

ภาคผนวก

ภาคผนวก ก
แบบสัมภาษณ์

(ชุดที่ 1)

แบบสำรวจข้อมูลในชุมชนเพื่อการศึกษาวิจัยเรื่อง การสร้างกระบวนการมีส่วนร่วม
ในโครงการสงขลาเมืองน่าอยู่ ของเทศบาลนครสงขลา จังหวัดสงขลา

.....

คำชี้แจง ให้เขียนเครื่องหมาย / ลงในช่อง () และเติมคำหรือข้อความในช่องว่างให้ตรงกับความเป็นจริง

ชื่อ-สกุล.....อายุบ้านเลขที่.....

ซอย.....ถนนทะเลหลวง อำเภอเมือง จังหวัดสงขลา

ส่วนที่ 1 ข้อมูลทั่วไป

ข้อมูลด้านประชากร

1. จำนวนสมาชิกในครัวเรือน

() 1.1 ชาย.....คน

() 1.2 หญิง.....คน

() 1.3 รวม.....คน

2. ระดับการศึกษาของสมาชิกในครัวเรือน

() 2.1 ไม่ได้เรียน.....คน

() 2.2 ป.4.....คน

() 2.3 ป.6หรือ ป.7.....คน

() 2.4 ม.3.....คน

() 2.5 ม.6หรือ ปวช.....คน

() 2.6 อนุปริญญาหรือ ปวส.....คน

() 2.7ปริญญาตรี.....คน

() 2.8 สูงกว่าปริญญาตรี.....คน

3. ครอบครัวของท่านนับถือศาสนาใด

- () 3.1 พุทธ
 () 3.2 อิสลาม
 () 3.3 คริสต์
 () 3.4 อื่นๆ (โปรดระบุ).....

ข้อมูลด้านเศรษฐกิจ

4. ข้อมูลด้านการประกอบอาชีพ

4.1 อาชีพหลักของท่านคือ

- | | |
|---------------------------|-----------------------|
| () 1. รับราชการ | () 6. ค้าขายรายย่อย |
| () 2. พนักงานบริษัท | () 7. ร้านค้าทั่วไป |
| () 3. พนักงานรัฐวิสาหกิจ | () 8. ทำประมง |
| () 4. แม่บ้าน | () 9. ทำก๋วยเตี๋ยว |
| () 5. รับจ้างทั่วไป | () 10. อื่น ๆ (ระบุ) |

4.2 อาชีพรองคือ.....

5. เฉพาะตัวท่านเองมีรายได้เฉลี่ยเดือนละ.....บาท

6. รายได้ของครอบครัวเฉลี่ยเดือนละ.....บาท

7. ปกติท่านมีรายได้เพียงพอกับค่าใช้จ่ายหรือไม่

- () 7.1 ไม่เพียงพอ
 () 7.2 พอดี
 () 7.3 มีเหลือเล็กน้อย
 () 7.4 มีเหลือพอสมควร

ส่วนที่ 2 ข้อมูลด้านวิถีชีวิต วัฒนธรรม ประเพณี

8. ภูมิลำเนาเดิม อำเภอ.....จังหวัด.....

9. ท่านย้ายมาอยู่ในชุมชนจิวราเป็นระยะเวลา.....ปี

10. เหตุผลที่ย้ายมาอยู่ในชุมชนจิวรา

- () 10.1 เพื่อโอกาสทางการศึกษาของสมาชิกในครอบครัว
 () 10.2 เพื่อประกอบอาชีพที่มีรายได้มากขึ้น
 () 10.3 เพื่อหางานทำ
 () 10.4 บ้านเดิมทำการเกษตรไม่ได้ผล
 () 10.5 ย้ายตามครอบครัว
 () 10.6 อื่นๆ (ระบุ).....

11. ในซอยของท่านมีบ้านญาติของท่านหรือไม่

() 11.1 มี

() 11.2 ไม่มี

12. ในซอยอื่นของชุมชนชวริรมีบ้านญาติของท่านหรือไม่

() 12.1 มี

() 12.2 ไม่มี

13. ในรอบปีที่ผ่านมามีท่านไปร่วมกิจกรรมประเพณีในชุมชนบ่อยแค่ไหน

() 13.1 ทุกครั้ง

() 13.2 บ่อย ๆ

() 13.3 นาน ๆ ครั้ง

() 13.4 ไม่เคยไป

ส่วนที่ 3 ข้อมูลด้านสังคมและการเมือง

14. ท่านหรือคนในครอบครัวของท่านเคยเป็น/กำลังเป็นกรรมการ/อาสาสมัคร/สมาชิกองค์กรเหล่านี้หรือไม่ (ตอบได้มากกว่า 1 ข้อ)

() 14.1 คณะกรรมการชุมชน

() 14.2 อาสาสมัครสาธารณสุข

() 14.3 กรรมการศึกษา

() 14.4 ประชาคมสงขลา

() 14.5 กลุ่มพลเมืองเด็กสงขลา

() 14.6 อื่นๆ (ระบุ).....

15. ในรอบปีที่ผ่านมามีท่านมีส่วนร่วมในกิจกรรมพัฒนาชอยหรือไม่

() 15.1 ไม่เคยเข้าร่วม

() 15.2 เคยเข้าร่วม

16. ท่านทราบข่าวสารการพัฒนาชอยโดยวิธีใด

() 16.1 ได้รับข่าวสารจากเพื่อนบ้าน

() 16.2 การประชาสัมพันธ์ของผู้นำและคณะกรรมการชอย

() 16.3 ทราบจากการเข้าร่วมประชุมสมาชิกในชอย

() 16.4 อื่นๆ (ระบุ).....

17. ท่านเคยมีส่วนร่วมในกิจกรรมการพัฒนาชอยโดย

- () 17.1 ร่วมออกแรง
- () 17.2 ร่วมออกเงิน
- () 17.3 ร่วมออกวัสดุ
- () 17.4 อื่นๆ (ระบุ).....

18. ในรอบปีที่ผ่านมามีท่านเคยไปร่วมกิจกรรมต่างๆกับชอยอื่นๆ หรือไม่

- () 18.1 ไม่เคยเข้าร่วม
- () 18.2 เคยเข้าร่วม

19. ท่านเคยไปร่วมกิจกรรมใดกับชอยอื่นในชุมชนชอย

- () 19.1 กิจกรรมพัฒนาชุมชน
- () 19.2 กิจกรรมด้านศาสนา วัฒนธรรม
- () 19.3 กิจกรรมด้านกีฬา

20. ในการเลือกตั้งสมาชิกสภาเทศบาลครั้งที่ผ่านมามีท่านเลือกสมาชิกในทีมใดเป็นส่วนใหญ่

- () 20.1 ทีมสงขลาพัฒนา
- () 20.2 ทีมสมิหลา
- () 20.3 ทีมรักสงขลา
- () 20.4 ทีมนครบ่อทราย
- () 20.5 อื่นๆ

21. ในการเลือกตั้งครั้งต่อไปท่านคาดว่าจะเลือกสมาชิกในทีมใด

- () 21.1 ทีมสงขลาพัฒนา
- () 21.2 ทีมสมิหลา
- () 21.3 ทีมรักสงขลา
- () 21.4 ทีมนครบ่อทราย
- () 21.5 อื่นๆ

22. เหตุใดท่านจึงคิดว่าจะเลือกทีมในข้อ 21 (ตอบได้มากกว่า 1 ข้อ).

- () 22.1 มีความโปร่งใสยุติธรรม
- () 22.2 มีผลงานที่ผ่านมาเป็นที่พึงพอใจ
- () 22.3 สามารถพึ่งพาได้ในโอกาสข้างหน้า
- () 22.4 มีนโยบายที่ชัดเจน
- () 22.5 แก้ปัญหาให้กับชุมชนได้เป็นที่พอใจ
- () 22.6 อื่นๆ (โปรดระบุ)

แบบสัมภาษณ์

(ชุดที่ 2)

โครงการวิจัย การสร้างกระบวนการมีส่วนร่วมของประชาชนในโครงการสงขลาเมืองน่าอยู่
ของเทศบาลนครสงขลา จังหวัดสงขลา

.....
แบบสัมภาษณ์ชุดที่ 1 แบบสัมภาษณ์อาสาสมัครโครงการ

วัน เดือน ปี ที่สัมภาษณ์.....

ชื่อ-สกุล ผู้ให้สัมภาษณ์.....

เป็นอาสาสมัครโครงการสงขลาเมืองน่าอยู่

- () สมาชิกสภาเทศบาล
- () เจ้าหน้าที่เทศบาล
- () ครูโรงเรียนเทศบาล 2
- () ครูในเครือโรงเรียนวชิรา

แบบสัมภาษณ์ปัจจัยที่มีผลต่อการมีส่วนร่วมของประชาชน

1. เทศบาลมีนโยบายเกี่ยวกับเมืองน่าอยู่ที่ชัดเจนหรือไม่ อย่างไร
2. การที่เทศบาลเลือกชุมชนวชิราเป็นพื้นที่นำร่องในการดำเนินโครงการสงขลาเมืองน่าอยู่ ท่านเห็นว่ามีเหมาะสมหรือไม่ เพราะเหตุใด
3. ท่านเข้าใจวัตถุประสงค์ของโครงการสงขลาเมืองน่าอยู่ ในพื้นที่นำร่อง "ชุมชนวชิรา" หรือไม่ อย่างไร
4. ท่านมีความเข้าใจในเนื้อหาของโครงการและกระบวนการทำงานเพื่อให้เกิดการมีส่วนร่วมของประชาชนหรือไม่อย่างไร
5. มีการระบุน้ำหนักในการปฏิบัติงานที่ชัดเจนหรือไม่ และปริมาณงานที่ได้รับเหมาะสมหรือไม่ เพียงใด
6. การวางแผนในการดำเนินการแต่ละขั้นตอนโดยส่วนใหญ่ใครเป็นผู้ตัดสินใจ
7. ท่านมีความเห็นอย่างไรกับแนวทางการดำเนินงานที่ทางเทศบาลใช้ในการดำเนินการ
 - 7.1 วิธีการในการคัดเลือกและแต่งตั้งอาสาสมัครโครงการ
 - 7.2 การจัดประชุมสัมมนาอาสาสมัครช่วยทำให้ท่านมีความชัดเจนในการทำงานหรือไม่ อย่างไร

7.3 วิธีการในการสรรหาตัวแทนชอย

7.4 ความคิดเห็นเกี่ยวกับการจัดประชุมสัมมนา "ตัวแทนประชาคม"

- 7.4.1 หัวข้อเรื่องที่ใช้ในการระดมความคิด
- 7.4.2 ด้านกระบวนการกลุ่ม
- 7.4.3 วิธีการจัดกลุ่มและจำนวนกลุ่ม
- 7.4.4 วิธีการนำเสนอผลการอภิปราย
- 7.4.5 ด้านระยะเวลาที่ใช้ในการประชุมกลุ่มย่อย
- 7.4.6 อื่นๆ

7.5 ความคิดเห็นเกี่ยวกับการปฏิบัติการพัฒนาชอยและบ้านนำอยู่

- 7.5.1 ความเหมาะสมการแบ่งเขตพื้นที่ในการพัฒนา
- 7.5.2 ความเหมาะสมของเวลาที่ใช้ในการพัฒนา
- 7.5.3 ความพร้อมในการสนับสนุนจากทางเทศบาลทั้งเจ้าหน้าที่และวัสดุอุปกรณ์
- 7.5.4 มีความต่อเนื่องในการดำเนินการหรือไม่ อย่างไร
- 7.5.5 การดำเนินการในแต่ละขั้นตอนมีความสอดคล้องกับวัตถุประสงค์ของโครงการหรือไม่ อย่างไร

8. ท่านคิดว่าชุมชนได้รับประโยชน์อะไรจากการดำเนินโครงการ

9. การดำเนินโครงการได้สนองตอบต่อปัญหาและความต้องการของชุมชนหรือไม่ อย่างไร

10. ท่านคิดว่าการดำเนินโครงการสงขลาเมืองนำอยู่บรรลุวัตถุประสงค์มากน้อยแค่ไหน

11. ในการดำเนินโครงการสงขลาเมืองนำอยู่ในช่วงเวลาที่ผ่านมามีจุดแข็ง จุดอ่อน หรือไม่ อย่างไร

12. ท่านคิดว่ามีปัจจัยใดบ้างที่ทำให้โครงการประชาชนได้เข้ามามีส่วนร่วมในโครงการ.

13. จากการดำเนินโครงการที่ผ่านมา ปัจจัยใดที่สามารถทำให้โครงการประสบความสำเร็จ

ปัญหาและอุปสรรคในการดำเนินโครงการค่าตอบแทนที่ท่านได้รับมีความเหมาะสมหรือไม่

14. ท่านมีข้อเสนอแนะ อะไรบ้างเพื่อให้การดำเนินโครงการสงขลาเมืองนำอยู่ ในชุมชนวชิรา และชุมชนอื่นๆ ของเทศบาลนครสงขลา

ภาคผนวก ก (ต่อ)
แบบสัมภาษณ์

(ชุดที่ 2)

โครงการวิจัย การสร้างกระบวนการมีส่วนร่วมของประชาชนในโครงการสงขลาเมืองน่าอยู่
ของเทศบาลนครสงขลา จังหวัดสงขลา

.....
แบบสัมภาษณ์ชุดที่ 2 แบบสัมภาษณ์ ผู้นำชุมชน และ ผู้รู้

วัน เดือน ปีที่สัมภาษณ์.....

ชื่อ-สกุล ผู้ให้สัมภาษณ์.....

ท่านเป็น

() ผู้นำชอย

() ผู้รู้

ปัจจัยที่มีผลต่อการมีส่วนร่วมของประชาชน

1. ประวัติการเปลี่ยนแปลงของชุมชน
2. ลักษณะทางเศรษฐกิจ สังคม และสิ่งแวดล้อมภายในชอย
3. ท่านคิดว่า "ชุมชนน่าอยู่" ควรมีลักษณะอย่างไร
4. การที่เทศบาลเลือกชุมชนวิธาเป็นพื้นที่นำร่องในการดำเนินโครงการสงขลาเมืองน่าอยู่ ท่าน
เห็นว่ามี ความเหมาะสมหรือไม่ เพราะเหตุใด
5. ท่านเข้าใจวัตถุประสงค์ของโครงการสงขลาเมืองน่าอยู่ ในพื้นที่นำร่อง "ชุมชนวิธา" หรือไม่
อย่างไร
6. ท่านมีความเห็นอย่างไรกับแนวทางการดำเนินงานที่ทางเทศบาลใช้ในการดำเนินการ
วิธีการในการคัดเลือกตัวแทนชอยการจัดประชุมสัมมนา "ตัวแทนประชาคม"
 - 6.1.1 หัวข้อเรื่องที่ใช้ในการระดมความคิดหรือแลกเปลี่ยนความคิดเห็น
 - 6.1.2 ด้านเนื้อหาสาระ
 - 6.1.3 วิธีการจัดกลุ่มและจำนวนกลุ่ม
 - 6.1.4 วิธีการนำเสนอผลการอภิปราย
 - 6.1.5 ด้านระยะเวลา
 - 6.1.6 อื่นๆ

6.2 การปฏิบัติการพัฒนาชอยและบ้านนํออย

6.2.1 การแบ่งเขตพื้นที่ในการพัฒนาเวลาที่ใช้ในการพัฒนาความร่วมมือในการสนับสนุนจากทางเทศบาลทั้งเจ้าหน้าที่และวัสดุอุปกรณ์

7. มีแรงจูงใจใดที่ทำให้ท่านเข้าร่วมในโครงการ
8. ท่านและชุมชนของท่านได้รับประโยชน์อะไรจากการเข้าร่วมในโครงการ
9. การดำเนินโครงการได้สนองตอบต่อปัญหาและความต้องการของชุมชนหรือไม่ อย่างไร
10. กลุ่มอาสาสมัครในโครงการ สามารถให้คำแนะนำ ทำหน้าที่ประสานงานระหว่างเทศบาลกับท่านได้มากน้อยเพียงใด อย่างไร
11. ท่านคิดว่าบุคคลกลุ่มใดที่มีส่วนสำคัญในการทำให้เป็นชุมชนนํออย เพราะอะไร
 - 11.1. ผู้นำชอย
 - 11.2. กลุ่มอาสาสมัคร
 - 11.3. สมาชิกในชอย
 - 11.4. เทศบาล
 - 11.5. ความคิดเห็นอื่นๆ
12. ตั้งแต่มีการดำเนินโครงการสงขลาเมืองนํออย ชอยที่ท่านอยู่มีการเปลี่ยนแปลงหรือไม่ อย่างไร
 - 12.1 ความคิดของคนในชอยเกี่ยวกับการดูแลรักษาสิ่งแวดล้อม.
 - 12.2 พฤติกรรมของคนในชอย
 - 12.3 สภาพบ้านและหน้าบ้าน
 - 12.4 สภาพถนนและคูระบายน้ำ
13. ท่านมีความเข้าใจในเนื้อหาของโครงการและกระบวนการทำงานเพื่อให้เกิดการมีส่วนร่วมของประชาชนหรือไม่ อย่างไร
14. ท่านคิดว่าการดำเนินโครงการสงขลาเมืองนํออยบรรลุวัตถุประสงค์มากน้อยแค่ไหน
15. การวางแผนในการดำเนินการแต่ละขั้นตอนโดยส่วนใหญ่ใครเป็นผู้ตัดสินใจ
16. ในการดำเนินโครงการสงขลาเมืองนํออยในช่วงเวลาที่ผ่านมา มีจุดแข็ง จุดอ่อน หรือไม่ อย่างไร
17. ปัญหาและอุปสรรคในการดำเนินโครงการ
18. การทำงานระหว่างเทศบาล คณะกรรมการชอย และประชาชนมีการประสานประโยชน์ต่อกันหรือไม่อย่างไร

19. ท่านมีส่วนร่วมในการดำเนินโครงการในลักษณะใดบ้าง (ตอบได้มากกว่า 1 ข้อ)
 - 19.1 ร่วมวางแผน
 - 19.2 ร่วมแสดงความคิดเห็น
 - 19.3 ร่วมเป็นกรรมการ
 - 19.4 ร่วมใช้แรงงาน
 - 19.5 ร่วมจัดหา วัสดุ อุปกรณ์
 - 19.6 ร่วมสมทบทุน
 - 19.7 ร่วมรับประโยชน์
 - 19.8 ร่วมติดตามและประเมินผล
 - 19.9 อื่นๆ (โปรดระบุ)
20. ท่านคิดว่ามีปัจจัยใดบ้างที่ทำให้โครงการประสบความสำเร็จได้
21. คนที่ไม่เคยเข้าร่วมกิจกรรมในชอชของท่านมีหรือไม่ ท่านคิดว่าเป็นเพราะเหตุใด และท่านมีวิธีการ ใดๆที่จะทำให้คนเหล่านั้นเข้าร่วมกิจกรรม
22. ท่านมีข้อเสนอแนะ อะไรบ้างเพื่อให้การดำเนินโครงการสงขลาเมืองน่าอยู่ ในชุมชนวชิรา และ ชุมชนอื่นๆของเทศบาลนครสงขลา
23. หากอาสาสมัครสลายตัวออกไป ชุมชนของท่านสามารถสานต่อกิจกรรมได้หรือไม่เพราะเหตุใด

แบบสอบถาม

ชุดที่ 3

แบบสอบถามสำหรับการวิจัย

เรื่อง การสร้างกระบวนการมีส่วนร่วมของประชาชนในโครงการสงขลาเมืองน่าอยู่
ของเทศบาลนครสงขลา จังหวัดสงขลา

บ้านเลขที่.....วิชา ช้อย.....ถนนทะเลหลวง ต.บ่อยาง อ.เมือง จ.สงขลา

คำชี้แจง

1. แบบสอบถามแบ่งออกเป็น 5 ตอน กรุณาตอบคำถามให้ครบทุกข้อ เพื่อความสมบูรณ์ของแบบสอบถามในการวิจัยครั้งนี้
 - ตอนที่ 1 ข้อมูลทั่วไป
 - ตอนที่ 2 ปัจจัยการมีส่วนร่วม
 - ตอนที่ 3 ความรู้ ความเข้าใจเรื่องเมืองน่าอยู่
 - ตอนที่ 4 ระดับการมีส่วนร่วมของประชาชน
 - ตอนที่ 5 ปัญหา อุปสรรค และข้อเสนอแนะต่อการมีส่วนร่วมในการดำเนินโครงการเมืองน่าอยู่ ของเทศบาลนครสงขลา
2. กรุณาตอบแบบสอบถามให้ครบทุกข้อตามความเป็นจริง
3. คำตอบของท่าน ผู้วิจัยจะเก็บรักษาไว้เป็นความลับและจะนำผลไปใช้สำหรับการวิจัย โดยจะนำเสนอผลในลักษณะรวม ซึ่งจะนำไปใช้เป็นประโยชน์ในการจัดการสิ่งแวดล้อมเมืองต่อไปในอนาคต
4. การวิจัยครั้งนี้จะสำเร็จได้ด้วยดี หากได้รับความอนุเคราะห์ในการตอบแบบสอบถามจากท่าน

ขอขอบพระคุณเป็นอย่างสูงในการให้ความอนุเคราะห์ในการตอบแบบสอบถามนี้

จุฑารัตน์ บุญญาอนุวัตร

นักศึกษาสถาพรวิชาการศึกษาการจัดการสิ่งแวดล้อม

มหาวิทยาลัยสงขลานครินทร์

ตอนที่ 1 ข้อมูลทั่วไปของผู้ตอบแบบสอบถาม

โปรดทำเครื่องหมาย (/) ตรงข้อที่ตรงกับความเป็นจริง

- | | | |
|--|------------------------------|--|
| 1. เพศ | | ช่องนี้สำหรับ |
| () 1. ชาย | | ผู้วิจัย |
| () 2. หญิง | | <input type="checkbox"/> <input type="checkbox"/> <input type="checkbox"/> |
| 2. อายุ.....ปี | | IE1 |
| 3. ความสัมพันธ์กับครอบครัว | | <input type="checkbox"/> p1 |
| () หัวหน้าครอบครัว/ภรรยา | | <input type="checkbox"/> <input type="checkbox"/> p2 |
| () สมาชิกอื่นในครอบครัว (ระบุ)..... | | <input type="checkbox"/> p3 |
| 4. ระดับการศึกษาสูงสุด | | <input type="checkbox"/> p4 |
| () 1.ไม่ได้เรียน | () 5.อนุปริญญาหรือเทียบเท่า | |
| () 2.ประถมศึกษา | () 6.ปริญญาตรี | |
| () 3.มัธยมศึกษาตอนต้นหรือเทียบเท่า | () 7. สูงกว่าปริญญาตรี | |
| () 4.มัธยมศึกษาตอนปลายหรือเทียบเท่า | | |
| 5. ท่านนับถือศาสนาใด | | <input type="checkbox"/> p5 |
| () 1. พุทธ | () 3. คริสต์ | |
| () 2. อิสลาม | () 4. อื่นๆ (โปรดระบุ)..... | <input type="checkbox"/> p6 |
| 6. อาชีพ | | |
| () 1.รับราชการ | () 6. ค้าขายรายย่อย | |
| () 2.พนักงานบริษัท | () 7. ร้านค้าทั่วไป | |
| () 3. พนักงานรัฐวิสาหกิจ | () 8. ประมง | |
| () 4. แม่บ้าน | () 9. ก่อสร้าง | |
| () 5. รับจ้างทั่วไป | () 10. อื่นๆ (โปรดระบุ) | <input type="checkbox"/> p7 |
| 7. รายได้ของตนเองต่อเดือน.....บาท | | <input type="checkbox"/> <input type="checkbox"/> <input type="checkbox"/> <input type="checkbox"/> <input type="checkbox"/> |
| 8. รายได้ของครอบครัวต่อเดือน.....บาท | | p8 |
| 9. ระยะเวลาการอยู่อาศัยในชุมชน.....ปี | | <input type="checkbox"/> <input type="checkbox"/> <input type="checkbox"/> <input type="checkbox"/> <input type="checkbox"/> |
| 10. ภูมิลำเนาเดิม อำเภอ.....จังหวัด..... | | <input type="checkbox"/> p9 |
| 11. การเป็นเจ้าของที่อยู่อาศัย | | <input type="checkbox"/> P10 |
| () 1. เป็นของตนเอง | () 3. เป็นผู้อยู่อาศัย | <input type="checkbox"/> p11 |
| () 2. เช่า | () 4. อื่นๆ (โปรดระบุ) | |

ตอนที่ 2 ปัจจัยการมีส่วนร่วมของประชาชนในโครงการสงขลาเมืองน่าอยู่

2.1 การรับรู้ข้อมูลข่าวสาร

คำชี้แจง โปรดทำเครื่องหมาย (/) ลงในช่องที่ตรงกับความเป็นจริง

- หมายเลข 5 คือ ได้รับข่าวสารมากที่สุด/ได้รับข่าวสารทุกวัน
- หมายเลข 4 คือ ได้รับข่าวสารมาก/ได้รับข่าวสาร 5-6 ครั้ง/สัปดาห์
- หมายเลข 3 คือ ได้รับข่าวสารปานกลาง/ได้รับข่าวสาร 3-4 ครั้งต่อสัปดาห์
- หมายเลข 2 ได้รับข่าวสารน้อย/ได้รับข่าวสาร 1-2 ครั้งต่อสัปดาห์
- หมายเลข 1 คือ ไม่ได้รับข่าวสารเลย

การรับรู้ข้อมูลข่าวสาร	ความถี่ที่ได้รับ					ช่องนี้สำหรับ ผู้วิจัย
	5	4	3	2	1	
12. ท่านได้รับข้อมูลข่าวสารในการดำเนินงานโครงการสงขลาเมืองน่าอยู่จากวิทยุมากน้อยในระดับใด						<input type="checkbox"/> Q1
13. ท่านได้รับข้อมูลข่าวสารในการดำเนินงานโครงการสงขลาเมืองน่าอยู่จากโทรทัศน์มากน้อยในระดับใด						<input type="checkbox"/> Q2
14. ท่านได้รับข้อมูลข่าวสารในการดำเนินงานโครงการสงขลาเมืองน่าอยู่จากอินเทอร์เน็ตมากน้อยในระดับใด						<input type="checkbox"/> Q3
15. ท่านได้รับข้อมูลข่าวสารในการดำเนินงานโครงการสงขลาเมืองน่าอยู่จากหนังสือพิมพ์มากน้อยในระดับใด						<input type="checkbox"/> Q4
16. ท่านได้รับข้อมูลข่าวสารในการดำเนินงานโครงการสงขลา เมืองน่าอยู่จากสารสมิหลามากน้อยในระดับใด						<input type="checkbox"/> Q5
17. ท่านได้รับข้อมูลข่าวสารในการดำเนินงานโครงการสงขลาเมืองน่าอยู่จากแผ่นป้ายประชาสัมพันธ์/แผ่นพับ/แผ่นปลิวมากน้อยในระดับใด						<input type="checkbox"/> Q6
18. ท่านได้รับข้อมูลข่าวสารในการดำเนินงานโครงการสงขลาเมืองน่าอยู่จากหนังสือเชิญชวนมากน้อยในระดับใด						<input type="checkbox"/> Q7
19. ท่านได้รับข้อมูลข่าวสารในการดำเนินงานโครงการสงขลาเมืองน่าอยู่จากเพื่อนบ้าน/เพื่อนร่วมงานมากน้อยในระดับใด						<input type="checkbox"/> Q8
20. ท่านได้รับข้อมูลข่าวสารในการดำเนินงานโครงการสงขลาเมืองน่าอยู่จากการแจ้งข่าวจากผู้นำชอยและคณะกรรมการประจำชอยมากน้อยในระดับใด						<input type="checkbox"/> Q9

2.2 ทศนคติต่อผู้นำท้องถิ่น

21. ความเชื่อถือศรัทธานายกเทศมนตรีและคณะเทศมนตรีมีส่วนทำให้ท่าน

เข้าร่วมกิจกรรมในโครงการสงขลาเมืองน่าอยู่(วชิราน่าอยู่)หรือไม่

() 1. ใช่

R1

() 2. ไม่ใช่

จากการดำเนินโครงการสงขลาเมืองน่าอยู่ที่ผ่านมาท่านเห็นว่านายกเทศมนตรี
คณะเทศมนตรี และสมาชิกสภาเทศบาลมีคุณลักษณะเหล่านี้หรือไม่

รายการ	มี	ไม่มี	ไม่ ทราบ	ช่องนี้สำหรับ ผู้วิจัย
22. การวางแผนการดำเนินงานเมืองน่าอยู่ที่ชัดเจน				<input type="checkbox"/> R2
23. มีการดำเนินงานอย่างต่อเนื่อง				<input type="checkbox"/> R3
24. มีการชี้แจงงบประมาณการดำเนินงานให้ประชาชนทราบ				<input type="checkbox"/> R4
25. รับทราบ ให้ความสนใจ เอาใจใส่ปัญหาของประชาชน				<input type="checkbox"/> R5
26. จัดการปัญหาตรงตามความต้องการของประชาชน				<input type="checkbox"/> R6

2.3 บทบาทของอาสาสมัครประจำชอย บทบาทของผู้นำและคณะกรรมการชอย

ท่านคิดว่าบุคคลต่อไปนี้มีบทบาทในด้านต่างๆ ต่อไปนี้นาน้อยเพียงใด

คำชี้แจง โปรดทำเครื่องหมาย (/) ลงในช่องที่ตรงกับความเป็นจริง โดยที่

- หมายเลข 5 หมายถึงมากที่สุด
- หมายเลข 4 หมายถึงมาก
- หมายเลข 3 หมายถึงปานกลาง
- หมายเลข 2 หมายถึงน้อย
- หมายเลข 1 หมายถึงน้อยที่สุด

รายการ	ระดับความคิดเห็น					ช่องนี้สำหรับ ผู้วิจัย
	5	4	3	2	1	
อาสาสมัครประจำชอยมีบทบาทในเรื่องเหล่านี้มากน้อยเพียงใด						
27. พบปะประชาชนรายครัวเรือนและรณรงค์ประชาชนในการ เข้าร่วมโครงการเมืองน่าอยู่กับเทศบาล						<input type="checkbox"/> S1
28. ให้คำแนะนำ ปรึกษาหารือเกี่ยวกับการดำเนินงาน การทำงานวิธาให้น่าอยู่						<input type="checkbox"/> S2

รายการ	ระดับความคิดเห็น					ช่องนี้สำหรับ ผู้วิจัย
	5	4	3	2	1	
29.ดำเนินงานสรรหาแกนนำในการดำเนินงานได้อย่างเหมาะสม						<input type="checkbox"/> S3
30.ประสานงานระหว่างสมาชิกในชอຍกับเทศบาล						<input type="checkbox"/> S4
31.ประสานงานกับหน่วยงาน องค์กรอื่นที่เกี่ยวข้องกับการจัด กิจกรรมต่างๆภายในชอຍ						<input type="checkbox"/> S5
32.อำนวยความสะดวกในการทำกิจกรรมในโครงการสงขลา เมืองน่าอยู่อย่างสม่ำเสมอ						<input type="checkbox"/> S6
ผู้นำและคณะกรรมการชอຍมีบทบาทในเรื่องเหล่านี้มากน้อยเพียงใด						
33.ประพฤติตนเป็นตัวอย่างที่ดีในการดูแลรักษาสภาพแวดล้อม ที่บ้าน หน้าบ้านและภายในชอຍ						<input type="checkbox"/> S7
34.รับฟังปัญหาจากสมาชิกภายในชอຍ						<input type="checkbox"/> S8
35.นำเสนอปัญหาภายในชอຍต่อเทศบาล						<input type="checkbox"/> S9
36. ชักชวน ประสานให้สมาชิกในชอຍเข้าร่วมในร่วมกิจกรรม ต่างๆที่จัดขึ้นภายในชอຍ						<input type="checkbox"/> S10
37.นำเสนอข่าวสารและประชาสัมพันธ์เกี่ยวกับการจัดกิจกรรม ต่างๆ รวมทั้งผลที่เกิดขึ้นให้สมาชิกทราบ						<input type="checkbox"/> S11
38.ปฏิบัติกิจกรรมต่างๆที่ผ่านการคิดในที่ประชุมชอຍมาแล้ว ในระดับใด						<input type="checkbox"/> S12
39.ปฏิบัติกิจกรรม "หน้าบ้าน น่านอง" ได้ในระดับใด						<input type="checkbox"/> S13
40.ปฏิบัติกิจกรรมการพัฒนาตามเขตพื้นที่ ได้ในระดับใด						<input type="checkbox"/> S14
41.เผยแพร่ความรู้ ความเข้าใจเกี่ยวกับลักษณะของเมืองน่าอยู่						<input type="checkbox"/> S15

2.4 ด้านแรงจูงใจในการมีส่วนร่วม

ให้ท่านระบุเหตุผลที่เข้ามามีส่วนร่วมในโครงการสงขลาเมืองน่าอยู่

คำชี้แจง ให้ท่านทำเครื่องหมาย / ลงในช่องว่างที่ตรงกับท่านมากที่สุด

หมายเลข 5 หมายถึงมากที่สุด

หมายเลข 4 หมายถึงมาก

หมายเลข 3 หมายถึงปานกลาง

หมายเลข 2 หมายถึงน้อย

หมายเลข 1 หมายถึงน้อยที่สุด

แรงจูงใจในการมีส่วนร่วม	ระดับความคิดเห็น					ช่องนี้สำหรับ ผู้วิจัย
	5	4	3	2	1	
42. ได้รับการเชิญชวนจากผู้นำชอย คณะกรรมการชอย						<input type="checkbox"/> T1
43. ได้รับข่าวสารจากการประชาสัมพันธ์ของเทศบาล						<input type="checkbox"/> T2
44. คาดว่าอาจเป็นช่องทางที่ทำมีรายได้มากขึ้น เช่นผู้ที่ค้าขาย อาจมีคนมาซื้อสินค้ามากขึ้น						<input type="checkbox"/> T3
45. ต้องการใช้เวลาว่างให้เป็นประโยชน์						<input type="checkbox"/> T4
46. ต้องการอุทิศตนให้เป็นประโยชน์แก่ชุมชน						<input type="checkbox"/> T5
47. ต้องการสร้างความสัมพันธ์กับสมาชิกในชอย						<input type="checkbox"/> T6
48. อยากให้วิธิตามเป็นชุมชนที่มีความเป็นระเบียบเรียบร้อย เป็นแบบอย่างแก่ชุมชนอื่นและเป็นที่ยึดเหนี่ยวจิตใจของเมือง						<input type="checkbox"/> T7
49. อยากให้มีสภาพแวดล้อมที่ดีเพื่อสุขภาพอนามัยที่ดีของ สมาชิกในชอย						<input type="checkbox"/> T8

ตอนที่ 3 ความรู้ ความเข้าใจเกี่ยวกับเมืองน่าอยู่

คำถามต่อไปนี้ไม่มีคำตอบให้เลือก 3 คำตอบ ขอให้ท่านเลือกคำตอบใดคำตอบหนึ่งในแต่ละข้อตามความรู้และความเข้าใจของท่าน โดยให้ทำเครื่องหมาย / ในวงเล็บหน้าคำตอบที่ท่านต้องการ

1.เมืองน่าอยู่คือเมืองที่มีลักษณะเป็นอย่างไร

U1

- () 1. อาคารมีความเป็นระเบียบ สวยงาม
- () 2. ประชาชนมีรายได้สูง
- () 3. ประชาชนอยู่แล้วมีความสุข

2.เป้าหมายที่สำคัญในการจัดการเมืองน่าอยู่คือ

U2

- () 1. การปรับปรุงสิ่งแวดล้อมและสุขภาพอนามัยของประชาชน
- () 2. การสร้างรายได้สูงสุดเพื่อประชาชนมีความเป็นอยู่ที่ดีขึ้น
- () 3. การจัดการเมืองเพื่อให้สามารถเป็นแหล่งท่องเที่ยว

3 หน่วยย่อยที่สุดในการจัดการเมืองน่าอยู่คือข้อใด

U3

- () 1. โรงเรียนในพื้นที่
- () 2. บ้านของสมาชิก
- () 3. ร้านอาหารในชุมชน

4.ผู้ที่มีความสำคัญมากที่สุดในการพัฒนาเมืองให้น่าอยู่คือ

U4

- () 1. กลุ่มอาสาสมัคร
- () 2. สมาชิกในชุมชน
- () 3. ผู้นำขอยและคณะกรรมการขอย

5.การจัดการเมืองน่าอยู่ที่สมควรคำนึงถึงข้อใดเป็นสำคัญ

U5

- () 1. ปัญหาและความต้องการของประชาชน
- () 2. ระดับการศึกษาของประชาชน
- () 3. จำนวนประชากรในพื้นที่

6.ข้อใดไม่เกี่ยวข้องกับเมืองน่าอยู่

U6

- () 1. ให้ความร่วมมือกับโครงการคัดแยกขยะของเทศบาล
- () 2. ดูแลรักษาพื้นที่สาธารณะที่ส่วนรวม เช่น ถนน คู คู่อุทธรณ์
- () 3. ร่วมงานเทศกาลประจำปีของเมือง

7. บ้านที่น่าอยู่ควรเป็นอย่างไร

U7

- () 1. บ้านมีความสะอาด ไม่รกกรุงรังและสังคมครอบครัวมีความสงบสุข
- () 2. บ้านที่มีขนาดใหญ่เพียงพอกับจำนวนสมาชิก
- () 3. บ้านที่มีความปลอดภัย

8. ปัจจัยที่ทำให้การดำเนินการเมืองน่าอยู่บรรลุผลมากที่สุดคือ

U8

- () 1. งบประมาณ
- () 2. วิธีการดำเนินการและงบประมาณ
- () 3. การประสานกันระหว่างเทศบาลกับประชาชน

9. ปัญหาในข้อใดที่เป็นปัญหาที่กลุ่มประชาชนสามารถแก้ปัญหาได้เอง

U9

- () 1. การใช้ประโยชน์ที่ดินเพื่อจำหน่ายอาหารริมถนนทะเลหลวง
- () 2. การจัดการปรับปรุงคูระบายน้ำหลักริมถนนทะเลหลวง
- () 3. การเพิ่มพื้นที่สีเขียว ในบริเวณชอย เช่นการปลูกต้นไม้

10. ปัญหามลพิษในเขตเมือง เช่นปัญหาขยะ เกิดจากสาเหตุใดเป็นสำคัญ

U10

- () 1. ประชาชนขาดการศึกษา
- () 2. การขาดความรับผิดชอบของผู้อยู่อาศัย
- () 3. ความก้าวหน้าทางวิทยาศาสตร์ เช่นมีการใช้ถุงพลาสติกแทนวัสดุธรรมชาติ

11. การดูแลรักษาสิ่งแวดล้อมเป็นหน้าที่ของใคร

U11

- () 1. ประชาชน
- () 2. เทศบาลเพียงฝ่ายเดียว
- () 3. ประชาชนเป็นหลักร่วมมือกับเทศบาลและองค์กรที่เกี่ยวข้อง

12. ใครคือผู้บอกถึงลักษณะของเมืองว่าเมืองนั้นๆมีความเป็นเมืองน่าอยู่หรือไม่

U12

- () 1. นายกเทศมนตรี
- () 2. กองสาธารณสุขและสิ่งแวดล้อม
- () 3. ผู้ที่อยู่อาศัยในเมือง

ตอนที่ 4 การมีส่วนร่วมของประชาชนในโครงการสงขลาเมืองน่าอยู่

ท่านมีส่วนร่วมในกิจกรรมในโครงการสงขลาเมืองน่าอยู่ (วชิราน่าอยู่) ของเทศบาลนครสงขลา ตลอดระยะการดำเนินงานที่ผ่านมา มากน้อยเพียงใด

คำชี้แจง โปรดทำเครื่องหมาย / ลงในช่องที่ตรงกับความเป็นจริง

- หมายเลข 5 คือมีส่วนร่วมมาก (2-3 ครั้งต่อสัปดาห์)
- หมายเลข 4 คือมีส่วนร่วมค่อนข้างมาก (1 ครั้งต่อสัปดาห์)
- หมายเลข 3 คือมีส่วนร่วมปานกลาง (2-3 ครั้งต่อเดือน)
- หมายเลข 2 คือไม่มีส่วนร่วมค่อนข้างน้อย (1 ครั้งต่อเดือน)
- หมายเลข 1 คือมีส่วนร่วมน้อย (1 ครั้งต่อ 3 เดือน)
- หมายเลข 0 คือไม่มีส่วนร่วมเลย (ไม่เคย)

รายการ	ระดับความคิดเห็น						ช่องนี้สำหรับ ผู้วิจัย
	5	4	3	2	1	0	
การมีส่วนร่วมในการค้นหาปัญหาและสาเหตุของปัญหา							
1. ท่านได้มีการพูดคุยหรือแลกเปลี่ยนความคิดเห็นกับกลุ่มอาสาสมัคร/ตัวแทนจากเทศบาลเกี่ยวกับสภาพปัญหาและสาเหตุของปัญหาในซอยหรือชุมชนในระดับใด							<input type="checkbox"/> V1
2. ท่านได้รับการพูดคุยหรือแลกเปลี่ยนความคิดเห็นกับผู้นำซอยและคณะกรรมการซอยเกี่ยวกับสภาพปัญหาและสาเหตุของปัญหาในซอยหรือชุมชนในระดับใด							<input type="checkbox"/> V2
3. ท่านได้เสนอปัญหาสิ่งแวดล้อมภายในซอยและชุมชนผ่านทางแบบสอบถามของเทศบาลมากน้อยเพียงใด							<input type="checkbox"/> V3
4. ท่านได้ร่วมเสนอปัญหา รับฟังปัญหาในที่ประชุมซอย ที่ประชุมชุมชนในระดับใด							<input type="checkbox"/> V4
การมีส่วนร่วมในการคิดและเสนอแนวทางการดำเนินงาน							
5. ท่านมีการพูดคุยหรือแลกเปลี่ยนความคิดเห็นเกี่ยวกับแนวทางในการดำเนินงานเกี่ยวกับกิจกรรมของโครงการกับบุคคลอื่นอย่างไม่เป็นทางการในระดับใด							<input type="checkbox"/> V5
6. ท่านมีการเสนอความคิดเห็นหรือแนวทางการดำเนินงานเกี่ยวกับการจัดกิจกรรม การพัฒนาซอยในที่ประชุมซอยในระดับใด							<input type="checkbox"/> V6

ช่องนี้สำหรับ
ผู้วิจัย

รายการ	ระดับความคิดเห็น						
	5	4	3	2	1	0	
7. ท่านมีการเสนอความคิดเห็นหรือแนวทางการดำเนินงาน สงขลาเมืองน่าอยู่ (วชิราน่าอยู่) ไปยังเทศบาลด้วย แบบสอบถามช่องทางเทศบาลในระดับใด							<input type="checkbox"/> v7
8. ท่านมีการเสนอความคิดเห็นหรือแนวทางการดำเนินงาน สงขลาเมืองน่าอยู่ (วชิราน่าอยู่) ไปยังเทศบาล กับผู้นำชอย/กลุ่มอาสาสมัคร							<input type="checkbox"/> v8
การมีส่วนร่วมในการดำเนินงาน							
9. ท่านได้ร่วมชักชวน ประชาสัมพันธ์สมาชิกในชอยให้ เข้าร่วมกิจกรรมต่างๆในระดับใด							<input type="checkbox"/> v9
10. ท่านเคยร่วมออกแรงในการดำเนินกิจกรรมต่างๆใน ระดับใด							<input type="checkbox"/> v10
11. ท่านเคยร่วมสนับสนุนเงินหรือจัดหาทุนในการทำ กิจกรรมต่างๆภายในชอยในระดับใด							<input type="checkbox"/> v11
12. ท่านเคยร่วมสนับสนุนวัสดุอุปกรณ์ในการจัด กิจกรรมในระดับใด							<input type="checkbox"/> v12
13. ท่านร่วมจัดสภาพบ้านและหน้าบ้าน สภาพแวดล้อม อย่างสม่ำเสมอมากน้อยในระดับใด							<input type="checkbox"/> v13
การมีส่วนร่วมในการรับผลประโยชน์							
14. ท่านมีความคิดเห็นว่าภายในชอยโดยรวมมีความสะอาด เป็นระเบียบเรียบร้อยมากขึ้น							<input type="checkbox"/> v14
15. การทำกิจกรรมในโครงการช่วยบรรเทาปัญหาหน้าท่วมใน ช่วงฤดูฝนในระดับใด							<input type="checkbox"/> v15
16. การพัฒนาชอยทำให้คุณระบายน้ำมีการระบายได้ดีขึ้นใน ระดับใด							<input type="checkbox"/> v16
17. ท่านเห็นว่าระบบการจราจรในชุมชนดีขึ้นในระดับใด							<input type="checkbox"/> v17
18. การดำเนินโครงการช่วยลดปัญหาขยะล้นในชอย ในระดับใด							<input type="checkbox"/> v18
19. การดำเนินโครงการทำให้มีความปลอดภัยในชีวิตและ ทรัพย์สินมากขึ้นในระดับใด							<input type="checkbox"/> v19

รายการ	ระดับความคิดเห็น						ช่องนี้สำหรับ ผู้วิจัย
	5	4	3	2	1	0	
20.การดำเนินโครงการช่วยลดปัญหาจากขยะ เช่น ปัญหาขยะตกค้าง ในระดับใด							<input type="checkbox"/> V20
21.การดำเนินโครงการช่วยให้สมาชิกในขอยมีความ สัมพันธ์ที่ดีต่อกัน รู้จักเพื่อนบ้าน รู้จักสมาชิกใน ขอยเพิ่มขึ้นมีน้ำใจช่วยเหลือเพื่อนบ้านใกล้เคียง เคียง ในระดับใด							<input type="checkbox"/> V21
22.การดำเนินโครงการทำให้ท่านสามารถติดต่อสื่อสาร กับทางเทศบาลได้สะดวก รวดเร็วขึ้น							<input type="checkbox"/> V22
การมีส่วนร่วมในการประเมินผล							
23. ท่านมีส่วนร่วมประชุมเพื่อสรุปผลการจัดกิจกรรม ต่างๆ เช่นกิจกรรมทางศาสนา ประเพณี วัฒนธรรม กิจกรรมการพัฒนาขอยในระดับใด							<input type="checkbox"/> V23
24.ท่านมีส่วนร่วมประชุมร่วมกับสมาชิกขอยอื่นเพื่อ สรุปผลการจัดกิจกรรมการพัฒนาตามเขตพื้นที่ใน ระดับใด							<input type="checkbox"/> V24
25.ท่านมีส่วนร่วมการประเมินผลการจัดกิจกรรม สงขลาเมืองน่าอยู่เช่น การตอบแบบสอบถาม หรือ การแจ้งผลการดำเนินงานและปัญหาที่เกิดขึ้นไปยัง เทศบาลในระดับใด							<input type="checkbox"/> V25
26.ท่านมีส่วนร่วมเสนอแนวทางและวางแผนในการ แก้ไขปัญหาจากการสรุปผลในกิจกรรมสงขลาเมือง น่าอยู่ในช่วงต่อไป ในระดับใด							<input type="checkbox"/> V26

ตอนที่ 5 ความคิดเห็น ปัญหา อุปสรรคและข้อเสนอแนะต่อการมีส่วนร่วมของ
ประชาชนในโครงการสงขลาเมืองน่าอยู่

1. ปัญหา อุปสรรคที่เกิดขึ้นในการดำเนินโครงการสงขลาเมืองน่าอยู่

.....

.....

.....

.....

.....

2. หากต้องการให้โครงการประสบผลมากกว่านี้ ท่านคิดว่าควรทำอย่างไร

.....

.....

.....

.....

.....

3. ข้อเสนอแนะอื่นๆ

.....

.....

.....

.....

.....

ภาคผนวก ข

การสุ่มตัวอย่างเชิงปริมาณ

กลุ่มตัวอย่างเชิงปริมาณ

การสุ่มอย่างง่าย (Simple random sampling) ด้วยการจับสลากบ้านเลขที่แบบไม่ใส่คืน จากครัวเรือนในชุมชนวิภาทุกซอย ได้กลุ่มตัวอย่างจำนวน 206 ครัวเรือน

จำนวนกลุ่มตัวอย่าง

ลำดับที่	ชื่อซอย	จำนวนครัวเรือน(หลัง)	จำนวนกลุ่มตัวอย่าง(หลัง)
1	ซอยสะดวก	59	6
2	ซอยดอกกรัก	63	6
3	ซอย 1	154	15
4	ซอย 2	115	13
5	ซอย 3	104	10
6	ซอย 4	92	9
7	ซอย 5	155	15
8	ซอย 6	110	11
9	ซอย 9	68	7
10	ซอย 10	120	12
11	ซอย 11	163	16
12	ซอย 13	71	7
13	ซอย 13	81	8
14	ซอย 14	76	8
15	ซอย 15	82	8
16	ซอย 16	96	10
17	ซอย 17	212	21
18	ซอย 18	87	9
19	ซอย 19	14	1
20	ซอย 20	138	14
รวม		2,060	206

ค่าสัมประสิทธิ์สหสัมพันธ์ระหว่างตัวแปรอิสระและตัวแปรตาม

Y	X ₁	X ₂	X ₃	X ₄	X ₅	X ₆	X ₆	X ₇	X ₈	X ₉	X ₁₀	X ₁₁	X ₁₂	X ₁₃
Y	1.0													
X ₁	.113	1.0												
X ₂	.049	-.099	1.0											
X ₃	-.123	-.127	-.287	1.0										
X ₄	.062	.146	.400	-.142	1.0									
X ₅	-.071	-.207	-.079	-.012	-.113	1.0								
X ₆	.039	.141	-.019	-.200	.212	-.153	1.0							
X ₇	.118	.113	.012	-.056	.238	-.394	.097	1.0						
X ₈	.550	-.008	.201	-.005	-.084	.097	.046	1.0						
X ₉	-.298	-.081	-.054	-.046	.107	-.179	-.076	-.117	1.0					
X ₁₀	.783	.006	.043	.056	.048	.162	.162	.414	-.306	1.0				
X ₁₁	.818	.186	.008	.025	-.028	-.047	.100	.561	-.308	.811	1.0			
X ₁₂	.651	.051	.071	.032	.125	.027	.119	.359	-.189	.688	.685	1.0		
X ₁₃	-.011	-.020	.067	.068	.146	.004	.289	.120	.070	.028	.040	-.013	1.0	

X ₁	=	อายุ	=	X ₆	=	ระยะเวลาการอยู่อาศัยในชุมชน	=	X ₁₀	=	บทบาทของอาสาสมัคร
X ₂	=	การศึกษา	=	X ₇	=	ภูมิฐานะ	=	X ₁₁	=	บทบาทของผู้เฝ้าและคณะ
X ₃	=	อาชีพ	=	X ₈	=	การรับรู้ข้อมูลข่าวสาร	=	X ₁₂	=	กรมการชอย
X ₄	=	รายได้	=	X ₉	=	ทัศนคติต่อนายกเทศมนตรี	=	X ₁₃	=	แรงจูงใจ
X ₅	=	การเป็นเจ้าของที่อยู่อาศัย	=		=	คณะเทศมนตรีและสมาชิกสภาเทศบาล	=		=	ความถี่ความเข้าใจ

ภาคผนวก ค ภาพประกอบ

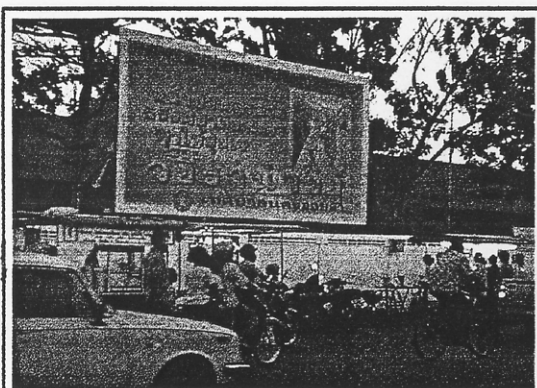

แผ่นป้ายประชาสัมพันธ์โครงการในชุมชน

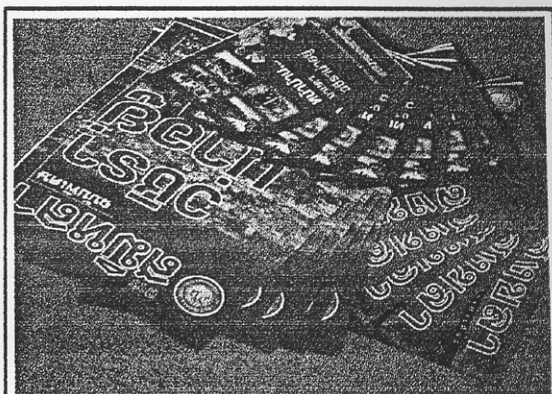

เอกสารประชาสัมพันธ์โครงการ



สภาพทั่วไปของชุมชนวิภา



การพัฒนาคุระบายน้ำรวมโดยสมาชิกชอย 20

ภาพประกอบภาคผนวก (ต่อ)

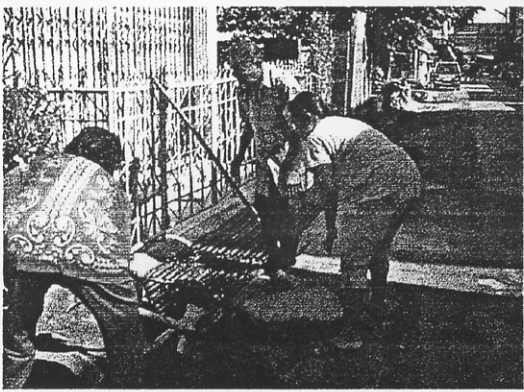

สมาชิกในซอยร่วมกันพัฒนาซอยตามเขต Zoning



นายกเทศมนตรีและคณะลงพื้นที่รับทราบปัญหา
จากประชาชน

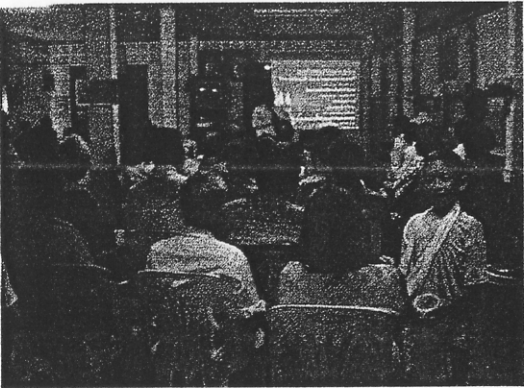

ประชุมสรุปผลภายหลังการดำเนินโครงการ



นายกเทศมนตรีรับฟังข้อคิดเห็นและข้อเสนอแนะ
จากประชาชน

ภาคผนวก ง
หน้าที่ความรับผิดชอบของคณะกรรมการประจำชอย

เมืองนำอยู่สู่ความยั่งยืน

บรรยายโดย
นายอุทิศ ชูช่วย
นายกเทศมนตรีเทศบาลนครสงขลา

หน้าที่ความรับผิดชอบของคณะกรรมการชอยตำแหน่งต่าง ๆ

1. คณะกรรมการที่ปรึกษาชุมชนให้มีอำนาจหน้าที่ ดังนี้
 - 1.1 ให้คำปรึกษา คำแนะนำและสนับสนุนการทำงานของคณะกรรมการประจำชอยตามความเหมาะสม
 - 1.2 คณะกรรมการที่ปรึกษาไม่มีสิทธิในการลงคะแนนในมติที่ประชุมของคณะกรรมการประจำชอย
 - 1.3 มีสิทธิได้รับเลือกหรือรับเชิญให้เป็นตัวแทนของคณะกรรมการประจำชอยในการเข้าร่วมกิจกรรมต่างๆในนามของชอยได้
 - 1.4 มีสิทธิรับข้อเสนอแนะ ข้อร้องเรียนจากประชาชน และนำแจ้งต่อคณะกรรมการประจำชอยหรือเสนอต่อเทศบาลนครสงขลา
 - 1.5 ความเห็นของคณะกรรมการที่ปรึกษา ไม่ถือเป็นข้อยุติหรือถูกต้องหรือผิดพลาดเสมอไป ทั้งนี้ขึ้นอยู่กับมติหรือดุลยพินิจของคณะกรรมการประจำชอยหรือเทศบาล
- 2 ประธานชอย มีหน้าที่ดังนี้
 - 2.1 ต้องรักษาไว้ซึ่งความมีลักษณะผู้นำ มีความบริสุทธิ์ ยุติธรรม ซึ่งสังคมยกย่อง ศรัทธา และยอมรับ ไม่แสวงหาผลประโยชน์หรือประพฤติดุโดยมิชอบใดๆ ทั้งนี้ให้ควบคุม ดูแล แนะนำ คณะกรรมการประจำชอยหรือบุคคลอื่นๆที่เกี่ยวข้องด้วย
 - 2.2 เป็นประธานที่ประชุมคณะกรรมการชอย
 - 2.3 ควบคุมดูแล ติดตามผลการดำเนินงานของฝ่ายต่างๆ
 - 2.4 จัดหรือสั่งให้มีการประชุมคณะกรรมการประจำชอยเป็นประจำเดือนหรือตามความจำเป็น และเหมาะสม
 - 2.5 เป็นผู้ชี้ขาดในกรณีที่มีคะแนนเสียงเท่ากัน
 - 2.6 เป็นตัวแทนของชอยนั้นๆ

2.7 อื่นๆ ตามความเหมาะสม

3 รองประธานคณะกรรมการชอย มีหน้าที่ดังต่อไปนี้

3.1 ช่วยเหลือประธานตามที่ได้รับมอบหมายหรือความเหมาะสม

3.2 ทำหน้าที่แทนประธานในกรณีที่ประธานไม่สามารถปฏิบัติหน้าที่ได้

4 เลขานุการมีหน้าที่รับผิดชอบดังต่อไปนี้

4.1 จัดเตรียมการนัดหมายการประชุม คณะกรรมการประจำชอยหรือการประชุมอื่นๆ ที่เกี่ยวข้อง

4.2 รับผิดชอบงานธุรการและสารบรรณของคณะกรรมการประจำชอย

4.3 จัดทำบันทึกการประชุม ควบคุมการนับคะแนนเสียงในที่ประชุม

4.4 รายงานบันทึกการประชุมต่อคณะกรรมการประจำชอยต่อเทศบาลและต่อผู้ที่เกี่ยวข้อง

4.5 ดูแลรักษาเอกสารของคณะกรรมการประจำชอย

4.6 จัดทำบันทึกรายงานประจำเดือนเสนอคณะกรรมการประจำชอย

4.7 หน้าที่ความรับผิดชอบอื่นๆ ตามที่คณะกรรมการประจำชอยมอบหมาย

5 เภรัญญิกมีหน้าที่ความรับผิดชอบ ดังนี้

5.1 รับผิดชอบในการจัดทำ รวบรวม ดำเนินการเกี่ยวกับบัญชีรายจ่ายที่เกี่ยวข้องกับการดำเนินงานให้เป็นปัจจุบันและถูกต้องอยู่เสมอ พร้อมทั้งจะรายงานต่อที่ประชุมคณะกรรมการประจำชอยหรือเปิดเผยต่อการตรวจสอบได้ตลอดเวลา

5.2 รับผิดชอบในการเก็บรักษาเงิน และเก็บรักษาทรัพย์สินในส่วนที่เกี่ยวข้องกับการดำเนินงานของคณะกรรมการประจำชอย

5.3 เมื่อคณะกรรมการประจำชอยมีเงินรายได้จากกิจกรรมต่างๆหรือจากการรับบริจาคให้ เภรัญญิกและคณะกรรมการที่ได้รับมอบหมายอีก 2 คน นำเงินไปฝากธนาคารในนามของคณะกรรมการประจำชอย และเก็บรักษาบัญชีของคณะกรรมการที่ฝากธนาคารนั้น

5.4 การอนุมัติเงินแต่ละครั้ง จะต้องได้รับความเห็นชอบจากที่ประชุมของคณะกรรมการและประธานหรือรองประธานซึ่งได้รับมอบหมายได้ลงนามอนุมัติไว้เป็นหลักฐานในแต่ละคราวไป

5.5 รับผิดชอบ ควบคุม การเบิกจ่ายเงินกรณีฉุกเฉินโดยให้ประธาน หรือรองประธานมีอำนาจสั่งจ่ายในกรณีฉุกเฉิน เพื่อการดำเนินการได้ครั้งละไม่เกิน 1,000 บาท แล้วรายงานต่อที่ประชุมในครั้งต่อไป

5.6 ในกรณีที่เป็นสิ่งของหรือเงิน ซึ่งมีผู้บริจาคให้จะต้องมีกรรมการฝ่ายเภรัญญิกและกรรมการผู้รับมอบหมายอีก 2 คน ตรวจสอบรับลงบัญชีแล้วดำเนินการตามวัตถุประสงค์ของผู้บริจาค

5.7 หน้าที่ความรับผิดชอบอื่นๆตามที่ได้รับมอบหมาย

6. นายทะเบียนและพัสดุ มีหน้าที่รับผิดชอบดังต่อไปนี้

6.1 จัดทำบัญชีผู้อาศัยในหอย ครอบครัว จำนวนประชากรในหอยให้เป็นปัจจุบันอยู่เสมอ

6.2 จัดทำทะเบียน ควบคุมรักษาเกี่ยวกับทรัพย์สินหรือพัสดุ อุปกรณ์ต่างๆของส่วนรวม และจัดทำหลักฐานไว้ถูกต้องเสมอ

6.3 ควบคุมการยืมเช่า หรือการบริการต่างๆ ที่เกี่ยวข้องกับทรัพย์สินของส่วนรวมและจัดทำหลักฐานไว้ถูกต้องเสมอ

6.4 หน้าที่ความรับผิดชอบอื่นๆตามที่ได้รับมอบหมาย

7. คณะกรรมการฝ่ายต่างๆมีอำนาจหน้าที่เป็นผู้ประสานงานหรือดำเนินการในเรื่องดังต่อไปนี้

7.1 คณะกรรมการฝ่ายสาธารณสุข

(1) การดูแลรักษาความสะอาด ความเป็นระเบียบเรียบร้อยของส่วนรวม

(2) การกำจัดมูลฝอยสิ่งปฏิกูลและน้ำเสีย

(3) การสาธารณสุข อนามัยครอบครัวและการรักษาพยาบาล

(4) การจัดการสิ่งแวดล้อมและมลพิษต่างๆ

(5) การส่งเสริมภูมิปัญญา

(6) การควบคุมและการป้องกันโรคติดต่อ

(7) การอนามัยแม่และเด็ก

(8) งานสาธารณสุขมูลฐาน

(9) สนับสนุนการปฏิบัติของศูนย์บริการสาธารณสุขและกองสาธารณสุขและสิ่งแวดล้อม

ของเทศบาล

7.2 คณะกรรมการฝ่ายการศึกษาและวัฒนธรรมมีอำนาจหน้าที่ดังต่อไปนี้

(1) ส่งเสริมและสนับสนุนการจัดการศึกษาในชุมชน

(2) จัดให้มีการเผยแพร่ความรู้และข่าวสารให้คนในชุมชนอย่างทั่วถึง

(3) บำรุงรักษาศิลปะ จารีตประเพณี ภูมิปัญญาของท้องถิ่นและวัฒนธรรมอันดีของ

ท้องถิ่น

(4) ส่งเสริมการกีฬา

(5) จัดให้มีและบำรุงรักษาสถานที่พักผ่อนหย่อนใจ สนามกีฬา สนามเด็กเล่น สวนหย่อม

สวนสาธารณะ

(6) การส่งเสริมกิจกรรมเด็กและเยาวชน

7.3 คณะกรรมการฝ่ายปกครอง

- (1) ส่งเสริมการปกครองในระบอบประชาธิปไตย ความเสมอภาคและเสรีภาพของประชาชน
- (2) ดูแลรักษาที่สาธารณประโยชน์ สาธารณสมบัติของส่วนรวม
- (3) ส่งเสริมการมีส่วนร่วมของประชาชนในการพัฒนาชุมชน

7.4 คณะกรรมการฝ่ายป้องกันและรักษาความสงบเรียบร้อย

- (1) การรักษาความสงบเรียบร้อย การส่งเสริมและสนับสนุนการป้องกันและรักษาความปลอดภัยในชีวิตและทรัพย์สิน
- (2) การป้องกันและบรรเทาสาธารณภัย
- (3) การป้องกันอุบัติเหตุและอุบัติเหตุ

7.5 คณะกรรมการฝ่ายพัฒนา

- (1) การจัดทำแผนพัฒนา
- (2) การบำรุงรักษาถนน
- (3) การฝึกอบรมอาชีพ การสนับสนุนการพัฒนาอาชีพ

7.6 คณะกรรมการฝ่ายสวัสดิการสังคม

- (1) การสังคมสงเคราะห์ การพัฒนาคุณภาพชีวิตเด็ก สตรี คนชราและผู้ด้อยโอกาส
- (2) การให้การสงเคราะห์และจัดการศพผู้ยากไร้
- (3) การสงเคราะห์ผู้ประสบสาธารณภัย
- (4) จัดตั้งและสนับสนุนกลุ่มออมทรัพย์
- (5) จัดตั้งและสนับสนุนกลุ่มฌาปนกิจสงเคราะห์

7.7 คณะกรรมการฝ่ายอื่น มีอำนาจหน้าที่ตามที่คณะกรรมการชอຍกำหนด

ภาคผนวก ๑
โครงการและงบประมาณ
โครงการวชิรานำอยู่

1. หลักการและเหตุผล

การพัฒนาเมืองนำอยู่และชุมชนนำอยู่เป็นนโยบายสำคัญของรัฐบาล เพื่อพัฒนาคุณภาพชีวิตของประชาชนทั้งในเขตเมืองและชนบทให้มีความเป็นอยู่ที่ดีอย่างเสมอภาคเท่าเทียมกัน และเพื่อให้การดำเนินงานพัฒนาเมืองนำอยู่และชุมชนนำอยู่มีความต่อเนื่อง รัฐบาลจึงกำหนดให้การพัฒนาเมืองนำอยู่และชุมชนนำอยู่เป็นวาระแห่งชาติ พร้อมทั้งได้มีการจัดตั้งคณะกรรมการพัฒนาเมืองแห่งชาติเพื่อทำหน้าที่กำหนดนโยบาย แนวทาง และกำกับดูแลให้การพัฒนาเมืองและชุมชนเป็นไปในทิศทางเดียวกัน และมีประสิทธิภาพ ควบคู่กับการพัฒนาคน เป็นการเตรียมการรองรับการขยายตัวของเมือง ซึ่งคาดว่าประชากรเมืองจะมีมากกว่าประชากรชนบทในอีก 10 ปี ข้างหน้า

“เมืองนำอยู่และชุมชนนำอยู่” หมายความว่า ชุมชนที่อยู่อาศัยทั้งในเขตเมืองและชนบทที่มีสภาพแวดล้อมและคุณภาพชีวิตที่ดี มีสังคมที่เอื้ออาทร มีชุมชนเข้มแข็ง มีความสะดวกสบาย ปลอดภัยในชีวิตและทรัพย์สิน มีระบบเศรษฐกิจดีและมั่นคง มีวัฒนธรรมและจิตวิญญาณที่เป็นเอกลักษณ์ของเมืองและชุมชน

คุณลักษณะสำคัญของเมืองนำอยู่และชุมชนนำอยู่ ครอบคลุมและผสมผสานกันระหว่างปัจจัยแวดล้อมที่ดีใน 5 ด้าน คือ ด้านสังคม ด้านเศรษฐกิจ ด้านกายภาพ ด้านสิ่งแวดล้อม และด้านการบริหารและการจัดการ ดังนั้นเพื่อให้การพัฒนาเมืองนำอยู่และชุมชนนำอยู่ในเขตเทศบาลนครสงขลาเกิดผลในทางปฏิบัติมากขึ้น จึงได้จัดทำโครงการวชิรานำอยู่เป็นโครงการนำร่องตามนโยบายดังกล่าวขึ้น

2. วัตถุประสงค์

1. เพื่อปลูกสร้างจิตสำนึกให้ทุกคน ทุกองค์กร ทุกชุมชนในท้องถิ่น ร่วมกันรับผิดชอบตนเอง ครอบคลุม สังคม ตามความพร้อม ความเหมาะสมในภาระหน้าที่ซึ่งตนเองรับผิดชอบอยู่ เพื่อประโยชน์โดยรวมทั้งด้านจิตใจ ร่างกาย สังคม ศาสนา ประเพณี วัฒนธรรม และสิ่งแวดล้อม

2. เพื่อเน้นการพัฒนาทางด้านจิตใจมากกว่าวัตถุ

3. เพื่อให้ทุกคนร่วมคิด ร่วมทำ ร่วมรับผิดชอบในสังคมที่อยู่อาศัย ร่วมกันพัฒนาท้องถิ่นอย่างมีแบบแผน แนวทางสอดคล้องกันทุกด้าน

4. เพื่อพัฒนาคุณภาพกาย คุณภาพจิต คุณภาพสังคมและสิ่งแวดล้อมให้ดีขึ้น ให้น่าอยู่ น่าเที่ยวมากขึ้น

3. เป้าหมาย

ประชาชนในพื้นที่นำร่อง บริเวณถนนทะเลหลวง ซอยคู่ ซอยคี่ ตลอดสาย ประมาณ 2,000 – 3,000 หลังคาเรือน

4. วิธีดำเนินการ

1. จัดทำเอกสารเผยแพร่โครงการกิจกรรมที่จะดำเนินงาน แบบสอบถาม เป็นต้น
2. สรรหาอาสาสมัครประจำซอยและเจ้าหน้าที่ดำเนินงานและจัดประชุม
3. ลงพื้นที่บริเวณถนนทะเลหลวงซอยคู่และซอยคี่ตลอดสาย เพื่อแจกจ่ายเอกสารและแบบสอบถาม และชี้แจงรายละเอียดและวัตถุประสงค์ของโครงการ
4. สรุปและประเมินผล

5. ระยะเวลาดำเนินการ

ตั้งแต่เดือนมิถุนายน – กันยายน 2544

6. สถานที่ดำเนินการ

1. สำนักงานเทศบาลนครสงขลา
2. พื้นที่บริเวณถนนทะเลหลวงซอยคู่และซอยคี่ตลอดสาย

7. งบประมาณ

กองวิชาการและแผนงานเทศบาลนครสงขลา เป็นเงิน 200,000 บาท เพื่อเป็นค่าดำเนินงานตามกิจกรรมที่กำหนด เป็นต้น

8. ผู้รับผิดชอบโครงการ

1. กองวิชาการและแผนงาน เทศบาลนครสงขลา
2. คณะกรรมการ คณะทำงานที่แต่งตั้งขึ้น

9. ผลที่คาดว่าจะได้รับ

1. ทำให้ประชาชนในบริเวณถนนทะเลหลวงชวยคู่และชวยคี่เกิดความตื่นตัวและสนใจในกิจกรรมรณรงค์ตามวัตถุประสงค์ของโครงการ ซึ่งอาจนำมาในการดำเนินชีวิตประจำวันเป็นกิจนิสัยที่ดี
2. ทำให้ทุกคนมีจิตสำนึกและรักบ้านรักเมืองสงขลามากขึ้น
3. ทำให้เป็นพื้นที่ตัวอย่างในการดำเนินงานโครงการในโอกาสต่อไป

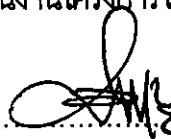
ลงชื่อ.....  ผู้เสนอโครงการ
(นายสำรวจ รักษาพรหมณี)
รองปลัดเทศบาล

ร.ก. ผู้อำนวยการกองวิชาการและแผนงาน

ลงชื่อ.....  ผู้เห็นชอบโครงการ
(นางวิไล สายสุนทร)
ปลัดเทศบาล

ลงชื่อ.....  ผู้เห็นชอบโครงการ
(นายพีระ ตันติเศรณี)
เทศมนตรีนครสงขลา

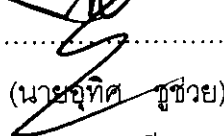
ลงชื่อ.....  ผู้อนุมัติโครงการ
(นายอุทิศ ชูช่วย)
นายกเทศมนตรีนครสงขลา