

ตารางผนวกที่ 1 องค์ประกอบสัตว์น้ำที่จับด้วยลอบยี่นแต่ละสถานี บริเวณทะเลสาบสงขลาตอนนอก
ระหว่างเดือนมกราคม 2543 ถึงเดือนมกราคม 2544 (เปอร์เซ็นต์จำนวนตัว)

ชื่อสามัญ	ชื่อวิทยาศาสตร์	เกาะยอ	กลางทะเลสาบ	ปากrohr	เฉลี่ย
Order Clupeiformes					
Family Clupeidae					
ปลากะตักขาว	<i>Escualosa thoracata</i> (Valenciennes, 1847)	0.12	0.01	0.00	0.04
ปลาโคก	<i>Gonealosa modesta</i> (Day, 1869)	0.23	0.00	0.00	0.08
โคกกระโดง	<i>Nematalosa galathea</i> (Nelson & Rothman, 1973)	0.02	0.00	0.00	0.01
ปลาดาวเหลือง	<i>Pellona ditchea</i> Valenciennes, 1847	0.00	0.00	0.02	0.01
ปลาหลังเขียว	<i>Sardinella</i> spp.	0.23	0.01	0.00	0.08
Family Engraulidae					
ปลาแมงหูดำ	<i>Setipinna melanochir</i> (Bleeker, 1849)	0.02	0.00	0.02	0.01
ปลาไส้ตัน	<i>Stolephorus dubiosus</i> Wongratana, 1983	0.17	0.04	0.34	0.18
ปลาแมงหัวแหลม	<i>Thyssa kammalensis</i> (Bleeker, 1849)	0.12	0.01	0.00	0.04
Order Anguilliformes					
Family Muraenesocidae					
ปลายอดจาก	<i>Muraenesox cinereus</i> (Forsskal, 1775)	0.03	0.01	0.00	0.02
Family Ophichthyidae					
ปลาไหลงู	<i>Ophichthys</i> spp.	0.02	0.01	0.00	0.01
ปลาไหลทะเล	<i>Pisiodonophis boro</i> (Hamilton-Buchanan, 1822)	0.02	0.03	0.02	0.02
Order Cypriniformes					
Family Cyprinidae					
ปลาเสือข้างลาย	<i>Puntius partipentazona</i> (Fowler, 1934)	0.02	0.01	0.06	0.03
ปลากะแห	<i>Puntius schwanenfeldii</i> (Bleeker, 1853)	0.02	0.01	0.08	0.04
Family Ariidae					
ปลากดขี้ลิง	<i>Arius sagor</i> (Hamilton-Buchanan, 1822)	0.18	0.01	0.08	0.09
ปลากดหัวม่วง,	<i>A. maculatus</i> (Thunberg, 1792)	1.14	0.51	0.62	0.76
ปลากดหัวอ่อน	<i>Osteogeneiosus militaris</i> (Linnaeus, 1758)	0.03	3.77	0.02	1.27
Family Plotosidae					
ปลาดุกทะเล	<i>Plotosus canius</i> Hamilton, 1822	0.00	0.25	0.62	0.29

ตารางผนวกที่ 1(ต่อ)

ชื่อสามัญ	ชื่อวิทยาศาสตร์	เกาะยอ	กลางทะเลสาบ	ปากอ	เฉลี่ย
	Family Bagridae				
ปลาขงหนู	<i>Mystus gulio</i> (Hamilton, 1822)	0.40	0.06	0.20	0.22
	Order Batrachoidiformes				
	Family Batrachoididae				
ปลาคูบ	<i>Batrachomoeus trispinosus</i> (Gunther, 1861)	0.02	0.00	0.02	0.01
	Order Beloniformes				
	Family Hemiramphidae				
ปลากระทุงเหวปากแดง	<i>Hyporhamphus quoyi</i> (Valenciennes, 1846)	0.18	0.01	0.00	0.07
	Order Atheriniformes				
	Family Atherinidae				
ปลาข้างเงินตาเล็ก	<i>Hypoatherina valenciennesi</i> (Bleeker, 1853)	1.58	0.14	0.26	0.66
	Order Syngnathiformes				
	Family Syngnathidae				
ปลาจิ้มฟันจระเข้ใหญ่	<i>Doryichthys boaja</i> (Bleeker, 1851)	0.00	0.00	0.02	0.01
	Order Perciformes				
	Family Centropomidae				
ปลาชี่นคิรบดำ	<i>Ambassis kopsi</i> (Bleeker, 1858)	1.71	1.51	0.91	1.38
ปลาชี่นยาว	<i>A. gymnocephala</i> Lacepede, 1801	1.71	0.64	0.99	1.11
	Family Serranidae				
ปลากะรังปากแม่น้ำ	<i>Epinephelus coioides</i> (Hamilton, 1822)	0.02	0.00	0.00	0.01
	Family Teraponidae				
ปลาข้างลายสี่แถบ	<i>Pelates quadrilineatus</i> (Bloch, 1790)	0.02	0.00	0.00	0.01
	Family Apogonidae				
ปลาอมไข่	<i>Apogon</i> spp.	0.03	0.00	0.00	0.01
ปลาอมไข่	<i>Apogon quadrifasciatus</i> Cuvier & Valenciennes, 1828	0.12	0.03	0.00	0.05

ตารางผนวกที่ 1(ต่อ)

ชื่อสามัญ	ชื่อวิทยาศาสตร์	เกาะยอ กลางทะเลสาบ ปากพรอ			เจ็ลย
	Family Sillaginidae				
ปลาเห็ดโคน	<i>Sillago sihama</i> (Forsskål, 1775)	0.13	0.18	0.02	0.11
	Family Carangidae				
ปลาสิกันเขียว	<i>Alepes para</i> (Cuvier, 1833)	0.32	0.44	0.00	0.25
ปลาสิกันเล็กครีบดำ	<i>Carangoides praeustus</i> (Bennett, 1830)	0.00	0.01	0.00	0.00
	Family Leiognathidae				
ปลาแป้นเล็ก	<i>Leiognathus brevirostris</i> (Valenciennes, 1835)	8.30	5.70	7.40	7.14
ปลาแป้นใหญ่	<i>L. equulus</i> (Forsskål, 1775)	0.23	0.04	0.00	0.09
ปลาแป้นแก้ว	<i>L. stercorarius</i> Evermann&Seak, 1907	0.02	0.00	0.00	0.01
	Family Lutjanidae				
ปลากะพงข้างป่าน	<i>Lutjanus russelli</i> (Bleeker, 1849)	0.32	0.00	0.00	0.11
	Family Gerreidae				
ปลาดอกหมากกระโดง	<i>Gerres filamentosus</i> Cuvier, 1829	0.13	0.13	0.02	0.09
ปลาดอกหมากป้อม	<i>G. macrosoma</i> Bleeker, 1854	0.32	0.41	0.00	0.24
	Family Pomadasysidae				
ปลาอดแอตขาว	<i>Pomadasys hasta</i> Bloch, 1797	0.02	0.01	0.00	0.01
	Family Sciaenidae				
ปลาวดตาโต	<i>Pennahia macrophthalmus</i> Bleeker, 1850	1.17	0.00	0.00	0.39
	Family Scatophagidae				
ปลาตะกรับ	<i>Scatophagus argus</i> (Linnaeus, 1766)	1.84	0.32	2.35	1.51
	Family Nandidae				
ปลาหมอค้างเหยียบ	<i>Pristolepis fasciata</i> (Bleeker, 1851)	0.02	0.00	0.00	0.01
	Order Mugiliformes				
	Family Mugilidae				
ปลากะบอกดำ	<i>Liza subviridis</i> (Valenciennes, 1836)	0.08	0.00	0.04	0.04
ปลากะบอกขาว	<i>Valamugil cunnesius</i> (Valenciennes, 1836)	0.02	0.00	0.00	0.01
	Family Eleotridae				
ปลานู๋พินเลื่อย	<i>Butis koilomatodon</i> (Bleeker, 1849)	0.22	0.04	0.00	0.09
	Family Gobiidae				
ปลานู๋ขาว	<i>Acentrogobius chlorostigmatoides</i> (Bleeker, 1849)	0.39	0.99	0.02	0.46
ปลานู๋ดำ	<i>A. cyanomos</i> (Bleeker, 1849)	1.16	2.00	0.04	1.07
ปลานู๋พินตัด	<i>Apocryptodon madurensis</i> (Bleeker, 1849)	0.07	0.03	0.00	0.03

ตารางผนวกที่ 1(ต่อ)

ชื่อสามัญ	ชื่อวิทยาศาสตร์	เกาะขอม	กลางทะเลสาบ	ปากจรอ	เจดีย์
ปลานูทอง	<i>Glossogobius aureus</i> Akihito et. Meguro, 1975	1.19	0.37	0.22	0.59
ปลาทองเทียว	<i>Parapocryptes serperaster</i> (Richardson, 1846)	1.79	1.17	0.06	1.01
	Family Trypauchenidae				
ปลาเขือคางยื่น	<i>Taenioides cirratus</i> (Blyth, 1860)	0.20	0.01	0.02	0.08
ปลากล้วย	<i>Trypauchen vagina</i> (Bloch, 1801)	0.20	0.03	0.00	0.08
	Family Siganidae				
ปลาสลิดหินจุดขาว	<i>Siganus canaliculatus</i> (Park, 1797)	0.00	0.04	0.00	0.01
	Family Scombridae				
ปลาทู	<i>Rastrelliger brachysoma</i> (Bleeker, 1851)	0.17	0.00	0.00	0.06
	Order Gobiesociformes				
	Family Callionymidae				
ปลามังกรน้อยหัวแหลม	<i>Repomucenus sagitta</i> Pallas, 1770	0.15	0.10	0.02	0.09
	Order Pleuronectiformes				
	Family Bothidae				
ปลาลิ้นควาย	<i>Pseudorhombus arsius</i> (Hamilton, 1822)	0.03	0.00	0.00	0.01
	Family Soleidae				
ปลาลิ้นหมาขนดำ	<i>Euryglossus orientalis</i> (Bloch-Schwider, 1801)	0.00	0.01	0.00	0.00
	Family Cynoglossidae				
ปลายอดม่วงเบงกอล	<i>Cynoglossus cynoglossus</i> (Hamilton-Buchanan, 1822)	0.03	0.73	0.00	0.26
ปลายอดม่วงยาว	<i>C. lingue</i> (Hamilton-Buchanan, 1822)	0.08	0.13	0.32	0.18
ยอดม่วงลายประ	<i>C. semifasciatus</i> (Day, 1877)	0.13	0.10	0.42	0.22
	Order Tetrodontiformes				
	Family Triacanthidae				
ปลาวัวจุกสั้น	<i>Triacanthus biaculeatus</i> (Bloch, 1787)	0.52	0.06	0.00	0.19
	Family Tetraodontidae				
ปลาปักเป้าแถบเงินหลังทวาร	<i>Lagocephalus spadiceus</i> (Richardson, 1844)	0.02	0.00	0.00	0.01

ตารางผนวกที่ 1(ต่อ)

ชื่อสามัญ	ชื่อวิทยาศาสตร์	เกาะยอ	กลางทะเลสาบ	ปากอ่าว	เจ็ดย
Order Decapoda					
Family Penaeidae					
กุ้งตะกาดหางแดง	<i>Metapenaeus ensis</i> (De Haan, 1844)	24.33	20.37	22.54	22.41
กุ้งตะกาดขาว	<i>M. moyebi</i> (Kishinouye, 1896)	15.39	20.88	28.27	21.51
กุ้งขาว	<i>M. lysianassa</i> (De Haan, 1888)	19.72	22.55	16.16	19.48
กุ้งหัวมัน	<i>M. tenuipes</i> (Kubo, 1949)	0.40	0.89	2.47	1.26
กุ้งหัวมัน	<i>M. brevicornis</i> (H.Milne Edwards, 1837)	0.29	0.73	3.96	1.66
กุ้งแชบ๊วย	<i>Penaeus merguensis</i> (De Man, 1888)	2.70	2.47	3.80	2.99
กุ้งหางแดง	<i>P. silasi</i> (Muthu-Motoh, 1979)	6.32	4.70	5.23	5.42
กุ้งกุลาดำ	<i>P. monodon</i> (Fabricius, 1798)	0.30	0.23	0.02	0.18
Family Palaemonidae					
กุ้งก้ามกราม	<i>Macrobrachium rosenbergii</i> (De Man, 1879)	0.05	0.06	0.78	0.30
กุ้งกระท่อม	<i>M. equidens</i> (Dana, 1852)	0.17	0.30	0.60	0.36
กุ้งกริยาว	<i>Exopalaemon styliferus</i> (H.Milne Edwards, 1840)	0.03	0.03	0.02	0.03
Family Portunidae					
ปูทะเล	<i>Scylla serrata</i> (Forsskål, 1755)	0.05	0.00	0.00	0.02
ปูม้า	<i>Portunus pelagicus</i> (Linnaeus, 1758)	0.08	0.00	0.00	0.03
Family Grapsidae					
ปูเป็น	<i>Varuna litterata</i> (Fabricius, 1798)	0.10	0.07	0.06	0.08
Family Leucosiidae					
ปูกระดุม	<i>Leucosia longifrons</i> (De Haan, 1850)	0.02	0.08	0.14	0.08
Family Ocypodidae					
ปูลม	<i>Ocypode cordimanus</i> Demarest, 1825	0.03	0.06	0.00	0.03
Family Eriphiidea					
ปูใบ้	<i>Myomenippe hardwickii</i> (Gray, 1831)	0.02	0.01	0.00	0.01
Order Sepiolida					
Family Sepiolidae					
หมึกการ์ตูน	<i>Euprymna morsei</i> (Verrilli, 1881)	0.02	0.00	0.00	0.01
Order Sepiida					
Family Sepiidae					
หมึกกระดองก้นไหม้	<i>Sepiella inermis</i> Van Hasselt, 1835	0.00	0.03	0.00	0.01

ตารางผนวกที่ 1(ต่อ)

ชื่อสามัญ	ชื่อวิทยาศาสตร์	เกาะยอ	กลางทะเลสาบ	ปากจรอ	เขลียง
Order Stomatopoda					
Family Squillidae					
กั้งตั๊กแตนสันแดง	<i>Erugosquilla woodmasoni</i> (Kemp, 1911)	2.55	6.34	0.68	3.19
กั้งตั๊กแตน	<i>Anchisquilla fasciata</i> (De Haan, 1844)	0.00	0.04	0.00	0.01
		100.00	100.00	100.00	100.00

ตารางผนวกที่ 2 องค์ประกอบสัตว์น้ำที่จับด้วยลอบยี่นแต่ละเดือน บริเวณทะเลสาบสงขลาตอนนอก ระหว่างเดือนมกราคม 2543 ถึงเดือนมกราคม 2544 (เปอร์เซ็นต์จำนวนตัว)

อสมัญ	ชื่อวิทยาศาสตร์	ม.ค.	มี.ค.	พ.ค.	ก.ค.	ก.ย.	พ.ย.	ม.ค. เฉลี่ย	
Order Clupeiformes									
Family Clupeidae									
ปลากะตักขาว	<i>E. thoracata</i> (Valenciennes, 1847)	0.23	0.05	0.00	0.00	0.00	0.10	0.00	0.05
ปลาโคก	<i>G. modesta</i> (Day, 1869)	0.79	0.00	0.00	0.00	0.00	0.00	0.00	0.11
คกกระโดง	<i>N. galathea</i> (Nelson & Rothman, 1973)	0.00	0.00	0.00	0.00	0.00	0.00	0.10	0.01
ปลาตาเหลือก	<i>P. ditchela</i> Valenciennes, 1847	0.00	0.02	0.00	0.00	0.00	0.00	0.00	0.00
ปลาหลังเขียว	<i>Sardinella</i> spp.	0.00	0.00	0.00	0.00	0.03	1.37	0.00	0.20
Family Engraulidae									
ปลาแมวหูดำ	<i>S. melanochir</i> (Bleeker, 1849)	0.06	0.00	0.00	0.02	0.00	0.00	0.00	0.01
ปลาไส้ตัน	<i>S. dubiosus</i> Wongratana, 1983	0.06	0.23	0.00	0.04	0.03	1.27	0.00	0.23
ปลาแมวหัวแหลม	<i>T. kammalensis</i> (Bleeker, 1849)	0.23	0.05	0.00	0.00	0.00	0.10	0.00	0.05
Order Anguilliformes									
Family Muraenesocidae									
ปลาขอดจาก	<i>M. cinereus</i> (Forsskal, 1775)	0.06	0.03	0.00	0.00	0.00	0.00	0.00	0.01
Family Ophichthyidae									
ปลาไหลงู	<i>Ophichthys</i> spp.	0.06	0.00	0.00	0.02	0.00	0.00	0.00	0.01
ปลาไหลทะเล	<i>P. boro</i> (Hamilton-Buchanan, 1822)	0.06	0.02	0.79	0.00	0.00	0.00	0.00	0.12
Order Cypriniformes									
Family Cyprinidae									
ปลาเสือข้างลาย	<i>P. partipentazona</i> (Fowler, 1934)	0.00	0.00	0.00	0.00	0.00	0.29	0.20	0.07
ปลากระแห	<i>P. schwanenfeldii</i> (Bleeker, 1853)	0.11	0.07	0.00	0.00	0.00	0.00	0.00	0.03
Family Ariidae									
ปลาคดขี้ลิง	<i>A. sagor</i> (Hamilton-Buchanan, 1822)	0.79	0.03	0.00	0.00	0.00	0.00	0.00	0.12
ปลากดหัวม่วง,	<i>A. maculatus</i> (Thunberg, 1792)	0.45	0.19	9.92	1.22	0.38	0.98	0.91	2.01
ปลากดหัวอ่อน	<i>O. militaris</i> (Linnaeus, 1758)	12.48	0.00	16.67	0.00	0.00	0.00	0.70	4.26
Family Plotosidae									
ปลาดุกทะเล	<i>P. canius</i> Hamilton, 1822	0.28	0.02	13.49	0.00	0.00	0.00	0.91	2.10
Family Bagridae									
ปลาชงฆงหนู	<i>M. gilio</i> (Hamilton, 1822)	0.17	0.58	0.40	0.00	0.00	0.00	0.10	0.18

ตารางผนวกที่ 2 (ต่อ)

ชื่อสามัญ	ชื่อวิทยาศาสตร์	ม.ค.	มี.ค.	พ.ค.	ก.ค.	ก.ย.	พ.ย.	ม.ค. เฉลี่ย	
	Order Batrachoidiformes								
	Family Batrachoididae								
ปลาอุบ	<i>B. trispinosus</i> (Gunther, 1861)	0.06	0.00	0.00	0.00	0.00	0.10	0.00	0.02
	Order Beloniformes								
	Family Hemiramphidae								
ปลากระทุงเหวปากแดง	<i>H. quoyi</i> (Valenciennes, 1846)	0.62	0.00	0.00	0.00	0.00	0.00	0.10	0.10
	Order Atheriniformes								
	Family Atherinidae								
ปลาข้างเงินตาเล็ก	<i>H. valenciennesi</i> (Bleeker, 1853)	4.91	0.00	0.00	0.35	0.38	0.00	0.00	0.81
	Order Syngnathiformes								
	Family Syngnathidae								
ปลาจิ้มฟันจระเข้ใหญ่	<i>D. boaja</i> (Bleeker, 1851)	0.00	0.00	0.00	0.00	0.00	0.10	0.00	0.01
	Order Perciformes								
	Family Centropomidae								
ปลาซีจีนครีบดำ	<i>A. kopsi</i> (Bleeker, 1858)	4.01	2.72	0.40	0.00	0.61	0.49	0.00	1.18
ปลาซีจีนยาว	<i>A. gymnocephala</i> Lacepede, 1801	4.29	0.68	0.00	0.25	0.61	4.22	0.50	1.51
	Family Serranidae								
ปลากะรังปากแม่น้ำ	<i>E. coioides</i> (Hamilton, 1822)	0.00	0.00	0.00	0.00	0.00	0.10	0.00	0.01
	Family Teraponidae								
ปลาข้างลายสี่แถบ	<i>P. quadrilineatus</i> (Bloch, 1790)	0.00	0.00	0.00	0.00	0.00	0.10	0.00	0.01
	Family Apogonidae								
ปลาลอมไม้	<i>Apogon</i> spp.	0.00	0.00	0.00	0.00	0.00	0.20	0.00	0.03
ปลาลอมไม้	<i>A. quadrifasciatus</i> Cuvier & Valenciennes, 1828	0.00	0.00	0.00	0.00	0.00	0.88	0.00	0.13
	Family Sillaginidae								
ปลาเห็ดโคน	<i>S. sihama</i> (Forsskål, 1775)	0.06	0.07	0.00	0.04	0.03	0.10	1.31	0.23
	Family Carangidae								
ปลาสิ่กุนเขียว	<i>A. para</i> (Cuvier, 1833)	0.00	0.00	0.00	0.00	0.58	2.94	0.00	0.50
ปลาสิ่กุนเล็กครีบดำ	<i>C. praeustus</i> (Bennett, 1830)	0.00	0.00	0.00	0.00	0.00	0.10	0.00	0.01
	Family Leiognathidae								
ปลาแบนเล็ก	<i>L. brevirostris</i> (Valenciennes, 1835)	9.03	9.07	12.70	1.20	0.56	4.51	43.50	11.51

ตารางผนวกที่ 2 (ต่อ)

สามัญ	ชื่อวิทยาศาสตร์	ม.ค.	มี.ค.	พ.ค.	ก.ค.	ก.ย.	พ.ย.	ม.ค. เฉลี่ย	
ปลาเป็นใหญ่	<i>L. equulus</i> (Forsskal, 1775)	0.17	0.12	0.40	0.00	0.00	0.59	0.00	0.18
ปลาเป็นแก้ว	<i>L. stercorarius</i> Evermann&Seak, 1907	0.00	0.00	0.00	0.00	0.00	0.10	0.00	0.01
	Family Lutjanidae								
ปลากระพงข้างป่าน	<i>L. russelli</i> (Bleeker, 1849)	0.00	0.00	0.00	0.00	0.00	1.86	0.00	0.27
	Family Gerreidae								
ปลาดอกหมากกระโดง	<i>G. filamentosus</i> Cuvier, 1829	0.00	0.03	0.00	0.02	0.00	0.00	1.51	0.22
ปลาดอกหมากป้อม	<i>G. macrosoma</i> Bleeker, 1854	0.00	0.02	0.00	0.00	0.00	0.00	4.73	0.68
	Family Pomadasysidae								
ปลาออกแดดขาว	<i>P. hasta</i> Bloch, 1797	0.00	0.03	0.00	0.00	0.00	0.00	0.00	0.00
	Family Sciaenidae								
ปลาจวดตาโต	<i>P. macrophthalmus</i> Bleeker, 1850	0.00	1.22	0.00	0.00	0.00	0.00	0.00	0.17
	Family Scatophagidae								
ปลาตะกรับ	<i>S. argus</i> (Linnaeus, 1766)	9.32	0.12	19.84	0.04	0.29	0.10	1.51	4.46
	Family Nandidae								
ปลาหมอข้างเหยียบ	<i>P. fasciata</i> (Bleeker, 1851)	0.00	0.00	0.00	0.00	0.00	0.00	0.10	0.01
	Order Mugiliformes								
	Family Mugilidae								
ปลากระบอกดำ	<i>L. subviridis</i> (Valenciennes, 1836)	0.17	0.02	0.00	0.00	0.00	0.10	0.20	0.07
ปลากระบอกขาว	<i>V. cunnesius</i> (Valenciennes, 1836)	0.06	0.00	0.00	0.00	0.00	0.00	0.00	0.01
	Family Eleotridae								
ปลาน้ำจืดเล็ก	<i>B. koilomatodon</i> (Bleeker, 1849)	0.17	0.05	0.00	0.04	0.03	0.29	0.40	0.14
	Family Gobiidae								
ปลาน้ำจืดขาว	<i>A. chlorostigmatoides</i> (Bleeker, 1849)	3.95	0.19	0.00	0.08	0.00	0.00	0.91	0.73
ปลาน้ำจืดดำ	<i>A. cyanomos</i> (Bleeker, 1849)	3.50	0.68	0.00	0.56	0.03	0.00	8.46	1.89
ปลาน้ำจืดตัด	<i>A. madurensis</i> (Bleeker, 1849)	0.06	0.00	0.00	0.00	0.00	0.00	0.50	0.08
ปลาน้ำจืดทอง	<i>G. aureus</i> Akihito et. Meguro, 1975	1.30	0.03	0.40	0.29	0.12	0.59	5.84	1.22
ปลาทองเขียว	<i>P. serperaster</i> (Richardson, 1846)	2.71	0.77	0.40	0.08	0.03	0.20	9.37	1.94
	Family Trypauchenidae								
ปลาเขี้ยวขึ้น	<i>T. cirratus</i> (Blyth, 1860)	0.00	0.00	0.00	0.10	0.00	0.00	0.91	0.14
ปลาหัวขี้	<i>T. vagina</i> (Bloch, 1801)	0.06	0.00	0.00	0.00	0.00	0.00	1.31	0.20
	Family Siganidae								
ปลาสลิดหินจุดขาว	<i>S. canaliculatus</i> (Park, 1797)	0.00	0.00	0.00	0.00	0.00	0.29	0.00	0.04

ชื่อสามัญ	ชื่อวิทยาศาสตร์	ม.ค.	มี.ค.	พ.ค.	ก.ค.	ก.ย.	พ.ย.	ม.ค. เฉลี่ย
	Family Scombridae							
ปลาหู	<i>R. brachysoma</i> (Bleeker, 1851)	0.00	0.00	0.00	0.00	0.00	0.98	0.00 0.14
	Order Gobiesociformes							
	Family Callionymidae							
ปลามังกรน้อยหัวแหลม	<i>R. sagitta</i> Pallas, 1770	0.06	0.14	0.00	0.12	0.00	0.00	0.20 0.07
	Order Pleuronectiformes							
	Family Bothidae							
ปลาลิ้นควาย	<i>P. arsius</i> (Hamilton, 1822)	0.00	0.03	0.00	0.00	0.00	0.00	0.00 0.00
	Family Soleidae							
ปลาลิ้นหมาขนดำ	<i>E. orientalis</i> (Bloch-Schwider, 1801)	0.06	0.00	0.00	0.00	0.00	0.00	0.00 0.01
	Family Cynoglossidae							
ปลายอดม่วงเบงกอล	<i>C. cynoglossus</i> (Hamilton-Buchanan, 1822)	2.94	0.00	0.00	0.00	0.00	0.00	0.20 0.45
ปลายอดม่วงยาว	<i>C. lingue</i> (Hamilton-Buchanan, 1822)	0.00	0.07	0.00	0.00	0.00	0.00	2.62 0.38
ยอดม่วงลายประ	<i>C. semifasciatus</i> (Day, 1877)	0.28	0.45	0.79	0.06	0.00	0.00	0.00 0.23
	Order Tetrodontiformes							
	Family Triacanthidae							
ปลาริ้วจุกสั้น	<i>T. biaculeatus</i> (Bloch, 1787)	0.34	0.03	10.71	0.00	0.00	0.00	0.00 1.58
	Family Tetraodontidae							
ปลากีบ้ำแถบเงินหลังหนาม	<i>L. spadiceus</i> (Richardson, 1844)	0.00	0.00	0.00	0.00	0.00	0.10	0.00 0.01
	Order Decapoda							
	Family Penaeidae							
กุ้งตะกาดหางแดง	<i>M. ensis</i> (De Haan, 1844)	5.08	13.60	0.00	28.20	40.35	38.73	0.81 18.11
กุ้งตะกาดขาว	<i>M. moyebi</i> (Kishinouye, 1896)	3.44	17.54	0.40	22.64	40.38	22.75	2.82 15.71
กุ้งขาว	<i>M. lysianassa</i> (De Haan, 1888)	0.73	23.06	0.00	41.81	4.80	5.78	0.00 10.88
กุ้งหัวมัน	<i>M. tenuipes</i> (Kubo, 1949)	0.06	2.62	0.00	0.73	0.50	0.10	0.60 0.66
กุ้งหัวมัน	<i>M. brevicornis</i> (H.Milne Edwards, 1837)	0.00	4.22	0.00	0.41	0.00	0.29	0.10 0.72
กุ้งแรมบิว	<i>P. merguensis</i> (De Man, 1888)	0.00	6.87	0.00	0.37	3.16	0.49	0.00 1.56
กุ้งหางแดง	<i>P. silasi</i> (Muthu-Motoh, 1979)	0.06	10.97	0.00	0.77	6.73	7.16	0.00 3.67

ตารางผนวกที่ 3 ขนาดสัตว์น้ำที่จับด้วยลอบเป็นบริเวณทะเลสาบสงขลาตอนนอก

ชนิดสัตว์น้ำ	ขนาด (ซม.)																
	น้อยกว่า 5.0	5.1-10.0	10.1-15.0	15.1-20.0	20.1-25.0	25.1-30.0	30.1-35.0	35.1-40.0	40.1-45.0	45.1-50.0	50.1-55.0	55.1-60.0	60.1-65.0	65.1-70.0	70.1-75.0	75.1-80.0	มากกว่า 80.0
Family Clupeidae																	
<i>E. thoracata</i> (Valenciennes, 1847)	1	7	0	0	0	0	0	0	0	0	0	0	0	0	0	0	0
<i>G. modesta</i> (Day, 1869)	2	12	0	0	0	0	0	0	0	0	0	0	0	0	0	0	0
<i>N. galathea</i> (Nelson & Rothman, 1973)	0	0	1	0	0	0	0	0	0	0	0	0	0	0	0	0	0
<i>P. ditchea</i> Valenciennes, 1847	0	1	0	0	0	0	0	0	0	0	0	0	0	0	0	0	0
<i>Sardinella</i> spp.	0	15	0	0	0	0	0	0	0	0	0	0	0	0	0	0	0
Family Engraulidae																	
<i>S. melanochir</i> (Bleeker, 1849)	0	1	0	1	0	0	0	0	0	0	0	0	0	0	0	0	0
<i>S. dubiosus</i> Wongratana, 1983	20	10	0	0	0	0	0	0	0	0	0	0	0	0	0	0	0
<i>T. kammalensis</i> (Bleeker, 1849)	0	7	1	0	0	0	0	0	0	0	0	0	0	0	0	0	0
Family Muraenesocidae																	
<i>M. cinereus</i> (Forsskal, 1775)	0	0	0	0	0	2	0	0	1	0	0	0	0	0	0	0	0
Family Ophichthyidae																	
<i>Ophichthys</i> spp.	0	0	0	0	0	0	0	0	0	1	0	0	0	0	0	1	0
<i>P. boro</i> (Hamilton-Buchanan, 1822)	0	0	0	0	0	0	0	0	0	0	0	0	0	0	2	0	2

ตารางผนวกที่ 3 (ต่อ)

	ชนิดตัวน้ำ																
	ชนิดตัวน้ำ 5.0	5.1-10.0	10.1-15.0	15.1-20.0	20.1-25.0	25.1-30.0	30.1-35.0	35.1-40.0	40.1-45.0	45.1-50.0	50.1-55.0	55.1-60.0	60.1-65.0	65.1-70.0	70.1-75.0	75.1-80.0	ขนาด > 80.0
Family Cyprinidae																	
<i>P. partentazona</i> (Fowler, 1934)	5	0	0	0	0	0	0	0	0	0	0	0	0	0	0	0	0
<i>P. schwanenfeldii</i> (Bleeker, 1853)	0	6	0	0	0	0	0	0	0	0	0	0	0	0	0	0	0
Family Ariidae																	
<i>A. sagor</i> (Hamilton-Buchanan, 1822)	0	2	4	8	2	0	0	0	0	0	0	0	0	0	0	0	0
<i>A. maculatus</i> (Thunberg, 1792)	5	17	48	34	31	0	0	0	0	0	0	0	0	0	0	0	0
<i>O. militaris</i> (Linnaeus, 1758)	180	85	3	0	1	1	0	0	0	0	0	0	0	0	0	0	0
Family Plotosidae																	
<i>P. canius</i> Hamilton, 1822	0	0	2	4	0	15	14	5	6	0	1	2	0	0	0	0	0
Family Bagridae																	
<i>M. gulo</i> (Hamilton, 1822)	2	23	11	2	0	0	0	0	0	0	0	0	0	0	0	0	0
Family Batrachoididae																	
<i>B. trispinosus</i> (Günther, 1861)	0	0	2	0	0	0	0	0	0	0	0	0	0	0	0	0	0
Family Hemiramphidae																	
<i>H. quoyi</i> (Valenciennes, 1846)	0	0	11	1	0	0	0	0	0	0	0	0	0	0	0	0	0
Family Atherinidae																	
<i>H. valenciennesi</i> (Bleeker, 1853)	10	106	1	0	0	0	0	0	0	0	0	0	0	0	0	0	0

ตารางผนวกที่ 3 (ต่อ)

ชนิดสัตว์น้ำ

ขนาด (ซม.)

	น้อยกว่า 5.0	5.1-10.0	10.1-15.0	15.1-20.0	20.1-25.0	25.1-30.0	30.1-35.0	35.1-40.0	40.1-45.0	45.1-50.0	50.1-55.0	55.1-60.0	60.1-65.0	65.1-70.0	70.1-75.0	75.1-80.0	มากกว่า 80.0
Family Syngnathidae																	
<i>D. boaja</i> (Bleeker, 1851)	0	0	0	0	0	1	0	0	0	0	0	0	0	0	0	0	0
Family Centropomidae																	
<i>A. kopsi</i> (Bleeker, 1858)	63	191	0	0	0	0	0	0	0	0	0	0	0	0	0	0	0
<i>A. gymnocephala</i> Lacepede, 1801	13	183	0	0	0	0	0	0	0	0	0	0	0	0	0	0	0
Family Serranidae																	
<i>E. coioides</i> (Hamilton, 1822)	0	0	1	0	0	0	0	0	0	0	0	0	0	0	0	0	0
Family Teraponidae																	
<i>P. quadrilineatus</i> (Bloch, 1790)	0	1	0	0	0	0	0	0	0	0	0	0	0	0	0	0	0
Family Apogonidae																	
<i>Apogon</i> spp.	1	1	0	0	0	0	0	0	0	0	0	0	0	0	0	0	0
<i>A. quadrfasciatus</i>	6	3	0	0	0	0	0	0	0	0	0	0	0	0	0	0	0
Cuvier & Valenciennes, 1828																	
Family Silaginidae																	
<i>S. sihama</i> (Forsskal, 1775)	1	3	17	1	0	0	0	0	0	0	0	0	0	0	0	0	0
Family Carangidae																	
<i>A. para</i> (Cuvier, 1833)	30	19	1	0	0	0	0	0	0	0	0	0	0	0	0	0	0

ตารางผนวกที่ 3 (ต่อ)

ชนิดสัตว์น้ำ	ขนาด (ซม.)																
	น้อยกว่า 5.0	5.1-10.0	10.1-15.0	15.1-20.0	20.1-25.0	25.1-30.0	30.1-35.0	35.1-40.0	40.1-45.0	45.1-50.0	50.1-55.0	55.1-60.0	60.1-65.0	65.1-70.0	70.1-75.0	75.1-80.0	มากกว่า 80.0
<i>C. praeustus</i> (Bennett, 1830)	0	0	1	0	0	0	0	0	0	0	0	0	0	0	0	0	0
Family Leiognathidae																	
<i>L. brevis</i> (Valenciennes, 1835)	142	1122	3	0	0	0	0	0	0	0	0	0	0	0	0	0	0
<i>L. equulus</i> (Forskål, 1775)	6	11	0	0	0	0	0	0	0	0	0	0	0	0	0	0	0
<i>L. stercorarius</i> Evermann & Seak, 1907	0	1	0	0	0	0	0	0	0	0	0	0	0	0	0	0	0
Family Lutjanidae																	
<i>L. russelli</i> (Bleeker, 1849)	0	11	8	0	0	0	0	0	0	0	0	0	0	0	0	0	0
Family Gerreidae																	
<i>G. filamentosus</i> Cuvier, 1829	0	4	14	0	0	0	0	0	0	0	0	0	0	0	0	0	0
<i>G. macrosoma</i> Bleeker, 1854	1	47	0	0	0	0	0	0	0	0	0	0	0	0	0	0	0
Family Pomadasysidae																	
<i>P. hasta</i> Bloch, 1797	0	2	0	0	0	0	0	0	0	0	0	0	0	0	0	0	0
Family Sciaenidae																	
<i>P. macrophthalmus</i> Bleeker, 1850	0	70	0	0	0	0	0	0	0	0	0	0	0	0	0	0	0
Family Scatophagidae																	
<i>S. argus</i> (Linnaeus, 1766)	82	118	41	8	1	0	0	0	0	0	0	0	0	0	0	0	0

ตารางผนวกที่ 3 (ต่อ)

ชนิดสัตว์น้ำ	ขนาด (ซม.)															
	5-10.0	10.1-15.0	15.1-20.0	20.1-25.0	25.1-30.0	30.1-35.0	35.1-40.0	40.1-45.0	45.1-50.0	50.1-55.0	55.1-60.0	60.1-65.0	65.1-70.0	70.1-75.0	75.1-80.0	ขนาด > 80.0
Family Nandidae																
<i>P. fasciata</i> (Bleeker, 1851)	0	1	0	0	0	0	0	0	0	0	0	0	0	0	0	0
Family Mugilidae																
<i>L. subviridis</i> (Valenciennes, 1836)	0	0	1	3	2	1	0	0	0	0	0	0	0	0	0	0
<i>V. cunnesius</i> (Valenciennes, 1836)	0	0	1	0	0	0	0	0	0	0	0	0	0	0	0	0
Family Eleotridae																
<i>B. koiomatodon</i> (Bleeker, 1849)	3	13	0	0	0	0	0	0	0	0	0	0	0	0	0	0
Family Gobiidae																
<i>A. chlorostigmatoides</i> (Bleeker, 1849)	0	67	27	0	0	0	0	0	0	0	0	0	0	0	0	0
<i>A. cyanomos</i> (Bleeker, 1849)	6	176	31	0	0	0	0	0	0	0	0	0	0	0	0	0
<i>A. madurensis</i> (Bleeker, 1849)	0	4	2	0	0	0	0	0	0	0	0	0	0	0	0	0
<i>G. aureus</i> Akihito et. Meguro, 1975	0	52	55	1	0	0	0	0	0	0	0	0	0	0	0	0
<i>P. serperaster</i> (Richardson, 1846)	0	2	15	60	115	1	0	0	0	0	0	0	0	0	0	0
Family Trypauchenidae																
<i>T. cirratus</i> (Blyth, 1860)	0	0	0	0	5	7	2	0	0	0	0	0	0	0	0	0
<i>T. vagina</i> (Bloch, 1801)	0	0	9	5	0	0	0	0	0	0	0	0	0	0	0	0

ตารางผนวกที่ 3 (ต่อ)

ชนิดสัตว์น้ำ	ขนาด (ซม.)																
	น้อยกว่า 5.0	5.1-10.0	10.1-15.0	15.1-20.0	20.1-25.0	25.1-30.0	30.1-35.0	35.1-40.0	40.1-45.0	45.1-50.0	50.1-55.0	55.1-60.0	60.1-65.0	65.1-70.0	70.1-75.0	75.1-80.0	มากกว่า 80.0
Family Siganidae																	
<i>S. canaliculatus</i> (Park, 1797)	1	2	0	0	0	0	0	0	0	0	0	0	0	0	0	0	0
Family Scombridae																	
<i>R. brachysoma</i> (Bleeker, 1851)	1	9	0	0	0	0	0	0	0	0	0	0	0	0	0	0	0
Family Callionymidae																	
<i>R. sagitta</i> Pallas, 1770	3	10	3	1	0	0	0	0	0	0	0	0	0	0	0	0	0
Family Bothidae																	
<i>P. arsius</i> (Hamiton, 1822)	2	0	0	0	0	0	0	0	0	0	0	0	0	0	0	0	0
Family Soleidae																	
<i>E. orientalis</i> (Bloch-Schwider, 1801)	0	0	1	0	0	0	0	0	0	0	0	0	0	0	0	0	0
Family Cynoglossidae																	
<i>C. cynoglossus</i>	0	2	48	4	0	0	0	0	0	0	0	0	0	0	0	0	0
(Hamilton-Buchannan, 1822)																	
<i>C. lingue</i> (Hamilton-Buchannan, 1822)	0	0	8	22	0	0	0	0	0	0	0	0	0	0	0	0	0
<i>C. semifasciatus</i> (Day, 1877)	0	20	16	0	0	0	0	0	0	0	0	0	0	0	0	0	0
Family Triacanthidae																	
<i>T. biaculeatus</i> (Bloch, 1787)	0	3	16	11	5	0	0	0	0	0	0	0	0	0	0	0	0

ตารางผนวกที่ 3 (ต่อ)

ชนิดตัวน้ำ

	ขนาด (ซม.)																
	น้อยกว่า 5.0	5.1-10.0	10.1-15.0	15.1-20.0	20.1-25.0	25.1-30.0	30.1-35.0	35.1-40.0	40.1-45.0	45.1-50.0	50.1-55.0	55.1-60.0	60.1-65.0	65.1-70.0	70.1-75.0	75.1-80.0	มากกว่า 80.0
Family Tetraodontidae																	
<i>L. spadiceus</i> (Richardson, 1844)	1	0	0	0	0	0	0	0	0	0	0	0	0	0	0	0	0
Family Penaeidae																	
<i>M. ensis</i> (De Haan, 1844)	81	3933	156	0	0	0	0	0	0	0	0	0	0	0	0	0	0
<i>M. moyebi</i> (Kishinouye, 1896)	175	3627	56	0	0	0	0	0	0	0	0	0	0	0	0	0	0
<i>M. lysianassa</i> (De Haan, 1888)	1001	2576	13	0	0	0	0	0	0	0	0	0	0	0	0	0	0
<i>M. tenuipes</i> (Kubo, 1949)	0	183	27	0	0	0	0	0	0	0	0	0	0	0	0	0	0
<i>M. brevicornis</i> (H.Milne Edwards, 1837)	0	246	20	0	0	0	0	0	0	0	0	0	0	0	0	0	0
<i>P. merguensis</i> (De Man, 1888)	0	515	10	0	0	0	0	0	0	0	0	0	0	0	0	0	0
<i>P. silasi</i> (Muthu-Motoh, 1979)	4	740	226	0	0	0	0	0	0	0	0	0	0	0	0	0	0
<i>P. monodon</i> (Fabricius, 1798)	0	15	19	1	0	0	0	0	0	0	0	0	0	0	0	0	0
Family Palaemonidae																	
<i>M. rosenbergii</i> (De Man, 1879)	2	17	21	3	2	1	0	0	0	0	0	0	0	0	0	0	0
<i>M. equidens</i> (Dana, 1852)	22	39	0	0	0	0	0	0	0	0	0	0	0	0	0	0	0
<i>E. styliferus</i> (H.Milne Edwards, 1840)	0	5	0	0	0	0	0	0	0	0	0	0	0	0	0	0	0
Family Portunidae																	
<i>S. serrata</i> (Forsskal, 1755)	0	1	1	1	0	0	0	0	0	0	0	0	0	0	0	0	0

ตารางผนวกที่ 3 (ต่อ)

ชนิดสัตว์น้ำ	ขนาด (ซม.)																	
	น้อยกว่า 5.0	5.1-10.0	10.1-15.0	15.1-20.0	20.1-25.0	25.1-30.0	30.1-35.0	35.1-40.0	40.1-45.0	45.1-50.0	50.1-55.0	55.1-60.0	60.1-65.0	65.1-70.0	70.1-75.0	75.1-80.0	มากกว่า 80.0	
<i>P. pelagicus</i> (Linnaeus, 1758)	0	5	0	0	0	0	0	0	0	0	0	0	0	0	0	0	0	0
Family Grapsidae																		
<i>V. litterata</i> (Fabricius, 1798)	14	0	0	0	0	0	0	0	0	0	0	0	0	0	0	0	0	0
Family Leucosiidae																		
<i>L. longifrons</i> (De Haan, 1850)	14	0	0	0	0	0	0	0	0	0	0	0	0	0	0	0	0	0
Family Ocypodidae																		
<i>O. cordimanus</i> Demarest, 1825	6	0	0	0	0	0	0	0	0	0	0	0	0	0	0	0	0	0
Family Eriphiidae																		
<i>M. hardwickii</i> (Gray, 1831)	0	2	0	0	0	0	0	0	0	0	0	0	0	0	0	0	0	0
Family Sepiidae																		
<i>E. morsei</i> (Verrill, 1881)	0	1	0	0	0	0	0	0	0	0	0	0	0	0	0	0	0	0
Family Sepiidae																		
<i>S. inermis</i> Van Hasselt, 1835	1	1	0	0	0	0	0	0	0	0	0	0	0	0	0	0	0	0
Family Squillidae																		
<i>E. woodmansonii</i> (Kemp, 1911)	0	292	343	0	0	0	0	0	0	0	0	0	0	0	0	0	0	0
<i>A. fasciata</i> (De Haan, 1844)	0	3	0	0	0	0	0	0	0	0	0	0	0	0	0	0	0	0

ตารางผนวกที่ 4 ผลวิเคราะห์ความแตกต่างด้วย MANOVA ระหว่างความชุกชุมสัตว์น้ำที่อาศัยอยู่
บริเวณศึกษาแต่ละสถานีและแต่ละเดือน

	df	F	P
สถานี	2	65.00	<0.001
เดือน	6	83.58	<0.001
สถานี-เดือน	12	16.77	<0.001

ตารางผนวกที่ 5 ผลวิเคราะห์ความแตกต่างด้วย ANOVA ระหว่างจำนวนชนิดสัตว์น้ำที่อาศัยอยู่
บริเวณศึกษาแต่ละสถานี

	df	F	P
จำนวนชนิดของปลา	2	22.917	<0.001
จำนวนชนิดของปลาเศรษฐกิจ	2	2.578	0.081
จำนวนชนิดของกุ้ง	2	2.874	0.061
จำนวนชนิดของกุ้งเศรษฐกิจ	2	2.303	0.105
จำนวนชนิดของหมีก	2	1.020	0.364
จำนวนชนิดของกั้งตั๊กแตน	2	4.118	0.019

ตารางผนวกที่ 6 ดัชนีความหลากหลายและความสม่ำเสมอของสัตว์น้ำที่จับด้วยลอบยื่นแต่ละสถานี

สถานี	ความชุกชุมเฉลี่ย (ตัว/ลอบ)	จำนวนชนิด	ดัชนีความหลากหลาย (Diversity index)	ความสม่ำเสมอ (Evenness)
1	170.40	74	2.54	0.59
2	202.43	61	2.36	0.57
3	142.00	43	2.19	0.58

ตารางผนวกที่ 7 ดัชนีความหลากหลายและความสม่ำเสมอของสัตว์น้ำที่จับด้วยลอบยื่นแต่ละเดือน

เดือน	ความชุกชุมเฉลี่ย (ตัว/ลอบ)	จำนวนชนิด	ดัชนีความหลากหลาย (Diversity index)	ความสม่ำเสมอ (Evenness)
มกราคม 2543	118.07	49	2.73	0.70
มีนาคม	382.40	45	2.34	0.62
พฤษภาคม	16.80	20	2.21	0.74
กรกฎาคม	321.80	32	1.45	0.42
กันยายน	228.00	25	1.42	0.44
พฤศจิกายน	68.00	41	2.14	0.58
มกราคม 2544	66.20	38	2.30	0.63

ตารางผนวกที่ 8 ค่าสัมประสิทธิ์สหสัมพันธ์ (Correlation coefficient : r) ในการวิเคราะห์ความสัมพันธ์ระหว่างความชุกชุมของสัตว์น้ำที่เป็นชนิดเด่นและสัตว์น้ำเศรษฐกิจกับปัจจัยสิ่งแวดล้อม

	Salinity	Deep	Temperature	pH	Do	Transparency
Total of number	0.28**	-0.35**	0.16	0.14	0.04	0.13
<i>O. militaris</i>	-0.23	-0.21	0.26	-0.51*	-0.23	0.12
<i>P. canius</i>	-0.59**	0.36	0.27	0.001	-0.36	-0.51*
<i>A. kopsii</i>	0.29	0.72**	0.60**	0.07	0.08	-0.09
<i>A. gymnocephala</i>	0.13	0.15	0.39	0.07	-0.05	0.04
<i>E. coioides</i>	0.26	0.28	-0.41	0.19	0.19	0.35
<i>L. brevirostris</i>	0.57**	0.18	0.34	0.32	0.20	-0.25
<i>S. argus</i>	-0.19	0.17	-0.06	-0.31	-0.26	0.25
<i>L. subviridis</i>	-0.11	0.23	-0.04	-0.15	-0.23	-0.19
<i>V. cunnesius</i>	0.46	0.55*	0.08	0.01	-0.19	-0.05
<i>A. cyanomos</i>	0.48*	-0.16	0.40	0.02	0.24	-0.05
<i>P. serperaster</i>	0.45*	-0.28	0.34	-0.08	0.28	0.13
<i>R. brachysoma</i>	0.26	0.28	-0.41	0.19	0.19	0.35
<i>M. ensis</i>	0.12	0.17	0.32	0.38	0.15	-0.03
<i>M. moyebi</i>	0.23	0.10	0.28	0.41	0.23	-0.09
<i>M. lysianassa</i>	0.34	0.32	0.72**	0.62**	0.35	-0.05
<i>M. tenuipes</i>	0.54*	0.12	0.48*	0.40	0.50*	-0.42
<i>M. brevicornis</i>	0.64**	0.14	0.41	0.56**	0.50*	-0.31
<i>P. merguensis</i>	0.45*	0.13	0.44*	0.37	0.44*	-0.25
<i>P. silasi</i>	0.30	0.15	0.38	0.40	0.29	-0.13
<i>P. monodon</i>	0.12	-0.18	-0.20	-0.05	0.48*	0.31
<i>M. rosenbergii</i>	-0.41	-0.33	0.08	0.04	-0.37	-0.12
<i>E. woodmansonii</i>	0.43	0.02	0.52*	-0.09	0.14	-0.14
<i>S. serrata</i>	0.45	0.49*	0.22	0.14	-0.29	-0.13
<i>P. pelagicus</i>	0.31	-0.35	-0.41	-0.27	0.19	0.13

* แสดงถึงการมีความสัมพันธ์ต่อกัน ($P < 0.05$)

** แสดงถึงการมีความสัมพันธ์ต่อกัน ($P < 0.01$)

ภาคผนวกที่ 9 สัตว์น้ำชนิดเด่นและสัตว์น้ำเศรษฐกิจ

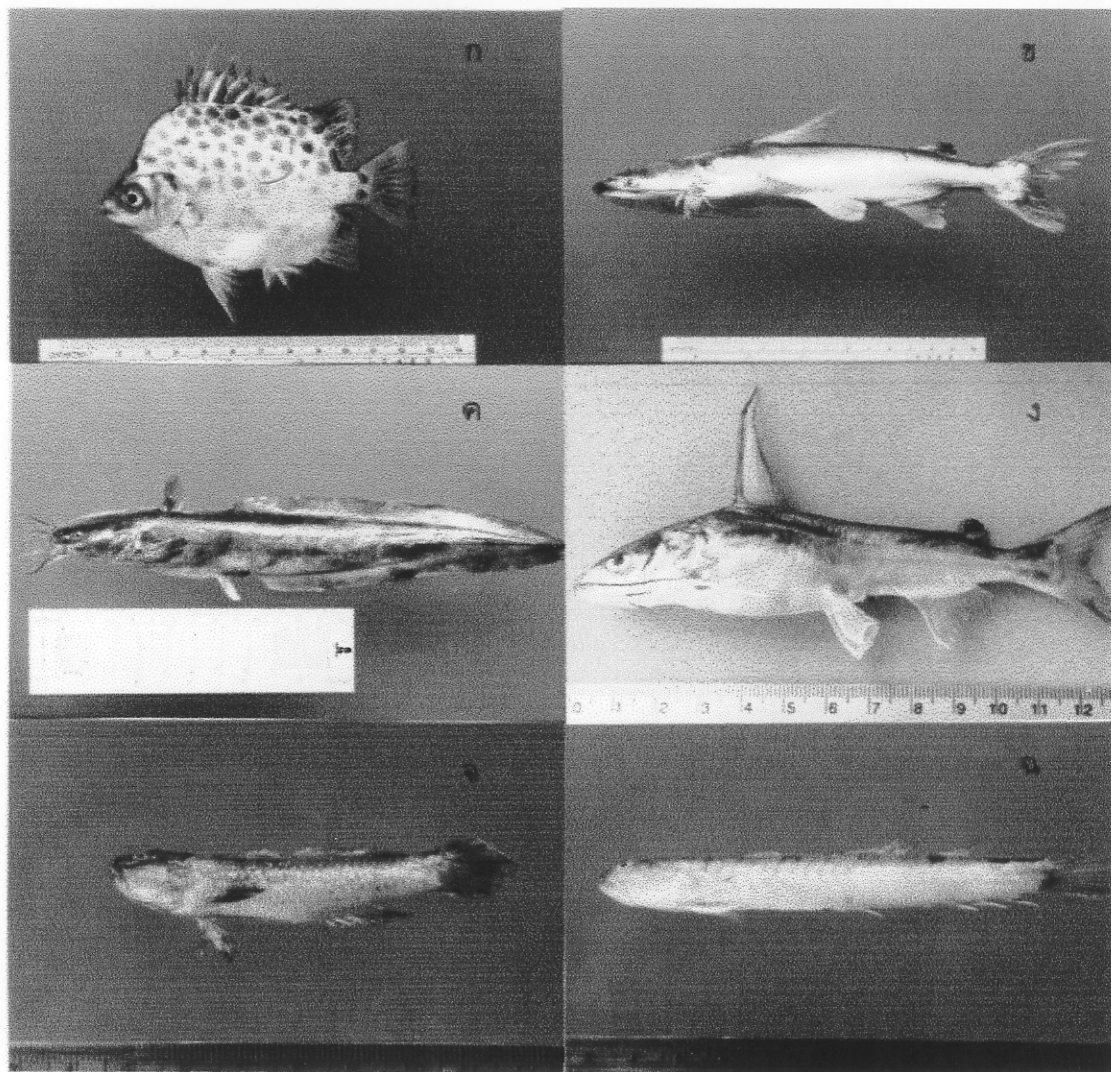

ก : *S. argus* (Linnaeus, 1766)

ค : *P. canius* Hamilton, 1822

จ : *A. cyanomos* (Bleeker, 1849)

ข : *O. militaris* (Linnaeus, 1758)

ง : *A. maculatus* (Thunberg, 1792)

ฉ : *P. serperaster* (Richardson, 1846)

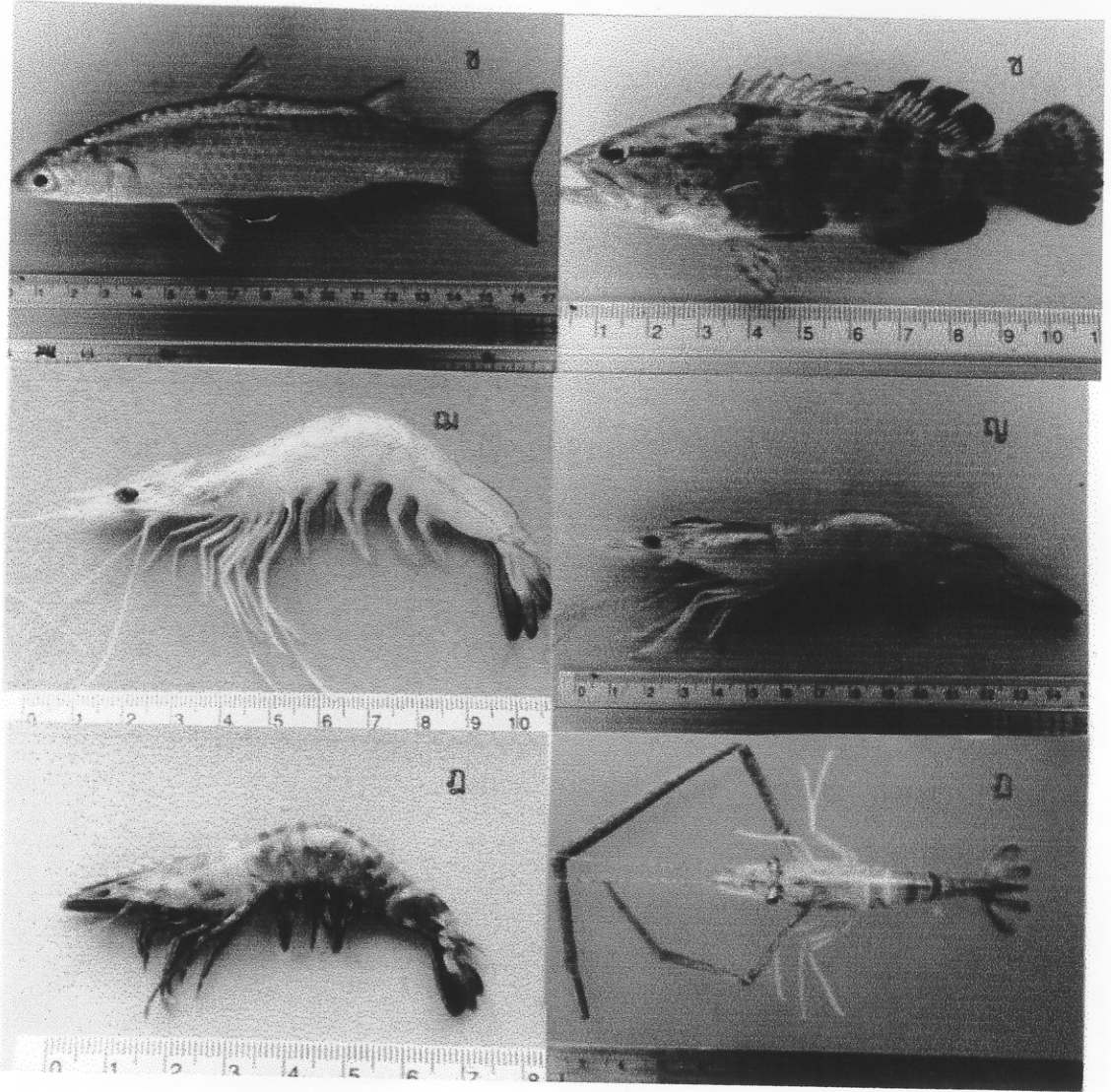

အ : *L. subviridis* (Valencienns, 1836)

အ : *E. coioides* (Hamilton, 1822)

ဃ : *P. silasi* (Muthu-Motoh, 1979)

ဃ : *P. merguensis* (De Man, 1888)

ည : *P. monodon* (Fabricius, 1798)

ည : *M. rosenbergii* (De Man, 1879)

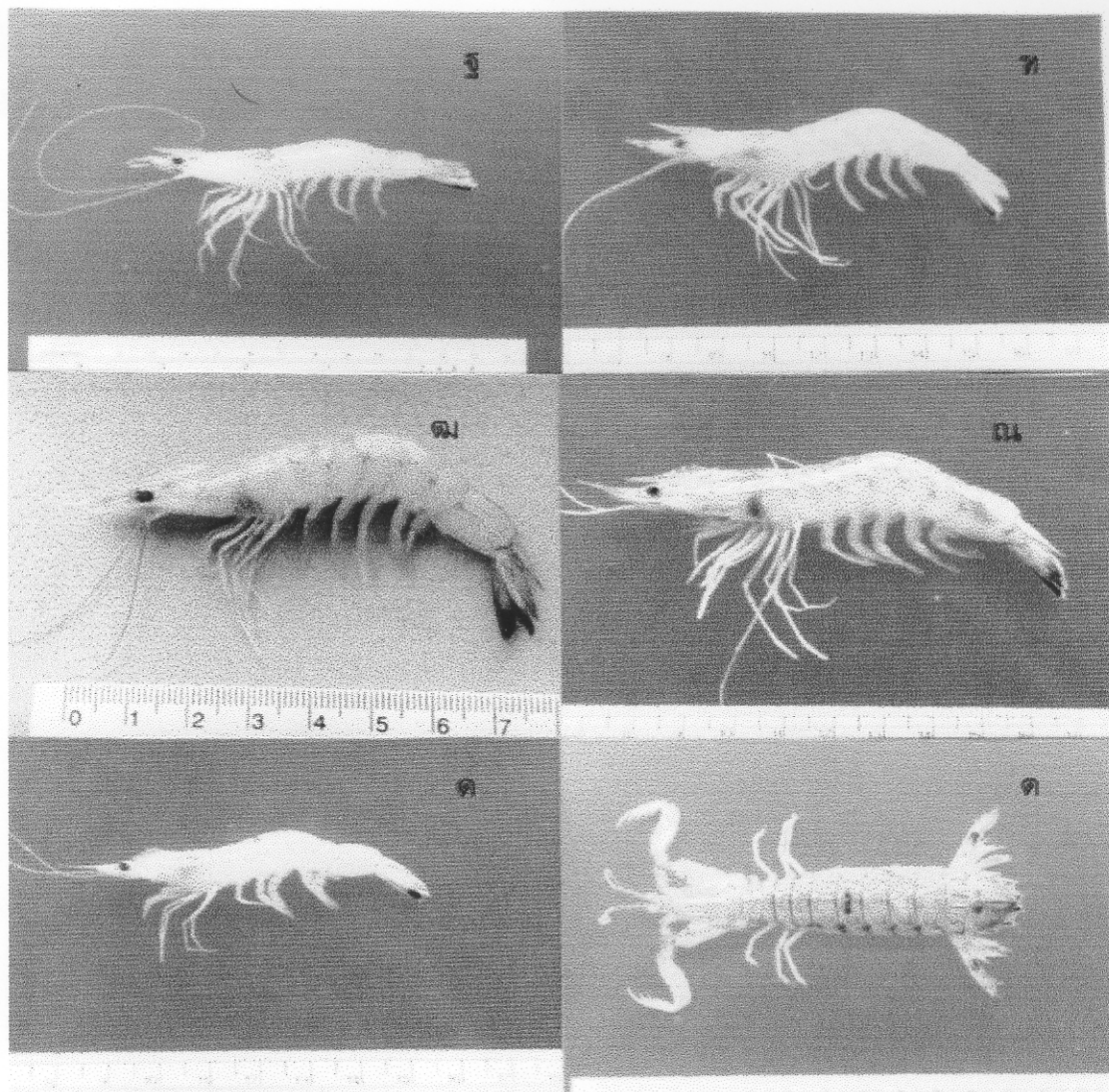

ก : *M. ensis* (De Haan, 1844)

ข : *M. moyebi* (Kishinouye, 1896)

ค : *M. tenuipes* (Kubo, 1949)

ง : *M. brevicornis* (H. Milne Edwards, 1837)

จ : *M. lysianassa* (De Haan, 1888)

ฉ : *E. woodmansonii* (Kemp, 1911)