

ภาคผนวก ก

รายละเอียดของตารางข้อมูล

Person(PersonID, Title_Th, Name_Th, Surname_Th, Title_Eng, Name_Eng, Surname_Eng, Sex, Office, E_mail, Picture, AcademicPosCode, PersonType, MainMajor, Login, Password, Now, Phone, Mobile, HomeAddress, Domicile, Address, BloodType, SpecialPos)

ชื่อของแอตทริบิวต์	ประเภท	แทนข้อมูล	ประเภทของคีย์
PersonID	Varchar(7)	รหัสประจำตัวบุคลากร	Primary Key
Title_Th	Varchar(25)	ชื่อนำหน้าเป็นภาษาไทย	
Name_Th	Varchar(25)	ชื่อเป็นภาษาไทย	
Surname_Th	Varchar(25)	นามสกุลเป็นภาษาไทย	
Title_Eng	Varchar(25)	ชื่อนำหน้าเป็นภาษาอังกฤษ	
Name_Eng	Varchar(25)	ชื่อเป็นภาษาอังกฤษ	
Surname_Eng	Varchar(25)	นามสกุลเป็นภาษาอังกฤษ	
Sex	Varchar(4)	เพศ	
Office	Varchar(10)	ห้องทำงาน	
E_mail	Varchar(60)	e-mail address	
Picture	Varchar(15)	ชื่อเพิ่มข้อมูลภาพ	
AcademicPosCode	Int	รหัสตำแหน่งทางวิชาการ	Foreign Key
UserTypeCode	Varchar(1)	รหัสประเภทของบุคลากร	Foreign Key
MainMajor	Varchar(80)	สาขาวิชาที่เชี่ยวชาญ	
Login	Varchar(25)	ชื่อผู้ใช้	
Password	Varchar(8)	รหัสผ่าน	
Now	Varchar(1)	ดำรงตำแหน่งอยู่	1= อยู่ 0 = ไม่อยู่
Phone	Varchar(10)	หมายเลขโทรศัพท์	
Mobile	Varchar(10)	หมายเลขโทรศัพท์มือถือ	

ตาราง ก-1 ตารางข้อมูล Person (บุคลากร)

ชื่อของแอตทริบิวต์	ประเภท	แทนข้อมูล	ประเภทของคีย์
HomeAddress	Varchar(50)	ที่อยู่ตามบัตรประชาชน	
Domicile	Int	ภูมิลำเนา	Foreign Key
Address	Varchar(50)	ที่อยู่ปัจจุบัน	
BloodType	Varchar(4)	หมู่โลหิต	
SpecialPos	Int	รหัสตำแหน่งชำนาญการ	Foreign Key

ตาราง ก-1 ตารางข้อมูล Person (บุคคลากร) (ต่อ)

UserType(UserTypeCode, UserTypeName_Th)

ชื่อของแอตทริบิวต์	ประเภท	แทนข้อมูล	ประเภทของคีย์
UserTypeCode	Varchar(1)	รหัสประเภทของบุคคลากร	Primary Key
UserTypeName	Varchar(30)	ชื่อประเภทของบุคคลากร	

ตาราง ก-2 ตารางข้อมูล UserType (ประเภทของบุคคลากร)

Degree(DegreeCode, DegreeName_Th, DegreeAbb_Th, DegreeName_Eng, DegreeAbb_Eng)

ชื่อของแอตทริบิวต์	ประเภท	แทนข้อมูล	ประเภทของคีย์
DegreeCode	Int	รหัสปริญญา	Primary Key
DegreeName_Th	Varchar(50)	ชื่อปริญญาเป็นภาษาไทย	
DegreeAbb_Th	Varchar(20)	ชื่อย่อปริญญาเป็นภาษาไทย	
DegreeName_Eng	Varchar(50)	ชื่อปริญญาเป็นภาษาอังกฤษ	
DegreeAbb_Eng	Varchar(20)	ชื่อย่อปริญญาเป็นภาษาอังกฤษ	

ตาราง ก-3 ตารางข้อมูล Degree (ปริญญา)

Major(MajorCode, MajorName_Th, MajorName_Eng)

ชื่อของแอตทริบิวต์	ประเภท	แทนข้อมูล	ประเภทของคีย์
MajorCode	Decimal	รหัสสาขาวิชา	Primary Key
MajorName_Th	Varchar(50)	ชื่อสาขาวิชาเป็นภาษาไทย	
MajorName_Eng	Varchar(50)	ชื่อสาขาวิชาเป็นภาษาอังกฤษ	

ตาราง ก-4 ตารางข้อมูล Major (สาขาวิชา)

University(UniversityCode, UniversityName_Th, UniversityName_Eng, CountryCode)

ชื่อของแอตริบิวต์	ประเภท	แทนข้อมูล	ประเภทของคีย์
<u>UniversityCode</u>	Decimal	รหัสสถาบันการศึกษา	Primary Key
UniversityName_Th	Varchar(50)	ชื่อสถาบันการศึกษาเป็นภาษาไทย	
UniversityName_Eng	Varchar(50)	ชื่อสถาบันการศึกษาเป็นภาษาอังกฤษ	
CountryCode	Varchar(5)	รหัสประเทศที่สถาบันการศึกษาตั้งอยู่	Foreign Key

ตาราง ก-5 ตารางข้อมูล University (มหาวิทยาลัย)

Country(CountryCode, CountryName_Th, CountryName_Eng)

ชื่อของแอตริบิวต์	ประเภท	แทนข้อมูล	ประเภทของคีย์
<u>CountryCode</u>	Varchar(5)	รหัสประเทศ	Primary Key
CountryName_Th	Varchar(50)	ชื่อประเทศเป็นภาษาไทย	
CountryName_Eng	Varchar(50)	ชื่อประเทศเป็นภาษาอังกฤษ	

ตาราง ก-6 ตารางข้อมูล Country (ประเทศ)

Graduated(PersonID, UniversityCode, DegreeCode, MajorCode, GraduatedYear, Honor)

ชื่อของแอตริบิวต์	ประเภท	แทนข้อมูล	ประเภทของคีย์
<u>PersonID</u>	Varchar(7)	รหัสประจำตัวบุคคลากร	Primary Key
<u>UniversityCode</u>	Decimal	รหัสสถาบันการศึกษา	Primary Key
<u>DegreeCode</u>	Int	รหัสปริญญา	Primary Key
<u>MajorCode</u>	Decimal	รหัสสาขาวิชา	Primary Key
GraduateYear	Tinyint	ปีที่สำเร็จการศึกษา	
Honor	Varchar(30)	เกียรตินิยมที่ได้รับ	

ตาราง ก-7 ตารางข้อมูล Graduated (ประวัติการศึกษา)

Studying(PersonID, MajorCode, DegreeCode, UniversityCode, Type_of_Study, MajorField,
ToStudying_StartDate, Studying_EndDate)

ชื่อของแอตริบิวต์	ประเภท	แทนข้อมูล	ประเภทของคีย์
<u>PersonID</u>	Varchar(7)	รหัสประจำตัวบุคลากร	Primary Key
MajorCode	Decimal	รหัสสาขาวิชา	Foreign Key
DegreeCode	Int	รหัสปริญญา	Foreign Key
UniversityCode	Decimal	รหัสสถาบันการศึกษา	Foreign Key
MajorField	Varchar(30)	สาขาวิชาเอก/หัวข้อวิจัย	
Studying_StartDate	Datetime	วันที่เริ่มต้นลาศึกษาต่อ	
Studying_EndDate	Datetime	วันที่สิ้นสุดการลาศึกษาต่อ	

ตาราง ก-8 ตารางข้อมูล Studying (การลาศึกษาต่อ)

Studying_Record(PersonID, Studying_StartDate, Studying_EndDate)

ชื่อของแอตริบิวต์	ประเภท	แทนข้อมูล	ประเภทของคีย์
<u>PersonID</u>	Varchar(7)	รหัสประจำตัวบุคลากร	Primary Key
<u>Studying_StartDate</u>	Datetime	วันที่เริ่มต้นลาศึกษาต่อ	Primary Key
<u>Studying_EndDate</u>	Datetime	วันที่สิ้นสุดการลาศึกษาต่อ	Primary Key

ตาราง ก-9 ตารางข้อมูล Studying_Record (การขยการลาศึกษาต่อ)

AcademicPos(AcademicPosCode, AcademicPosName_Th, AcademicPosAbb_th,
AcademicPosName_Eng, AcademicPosAbb_Eng)

ชื่อของแอตริบิวต์	ประเภท	แทนข้อมูล	ประเภทของคีย์
<u>AcademicPosCode</u>	Int	รหัสตำแหน่งทางวิชาการ	Primary Key
AcademicPosName_Th	Varchar(25)	ชื่อตำแหน่งทางวิชาการเป็นภาษาไทย	
AcademicPosAbb_th	Varchar(5)	ชื่อย่อของตำแหน่งทางวิชาการเป็นภาษาไทย	
AcademicPosName_Eng	Varchar(25)	ชื่อตำแหน่งทางวิชาการเป็นภาษาอังกฤษ	
AcademicPosName_Eng	Varchar(15)	ชื่อย่อของตำแหน่งทางวิชาการเป็นภาษาอังกฤษ	

ตาราง ก-10 ตารางข้อมูล AcademicPos (ตำแหน่งทางวิชาการ)

AcademicPos_Record(PersonID, AcademicPosCode, AppointedDate)

ชื่อของแอตริบิวต์	ประเภท	แทนข้อมูล	ประเภทของคีย์
<u>PersonID</u>	Varchar(7)	รหัสประจำตัวบุคลากร	Primary Key
<u>AcademicPosCode</u>	Int	รหัสตำแหน่งทางวิชาการ	Primary Key
<u>AppointedDate</u>	Datetime	วันที่ได้รับการแต่งตั้ง	Primary Key

ตาราง ก-11 ตารางข้อมูล AcademicPos_Record (ประวัติการดำรงตำแหน่งทางวิชาการ)

ExecutivePos(ExecutivePosCode, ExecutivePosName_Th, ExecutivePosName_Eng,
CommteePeriod)

ชื่อของแอตริบิวต์	ประเภท	แทนข้อมูล	ประเภทของคีย์
<u>ExecutivePosCode</u>	Decimal	รหัสตำแหน่งบริหาร	Primary Key
ExecutivePosName_Th	Varchar(40)	ชื่อตำแหน่งบริหารเป็นภาษาไทย	
ExecutivePosName_Eng	Varchar(25)	ชื่อตำแหน่งบริหารเป็นภาษาอังกฤษ	
ExecutivePosPeriod	Tinyint	ระยะเวลาในการดำรงตำแหน่ง	

ตาราง ก-12 ตารางข้อมูล ExecutivePos (ตำแหน่งบริหาร)

Executive_Now(PersonID, ExecutivePosCode, AppointedDate)

ชื่อของแอตทริบิวต์	ประเภท	แทนข้อมูล	ประเภทของคีย์
<u>PersonID</u>	Varchar(7)	รหัสประจำตัวบุคลากร	Primary Key
<u>ExecutivePosCode</u>	Decimal	รหัสตำแหน่งบริหาร	Primary Key
AppointedDate	Datetime	วันที่ได้รับการแต่งตั้ง	

ตาราง ก-13 ตารางข้อมูล Executive_Now (การดำรงตำแหน่งบริหารปัจจุบัน)

ExecutivePos_Record(PersonID, ExecutivePosCode, AppointedDate, LeaveDate)

ชื่อของแอตทริบิวต์	ประเภท	แทนข้อมูล	ประเภทของคีย์
<u>PersonID</u>	Varchar(7)	รหัสประจำตัวบุคลากร	Primary Key
<u>ExecutivePosCode</u>	Decimal	รหัสตำแหน่งบริหาร	Primary Key
<u>AppointedDate</u>	Datetime	วันที่ได้รับการแต่งตั้ง	Primary Key
LeaveDate	Datetime	วันที่ได้หมดวาระ	

ตาราง ก-14 ตารางข้อมูล ExecutivePos_Record (ประวัติการดำรงตำแหน่งบริหาร)

Committee(CommitteeCode, CommitteeName_Th, CommitteeName_Eng, CommtteePeriod)

ชื่อของแอตทริบิวต์	ประเภท	แทนข้อมูล	ประเภทของคีย์
<u>CommitteeCode</u>	Decimal	รหัสตำแหน่งคณะกรรมการ	Primary Key
CommitteeName_Th	Varchar(25)	ชื่อตำแหน่งคณะกรรมการเป็นภาษาไทย	
CommitteeName_Eng	Varchar(25)	ชื่อตำแหน่งคณะกรรมการเป็นภาษาอังกฤษ	
CommtteePeriod	Tinyint	ระยะเวลาในการดำรงตำแหน่ง	

ตาราง ก-15 ตารางข้อมูล Committee (ตำแหน่งคณะกรรมการ)

Committee_Now(PersonID, CommitteeCode, AppointedDate)

ชื่อของแอตริบิวต์	ประเภท	แทนข้อมูล	ประเภทของคีย์
<u>PersonID</u>	Varchar(7)	รหัสประจำตัวบุคลากร	Primary Key
<u>CommitteeCode</u>	Decimal	รหัสตำแหน่งคณะกรรมการ	Primary Key
AppointedDate	Datetime	วันที่ได้รับการแต่งตั้ง	

ตาราง ก-16 ตารางข้อมูล Committee_Now (การดำรงตำแหน่งคณะกรรมการปัจจุบัน)

Committee_Record (PersonID, CommitteeCode, AppointedDate, LeaveDate)

ชื่อของแอตริบิวต์	ประเภท	แทนข้อมูล	ประเภทของคีย์
<u>PersonID</u>	Varchar(7)	รหัสประจำตัวบุคลากร	Primary Key
<u>CommitteeCode</u>	Decimal	รหัสตำแหน่งคณะกรรมการ	Primary Key
<u>AppointedDate</u>	Datetime	วันที่ได้รับการแต่งตั้ง	Primary Key
LeaveDate	Datetime	วันที่ได้หมดวาระ	

ตาราง ก-17 ตารางข้อมูล Committee_Record (ประวัติการดำรงตำแหน่งคณะกรรมการ)

Hornor(HornorCode, HornorName_Th, HornorName_Eng, HornorAbb_Th, HornorAbb_Eng, HornorClass)

ชื่อของแอตริบิวต์	ประเภท	แทนข้อมูล	ประเภทของคีย์
<u>HornorCode</u>	Int	รหัสเครื่องราชย์อิสริยาภรณ์	Primary Key
HornorName_Th	Varchar(60)	ชื่อเครื่องราชย์อิสริยาภรณ์เป็นภาษาไทย	
HornorAbb_Th	Varchar(10)	ชื่อย่อเครื่องราชย์อิสริยาภรณ์เป็นภาษาไทย	
HornorName_Eng	Varchar(60)	ชื่อเครื่องราชย์อิสริยาภรณ์เป็นภาษาอังกฤษ	
HornorAbb_Eng	Varchar(10)	ชื่อย่อเครื่องราชย์อิสริยาภรณ์เป็นภาษาอังกฤษ	
HornorClass	Varchar(2)	ชั้นตรา	

ตาราง ก-18 ตารางข้อมูล Hornor (เครื่องราชย์อิสริยาภรณ์)

Honor_Now(PersonID, HonorCode, AppointeDate)

ชื่อของแอตริบิวต์	ประเภท	แทนข้อมูล	ประเภทของคีย์
<u>PersonID</u>	Varchar(7)	รหัสประจำตัวบุคลากร	Primary Key
HonorCode	Int	รหัสเครื่องราชย์อิสริยาภรณ์	
GetHonorDate	Datetime	วันที่ได้รับพระราชทานเครื่องราชย์ อิสริยาภรณ์	

ตาราง ก-19 ตารางข้อมูล Honor_Now (การได้รับเครื่องราชย์อิสริยาภรณ์ปัจจุบัน)

Honor_Record(PersonID, HonorCode, AppointedDate, ReturnHonorDate)

ชื่อของแอตริบิวต์	ประเภท	แทนข้อมูล	ประเภทของคีย์
<u>PersonID</u>	Varchar(7)	รหัสประจำตัวบุคลากร	Primary Key
<u>HonorCode</u>	Int	รหัสเครื่องราชย์อิสริยาภรณ์	Primary Key
<u>GetHonorDate</u>	Datetime	วันที่ได้รับพระราชทานเครื่องราชย์ อิสริยาภรณ์	Primary Key
ReturnHonorDate	Datetime	วันที่คืนเครื่องราชย์อิสริยาภรณ์	

ตาราง ก-20 ตารางข้อมูล Honor_Record (ประวัติการได้รับเครื่องราชย์อิสริยาภรณ์)

AcademicServe(AcadamicServeCode, AcademicServerName_Th, AcademicServerName_Eng)

ชื่อของแอตริบิวต์	ประเภท	แทนข้อมูล	ประเภทของคีย์
<u>AcademicServeCode</u>	Int	รหัสงานบริการวิชาการนอก ภาควิชา	Primary Key
AcademicServerName_Th	Varchar(70)	ชื่องานบริการวิชาการนอก ภาควิชาเป็นภาษาไทย	
AcademicServerName_Eng	Varchar(70)	ชื่องานบริการวิชาการนอก ภาควิชาเป็นภาษาอังกฤษ	

ตาราง ก-21 ตารางข้อมูล AcademicServe (งานบริการวิชาการนอกภาควิชา)

AcademicServe_Now(PersonID, AcademicServeCode,AppointedDate)

ชื่อของแอตทริบิวต์	ประเภท	แทนข้อมูล	ประเภทของคีย์
<u>PersonID</u>	Varchar(7)	รหัสประจำตัวบุคลากร	Primary Key
<u>AcademicServeCode</u>	Int	รหัสงานบริการวิชาการนอก ภาควิชา	Primary Key
AppointedDate	Datetime	วันที่เข้าร่วม	

ตาราง ก-22 ตารางข้อมูล AcademicServe_Now (การเข้าร่วมในงานบริการวิชาการ
นอกภาควิชาปัจจุบัน)

AcademicServe_Record(PersonID, AcademicServeCode,AppointedDate, LeaveDate)

ชื่อของแอตทริบิวต์	ประเภท	แทนข้อมูล	ประเภทของคีย์
<u>PersonID</u>	Varchar(7)	รหัสประจำตัวบุคลากร	Primary Key
<u>AcademicServeCode</u>	Int	รหัสงานบริการวิชาการนอก ภาควิชา	Primary Key
<u>AppointedDate</u>	Datetime	วันที่ร่วมงาน	Primary Key
LeaveDate	Datetime	วันที่เสร็จงาน	

ตาราง ก-23 ตารางข้อมูลAcademicServe_Record (ประวัติการเข้าร่วมงาน
บริการวิชาการนอกภาควิชา)

DeptService(DeptServiceCode, DeptServicerName)

ชื่อของแอตทริบิวต์	ประเภท	แทนข้อมูล	ประเภทของคีย์
<u>DeptServiceCode</u>	Int	รหัสงานบริการวิชาการในภาควิชา	Primary Key
DeptServicerName	Varchar(70)	ชื่องานบริการวิชาการในภาควิชา เป็นภาษาไทย	

ตาราง ก-24 ตารางข้อมูล DeptService (งานบริการวิชาการในภาควิชา)

DeptService_Now (PersonID, AcademicServeCode,AppointedDate)

ชื่อของแอตทริบิวต์	ประเภท	แทนข้อมูล	ประเภทของคีย์
<u>PersonID</u>	Varchar(7)	รหัสประจำตัวบุคลากร	Primary Key
<u>DeptServiceCode</u>	Int	รหัสงานบริการวิชาการในภาควิชา	Primary Key
AppointedDate	Datetime	วันที่เข้าร่วม	

ตาราง ก-25 ตารางข้อมูล DeptService_Now (การเข้าร่วมงานบริการวิชาการในภาควิชาปัจจุบัน)

DeptService_Record(PersonID, DeptServiceCode,AppointedDate)

ชื่อของแอตทริบิวต์	ประเภท	แทนข้อมูล	ประเภทของคีย์
<u>PersonID</u>	Varchar(7)	รหัสประจำตัวบุคลากร	Primary Key
<u>DeptServiceCode</u>	Int	รหัสงานบริการวิชาการในภาควิชา	Primary Key
<u>AppointedDate</u>	Datetime	วันที่เข้าร่วม	Primary Key

ตาราง ก-26 ตารางข้อมูล DeptService_Record (ประวัติการเข้าร่วมงานบริการวิชาการในภาควิชา)

Teaching(PersonID, SubjectCode,Section, P_Teach,Tot_Student)

ชื่อของแอตทริบิวต์	ประเภท	แทนข้อมูล	ประเภทของคีย์
<u>PersonID</u>	Varchar(7)	รหัสประจำตัวบุคลากร	Primary Key
<u>SubjectCode</u>	Decimal	รหัสวิชา	Primary Key
<u>Section</u>	Varchar(2)	ตอนของรายวิชาที่เปิดสอน	Primary Key
StuTotal	Int	จำนวนนักศึกษา	
P_Teach	Real	เปอร์เซ็นต์รับผิดชอบสอน	
Stu_Level	Varchar(15)	ระดับของนักศึกษาที่ลงทะเบียน	

ตาราง ก-27 ตารางข้อมูล Teaching (งานสอนปัจจุบัน)

Teach_Record(PersonID, SubjectCode, Term, Year, StuTotal)

ชื่อของแอตริบิวต์	ประเภท	แทนข้อมูล	ประเภทของคีย์
<u>PersonID</u>	Varchar(7)	รหัสประจำตัวบุคลากร	Primary Key
<u>SubjectCode</u>	Varchar(7)	รหัสวิชา	Primary Key
<u>Term</u>	Varchar(2)	ภาคการศึกษาที่สอน	Primary Key
<u>Year</u>	Varchar(4)	ปีการศึกษาที่สอน	Primary Key
StuTotal	Integer	จำนวนนักศึกษา	

ตาราง ก-28 ตารางข้อมูล Teach_Record (ประวัติงานสอน)

Subject(SubjectCode, SubCode, SubName_Th, SubName_Eng, SubCredit, SubType)

ชื่อของแอตริบิวต์	ประเภท	แทนข้อมูล	ประเภทของคีย์
<u>SubjectCode</u>	Decimal	รหัสรายวิชา	Primary Key
SubCode	Varchar(8)	ชื่อรหัสรายวิชา	
SubName_Th	Varchar(20)	ชื่อรายวิชาเป็นภาษาไทย	
SubName_Eng	Varchar(20)	ชื่อรายวิชาเป็นภาษาอังกฤษ	
SubCredit	Int	จำนวนหน่วยกิต	
SubType	Varchar(10)	ประเภทของรายวิชา	

ตาราง ก-29 ตารางข้อมูล Subject (รายวิชา)

Student (StudentID, Title_Th, Name_Th, Surname_Th, Title_Eng, Name_Eng, Surname_Eng, Sex, Advisor, Domicile, Address, BloodType, Graduate, email, Login, Password, ThesisPermiss, ProjectPermiss, SeminarPermiss, stu_Year, Study_Level)

ชื่อของแอตทริบิวต์	ประเภท	แทนข้อมูล	ประเภทของคีย์
StudentID	Varchar(7)	รหัสประจำตัวนักศึกษา	Primary Key
Title_Th	Varchar(10)	คำนำหน้าชื่อเป็นภาษาไทย	
Name_Th	Varchar(25)	ชื่อนักศึกษาเป็นภาษาไทย	
Surname_Th	Varchar(25)	นามสกุลนักศึกษาเป็นภาษาไทย	
Title_Eng	Varchar(7)	คำนำหน้าชื่อเป็นภาษาอังกฤษ	
Name_Eng	Varchar(25)	ชื่อนักศึกษาเป็นภาษาอังกฤษ	
Surname_Eng	Varchar(25)	นามสกุลนักศึกษาเป็นภาษาอังกฤษ	
Sex	Varchar(25)	เพศ	
Advisor	Varchar(7)	รหัสประจำตัวอาจารย์ที่ปรึกษา	Foreign Key
Domicile	Int	ภูมิลำเนา	
Address	Varchar(50)	ที่อยู่ปัจจุบัน	
BloodType	Varchar(4)	หมู่เลือด	
Graduate	Varchar(50)	จบมัธยมศึกษาตอนปลายมาจาก	
Email	Varchar(50)	อีเมล	
Login	Varchar(10)	ชื่อผู้ใช้	
Password	Varchar(10)	รหัสผ่าน	
ThesisPermiss	Int	สิทธิ์ในการเข้าบันทึกข้อมูลวิทยานิพนธ์/ สารนิพนธ์	
ProjectPermiss	Int	สิทธิ์ในการเข้าบันทึกข้อมูลโครงการ	
SeminarPermiss	Int	สิทธิ์ในการเข้าบันทึกข้อมูลวิชาสัมมนา	
Stu_Year	Varchar(4)	ปีการศึกษาที่เข้าเรียน	
Study_Level	Varchar(25)	ระดับการศึกษา	

ตาราง ก-30 ตารางข้อมูล Student (นักศึกษา)

Book(BookCode, BookName_Th, BookName_Eng, BookType, GetfundFrom, StartDate, EndDate, Finished, YearPublisher, Publisher)

ชื่อของแอตทริบิวต์	ประเภท	แทนข้อมูล	ประเภทของคีย์
<u>BookCode</u>	Decimal	รหัสงานทางวิชาการ	Primary Key
BookName_Th	Varchar(70)	ชื่องานทางวิชาการเป็นภาษาไทย	
BookName_Eng	Varchar(70)	ชื่องานทางวิชาการเป็นภาษาอังกฤษ	
BookType	Varchar(30)	ประเภทของงานทางวิชาการ	
GetFundFrom	Varchar(30)	ได้รับทุนจาก	
StartDate	Datetime	วันที่เริ่มต้นของช่วงเวลาเขียน	
EndDate	Datetime	วันที่สิ้นสุดของช่วงเวลาเขียน	
Finished	Tinyint	เสร็จ/ไม่เสร็จ	0=ไม่ 1=เสร็จ
Publish	Tinyint	ตีพิมพ์/ไม่ตีพิมพ์	0=ไม่ 1=ตีพิมพ์
YearPublisher	Varchar(4)	ปีที่ตีพิมพ์	
Publisher	Varchar(20)	สำนักพิมพ์	

ตาราง ก-31 ตารางข้อมูล Book (งานทางวิชาการ)

WriteBook_History(PersonID, BookCode)

ชื่อของแอตทริบิวต์	ประเภท	แทนข้อมูล	ประเภทของคีย์
<u>PersonID</u>	Varchar(7)	รหัสประจำตัวบุคลากร	Primary Key
<u>BookCode</u>	Decimal	รหัสงานทางวิชาการ	Primary Key

ตาราง ก-32 ตารางข้อมูล WriteBook_History(ประวัติการดำเนินงานทางวิชาการ)

Research(ResearchCode, ResearchName_Th, ResearchName_Eng, ResearchType, GetfundFrom, StartDate, EndDate, Finished, Publish, YearPublisher, Publisher, WherePublisher)

ชื่อของแอตทริบิวต์	ประเภท	แทนข้อมูล	ประเภทของคีย์
<u>ResearchCode</u>	Decimal	รหัสงานวิจัย	Primary Key
ResearchName_Th	Varchar(50)	ชื่องานวิจัย เป็นภาษาไทย	
ResearchName_Eng	Varchar(50)	ชื่องานวิจัย เป็นภาษาอังกฤษ	
ResearchType	Varchar(30)	ประเภทของงานวิจัย	
GetFundFrom	Varchar(30)	งานวิจัยได้รับทุนมาจาก	
StatDate	Datetime	วันที่เริ่มต้นของช่วงเวลาทำ	
EndDate	Datetime	วันที่สิ้นสุดของช่วงเวลาทำ	
Finished	Tinyint	เสร็จ/ไม่เสร็จ	0= ไม่ 1= เสร็จ
Publish	Tinyint	ตีพิมพ์/ไม่ตีพิมพ์	0= ไม่ 1=ตีพิมพ์
YearPublisher	Varchar(4)	ปีที่ตีพิมพ์	
Publisher	Varchar(30)	สำนักพิมพ์	
WherePublisher	Varchar(20)	สถานที่ตีพิมพ์ (ใน / ต่าง ประเทศ)	

ตาราง ก-33 ตารางข้อมูล Research (งานวิจัย)

Research_History(PersonID, ResearchCode, Position_Research, Percent_Co_Research)

ชื่อของแอตทริบิวต์	ประเภท	แทนข้อมูล	ประเภทของคีย์
<u>PersonID</u>	Varchar(7)	รหัสประจำตัวบุคลากร	Primary Key
<u>ResearchCode</u>	Decimal	รหัสงานวิจัย	Primary Key
Position_Research	Varchar(30)	หน้าที่ที่รับผิดชอบในงานวิจัย	
Percent_Co_Research	Varchar(30)	เปอร์เซ็นต์รับผิดชอบถ้าเป็นผู้ร่วมโครงการ	

ตาราง ก-34 ตารางข้อมูล Research_History (ประวัติการดำเนินงานวิจัย)

Project(ProjectCode, ProjectName_Th, ProjectName_Eng, Term, Year, Finished, Abstract)

ชื่อของแอตริบิวต์	ประเภท	แทนข้อมูล	ประเภทของคีย์
<u>ProjectCode</u>	Decimal	รหัสโครงการระดับปริญญาตรี	Primary Key
ProjectName_Th	Varchar(70)	ชื่อโครงการเป็นภาษาไทย	
ProjectName_Eng	Varchar(70)	ชื่อโครงการเป็นภาษาอังกฤษ	
Term	Tinyint	ภาคการศึกษา	
Year	Int	ปีการศึกษา	
Finished	Int	เสร็จ/ไม่เสร็จ	0= ไม่ 1= เสร็จ
Abstract	Varchar(1000)	บทคัดย่อ	

ตาราง ก-35 ตารางข้อมูล Project (โครงการระดับปริญญาตรี)

ProjectMember(StudentID, ProjectCode)

ชื่อของแอตริบิวต์	ประเภท	แทนข้อมูล	ประเภทของคีย์
<u>StudentID</u>	Varchar(7)	รหัสประจำตัวนักศึกษา	Primary Key
<u>ProjectCode</u>	Decimal	รหัสโครงการระดับปริญญาตรี	Primary Key

ตาราง ก-36 ตารางข้อมูล ProjectMember (สมาชิกผู้ดำเนินงานโครงการระดับปริญญาตรี)

Project_Supervisor(PersonID, ProjectCode, SupervisorType)

ชื่อของแอตริบิวต์	ประเภท	แทนข้อมูล	ประเภทของคีย์
<u>PersonID</u>	Varchar(7)	รหัสประจำตัวบุคลากร	Primary Key
<u>ProjectCode</u>	Decimal	รหัสโครงการระดับปริญญาตรี	Primary Key
SupervisorType	Varchar(20)	ประเภทของอาจารย์ที่ปรึกษา	

ตาราง ก-37 ตารางข้อมูล Project_Supervisor (อาจารย์ที่ปรึกษาโครงการระดับปริญญาตรี)

Thesis(ThesisCode, StudentID, ThesisName_Th, ThesisName_Eng, ThesisType, Finished, Abstract, Abstract_Eng)

ชื่อของแอตริบิวต์	ประเภท	แทนข้อมูล	ประเภทของคีย์
<u>ThesisCode</u>	Decimal	รหัสวิทยานิพนธ์/สารนิพนธ์	Primary Key
<u>StudentID</u>	Varchar(7)	รหัสประจำตัวนักศึกษา	Secondary Key
ThesisName_Th	Varchar(70)	ชื่อวิทยานิพนธ์/สารนิพนธ์เป็นภาษาไทย	
ThesisName_Eng	Varchar(70)	ชื่อวิทยานิพนธ์/สารนิพนธ์เป็นภาษาอังกฤษ	
ThesisType	Varchar(20)	วิทยานิพนธ์หรือสารนิพนธ์	
Finished	Tinyint	เสร็จ/ไม่เสร็จ	0= ไม่ 1= เสร็จ
Abstract	Varchar(1000)	บทคัดย่อภาษาไทย	
Abstract_Eng	Varchar(1000)	บทคัดย่อภาษาอังกฤษ	

ตาราง ก-38 ตารางข้อมูล Thesis (วิทยานิพนธ์/สารนิพนธ์)

Thesis_Supervisor(PersonID, ThesisCode, SupervisorType)

ชื่อของแอตริบิวต์	ประเภท	แทนข้อมูล	ประเภทของคีย์
<u>PersonID</u>	Varchar(7)	รหัสประจำตัวบุคลากร	Primary Key
<u>ThesisCode</u>	Decimal	รหัสวิทยานิพนธ์/สารนิพนธ์	Primary Key
SupervisorType	Varchar(20)	ประเภทของอาจารย์ที่ปรึกษา	

ตาราง ก-39 ตารางข้อมูล Thesis_Supervisor (อาจารย์ที่ปรึกษาวิทยานิพนธ์/สารนิพนธ์)

Seminar(TopicCode, TopicName_Th, TopicName_Eng, Seminar_Level, Term, Year, Abstract_Th, Abstract_Eng)

ชื่อของแอตริบิวต์	ประเภท	แทนข้อมูล	ประเภทของคีย์
<u>TopicCode</u>	Decimal	รหัสหัวข้อสัมมนา	Primary Key
TopicName_Th	Varchar(70)	ชื่อหัวข้อสัมมนาเป็นภาษาไทย	
TopicName_Eng	Varchar(70)	ชื่อหัวข้อสัมมนาเป็นภาษาอังกฤษ	
Seminar_Level	Varchar(20)	ระดับการศึกษา	
Term	Tinyint	ภาคการศึกษา	
Year	Int	ปีการศึกษา	
Finished	Int	เสร็จ/ไม่เสร็จ	0= ไม่ 1= เสร็จ
Abstract_Th	Varchar(1000)	บทคัดย่อภาษาไทย	
Abstract_Eng	Varchar(1000)	บทคัดย่อภาษาอังกฤษ	

ตาราง ก-40 ตารางข้อมูล Seminar (หัวข้อสัมมนา)

SeminarMember(StudentID, TopicCode)

ชื่อของแอตริบิวต์	ประเภท	แทนข้อมูล	ประเภทของคีย์
<u>StudentID</u>	Varchar(7)	รหัสประจำตัวนักศึกษา	Primary Key
<u>TopicCode</u>	Decimal	รหัสหัวข้อสัมมนา	Primary Key

ตาราง ก-41 ตารางข้อมูล SeminarMember (สมาชิกผู้ดำเนินงานสัมมนา)

Seminar_Examiner(PersonID, TopicCode)

ชื่อของแอตริบิวต์	ประเภท	แทนข้อมูล	ประเภทของคีย์
<u>PersonID</u>	Varchar(7)	รหัสประจำตัวบุคลากร	Primary Key
<u>TopicCode</u>	Decimal	รหัสหัวข้อสัมมนา	Primary Key

ตาราง ก-42 ตารางข้อมูล Seminar_Examiner (กรรมการสอบสัมมนา)

ภาคผนวก ข

ตัวอย่างหน้าจอการดำเนินงาน

การดำเนินงานส่วนติดต่อกับผู้ใช้ของระบบสารสนเทศงานบุคลากรระดับภาควิชา แบ่งออกเป็น 2 ส่วนคือส่วนจัดการข้อมูล และส่วนแสดงข้อมูล

ส่วนจัดการข้อมูล ประกอบด้วย 2 ส่วนย่อย คือ

ข้อมูลส่วนตัว เป็นส่วนที่ให้ผู้ใช้งาน เพิ่ม/ลบ/แก้ไข ข้อมูลส่วนตัว ซึ่งผู้ใช้ที่สามารถทำงานในส่วนนี้จะมีระดับการเข้าถึงข้อมูลแตกต่างกันตามประเภทของผู้ใช้ได้แก่

- ผู้ใช้ประเภทอาจารย์
- ผู้ใช้ประเภทเจ้าหน้าที่
- ผู้ใช้ประเภทนักศึกษา

ข้อมูลส่วนรวม เป็นส่วนที่ให้ผู้ใช้งาน เพิ่ม/ลบ/แก้ไขข้อมูลส่วนรวมที่เกี่ยวข้องกับบุคลากรและนักศึกษาของภาควิชา เช่น ภาระงานสอนของอาจารย์ และข้อมูลอื่นๆ ของระบบ ผู้ใช้ที่สามารถทำงานในส่วนนี้จะมีระดับการเข้าถึงข้อมูลแตกต่างกันตามประเภทของผู้ใช้ ได้แก่

- ผู้ใช้ประเภทเจ้าหน้าที่ภาควิชา
- ผู้ใช้ประเภทผู้ดูแลระบบ

ส่วนแสดงข้อมูล เป็นส่วนที่ให้ผู้ใช้งานเรียกดูข้อมูลเกี่ยวกับบุคลากร และข้อมูลเกี่ยวกับนักศึกษา

โดยมีตัวอย่างหน้าจอการดำเนินงานดังภาพประกอบ ข-1 ถึง ภาพประกอบ ข-58

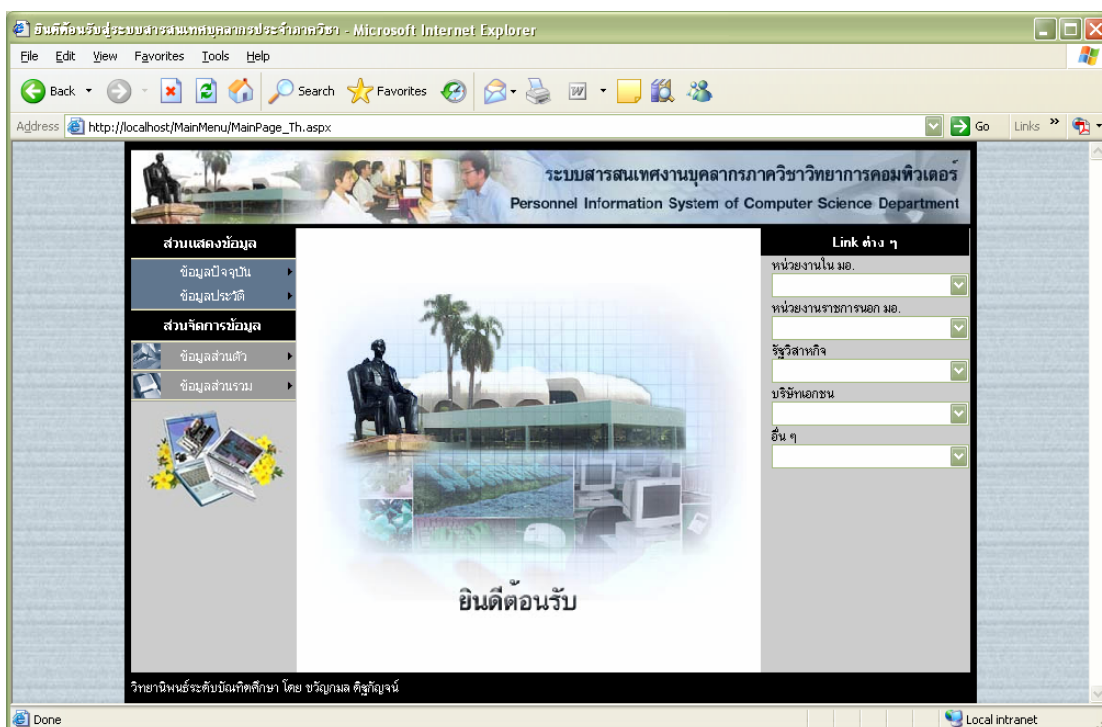

ภาพประกอบ ข-1 หน้าจอการเข้าสู่ระบบ

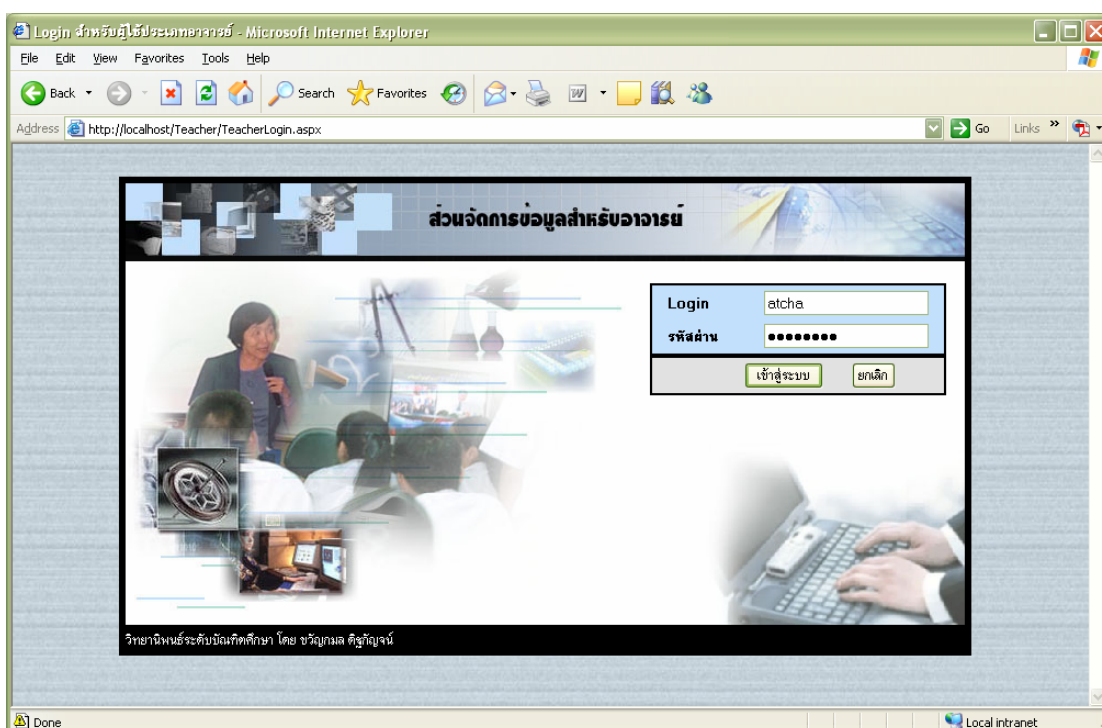

ภาพประกอบ ข-2 หน้าจอการเข้าสู่ระบบของผู้ใช้ประเภทอาจารย์

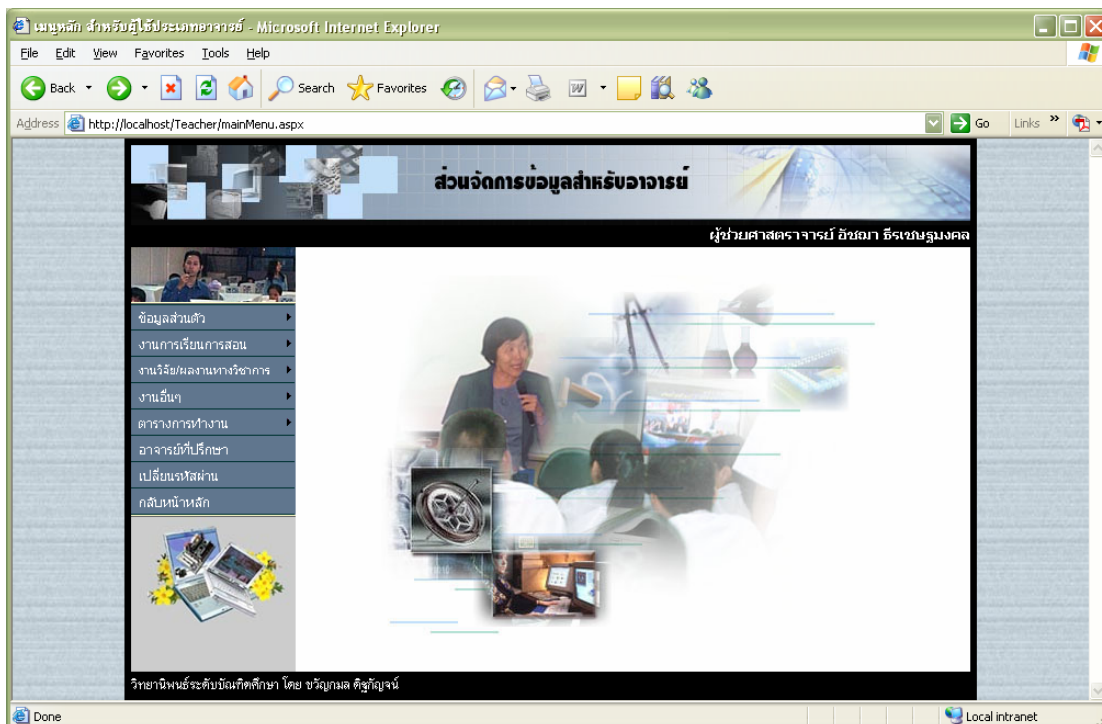

ภาพประกอบ ข-3 หน้าจอเมนูหลักของผู้ใช้ประเภทอาจารย์

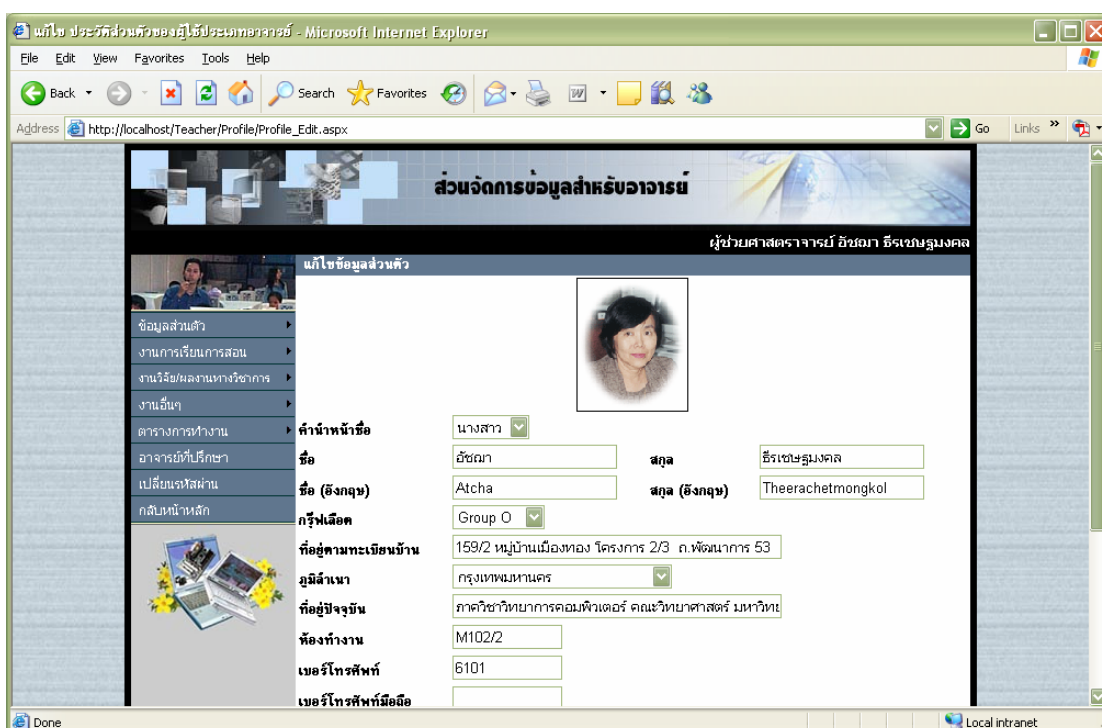

ภาพประกอบ ข-4 หน้าจอการดำเนินงานข้อมูลส่วนตัวของอาจารย์

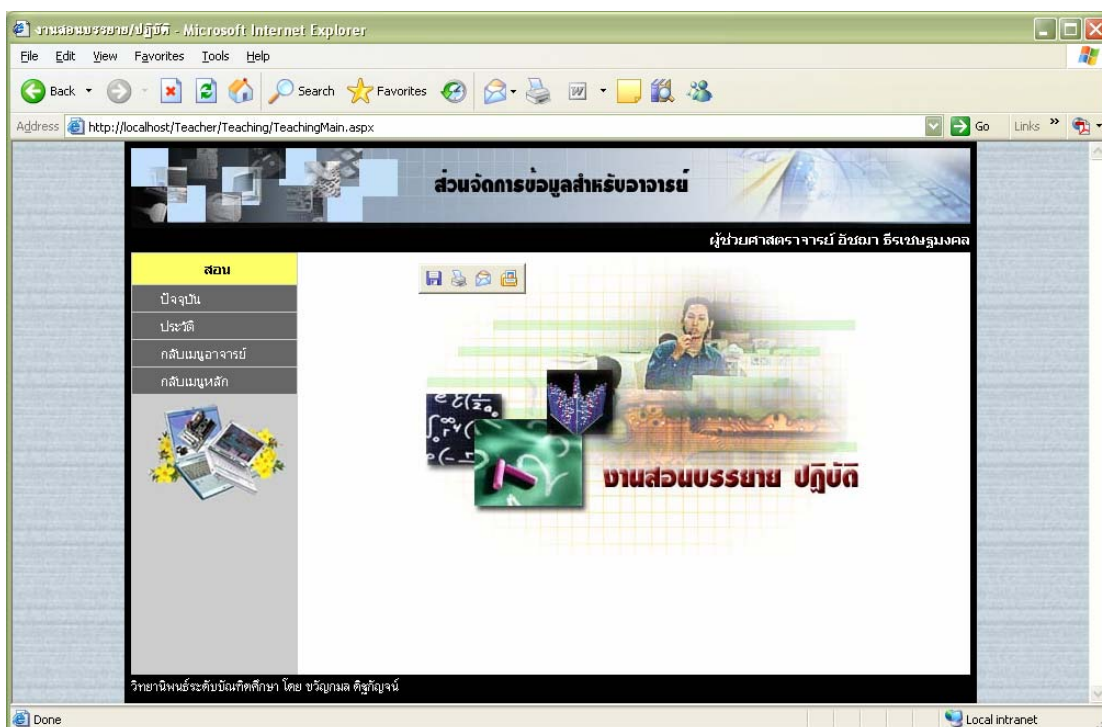

ภาพประกอบ ข-5 หน้างานสอน

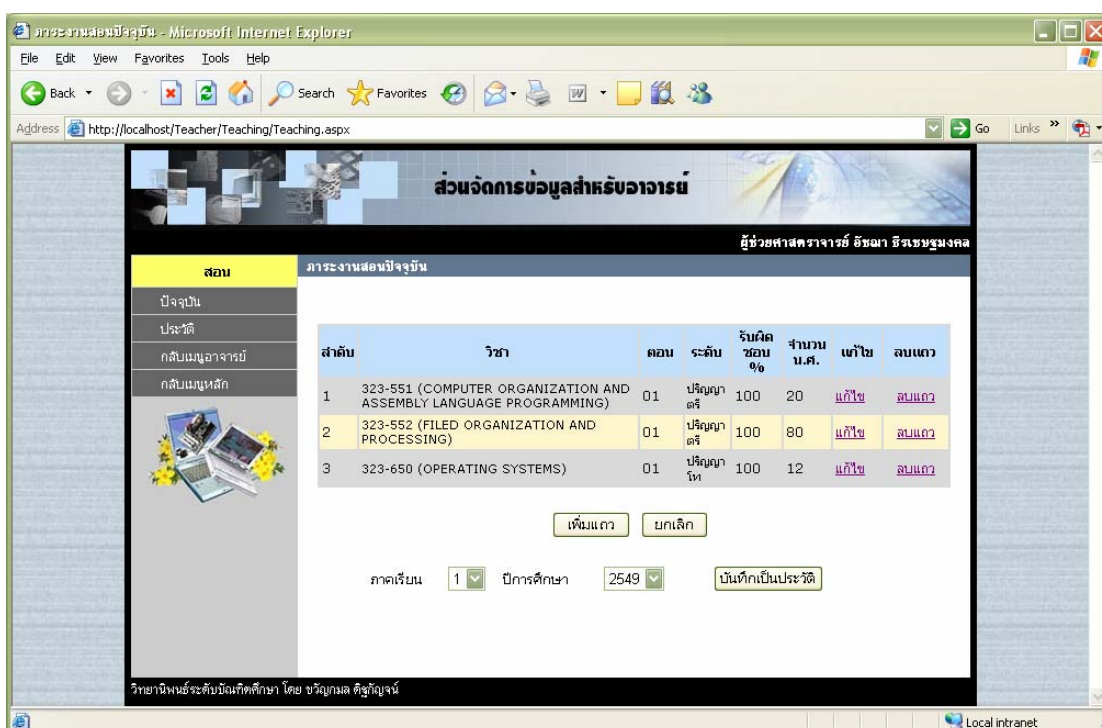

ภาพประกอบ ข-6 หน้าจอการดำเนินงานสอนปัจจุบัน

ส่วนจัดการข้อมูลสำหรับอาจารย์

ผู้ช่วยศาสตราจารย์ อธิมา อัครพงษ์มงคล

วิชาโครงการระดับ ป.ตรี

ลำดับ	ชื่อโครงการ	รายละเอียด	บันทึกประวัติ
1	ระบบบริการหนังสือข้อมูลด้านตรวจคนเข้าเมืองผ่านช่องทางเว็บเซอวิส	รายละเอียด	บันทึก

วิทยานิพนธ์ระดับบัณฑิตศึกษา โดย ขวัญมณี ดิษฐกัญจน์

ภาพประกอบ ข-7 หน้าจอการดำเนินงานอาจารย์ที่ปรึกษาโครงการระดับปริญญาตรี

ส่วนจัดการข้อมูลสำหรับอาจารย์

ผู้ช่วยศาสตราจารย์ อธิมา อัครพงษ์มงคล

วิทยานิพนธ์หรือสารนิพนธ์ระดับบัณฑิตศึกษา

ภาระงานคุณวิทยานิพนธ์หรือสารนิพนธ์ระดับบัณฑิตศึกษาในปัจจุบัน

ลำดับ	ชื่อวิทยานิพนธ์/สารนิพนธ์	ชื่อนักศึกษา	ตำแหน่ง	รายละเอียด	บันทึกประวัติ
1	ระบบสารสนเทศภาควิชา : ภาควิชาวิทยาการคอมพิวเตอร์	นางสาว ขวัญมณี ดิษฐกัญจน์	อาจารย์ ทัศนีย์	รายละเอียด	บันทึก

วิทยานิพนธ์ระดับบัณฑิตศึกษา โดย ขวัญมณี ดิษฐกัญจน์

ภาพประกอบ ข-8 หน้าจอการดำเนินงานอาจารย์ที่ปรึกษาวิทยานิพนธ์/สารนิพนธ์

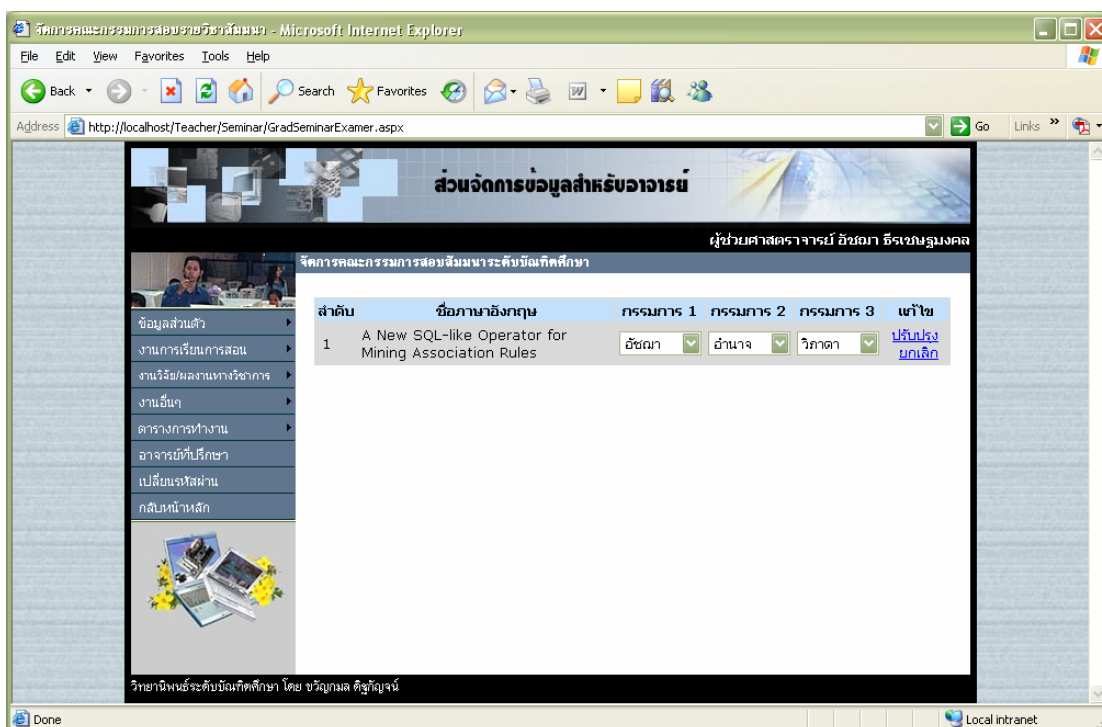

ภาพประกอบ ข-9 หน้าจอการดำเนินงานจัดการกรรมการสอบวิชาสัมมนา

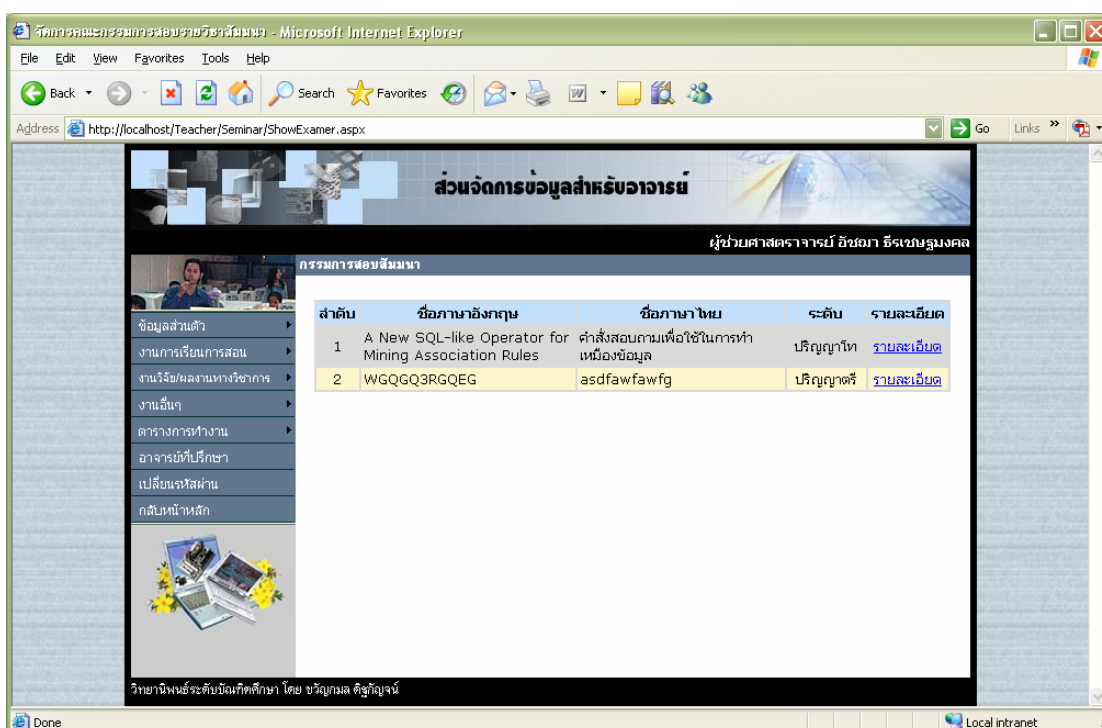

ภาพประกอบ ข-10 หน้าจอแสดงการเป็นกรรมการสอบสัมมนา

ภาระงานวิจัยที่กำลังดำเนินงานในปัจจุบัน

ลำดับ	ชื่อของงานวิจัย	หน้าที่	รายละเอียด
1	การสืบค้นสารสนเทศ	ผู้ร่วมโครงการวิจัย	รายละเอียด
2	ทดสอบ	ผู้บริหารโครงการวิจัย	รายละเอียด
3	ธุรกิจอิเล็กทรอนิกส์ด้วยภาพ 3 มิติ	ผู้บริหารโครงการวิจัย	รายละเอียด
4	ระบบปฏิบัติการ	ผู้ร่วมโครงการวิจัย	รายละเอียด

[เพิ่มงานวิจัยใหม่](#)

ภาพประกอบ ข-11 หน้าจอการดำเนินงานวิจัยปัจจุบัน

ผลงานทางวิชาการที่กำลังดำเนินการ

ลำดับ	ชื่อของผลงาน	รายละเอียด	แก้ไข	ลบแถว
1	การทำเหมืองข้อมูลบนเว็บเซอร์วิส	รายละเอียด	แก้ไข	ลบแถว
2	งานกราฟิกและการตกแต่งภาพ	รายละเอียด	ปรับปรุง	ลบแถว

[เพิ่มผลงาน](#)

ภาพประกอบ ข-12 หน้าจอการดำเนินงานทางวิชาการปัจจุบัน

ภาระงานบริหารที่ดำรงตำแหน่งในปัจจุบัน

ลำดับ	ชื่อตำแหน่ง	วันรับตำแหน่ง	แก้ไข	ลบแถว	บันทึกประวัติ
1	หัวหน้าภาควิชา	4/6/2540	แก้ไข	ลบแถว	บันทึก

เพิ่มแถว ยกเลิก

วิทยาลัยพระคริสตธรรมบึงนาราง โดย ชวัญมณี ดิษฐิญาณ์

ภาพประกอบ ข-13 หน้าจอการดำเนินงานบริหาร

ภาระงานบริการวิชาการที่ดำรงในปัจจุบัน

ลำดับ	ชื่อตำแหน่ง	วันรับตำแหน่ง	แก้ไข	ลบแถว	บันทึกประวัติ
1	อาจารย์พิเศษ	1/1/2550	แก้ไข	ลบแถว	บันทึก
2	ที่ปรึกษาผลงานวิชาการ	1/4/2550	แก้ไข	ลบแถว	บันทึก
3	พิจารณาหนังสือ ดำรง ราชงานวิจัย ฉบับสมบูรณ์	1/5/2549	แก้ไข	ลบแถว	บันทึก
4	พิจารณาผลงานทางวิชาการ ประเมินเรื่อง ศาสตราจารย์	1/12/2549	แก้ไข	ลบแถว	บันทึก
5	เขียนบทความลงเผยแพร่สื่อระดับชาติ	8/12/2549	แก้ไข	ลบแถว	บันทึก

เพิ่มแถว ยกเลิก

วิทยาลัยพระคริสตธรรมบึงนาราง โดย ชวัญมณี ดิษฐิญาณ์

ภาพประกอบ ข-14 หน้าจอการดำเนินงานบริการวิชาการภายนอกภาควิชา

ส่วนจัดการข้อมูลสำหรับอาจารย์

ผู้ช่วยศาสตราจารย์ อธิมา อัครพงษ์มงคล

ตารางเวลาการทำงาน

ลำดับ	วัน	จากเวลา	ถึงเวลา	รายละเอียด	แก้ไข	ลบแถว
1	วันจันทร์	8.00	9.00	344-351	แก้ไข	ลบแถว
2	วันจันทร์	13.00	16.00	ให้ น.ศ.พบ	แก้ไข	ลบแถว
3	วันพุธ	13.00	16.30	ประชุมภาค	แก้ไข	ลบแถว
4	วันพฤหัสบดี	13.00	16.30	ประชุมคณะ	แก้ไข	ลบแถว
5	วันศุกร์	8.00	10.00	344-351	แก้ไข	ลบแถว

แสดงตาราง เพิ่มแถว ยกเลิก

วิทยาลัยราชภัฏรำไพพรรณี วิทยาเขตระยอง วิทยาลัยราชภัฏรำไพพรรณี วิทยาเขตระยอง

ภาพประกอบ ข-15 หน้าจอการดำเนินงานตารางการทำงาน

ส่วนจัดการข้อมูลสำหรับอาจารย์

ผู้ช่วยศาสตราจารย์ อธิมา อัครพงษ์มงคล

ตารางการทำงานประจำสัปดาห์

วัน/เวลา	07.00	07.30	08.00	08.30	09.00	09.30	10.00	10.30	11.00	11.30	12.00	12.30	13.00	13.30	14.00	14.30	15.00	15.30	16.00	16.30	17.00	17.30	
วันจันทร์			344-351												ให้ น.ศ.พบ								
วันอังคาร																							
วันพุธ															ประชุมภาค								
วันพฤหัสบดี															ประชุมคณะ								
วันศุกร์					344-351																		

วิทยาลัยราชภัฏรำไพพรรณี วิทยาเขตระยอง วิทยาลัยราชภัฏรำไพพรรณี วิทยาเขตระยอง

ภาพประกอบ ข-16 หน้าจอแสดงตารางการทำงานประจำสัปดาห์

กระดานอาจารย์ที่ปรึกษา - Microsoft Internet Explorer

Address http://localhost/Teacher/StudentAdvisor.aspx

ส่วนจัดการข้อมูลสำหรับอาจารย์

ผู้ช่วยศาสตราจารย์ อัจฉา อึ้งเมฆมุงคล

ตารางงานอาจารย์ที่ปรึกษา

ลำดับ	รหัสนักศึกษา	ชื่อ-สกุล	รายละเอียด
1	4220001	นาย ทศสอ ทศสอ	รายละเอียด
2	4422011	นางสาว ชวีญกมล ตีชูญจน์	รายละเอียด
3	46D1001	นางสาว กนกรรณ นีคค์า	รายละเอียด
4	46D1003	นาย กิตติศักดิ์ เพลิมสิน	รายละเอียด
5	48F0001	นางสาว กนกกาญจน์ โชคเหมาะ	รายละเอียด
6	48F0002	นางสาว กนกรรณ วีระพงศ์	รายละเอียด
7	48F0003	นางสาว กนกรรณ ไทยประดิษฐ์	รายละเอียด
8	48F0004	นาย กนกศักดิ์ แซ่เอ็ง	รายละเอียด
9	48F0053	นาย พิชากร เพชรทอง	รายละเอียด
10	48F0054	นาย ภาณุพงศ์ ทิตช่วย	รายละเอียด
11	48F0055	นางสาว ภาวินี จายบุญ	รายละเอียด
12	48F0058	นางสาว เขาวกานต์ บุญชูวงศ์	รายละเอียด

วิทยาลัยนอร์ธเวสต์บัณฑิตศึกษา โดย ชวีญกมล ตีชูญจน์

ภาพประกอบ ข-17 หน้าจอแสดงรายชื่อนักศึกษาในที่ปรึกษา

เปลี่ยนรหัสผ่าน สำหรับผู้ใช้ประเภทอาจารย์ - Microsoft Internet Explorer

Address http://localhost/Teacher/ChangePassword.aspx

ส่วนจัดการข้อมูลสำหรับอาจารย์

ผู้ช่วยศาสตราจารย์ อัจฉา อึ้งเมฆมุงคล

เปลี่ยนรหัสผู้ใช้ และ รหัสผ่าน เข้าสู่ระบบ

รหัสผู้ใช้

รหัสผ่าน

ยืนยันรหัสผ่าน

วิทยาลัยนอร์ธเวสต์บัณฑิตศึกษา โดย ชวีญกมล ตีชูญจน์

ภาพประกอบ ข-18 หน้าจอการดำเนินงานเปลี่ยนรหัสผ่าน

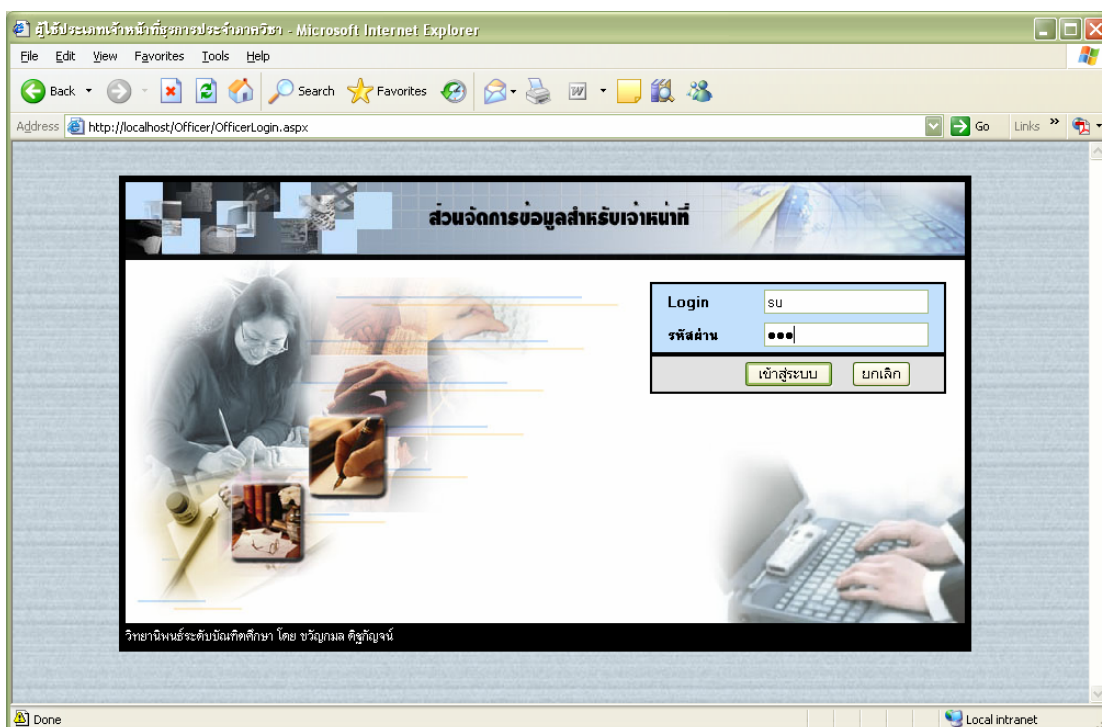

ภาพประกอบ ข-19 หน้าจอเข้าสู่ระบบของผู้ใช้ประเภทเจ้าหน้าที่

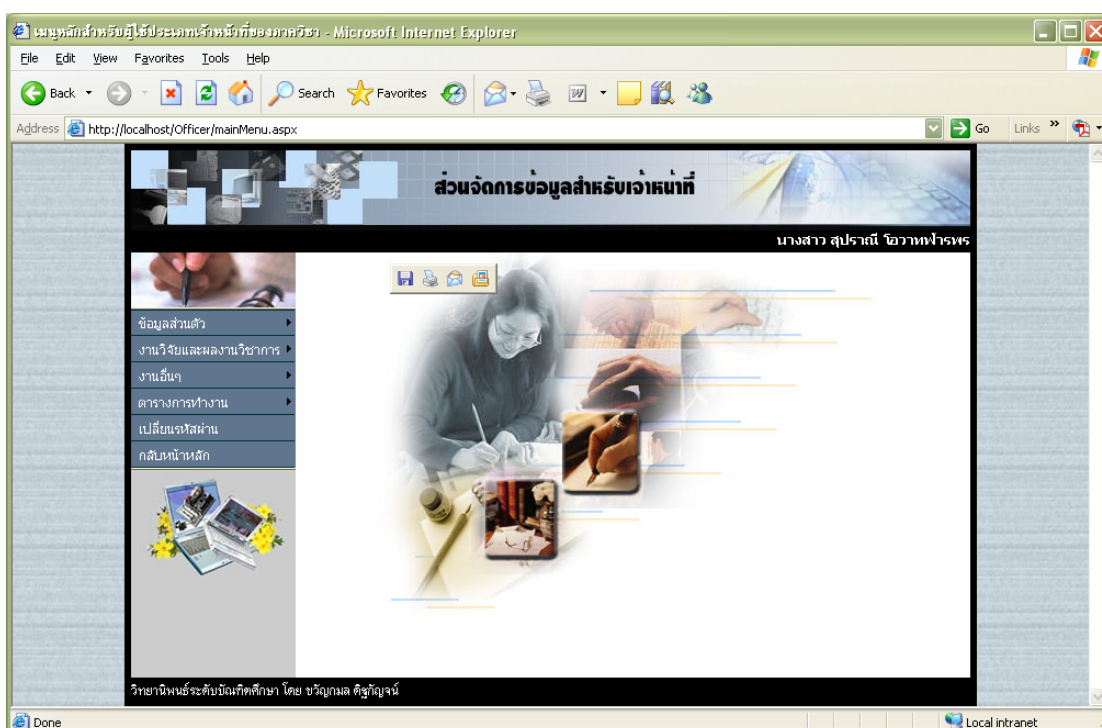

ภาพประกอบ ข-20 หน้าจอเมนูหลักของผู้ใช้ประเภทเจ้าหน้าที่

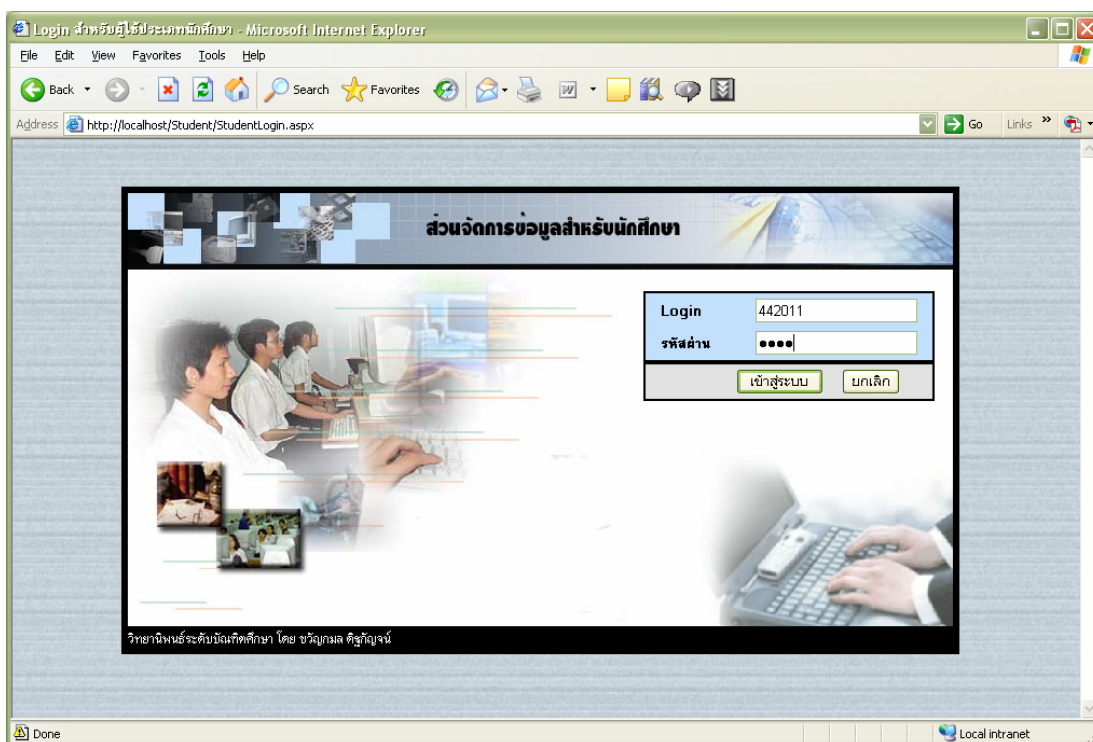

ภาพประกอบ ข-21 หน้าจอเข้าสู่ระบบของผู้ใช้ประเภทนักศึกษา

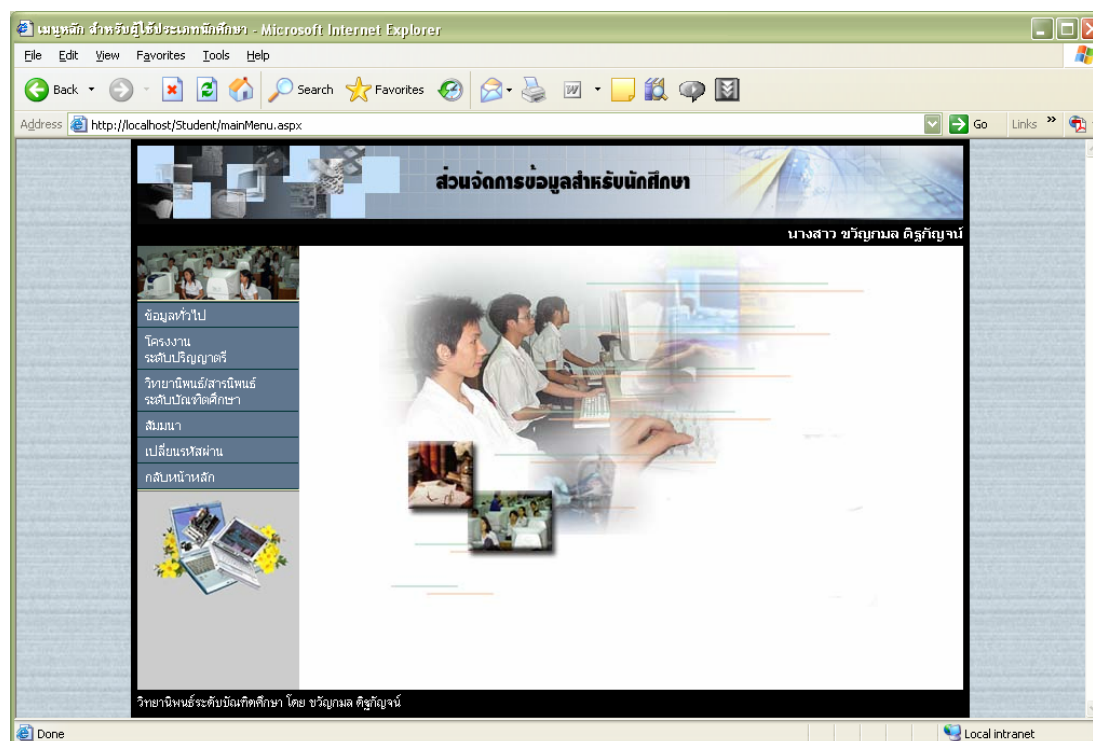

ภาพประกอบ ข-22 หน้าจอเมนูหลักของผู้ใช้ประเภทนักศึกษา

StuProfileEdit - Microsoft Internet Explorer

Address http://localhost/Student/Profile/StuProfileEdit.aspx

Student **นักศึกษา** นางสาว ขวัญกมล ดิษฐกัญจน์

ปรับปรุงข้อมูลส่วนตัว

ข้อมูลทั่วไป

รหัสประจำตัว 4422011

ค่านำหน้าชื่อ นางสาว

ชื่อ ขวัญกมล สกุล ดิษฐกัญจน์

Name KWANKAMON Surname DITTAKAN

วันเกิด (DD/MM/YYYY) 26/12/2522

ที่อยู่คณะหรือหน่วยงาน 39/2 หมู่ 2 ต.ช้างขวา อ.กาญจนาดิษฐ์

ภูมิลำเนา สุราษฎร์ธานี

ที่อยู่ปัจจุบัน 80 หมู่ 1 ถ.วิเศษสงคราม ต.กะพ้อ อ.กะพ้อ จ.ภูเก็ต

เบอร์โทรศัพท์ 0816916308

กรุ๊ปเลือด Group O

อีเมล dittakan@hotmail.com,kwankamon@phuket.psu.ac.th

จบ ม.ปลาย จาก โรงเรียนสุราษฎร์พิทยา

อาจารย์ที่ปรึกษา

* ต้องใส่ข้อมูล

Done Local intranet

ภาพประกอบ ข-23 หน้าจอการดำเนินงานข้อมูลส่วนตัวของนักศึกษา

ปรับปรุงข้อมูลโครงการ - Microsoft Internet Explorer

Address http://localhost/Student/Project/EditProject.aspx?Status=

ส่วนจัดการข้อมูลสำหรับนักศึกษา นาย ก่าธร นวเลิศปัญญา

โครงการระดับปริญญาตรี

ชื่อโครงการเป็นภาษาไทย ระบบวิเคราะห์สภาพอากาศด้วยภาพถ่ายทางดาวเทียมการวิเคราะห์และประมวลผลภาพ

ชื่อโครงการเป็นภาษาอังกฤษ The Weather System Analyze with Meteorological Weather Satellite Image

บทคัดย่อภาษาไทย ในโครงการนี้ได้พัฒนาระบบ สำหรับวิเคราะห์สภาพอากาศ โดยมีการดาวเทียมสอดภาพอัตโนมัติทุก 3 ชั่วโมง ซึ่งมีภาพ 2 ประเภทได้แก่ภาพถ่ายดาวเทียม ซึ่งเป็นภาพอินฟราเรดแสดงเมฆชั้นกลางและชั้นบน (IR) และภาพที่แสดงทิศทางลม (Vorticity) ซึ่งเป็นภาพที่แสดงทิศทางลมและทิศทางของเมฆที่แสดงระบบ ซึ่งระบบเป็นโปรแกรม

ภาคการศึกษา 1

ปีการศึกษา 2549

สมาชิก

ลำดับ	รหัสนักศึกษา	ชื่อ - สกุล นักศึกษา	เข้าใช้	ลบแถว
1	4125006	นาย ก่าธร นวเลิศปัญญา	แก้ไข	ลบแถว
2	4125008	นาย เกรียงศักดิ์ ยักกะพันธ์	แก้ไข	ลบแถว

อาจารย์ที่ปรึกษา/อาจารย์ที่ปรึกษาร่วม

Done Local intranet

ภาพประกอบ ข-24 หน้าจอการดำเนินงานโครงการระดับปริญญาตรี

ปรับปรุงข้อมูลวิทยานิพนธ์/สารนิพนธ์ระดับบัณฑิตศึกษา - Microsoft Internet Explorer

Address http://localhost/Student/Thesis/EditThesis.aspx?Status=u

ส่วนจัดการข้อมูลสำหรับนักศึกษา

นางสาว ขวัญกมล ตีรุตัญญา

วิทยานิพนธ์/สารนิพนธ์ ระดับบัณฑิตศึกษา

ชื่อวิทยานิพนธ์/สารนิพนธ์ เป็นภาษาไทย	ระบบสารสนเทศภาควิชา : ภาควิชาวิทยาการคอมพิวเตอร์
ชื่อวิทยานิพนธ์/สารนิพนธ์ เป็นภาษาอังกฤษ	Departmental Information System
รหัสประจำตัวนักศึกษา	4422011
ชื่อ - สกุล	นางสาว ขวัญกมล ตีรุตัญญา
ประเภท	วิทยานิพนธ์
บทคัดย่อภาษาไทย	เพื่อพัฒนาระบบงานสารสนเทศระดับภาควิชาที่เกี่ยวข้องกับข้อมูลและสารสนเทศภาระงานของอาจารย์ โดยใช้ระบบจัดการฐานข้อมูล
บทคัดย่อภาษาอังกฤษ	To Develop Information system in Department Level

อาจารย์ที่ปรึกษา/อาจารย์ที่ปรึกษาร่วม

อาจารย์ที่ปรึกษา	ผศ. อังคณา ธีระธรรมมงคล
อาจารย์ที่ปรึกษาร่วม	ผศ. อำนวยา เปาะทอง

Done Local Intranet

ภาพประกอบ ข-25 หน้าจอการดำเนินงานวิทยานิพนธ์/สารนิพนธ์

แก้ไขข้อมูลหัวข้อสัมมนา - Microsoft Internet Explorer

Address http://localhost/Student/Seminar/EditSeminar.aspx?Status=u

ส่วนจัดการข้อมูลสำหรับนักศึกษา

นางสาว ขวัญกมล ตีรุตัญญา

รายละเอียดหัวข้อสัมมนา

ชื่อหัวข้อสัมมนาเป็นภาษาไทย	คำสั่งสอบถามเพื่อใช้ในการทำเหมืองข้อมูล
ชื่อหัวข้อสัมมนาเป็นภาษาอังกฤษ	A New SQL-like Operator for Mining Association Rules
บทคัดย่อภาษาไทย	Data Mining มีการวิวัฒนาการ เช่นเดียวกับปัญหา และประสิทธิภาพของกระบวนการ ซึ่งมีความเกี่ยวข้องกับปัญหา เป้าหมายต่างๆ ในการค้นหา information ที่ซ่อนอยู่ใน database ที่มีขนาดใหญ่ สิ่งหนึ่งที่สนใจก็คือการหา Association Rule ที่แบ่งเอกสารฉบับนี้ได้เสนอ model ที่ใช้แก้ปัญหาของการหา
บทคัดย่อภาษาอังกฤษ	Data Mining evolved as a collection of application problem and efficient solution algorithms relative to rather peculiar problem, all focused on the discovery of relevant information hidden in database of
ระดับ	ปริญญาโท
ภาคการศึกษา	1
ปีการศึกษา	2549

รายชื่อสมาชิก

Done Local Intranet

ภาพประกอบ ข-26 หน้าจอการดำเนินงานหัวข้อสัมมนา

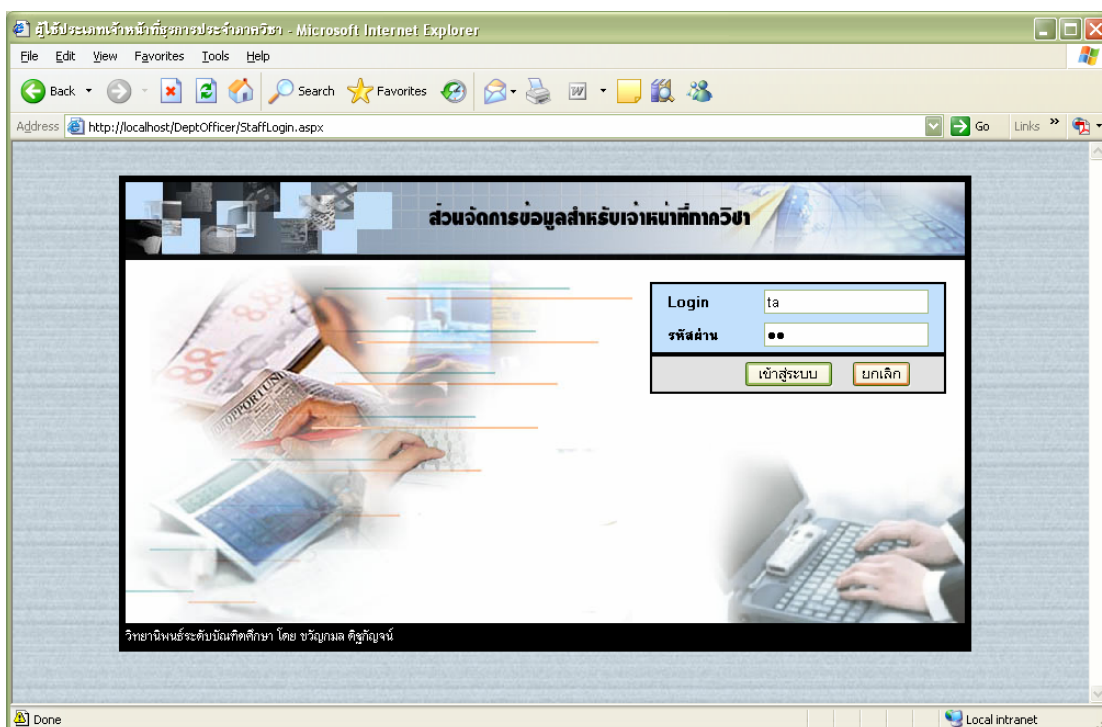

ภาพประกอบ ข-27 หน้าจอเข้าสู่ระบบของผู้ใช้ประเภทเจ้าหน้าที่ภาควิชา

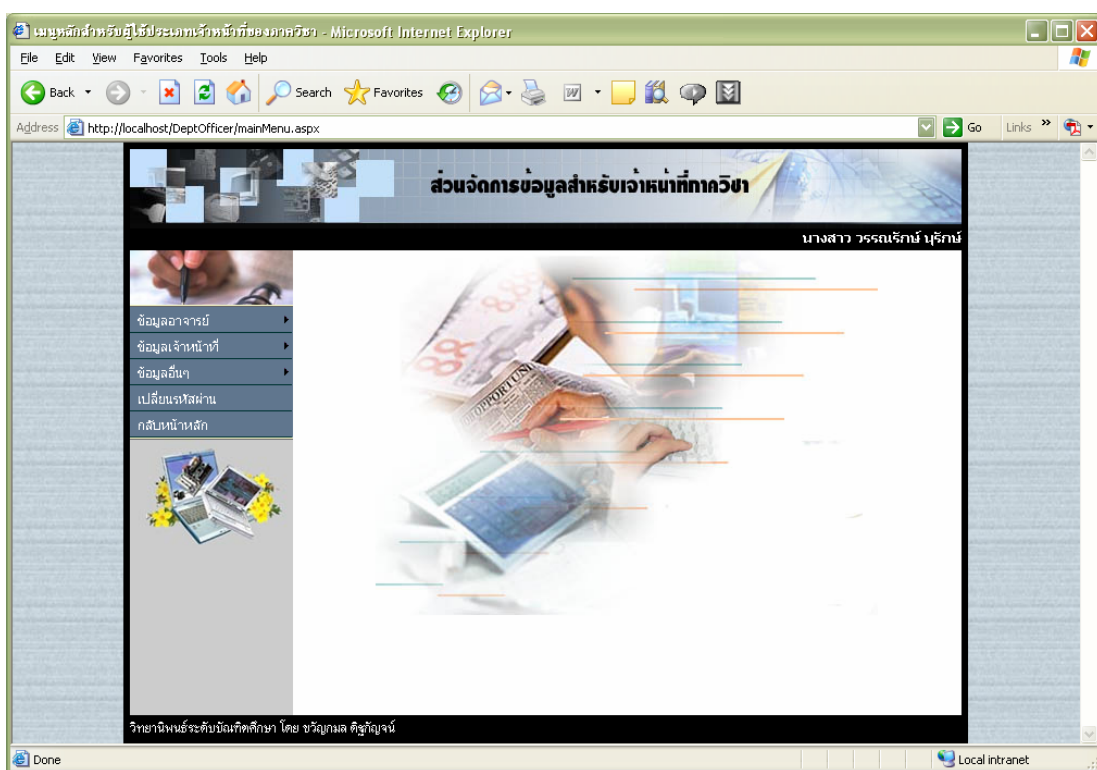

ภาพประกอบ ข-28 หน้าจอเมนูหลักของผู้ใช้ประเภทเจ้าหน้าที่ภาควิชา

ส่วนจัดการข้อมูลสำหรับเจ้าหน้าที่ภาควิทยา

นางสาว วรรมณีกร์ บุรีรัมย์

ตำแหน่งวิชาการ

ลำดับ	ชื่อ - สกุล	ตำแหน่ง	วันรับตำแหน่ง	แก้ไข	เปลี่ยน
1	ผศ. นทีกานต์ สุนทรสิทธิ์กุล	ผู้ช่วยศาสตราจารย์	1/1/2545	แก้ไข	เปลี่ยน
2	ผศ. อังฉภา สิริเชษฐมงคล	ผู้ช่วยศาสตราจารย์	6/5/2549	แก้ไข	เปลี่ยน
3	ผศ. อานาง เปาะทอง	ผู้ช่วยศาสตราจารย์	1/6/2548	แก้ไข	เปลี่ยน
4	ผศ. อิว ใยรภาภรณ์กุล	ผู้ช่วยศาสตราจารย์	1/1/2544	แก้ไข	เปลี่ยน
5	ศ. เลขา ไซยสร	ศาสตราจารย์	1/5/2550	แก้ไข	เปลี่ยน
6	อ. เขาวิน ศรีวิศาล	อาจารย์	1/1/2544	แก้ไข	เปลี่ยน
7	อ. ดารารัตน์ แซ่ลี	อาจารย์	1/1/2544	แก้ไข	เปลี่ยน
8	อ. นิธิ ทะนเนห์	อาจารย์	1/1/2544	แก้ไข	เปลี่ยน
9	อ. นิษฐิตา นวลศรี	อาจารย์	1/1/2544	แก้ไข	เปลี่ยน
10	อ. สัตตา ปรัชวีรกุล	อาจารย์	1/1/2544	แก้ไข	เปลี่ยน
11	อ. วิภาดา เวทย์ประสิทธิ์	อาจารย์	1/1/2544	แก้ไข	เปลี่ยน
12	อ. สมศักดิ์ ดองแสง	อาจารย์	1/1/2544	แก้ไข	เปลี่ยน
13	อ. สุภาภรณ์ กานต์สมบัติ	อาจารย์	1/1/2544	แก้ไข	เปลี่ยน
14	อ. อภิรดา ธาตาศเดช	อาจารย์	1/1/2544	แก้ไข	เปลี่ยน

วิทยาลัยนพนธ์จะดับบัณฑิตศึกษา โดย ขวัญกุล ตีศรีบุญเงิน

ภาพประกอบ ข-29 หน้าจอการดำเนินงานตำแหน่งวิชาการของอาจารย์

ส่วนจัดการข้อมูลสำหรับเจ้าหน้าที่ภาควิทยา

นางสาว วรรมณีกร์ บุรีรัมย์

เปลี่ยนตำแหน่งวิชาการ

ชื่อ-สกุล: ผศ. นทีกานต์ สุนทรสิทธิ์กุล

ชื่อตำแหน่งปัจจุบัน: ผู้ช่วยศาสตราจารย์

เปลี่ยนเป็น: รองศาสตราจารย์

วันรับตำแหน่ง: 1/5/2550

วิทยาลัยนพนธ์จะดับบัณฑิตศึกษา โดย ขวัญกุล ตีศรีบุญเงิน

ภาพประกอบ ข-30 หน้าจอการดำเนินงานเปลี่ยนตำแหน่งวิชาการของอาจารย์

ส่วนจัดการข้อมูลสำหรับเจ้าหน้าที่ภาควิชา

นางสาว วรณภักดิ์ บุชิกษ์

เครื่องราชอิสริยาภรณ์

ลำดับ	ชื่อ - สกุล	เครื่องราชอิสริยาภรณ์	วันที่รับ	แก้ไข	เปลี่ยน
1	ผศ. นทีกานต์ สุนทรสิทธิ์กุล	ทวีติยาภรณ์ช้างเผือก	12/5/2541	แก้ไข	เปลี่ยน
2	ผศ. อังณา สิริเชษฐมงคล	มหาปรมาภรณ์ช้างเผือก	24/10/2549	แก้ไข	เปลี่ยน
3	ผศ. อานาง เปะทอง	ตรีตาราภรณ์ช้างเผือก	12/5/2538	แก้ไข	เปลี่ยน
4	ผศ. อิว ใยรภากาญจนกุล	ทวีติยาภรณ์ช้างเผือก	12/5/2539	แก้ไข	เปลี่ยน
5	ศ. เลขา ไซยสร	ประภคณาภรณ์ช้างเผือก	11/4/2550	แก้ไข	เปลี่ยน
6	อ. เขาวิน ศรีวิศาล			แก้ไข	เปลี่ยน
7	อ. ดารารัตน์ แซ่ลี	ตรีตาราภรณ์ช้างเผือก	12/5/2542	แก้ไข	เปลี่ยน
8	อ. นิธิ ทนะนทร์			แก้ไข	เปลี่ยน
9	อ. นิษฐิตา นวลศรี			แก้ไข	เปลี่ยน
10	อ. เพ็ญณี หวังเมธีกุล			แก้ไข	เปลี่ยน
11	อ. สัตตา ปรัชชาวีรกุล			แก้ไข	เปลี่ยน
12	อ. วิภาดา เวทน์ประสิทธิ์			แก้ไข	เปลี่ยน
13	อ. สมศักดิ์ คงแสง	ทวีติยาภรณ์มงกุฎไทย	12/5/2541	แก้ไข	เปลี่ยน
14	อ. สลิลลา ชิวักิตาการ			แก้ไข	เปลี่ยน
15	อ. สุภาภรณ์ กานต์สมบัติบริดี			แก้ไข	เปลี่ยน
16	อ. อภิรดา ธาดาเดช			แก้ไข	เปลี่ยน

ภาพประกอบ ข-31 หน้าจอการดำเนินงานเครื่องราชอิสริยาภรณ์

ส่วนจัดการข้อมูลสำหรับเจ้าหน้าที่ภาควิชา

นางสาว วรณภักดิ์ บุชิกษ์

ลาศึกษาต่อ

ลำดับ	ชื่อ - สกุล	ปริญญา	แก้ไข	ลบแถว	รายละเอียด
1	อ. วิภาดา เวทน์ประสิทธิ์	Ph.D	แก้ไข	ลบแถว	รายละเอียด
2	อ. สัตตา ปรัชชาวีรกุล	ท.ด.	แก้ไข	ลบแถว	รายละเอียด
3	อ. เขาวิน ศรีวิศาล	ท.ด.	แก้ไข	ลบแถว	รายละเอียด

[เพิ่มแถว](#) [ยกเลิก](#)

วิทยาลัยนอร์ทตะวันออกเฉียงใต้ศึกษา โดย ขวัญกลม ตัญญูจันทร์

ภาพประกอบ ข-32 หน้าจอการดำเนินการลาศึกษาต่อ

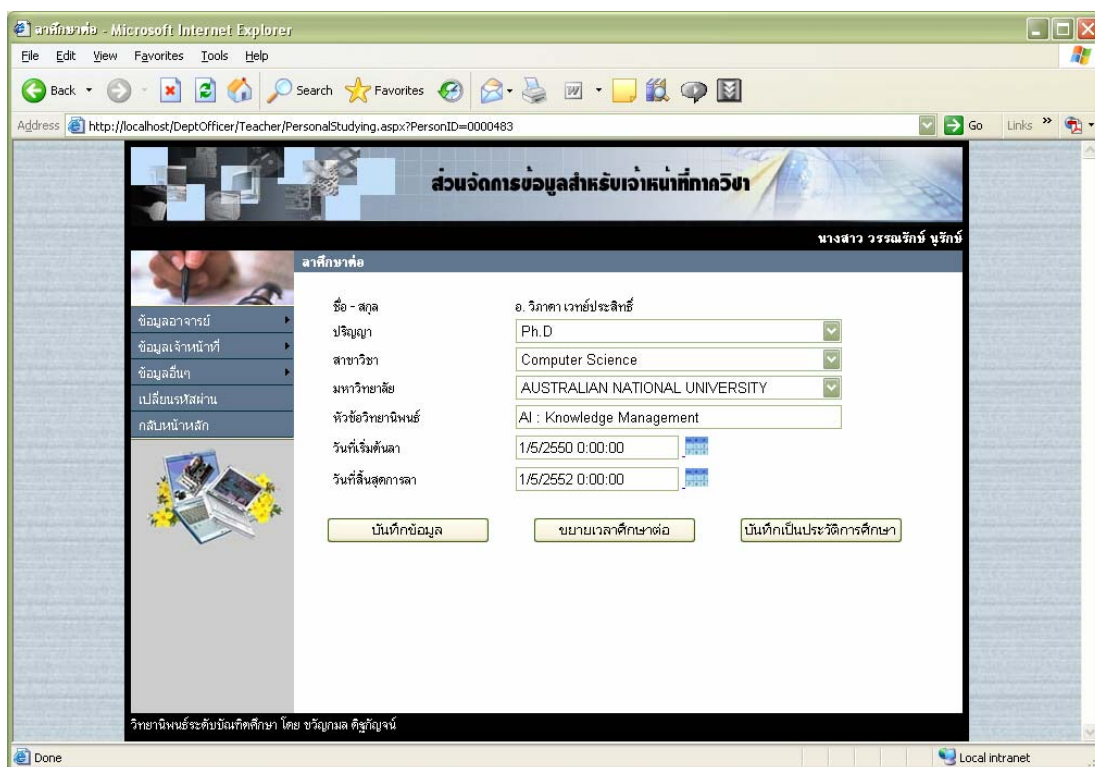

ภาพประกอบ ข-33 หน้าจอการดำเนินงานรายละเอียดการลาศึกษาต่อ

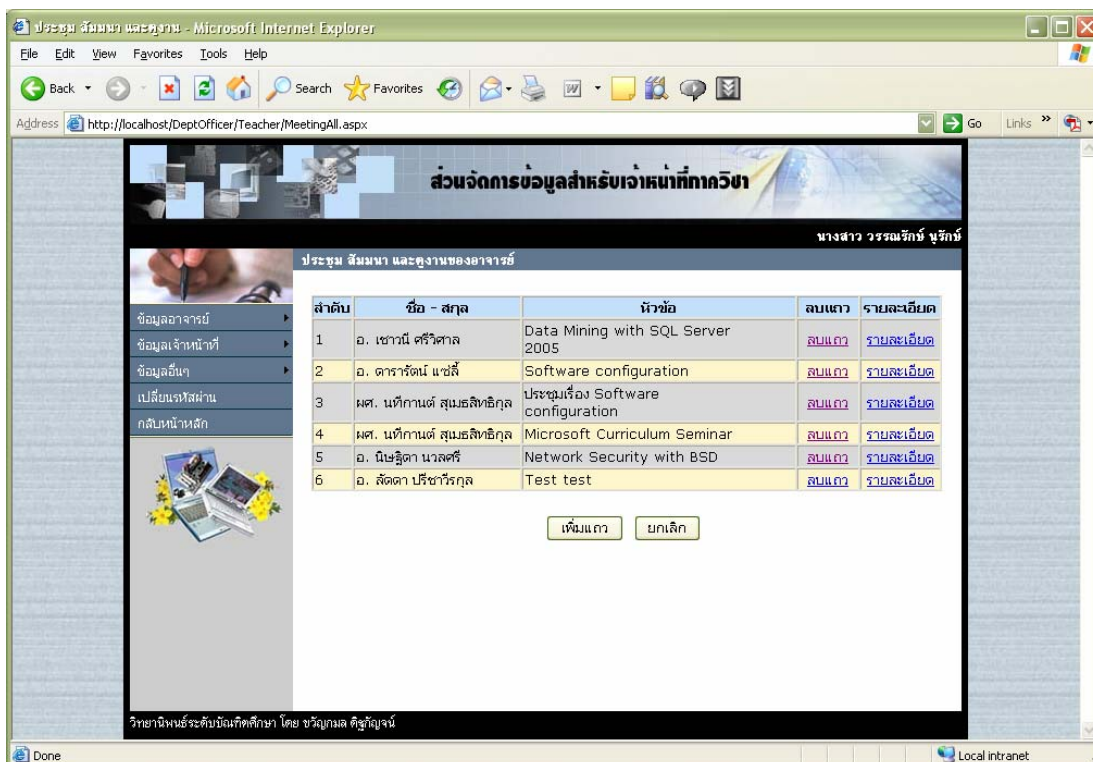

ภาพประกอบ ข-34 หน้าจอการดำเนินงานการประชุม/อบรม/สัมมนา

ส่วนจัดการข้อมูลสำหรับเจ้าหน้าที่ภาควิทยา

นางสาว วรณภรณ์ นุรกิจ

อาจารย์ประสานงานในปัจจุบัน

ลำดับ	ชื่อ - สกุล	รายวิชา	แก้ไข	ลบแถว	บันทึกประวัติ
1	ผศ. อิว ไอบรากลูจกุล	สัมมนา ป.ตรี	แก้ไข	ลบแถว	บันทึก
2	ผศ. อธิฉา อธิเชษฐมงคล	สัมมนา บัณฑิตศึกษา	แก้ไข	ลบแถว	บันทึก
3	อ. สัตตา ปรัชชาวิกุล	โครงการ ป.ตรี	แก้ไข	ลบแถว	บันทึก
4	ผศ. อำนวย เปาะทอง	วิทยานิพนธ์/สารนิพนธ์	แก้ไข	ลบแถว	บันทึก
5	อ. นิษฐิตา นวลศรี	วิทยานิพนธ์/สารนิพนธ์	แก้ไข	ลบแถว	บันทึก

เพิ่มแถว ยกเลิก

วิทยาลัยนอร์ธเวสต์บัณฑิตศึกษา โดย ขวัญมณี ตีศรีบุญจันทร์

ภาพประกอบ ข-35 หน้าจอการดำเนินงานอาจารย์ประสานงาน

ส่วนจัดการข้อมูลสำหรับเจ้าหน้าที่ภาควิทยา

นางสาว วรณภรณ์ นุรกิจ

ประชุม สัมมนา และดูงานของเจ้าหน้าที่

ลำดับ	ชื่อ - สกุล	หัวข้อ	ลบแถว	รายละเอียด
1	นางสาว วรณภรณ์ นุรกิจ	อบรม MCPD boot camp	ลบแถว	รายละเอียด
2	นางสาว วรณภรณ์ นุรกิจ	อบรม MCPD	ลบแถว	รายละเอียด

เพิ่มแถว ยกเลิก

วิทยาลัยนอร์ธเวสต์บัณฑิตศึกษา โดย ขวัญมณี ตีศรีบุญจันทร์

ภาพประกอบ ข-36 หน้าจอการดำเนินงานข้อมูลอื่นๆ

ส่วนจัดการข้อมูลสำหรับเจ้าหน้าที่ภาควิชา

นางสาว วรรณรัตน์ นุรักษ์

ตำแหน่งวิชาการ

ลำดับ	ชื่อ	แก้ไข	ลบแถว
1	อาจารย์	แก้ไข	ลบแถว
2	ผู้ช่วยศาสตราจารย์	แก้ไข	ลบแถว
3	รองศาสตราจารย์	แก้ไข	ลบแถว
4	ศาสตราจารย์	แก้ไข	ลบแถว

บันทึก

วิทยาลัยนอร์ทตะวันออกเฉียงใต้ศึกษา โดย ชวีคุณมล ตีระปัญญา

ภาพประกอบ ข-37 หน้าจอการดำเนินงานตำแหน่งวิชาการ

ส่วนจัดการข้อมูลสำหรับเจ้าหน้าที่ภาควิชา

นางสาว วรรณรัตน์ นุรักษ์

ตำแหน่งงานบริการวิชาการ

ลำดับ	ชื่อ	แก้ไข	ลบแถว
1	เป็นวิทยากรหน่วยงานภาครัฐ	แก้ไข	ลบแถว
2	ผู้ช่วยวิทยากรหน่วยงานภาครัฐ	แก้ไข	ลบแถว
3	กรรมการที่ได้รับการแต่งตั้งจากหน่วยงานภายนอก ในวิทยาเขต	แก้ไข	ลบแถว
4	กรรมการที่ได้รับการแต่งตั้งจากหน่วยงานภายนอก นอกวิทยาเขต	แก้ไข	ลบแถว
5	ปฏิบัติงานตามคำเชิญหน่วยงานภายนอก ได้รับค่าตอบแทน	แก้ไข	ลบแถว
6	ปฏิบัติงานตามคำเชิญหน่วยงานภายนอก ไม่ได้รับค่าตอบแทน	แก้ไข	ลบแถว
7	อาจารย์พิเศษ	แก้ไข	ลบแถว
8	ที่ปรึกษามลงานวิชาการ	แก้ไข	ลบแถว
9	พิจารณาบทความลงวารสารในประเทศ	แก้ไข	ลบแถว
10	พิจารณาบทความลงวารสารต่างประเทศ	แก้ไข	ลบแถว

บันทึก

< >

วิทยาลัยนอร์ทตะวันออกเฉียงใต้ศึกษา โดย ชวีคุณมล ตีระปัญญา

ภาพประกอบ ข-38 หน้าจอการดำเนินงานบริการวิชาการนอกภาควิชา

สาขาวิชา - Microsoft Internet Explorer

Address: http://localhost/DeptOfficer/SystemInfo/Major.aspx

นางสาว วรรณรัตน์ นุรักษ์

สาขาวิชา

ลำดับ	ชื่อสาขา	หน่วย	ลบแถว
1	Computer and Control Engineering	แก้ไข	ลบแถว
2	COMPUTER AND INFORMATION SCIENCES	แก้ไข	ลบแถว
3	Computer Engineering	แก้ไข	ลบแถว
4	Computer Science	แก้ไข	ลบแถว
5	Mathematics	แก้ไข	ลบแถว
6	การจัดการทั่วไป	แก้ไข	ลบแถว
7	การบัญชี	แก้ไข	ลบแถว
8	คณิตศาสตร์	แก้ไข	ลบแถว
9	ชีวสถิติ	แก้ไข	ลบแถว
10	เทคโนโลยีสารสนเทศ	แก้ไข	ลบแถว
11	พาณิชยกรรม	แก้ไข	ลบแถว
12	ฟิสิกส์	แก้ไข	ลบแถว
13	วิทยาการคอมพิวเตอร์	แก้ไข	ลบแถว
14	วิทยาการคอมพิวเตอร์และสารสนเทศ	แก้ไข	ลบแถว
15	วิทยาศาสตร์คอมพิวเตอร์	แก้ไข	ลบแถว
16	เศรษฐศาสตร์การคลัง	แก้ไข	ลบแถว
17	สถิติประยุกต์	แก้ไข	ลบแถว

Done Local Intranet

ภาพประกอบ ข-39 หน้าจอการดำเนินงานข้อมูลสาขาวิชา

เตรียมแก้ไขข้อมูล สาขาวิชา - Microsoft Internet Explorer

Address: http://localhost/DeptOfficer/SystemInfo/Subject.aspx

นางสาว วรรณรัตน์ นุรักษ์

ข้อมูลสาขาวิชา

ลำดับ	รหัสวิชา	ชื่อภาษาอังกฤษ	ชื่อภาษาไทย	หน่วยกิต	ประเภท	หน่วย	ลบแถว
1	323-550	PROGRAMMING LANGUAGE CONCEPTS		3	บรรยาย	แก้ไข	ลบแถว
2	323-551	COMPUTER ORGANIZATION AND ASSEMBLY LANGUAGE PROGRAMMING		3	บรรยาย	แก้ไข	ลบแถว
3	323-552	FILED ORGANIZATION AND PROCESSING		3	บรรยาย	แก้ไข	ลบแถว
4	323-561	COMPUTATIONAL TECHNIQUES		3	บรรยาย	แก้ไข	ลบแถว
5	323-580	COMPUTER ARCHITECTURE		3	บรรยาย	แก้ไข	ลบแถว
6	323-650	OPERATING SYSTEMS	ระบบปฏิบัติการ	3	บรรยาย	แก้ไข	ลบแถว
7	323-670	ARTIFICIAL INTELLIGENCE		3	บรรยาย	แก้ไข	ลบแถว
8	323-680	COMPUTER GRAPHICS		3	บรรยาย	แก้ไข	ลบแถว
9	323-690	SEMINAR	สัมมนาทางวิทยาการคอมพิวเตอร์	1	บรรยาย	แก้ไข	ลบแถว
		SP TOPICS IN COMPUTER SCIENCE					

Done Local Intranet

ภาพประกอบ ข-40 หน้าจอการดำเนินงานข้อมูลรายวิชา

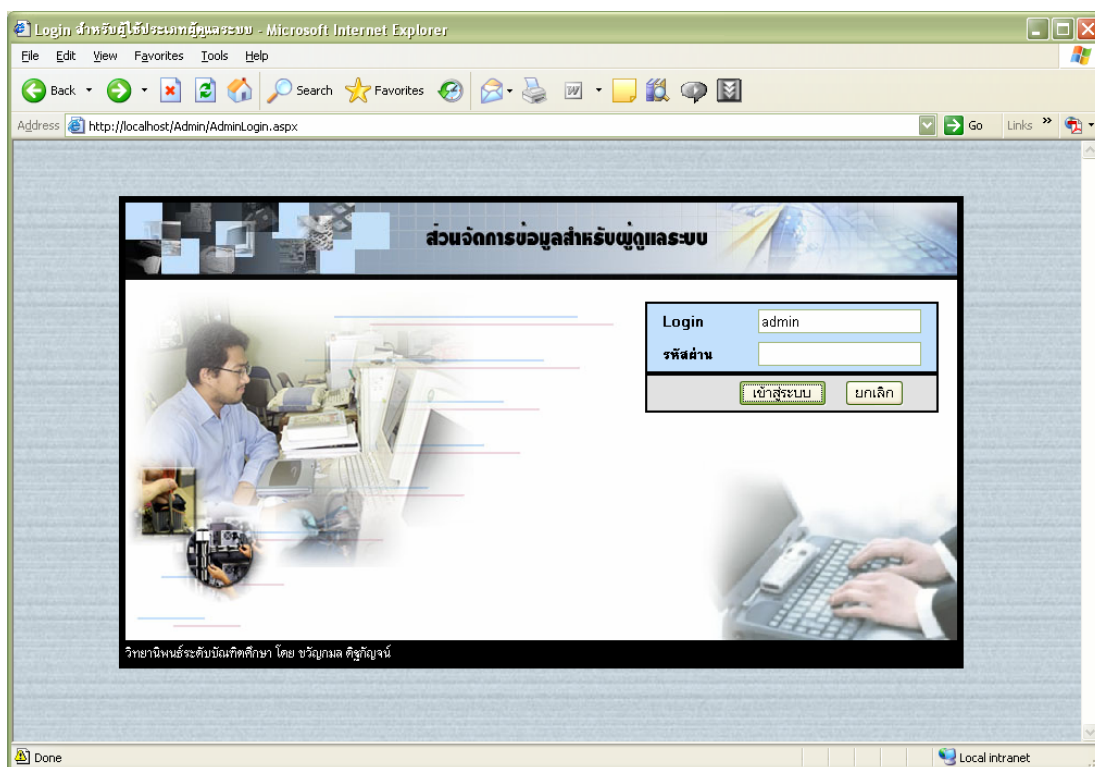

ภาพประกอบ ข-41 หน้าจอเข้าสู่ระบบของผู้ใช้ประเภทผู้ดูแลระบบ

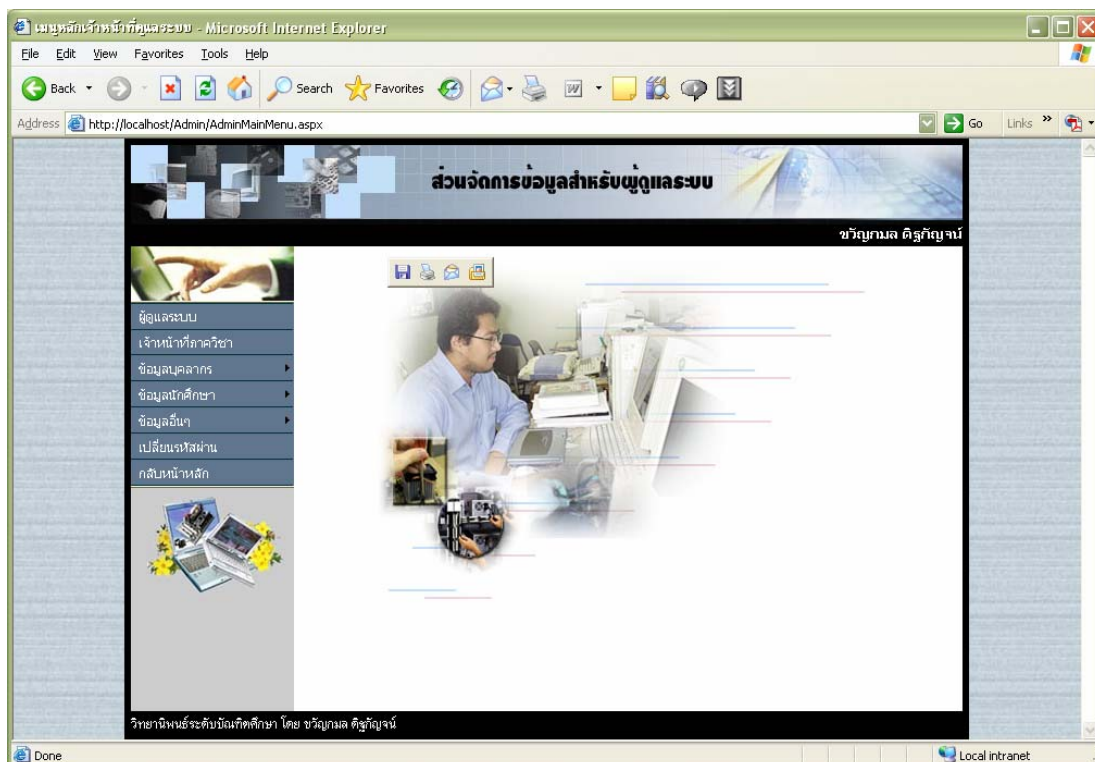

ภาพประกอบ ข-42 หน้าจอเมนูหลักของผู้ใช้ผู้ดูแลระบบ

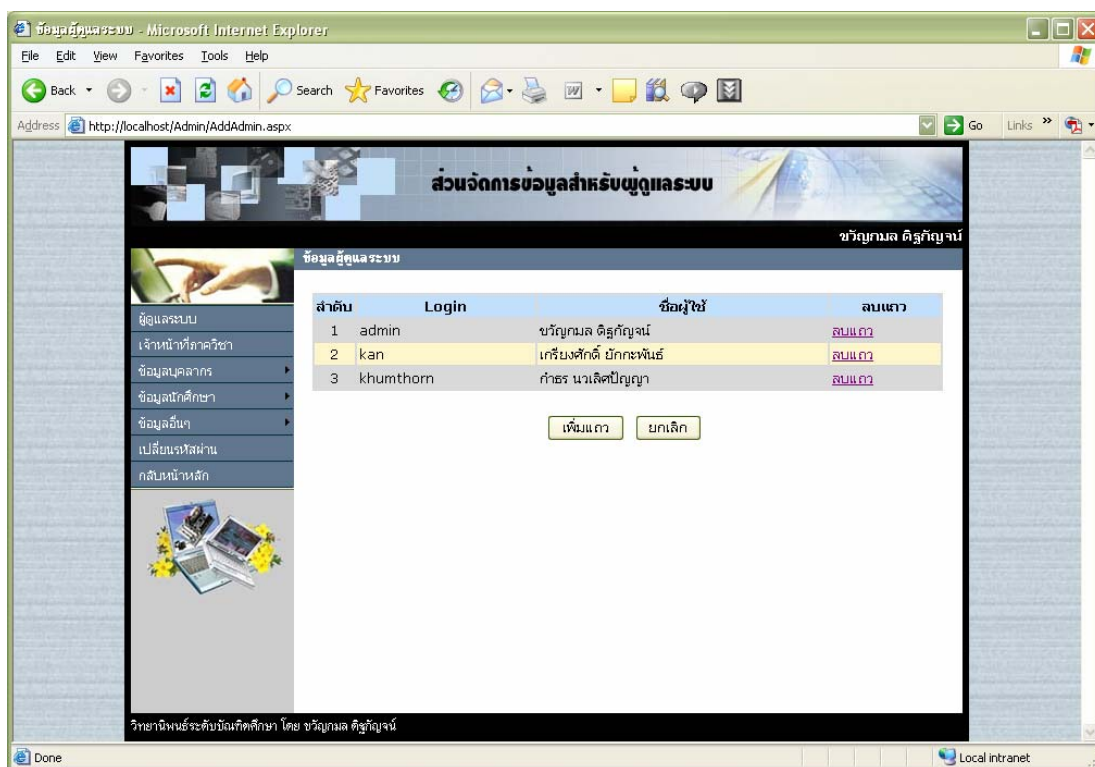

ภาพประกอบ ข-43 หน้าจอการดำเนินงานผู้ดูแลระบบ

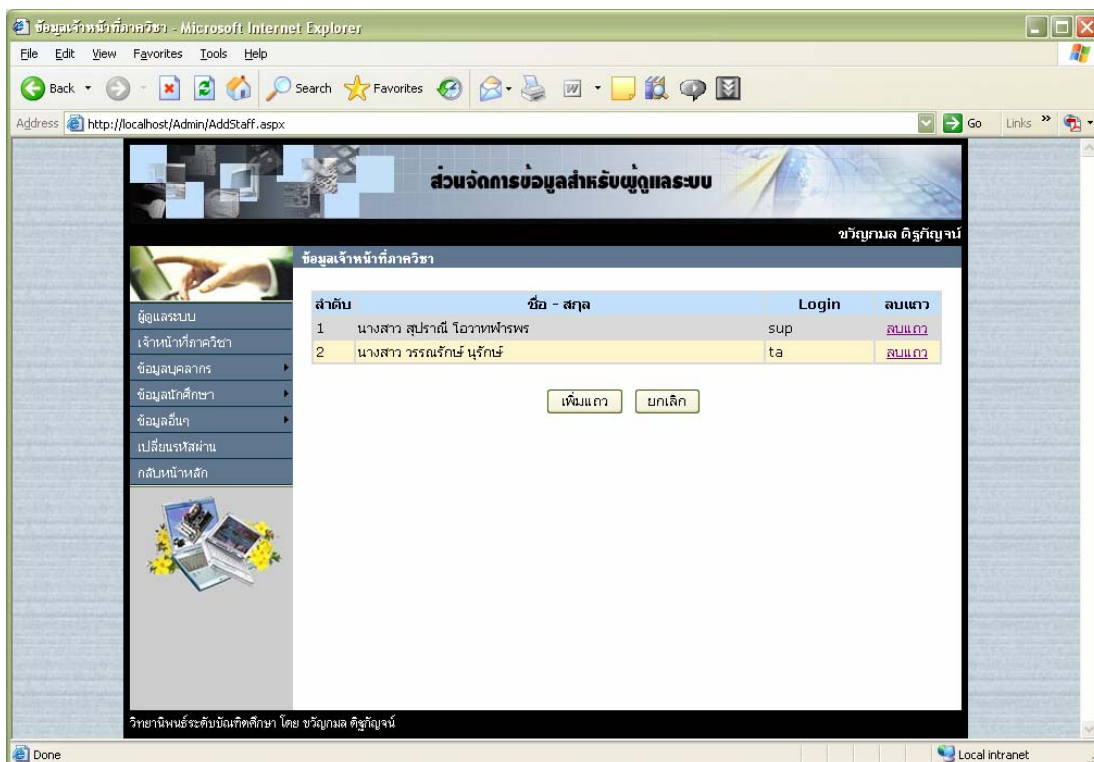

ภาพประกอบ ข-44 หน้าจอการดำเนินงานเจ้าหน้าที่ภาควิชา

บุคลากรประจำภาควิชา

ลำดับ	ตำแหน่ง	ชื่อ	สกุล	Login	ลบแถว
1	นางสาว	สุปราณี	โอวาทพารพร	su	ลบแถว
2	นาย	อิว	ไอบรรกาญงนกุล	iew	ลบแถว
3	นาง	วิภาดา	เวทย์ประสิทธิ์	tommy	ลบแถว
4	นางสาว	อชฌา	ธีรเชษฐมงคล	atcha	ลบแถว
5	นางสาว	ลัดดา	ปรีชาวีรกุล	pladda	ลบแถว
6	นาง	เลขา	ไชยสร	clekha	ลบแถว
7	นางสาว	นัทีกานต์	สุนทรสิทธิ์กุล	snatikan	ลบแถว
8	นาย	อำนาจ	ปะทะทอง	amnart	ลบแถว
9	นางสาว	ดารารัตน์	แซลลี่	sdararat	ลบแถว
10	นางสาว	สุภาภรณ์	กานต์สมเกียรติ	ksupapor	ลบแถว
11	นางสาว	สลิลลา	ชีวกิตาการ	csalinla	ลบแถว
12	นางสาว	นิษฐิตา	นาลศรี	noi	ลบแถว
13	นางสาว	วรรณรักษ์	นุรักษ์	nwan	ลบแถว
14	นางสาว	เขาวิน	ศรีวิศาล	schouvan	ลบแถว
15	นาง	อภิรดา	ธาดาเดช	apirada	ลบแถว
16	นาย	สมศักดิ์	คงแสง	somsak	ลบแถว
17	นาย	นิธิ	ทนะนทร์	tnithi	ลบแถว
18	นางสาว	เพ็ญณี	หวังเมธีกุล	penne	ลบแถว

ค้นหา:

ภาพประกอบ ข-45 หน้าจอการดำเนินงานข้อมูลบุคลากร

ส่วนจัดการข้อมูลสำหรับผู้ดูแลระบบ

ประเภทของบุคลากรในภาควิชา

ลำดับ	ชื่อ - สกุล	ประเภท	แก้ไข
1	นาย อิว ไอบรรกาญงนกุล	อาจารย์	ปรับปรุง ยกเลิก
2	นาง วิภาดา เวทย์ประสิทธิ์	อาจารย์	แก้ไข
3	นางสาว อชฌา ธีรเชษฐมงคล	อาจารย์	แก้ไข
4	นางสาว ลัดดา ปรีชาวีรกุล	อาจารย์	แก้ไข
5	นาง เลขา ไชยสร	อาจารย์	แก้ไข
6	นางสาว นัทีกานต์ สุนทรสิทธิ์กุล	อาจารย์	แก้ไข
7	นาย อำนาจ ปะทะทอง	อาจารย์	แก้ไข
8	นางสาว ดารารัตน์ แซลลี่	อาจารย์	แก้ไข
9	นางสาว สุภาภรณ์ กานต์สมเกียรติ	อาจารย์	แก้ไข
10	นางสาว สลิลลา ชีวกิตาการ	อาจารย์	แก้ไข
11	นางสาว นิษฐิตา นาลศรี	อาจารย์	แก้ไข
12	นางสาว เขาวิน ศรีวิศาล	อาจารย์	แก้ไข
13	นาง อภิรดา ธาดาเดช	อาจารย์	แก้ไข
14	นาย สมศักดิ์ คงแสง	อาจารย์	แก้ไข
15	นาย นิธิ ทนะนทร์	อาจารย์	แก้ไข
16	นางสาว เพ็ญณี หวังเมธีกุล	อาจารย์	แก้ไข
17	นางสาว วรรณรักษ์ นุรักษ์	เจ้าหน้าที่	แก้ไข

ภาพประกอบ ข-46 หน้าจอการดำเนินงานประเภทของผู้ใช้

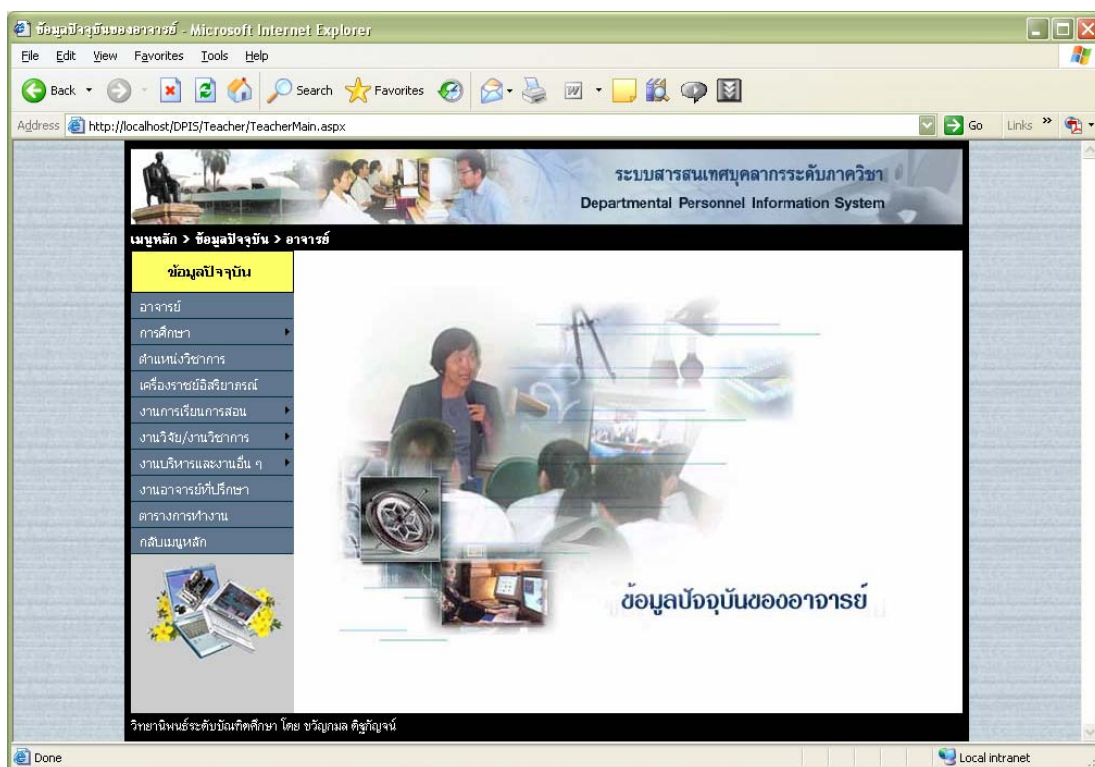

ภาพประกอบ ข-47 หน้าจอแสดงข้อมูลปัจจุบันของอาจารย์

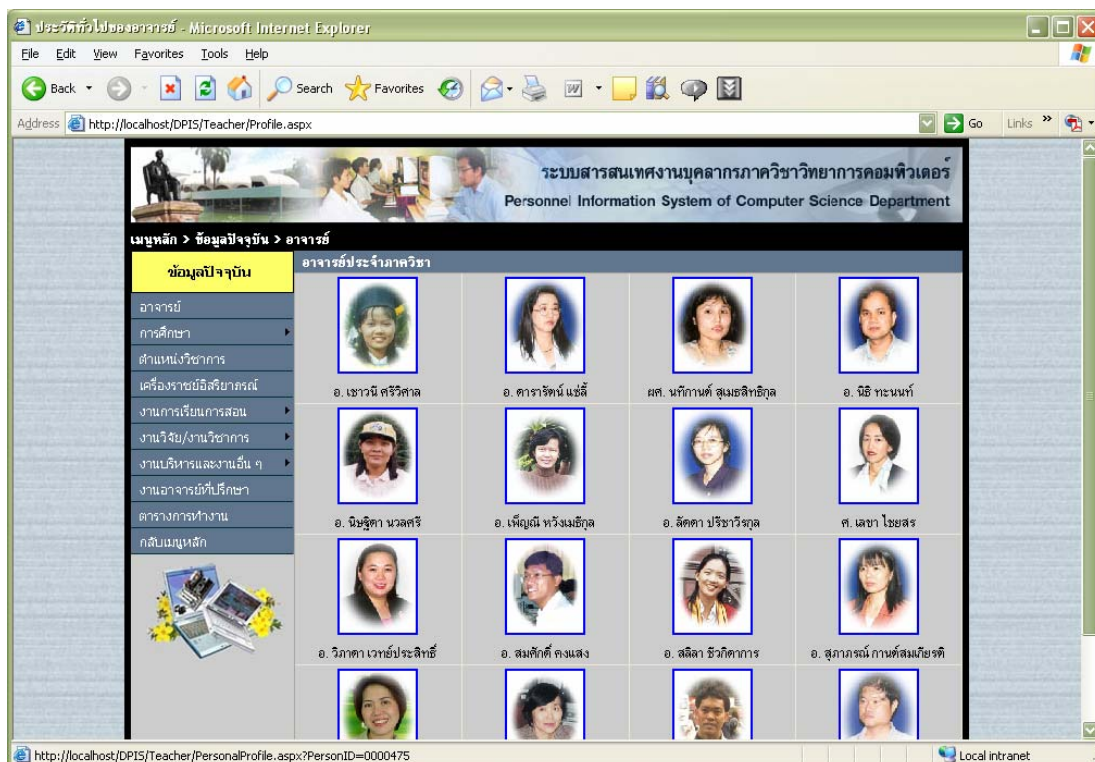

ภาพประกอบ ข-48 หน้าจอแสดงอาจารย์ที่ต้องการสำหรับเลือกดูข้อมูล

ระบบสารสนเทศงานบุคลากรภาควิชาวิทยาการคอมพิวเตอร์
Personnel Information System of Computer Science Department

เมนูหลัก > ข้อมูลปัจจุบัน > อาจารย์ > การศึกษา > ข้อมูลตามเงื่อนไข

ประวัติการศึกษาตามเงื่อนไข

ค้นหาข้อมูล

ลำดับ	ชื่อ - สกุล	ปริญญา	สาขาวิชา	สถานศึกษา	ประเทศ
1	อธฉา อึ้งชนธมงคล	M.Sc.	Computer Science	PURDUE UNIVERSITY	สหรัฐอเมริกา
2	อธฉา อึ้งชนธมงคล	Ph.D	Computer Science	MONASH UNIVERSITY	ออสเตรเลีย
3	วิภาดา เวทย์ประสิทธิ์	M.S.	Computer Science	UNIVERSITY OF MISSOURI COLUMBIA	สหรัฐอเมริกา
4	อำนาจ เฟาะทอง	Ph.D.	Computer Science	UNIVERSITY OF KEELE	สหราชอาณาจักร
5	นิษฐา นวลศรี	M.Sc.	Computer Science	UNIVERSITY OF MELBOURNE	ออสเตรเลีย
6	อิว ไอยราภานุกุล	M.S.	Computer Science	ILLINOIS INSTITUTE OF TECHNOLOGY	สหรัฐอเมริกา
7	อลิศจา อาตมเดช	M.Sc.	Computer Science	UNIVERSITY OF PHILIPPINES LOS BANOS	ฟิลิปปินส์

ภาพประกอบ ข-49 หน้าจอแสดงการศึกษาของอาจารย์ตามเงื่อนไข

ระบบสารสนเทศงานบุคลากรภาควิชาวิทยาการคอมพิวเตอร์
Personnel Information System of Computer Science Department

ข้อมูลปัจจุบัน > อาจารย์ > งานสอน > สรุปภาระงานสอน

สรุปภาระงานสอน

ลำดับ	ชื่อ-สกุล	ปริญญาตรี (วิชา)	ปริญญาโท (วิชา)	ปริญญาเอก (วิชา)	รายละเอียด
1	ศศ. อธิฉา อึ้งชนธมงคล	2	1	0	รายละเอียด
2	ศศ. อำนาจ เฟาะทอง	0	1	0	รายละเอียด
3	อ. นิษฐา นวลศรี	2	0	0	รายละเอียด
4	ศศ. อิว ไอยราภานุกุล	2	0	0	รายละเอียด

จำนวนวิชา ระดับปริญญาตรี
จำนวนวิชา ระดับปริญญาโท
จำนวนวิชา ระดับปริญญาเอก

ภาพประกอบ ข-50 หน้าจอแสดงรายงานสรุปภาระงานสอน

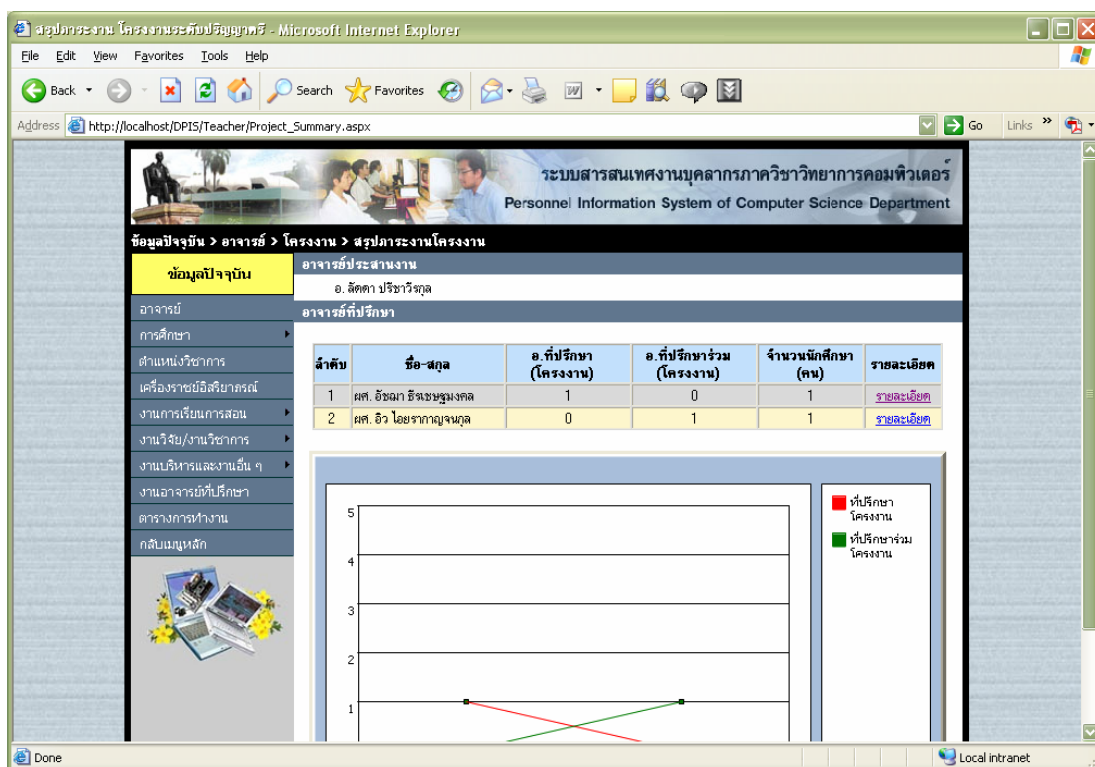

ภาพประกอบ ข-51 หน้าจอแสดงรายงานสรุปภาระงานที่ปรึกษาโครงการระดับปริญญาตรี

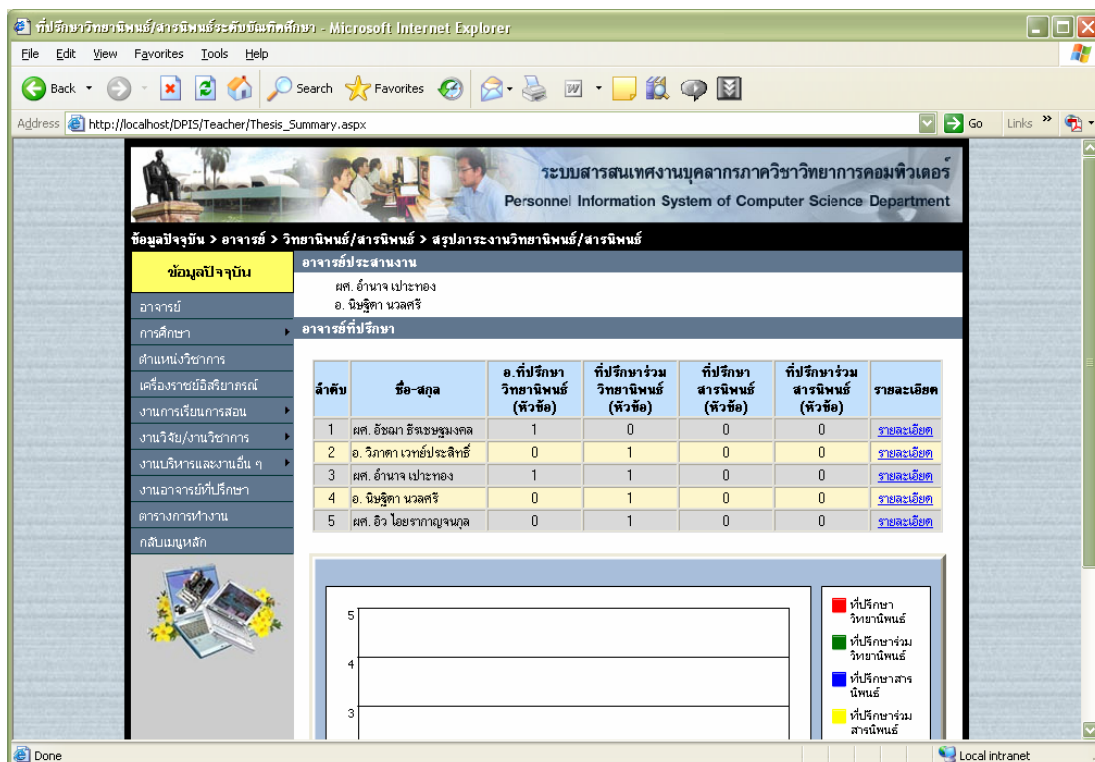

ภาพประกอบ ข-52 หน้าจอแสดงรายงานสรุปภาระงานที่ปรึกษาวิทยานิพนธ์/สารนิพนธ์

ระบบสารสนเทศงานบุคลากรภาควิชาวิทยาการคอมพิวเตอร์
Personnel Information System of Computer Science Department

ข้อมูลปัจจุบัน > อาจารย์ > สيمينา > โครงการสอบสัมมนาระดับบัณฑิตศึกษา

ข้อมูลปัจจุบัน

ลำดับ	ชื่อภาษาอังกฤษ	กรรมการที่ 1	กรรมการที่ 2	กรรมการที่ 3
1	A New SQL-like Operator for Mining Association Rules	ผศ. อังณา	ผศ. อำนวย	อ. วิภาดา

วิทยาลัยระดับบัณฑิตศึกษา โดย ชวีคุณมล ศิวัญจน์

ภาพประกอบ ข-53 หน้าจอแสดงรายชื่อกรรมการสอบสัมมนา

ระบบสารสนเทศงานบุคลากรภาควิชาวิทยาการคอมพิวเตอร์
Personnel Information System of Computer Science Department

ข้อมูลปัจจุบัน > อาจารย์ > งานวิจัย > สรุปภาระงานวิจัย

ข้อมูลปัจจุบัน

ลำดับ	ชื่อ-สกุล	ผู้บริหารโครงการ (โครงการ)	ผู้ร่วมโครงการ (โครงการ)	รายละเอียด
1	ผศ. อังณา อังษรชุนมงคล	2	2	รายละเอียด
2	อ. ศาจรินทร์ แผลลี	0	1	รายละเอียด
3	อ. วิภาดา เวทย์ประสิทธิ์	0	1	รายละเอียด
4	ผศ. อำนวย เผ่าทอง	0	1	รายละเอียด
5	อ. สิตดา ปรัชญาวิบูล	1	0	รายละเอียด
6	อ. นิษฐา นวลศรี	0	0	รายละเอียด
7	ผศ. อิว ไอลยราภรณ์กุล	1	1	รายละเอียด
8	อ. นิธิ วัฒนนท์	0	0	รายละเอียด

จำนวนเป็นผู้บริหารโครงการวิจัย

จำนวนเป็นผู้ร่วมโครงการวิจัย

ภาพประกอบ ข-54 หน้าจอแสดงรายงานสรุปภาระงานวิจัย

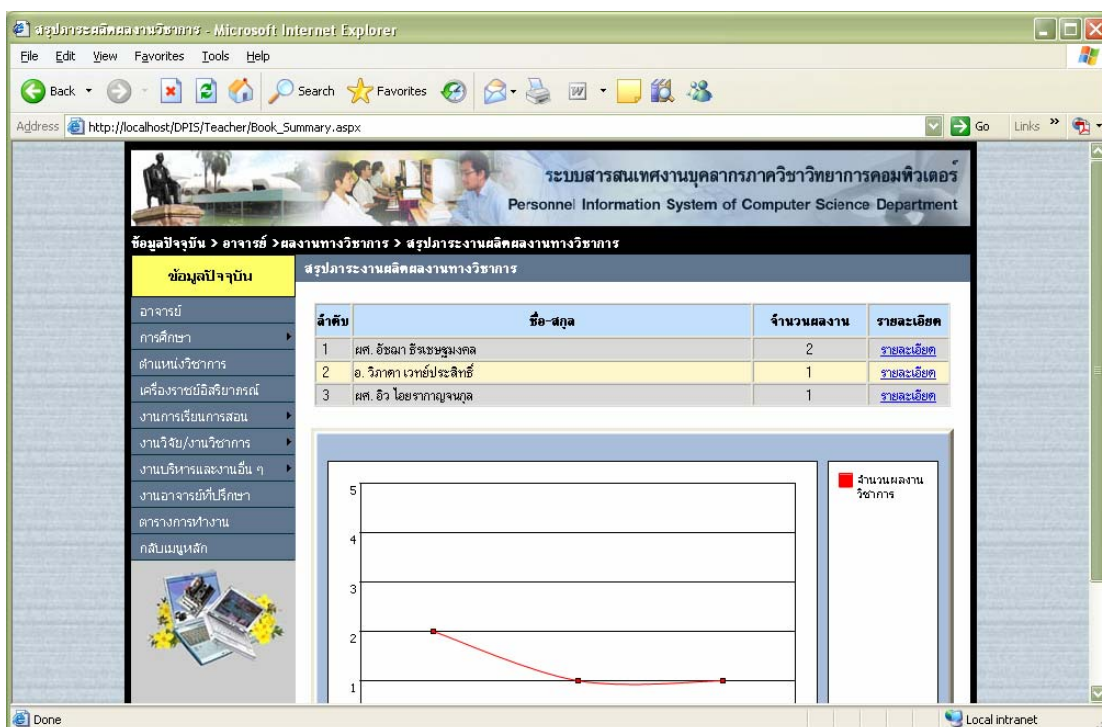

ภาพประกอบ ข-55 หน้าจอแสดงรายงานสรุปภาระงานทางวิชาการ

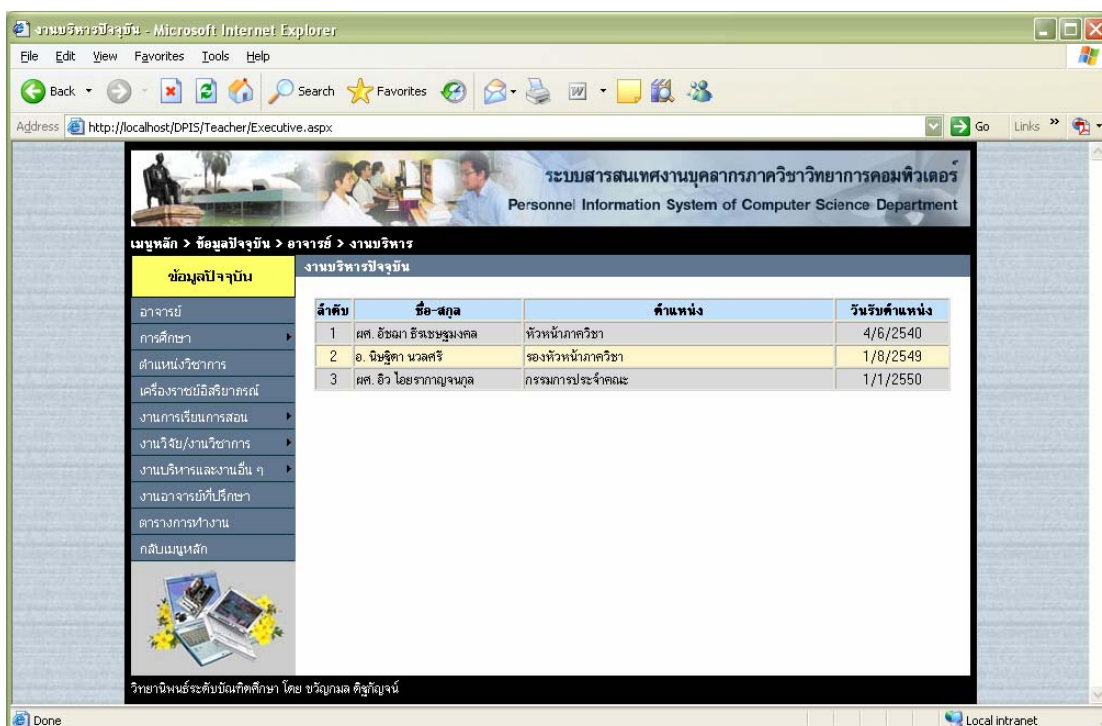

ภาพประกอบ ข-56 หน้าจอแสดงภาระงานบริหาร

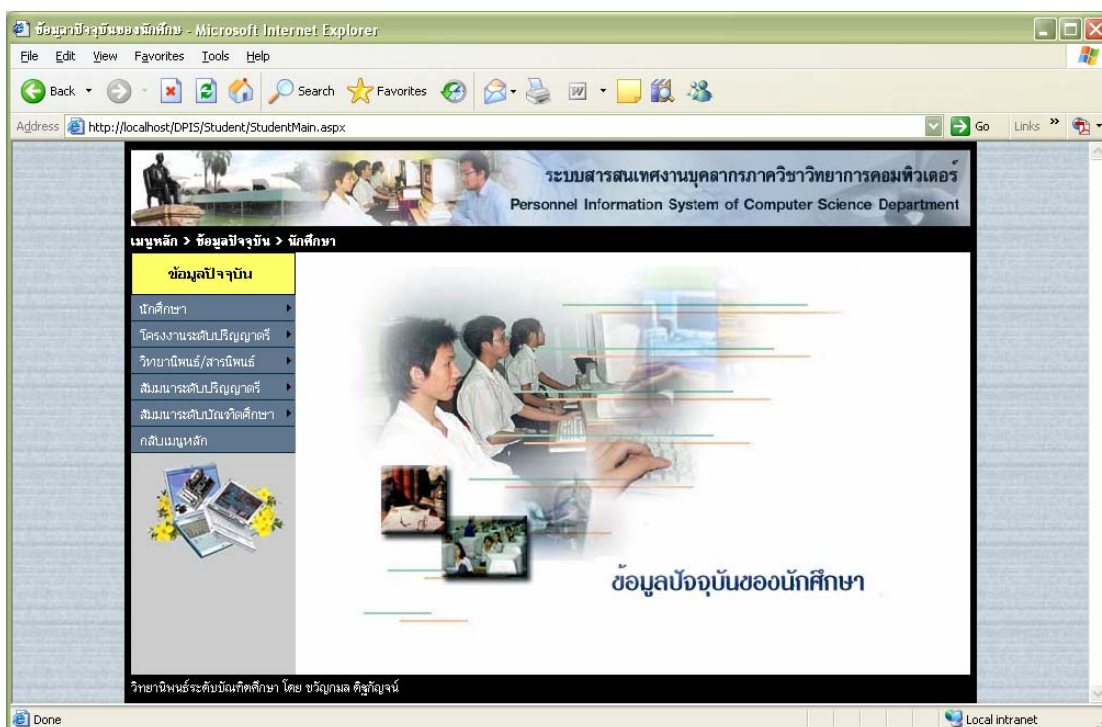

ภาพประกอบ ข-57 หน้าจอแสดงข้อมูลปัจจุบันของนักศึกษา

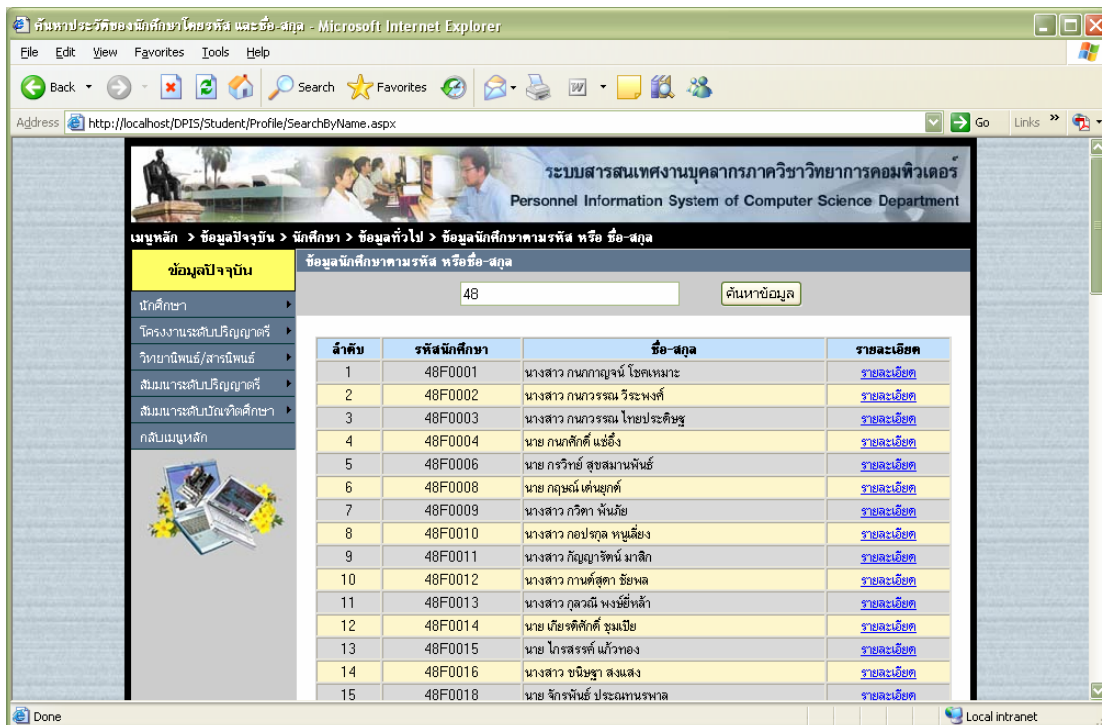

ภาพประกอบ ข-58 หน้าจอแสดงข้อมูลนักศึกษาตามชื่อหรือรหัสนักศึกษา