

**ภาคผนวก ข**

**ตัวอย่างหนังสือการถ่ายโอนทางหลวงชนบทให้แก่องค์การบริหารส่วนตำบล**



## บันทึกข้อความ

ส่วนราชการ กองช่าง องค์การบริหารส่วนตำบลคองหงส์

ที่

วันที่ 6 มกราคม 2546

เรื่อง การถ่ายโอนภารกิจซ่อมบำรุงทางหลวงชนบท

เรียน ประธานกรรมการบริหารองค์การบริหารส่วนตำบลคองหงส์

ด้วย สำนักทางหลวงชนบทที่ 12 (สงขลา) ได้ดำเนินการถ่ายโอนภารกิจ การซ่อมบำรุงทางหลวงชนบท ในความรับผิดชอบของกรมทางหลวงชนบท กระทรวงคมนาคม ให้องค์การบริหารส่วนตำบลคองหงส์ ตามแผนปฏิบัติการกำหนดขั้นตอนการกระจายอำนาจให้แก่องค์กรปกครองส่วนท้องถิ่น

ในการนี้ข้าพเจ้า ได้ติดต่อประสานงานเกี่ยวกับการถ่ายโอนภารกิจ แล้ว ปรากฏว่า ถนนลาดยางของ รพช. และถนนคอนกรีตของโยธาธิการจังหวัด รวม 5 สาย ได้ถ่ายโอนให้ องค์การบริหารส่วนจังหวัดสงขลาเป็นผู้ดูแล ส่วนถนนสายทุ่งรี-เขากลอย (ถนนปูนกัณฑ์) ได้ถ่ายโอนแล้ว บัญชีการถ่ายโอนจะทราบถึงกรมส่งเสริมปกครองท้องถิ่น เพื่อเตรียมงบประมาณในการซ่อมแซมต่อไป

จึงเรียนมาเพื่อโปรดพิจารณาหากรับการถ่ายโอนโปรดลงนามในหนังสือที่แนบมาพร้อมนี้

(นายสุทธิพงษ์ บุญวงศ์)

หัวหน้าส่วนโยธา

**บันทึกการส่งมอบ**  
**การถ่ายโอนภารกิจ การซ่อมบำรุงทางหลวงชนบท**  
**ให้แก่องค์กรปกครองส่วนท้องถิ่น**  
**ตามแผนปฏิบัติการกำหนดขั้นตอนการกระจายอำนาจให้แก่องค์กรปกครองส่วนท้องถิ่น**

.....

บันทึกฉบับนี้ ทำขึ้นเพื่อเป็นหลักฐานแสดงว่า กรมทางหลวงชนบท โดย ผู้อำนวยการสำนักงานทางหลวงชนบทที่ 12 (สงขลา) ผู้ส่งมอบ และ องค์การบริหารส่วนตำบล.....คอหงส์..... โดยชื่อ.....นายครั้น ทวีรัตน์.....ตำแหน่ง ประธานกรรมการองค์การบริหารส่วนตำบล..คอหงส์... ผู้รับมอบ ได้ดำเนินการถ่ายโอนภารกิจการซ่อมบำรุงทางหลวงชนบท ในความรับผิดชอบของ กรมทางหลวงชนบท กระทรวงคมนาคม ให้แก่ องค์การบริหารส่วนตำบล...คอหงส์...เพื่อเป็นการกระจายอำนาจในการปกครองตนเอง ตามพระราชบัญญัติกำหนดแผนและขั้นตอนการกระจายอำนาจให้แก่องค์กรปกครองส่วนท้องถิ่น พ.ศ. 2542 ต่อกันเรียบร้อยแล้ว โดยให้ องค์การบริหารส่วนตำบล...คอหงส์...สามารถบำรุงรักษาทางหลวงชนบท ตามที่ปรากฏในบัญชีรายชื่อโครงการบำรุงรักษาทางหลวงชนบท ตามบัญชีแนบท้ายบันทึกนี้ และการบำรุงรักษาให้เป็นไปตามหลักวิชาการตามคู่มือบำรุงรักษาทางที่แนบ

(ลงชื่อ)



ผู้ส่งมอบ

( นายวันชัย อังก์กุล )

(ลงชื่อ)



ผู้รับมอบ

( นายครั้น ทวีรัตน์ )

ตำแหน่ง ผู้อำนวยการสำนักงานทางหลวงชนบทที่ 12 (สงขลา) ตำแหน่ง ประธานกรรมการองค์การบริหารส่วนตำบล...คอหงส์...  
วันที่.....เดือน.....พ.ศ. 2546 วันที่ 6.....เดือน.....มกราคม.....พ.ศ. 2546

(ลงชื่อ)



พยาน

( นายทวี สุกุลเวช )

ตำแหน่ง หัวหน้าทางหลวงชนบทสงขลา  
วันที่.....เดือน.....พ.ศ. 2546

(ลงชื่อ)



พยาน

( นายสุทธิพงษ์ บุญวงศ์ )

ตำแหน่ง วิชาการ ผอ.กองช่าง  
วันที่ 6 เดือน มกราคม พ.ศ. 2546

ผ่านที่สุด

ที่ สข 0025/ว. 038

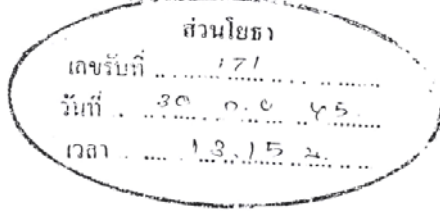

องค์การบริหารส่วนตำบลค้อหงส์	
รับที่	1468
สำนักงานเร่งรัดพัฒนาชนบท	381 หมู่ 3 ตำบลค้อหงส์
ถนนสนามบิน อำเภอหาดใหญ่	2545
จังหวัดสงขลา	13.00 น.
เวลา	90110

26 กันยายน 2545

**เรื่อง** การส่งมอบทางหลวงชนบทให้องค์กรปกครองส่วนท้องถิ่น

**เรียน** ประธานกรรมการบริหารส่วนตำบลค้อหงส์

**สิ่งที่ส่งมาด้วย**

1. บันทึกการรับ-ส่งมอบทางหลวงชนบท จำนวน 1 โครงการฯ ละ 3 ชุด
2. บัญชีรายละเอียดเส้นทาง จำนวน 1 โครงการฯ ละ 3 ชุด
3. บัญชีสะพาน ท่อระบายน้ำ คสล. จำนวน - โครงการฯ ละ 3 ชุด
4. ประวัติสายทาง จำนวน 1 โครงการฯ ละ 3 ชุด
5. แผนที่แนวทาง จำนวน 1 โครงการฯ ละ 3 ชุด

เนื่องจากกรมการเร่งรัดพัฒนาชนบท ได้รับแจ้งจากอนุกรรมการกระจายอำนาจ ในที่ประชุมเมื่อวันที่ 14 สิงหาคม 2545 ณ ห้องประชุม 3 สำนักงานปลัดสำนักนายกรัฐมนตรีทำเนียบรัฐบาล ให้แต่ละส่วนราชการถ่ายโอนภารกิจให้องค์กรปกครองส่วนท้องถิ่นโดยตรงโดยผ่านผู้ว่าราชการจังหวัด และแจ้งให้ท้องถิ่นทราบ ทางหลวงชนบทที่จะโอนมอบให้องค์กรปกครองส่วนท้องถิ่น ให้มีผลในวันที่ 1 ตุลาคม 2545

สำนักงานทางหลวงชนบทจังหวัดสงขลา ได้จัดทำรายละเอียดการส่งมอบจำนวน 3 ชุด ประกอบด้วย

- บันทึกการรับ-ส่งมอบทางหลวงชนบท
- บัญชีรายละเอียดเส้นทาง
- บัญชีสะพาน ท่อระบายน้ำ คสล.
- ประวัติสายทาง
- แผนที่แนวทาง

ดังนั้น ในการส่งมอบภารกิจโดยวิธีการถ่ายโอน เกี่ยวกับการกำกับ การตรวจตรา การควบคุมทางหลวง ตลอดจนบำรุงรักษา บูรณะ การขยายการก่อสร้างการจราจรบนทางหลวง รวมทั้งการปฏิบัติที่เกี่ยวกับงานทางเป็นไปตามพระราชบัญญัติทางหลวง พ.ศ. 2535 และพระราชบัญญัติระเบียบบริหารราชการแผ่นดิน พ.ศ. 2534 เพื่อให้เป็นไปด้วยความเรียบร้อยสะดวกและรวดเร็ว จึงใคร่ขอให้องค์กรปกครองส่วนท้องถิ่น ลงนามในเอกสารรับมอบพร้อมทั้งพยาน จำนวน 3 ชุด แล้วส่งกลับสำนักงานเร่งรัดพัฒนาชนบทจังหวัดสงขลา จำนวน 2 ชุด จะได้รับรวบรวมนำเสนอให้ผู้ว่าราชการจังหวัด และแจ้งกรมการเร่งรัดพัฒนาชนบทต่อไป

/จึงเรียนมา...

จึงเรียนมาเพื่อโปรดพิจารณาดำเนินการต่อไป ผลเป็นประการใดโปรดแจ้งให้  
สำนักงานเร่งรัดพัฒนาชนบทจังหวัดสงขลา ทราบโดยด่วนต่อไป

ขอแสดงความนับถือ



(นายนิทัศน์ วิระวัณน์)  
เร่งรัดพัฒนาชนบท จังหวัดสงขลา

ฝ่ายควบคุมการก่อสร้างและซ่อมบำรุง  
โทร. 0-7425-1155-9 ต่อ 105  
โทรสาร 0-7425-1157

**บันทึกการรับ-ส่งมอบทางหลวงชนบท**

โครงการ สข.4120

ชื่อสายทาง บ. ทางเข้าบ้านคลองเตย

ช่วง กม. 0+000

ถึงช่วง กม. 0+875

เขียนที่ ศาลากลางจังหวัด

วันที่ 26 เดือน กันยายน พ.ศ. 2545

หนังสือฉบับนี้ทำขึ้นเพื่อเป็นหลักฐานในการรับ-ส่งมอบทางหลวงชนบท โครงการที่ สข.4120

ชื่อสายทาง บ. ทางเข้าบ้านคลองเตย ช่วง กม. 0+000

ถึงช่วง กม. 0+875 ในท้องที่อำเภอ หาดใหญ่ จังหวัด สงขลา

โดย นายนิทัศน์ วีระวัฒน์ ตำแหน่ง เร่งรัดพัฒนาชนบทจังหวัด ปฏิบัติราชการแทน ผู้ว่าราชการจังหวัดสงขลา

เป็นผู้ส่งมอบให้มาอยู่ในความควบคุมและบำรุงรักษาของ (องค์การบริหารส่วนจังหวัด / เทศบาล / องค์การ

บริหารส่วนตำบล) อบต.คอหงส์ ตั้งแต่วันที่ 1 ตุลาคม 2545 เป็นต้นไป

โดย.....ตำแหน่ง.....เป็นผู้รับมอบ

ผู้ส่งมอบได้ส่งมอบให้ผู้รับมอบแล้ว ตั้งแต่วันที่ .....เดือน.....พ.ศ. 2545

พร้อมด้วยเอกสารหลักฐาน ดังนี้

- |                             |              |
|-----------------------------|--------------|
| 1. บันทึกการรับส่งมอบทาง    | จำนวน 1 ฉบับ |
| 2. บัญชีรายละเอียดเส้นทาง   | จำนวน 1 ฉบับ |
| 3. บัญชีสะพานและท่อระบายน้ำ | จำนวน ฉบับ   |
| 4. ประวัติสายทาง            | จำนวน 1 ฉบับ |
| 5. แผนที่แนวทาง             | จำนวน 1 ฉบับ |

ทั้งนี้ ผู้ส่งมอบและผู้รับมอบได้ตรวจสอบหลักฐานทั้งหมดดังกล่าวถูกต้องทุกประการแล้ว จึงได้ลงนามไว้เป็นหลักฐาน

ลงชื่อ.....ผู้ส่งมอบ  
(นายนิทัศน์ วีระวัฒน์)  
(.....เร่งรัดพัฒนาชนบทจังหวัด-ปฏิบัติราชการแทน  
ตำแหน่ง.....ผู้ว่าราชการจังหวัดสงขลา.....)

ลงชื่อ.....ผู้รับมอบ  
(.....)  
นายก อบจ. / นายกเทศมนตรี / ประธาน อบต.

ลงชื่อ.....พยาน  
(นายสมคิด อันทวิชิต)  
(หัวหน้าฝ่ายควบคุมการก่อสร้างและซ่อมบำรุง  
ตำแหน่ง.....)

ลงชื่อ.....พยาน  
(.....)  
ปลัด อบจ. / เทศบาล / อบต.

**บัญชีรายละเอียดเส้นทาง**  
**รหัสสายทาง สข.4120 ชื่อสายทาง บ.ทางเข้าบ้านคลองเตย**  
**อำเภอ หาดใหญ่ จังหวัด สงขลา**

ลำดับที่	ช่วง กม.-ช่วง กม.	ระยะทาง กม.	ชนิดผิว	ความกว้าง (เมตร)		เขตข้างทาง	หมายเหตุ
				ผิวจราจร	ไหล่ทางข้างละ		
1	0+000-0+875	0.875	ลาดยาง	6		15	
	รวม	0.875					

ลงชื่อ.....ผู้ส่งมอบ  
 (นายนิทัศน์ วีระวัฒน์)  
 เริงวิวัฒน์ชนบทจังหวัด ปฏิบัติราชการแทน  
 ตำแหน่ง ผู้ว่าราชการจังหวัดสงขลา  
 ลงชื่อ.....พยาน  
 (นายสมคิด จันทราชิต)  
 หัวหน้าฝ่ายควบคุมการก่อสร้างและซ่อมบำรุง  
 ตำแหน่ง.....

ลงชื่อ.....ผู้รับมอบ  
 (.....)  
 ตำแหน่ง.....  
 ลงชื่อ.....พยาน  
 (.....)  
 ตำแหน่ง.....

**แบบบัญชีการถ่ายโอน ภารกิจการซ่อมบำรุงทางหลวงชนบทของ กรมทางหลวงชนบท กระทรวงคมนาคม**  
**ให้กับองค์กรปกครองส่วนท้องถิ่น ในปีงบประมาณ 2546**  
**จังหวัดสงขลา**

ที่	สถานที่ตั้งสายทาง ของกรมทางหลวงชนบท				รายละเอียดของสายทาง					ถ่ายโอนให้ องค์กร ปกครอง ส่วนท้องถิ่น	วันเดือนปี ที่ถ่ายโอน
	หมู่ที่	ตำบล	อำเภอ	ชื่อสายทาง	ความ ยาว (กม.)	ปีที่สร้าง (พ.ศ.)	งบประมาณ ในการก่อสร้าง	สภาพใช้งาน			
								ใช้ได้	ใช้ไม่ได้		
1.		คอหงส์	หาดใหญ่	สข.3096 บ้านคลองหะ- บ้านวังมัจฉา	1.580	2538		/		อบต.คอหงส์	
2.		คอหงส์	หาดใหญ่	สข.4097 ถนนกาญจนวนิช- บ้านคลองหะ	0.975	2540		/		อบต.คอหงส์	
3.		คอหงส์	หาดใหญ่	สข.3025 บ้านทุ่งรีหมู่ที่ 5-8	0.792	2538		/		อบต.คอหงส์	
4.		คอหงส์	หาดใหญ่	สข.4119 บ้านคลองเตย- บ้านคลองเปล	4.075	2542		/		อบต.คอหงส์	
5.		คอหงส์	หาดใหญ่	สข.4120 ทางเข้าบ้านคลอง- เตย	0.875	2542		/		อบต.คอหงส์	
รวม 5 แห่ง											

(ลงชื่อ).....  
 ( นายกรีน ทวีรัตน์ )  
 ตำแหน่ง ประธานกรรมการองค์การบริหารส่วนตำบล.....

(ลงชื่อ).....  
 ( นายวันชัย อังกกุล )  
 ตำแหน่ง ผู้อำนวยการทางหลวงชนบทที่ 12 (สงขลา)



คณะกรรมการควบคุมอาคาร  
 (นายประสิทธิ์ อินทร์)  
 เจริญพัฒนาชนบทจังหวัดสงขลา  
 จังหวัด.....  
 วันที่.....เดือน.....พ.ศ.....

ทะเบียนประวัติสายทาง  
 รพย.  
 จังหวัด สงขลา

ผู้จัดทำประวัติ  
 นายประสิทธิ์ อินทร์  
 ตำแหน่ง วิศวกร  
 นายประสิทธิ์ อินทร์  
 ตำแหน่ง วิศวกร  
 นายประสิทธิ์ อินทร์  
 ตำแหน่ง วิศวกร

รหัส ภาค, จังหวัด, โครงการ  
 04574120

รหัสคอมพิวเตอร์  
 04674120

จำนวนเบี่ยง  
 การตรวจรับ  
 วัน เดือน ปี เลขหนังสือ  
 211034

ลำดับที่	รหัสสายทาง	ชื่อสายทาง	อำเภอ	ระยะทาง กม.	จำนวนหมุด	จำนวนประชากร
1	04574120	ร. ๑๑๐๖๒๓๗	หาดใหญ่	๓.๗๕		

ประวัติการก่อสร้าง รหัสสายทาง ๑๑๐๖๒๓๗ ส.ร. ๑๑๒๐

เริ่มก่อสร้าง	แล้วเสร็จ	งบประมาณ (บาท)	ลักษณะงาน		รับมอบ - โอนให้					
			ทำเอง	จ้างเหมา	หน่วยงาน	วัน	เดือน	ปี		
150834	101034	277000		✓						

วันที่เบี่ยงทาง			
วัน	เดือน	ปี	เลขหนังสือ
10	07	๒๕	๑๐๓๕

รายละเอียดโครงการทางหลวง - ลาดยางและคอนกรีต บ้ายจราจร 10 บ้าย หลักโค้ง 5.2 หลัก หลัก กม. 2 หลัก. หกท. ๒๕๐๖๒๓๗

ประเภท	จาก กม.	ถึง กม.	วงเงิน (บาท)	ปีงบประมาณ	หมายเหตุ
ทางหลวง	0+000	0+๕๗๕	277,000	2534	
ลาดยาง					
คอนกรีต					
สะพาน คสล.					
กว้าง - ยาว					

ขนาดท่อ คสล.	ค่าเบี่ยงที่วางท่อ (กม.)						รวมท่อ (เมตร)
	๐+๐๐๐	๐+๑๕๔	๐+๓๒๐	๐+๓๖๕	๐+๔๒๗	๐+๔๗๕	
φ 1.๐๐ ม.	๐+๕๗๕						14
φ ๐.๖๐ ม.	๐+๐๕๑	๐+๑๕๔	๐+๓๒๐	๐+๓๖๕	๐+๔๒๗	๐+๔๗๕	42



โครงการทางหลวงชนบทชนิดที่ 4 สาย A160 การเข้าบ้านคลองเทพ

มาตราส่วน 1:50,000  
 ราว 5/25/11

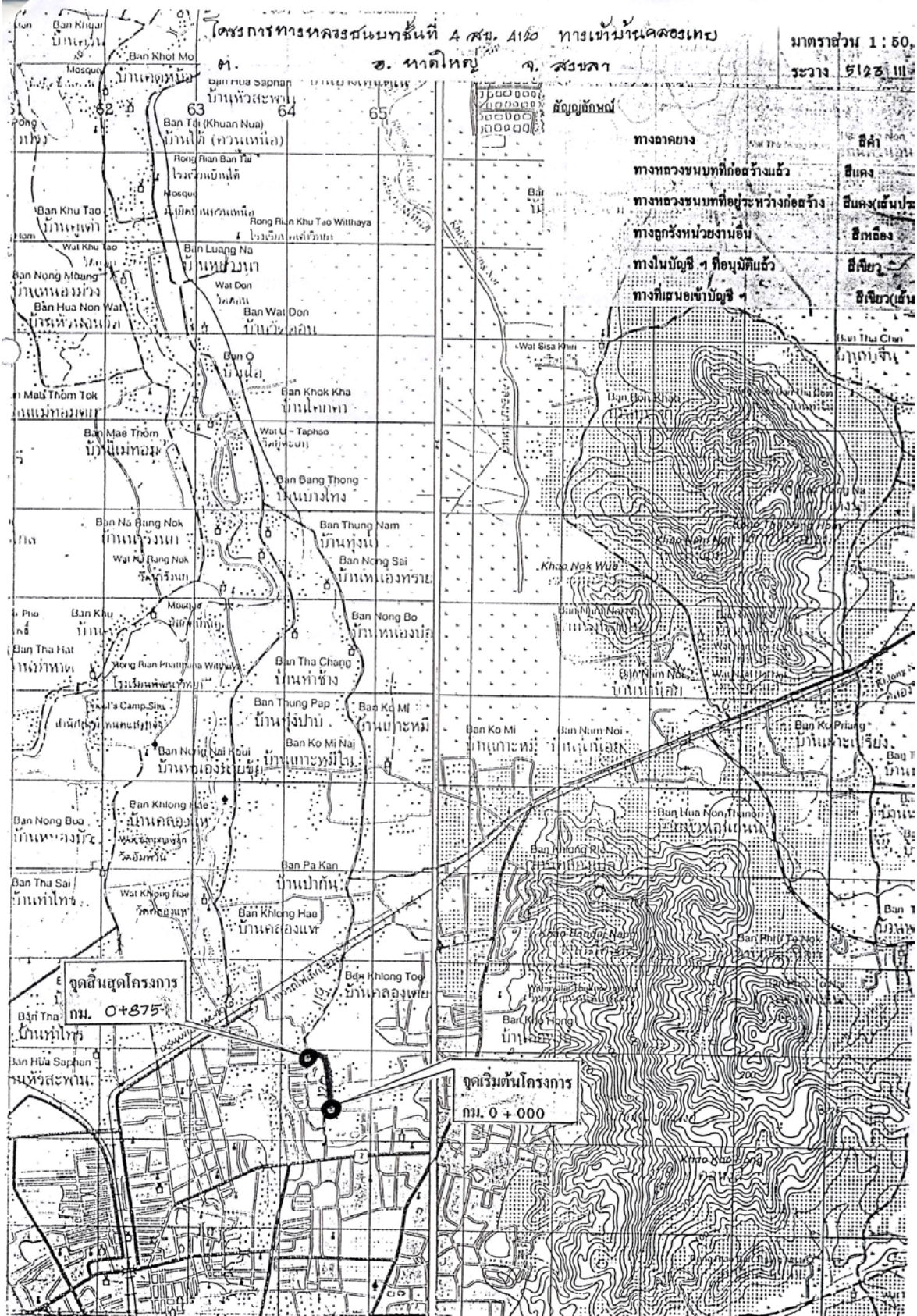

- ทางลาดยาง
- ทางหลวงชนบทที่ก่อสร้างแล้ว
- ทางหลวงชนบทที่อยู่ระหว่างก่อสร้าง
- ทางอุโมงค์หน่วยงานอื่น
- ทางในบัญชี 1 ที่อุโมงค์ดินตัว
- ทางที่เสนอเข้าบัญชี 1

- สีน้ำเงิน
- สีแดง
- สีชมพู
- สีฟ้า
- สีเขียว