

สรุปผลพื้นที่ป่าถูกบุกรุกทำลาย ประจำปีงบประมาณ พ.ศ.2553 (ไร่)

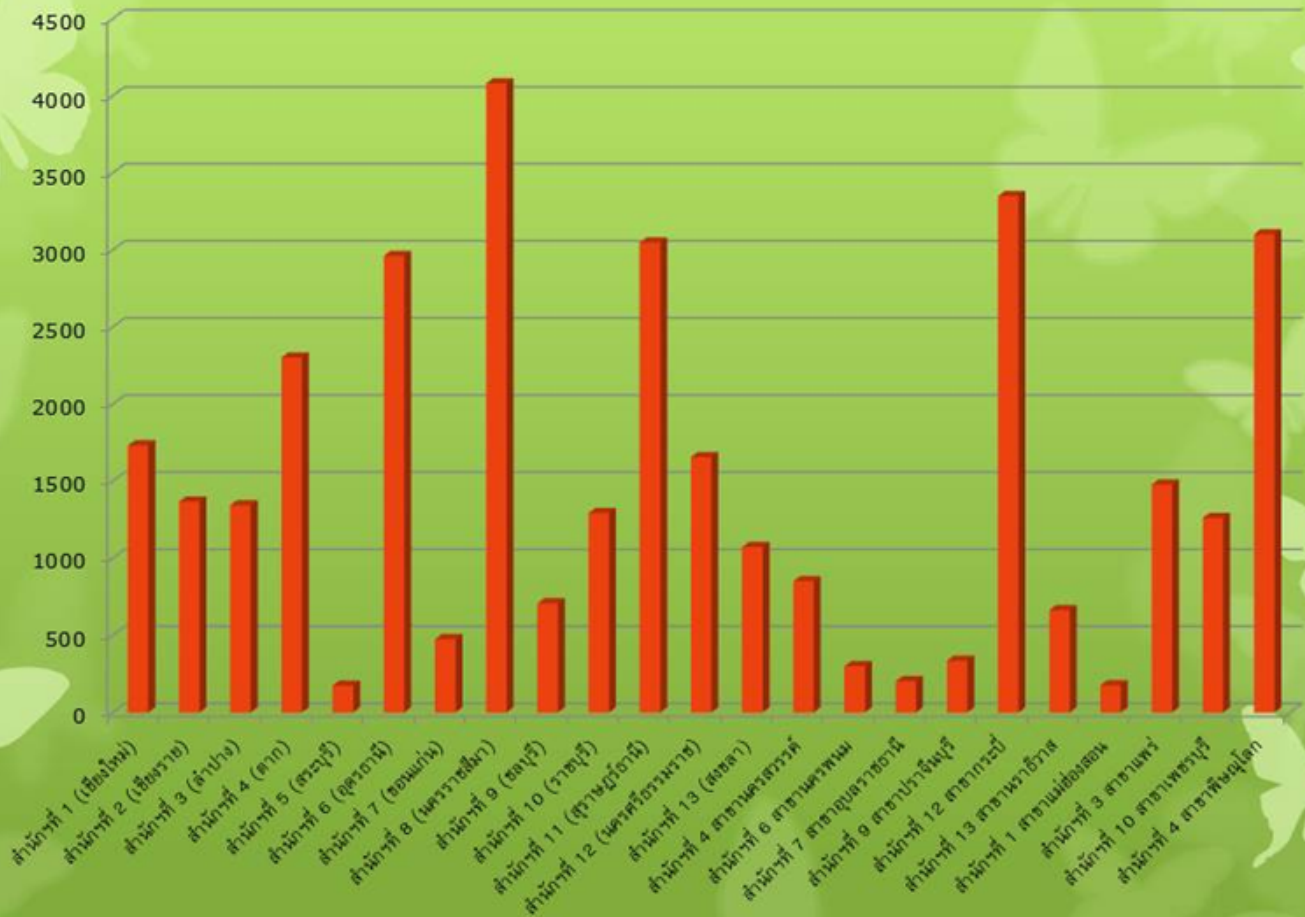

สำนักงานทรัพยากรป่าไม้	สรุปผลพื้นที่ป่าถูกบุกรุกทำลายประจำปีงบประมาณ พ.ศ.2553 (ไร่)
สำนักงานที่ 1 (เชียงใหม่)	1732.07
สำนักงานที่ 2 (เชียงใหม่)	1368.21
สำนักงานที่ 3 (ลำปาง)	1344.85
สำนักงานที่ 4 (ตาก)	2302.06
สำนักงานที่ 5 (สระบุรี)	174.70
สำนักงานที่ 6 (อุตรดิตถ์)	2962.68
สำนักงานที่ 7 (ขอนแก่น)	475.33
สำนักงานที่ 8 (นครราชสีมา)	4082.04
สำนักงานที่ 9 (ชลบุรี)	707.51
สำนักงานที่ 10 (ราชบุรี)	1294.42
สำนักงานที่ 11 (สุราษฎร์ธานี)	3048.72
สำนักงานที่ 12 (นครศรีธรรมราช)	1657.14
สำนักงานที่ 13 (สงขลา)	1073.77

สำนักที่ 4 สำนักงานตรวจเงินแผ่นดิน	857.10
สำนักที่ 6 สำนักงานศรทท	299.98
สำนักที่ 7 สำนักงานบรรณารักษ์	201.78
สำนักที่ 9 สำนักงานราชบัณฑิตยสภา	336.02
สำนักที่ 12 สำนักงานกฤษฎีกา	3350.98
สำนักที่ 13 สำนักงานราชเลขา	663.50
สำนักที่ 1 สำนักงานหอสมุดแห่งชาติ	176.33
สำนักที่ 3 สำนักงานทรัพย์สินส่วนพระมหากษัตริย์	1478.02
สำนักที่ 10 สำนักงานคณะกรรมการกฤษฎีกา	1262.28
สำนักที่ 4 สำนักงานปลัดกระทรวง	3103.12
รวม	33946.55

รวม	33848'00
บัญชี 4 บัญชีควบคุมรายจ่าย	3103'12
บัญชี 10 บัญชีรายจ่าย	1565'58
บัญชี 3 บัญชีรายจ่าย	1418'00
บัญชี 1 บัญชีรายจ่าย	118'30