



ข้อมูลสถิติ **F** statistics data **Y** กรมป่าไม้
Forestry
2553 * 2010



คำนำ

“สถิติการป่าไม้ของประเทศไทย ปี 2550” เป็นเอกสารรายปีที่จัดพิมพ์เพื่อเผยแพร่ข้อมูลสถิติป่าไม้ สำหรับนำไปใช้ประกอบการกำหนดนโยบายและวางแผน พัฒนากิจการด้านป่าไม้ รวมทั้งการวิเคราะห์ วิจัยทางวิชาการ

ข้อมูลในเอกสารฉบับนี้ รวบรวมจากรายงานผลการปฏิบัติงาน ผลการสำรวจและวิจัยของหน่วยงานต่างๆ ในสังกัดกรมป่าไม้ และหน่วยงานอื่นๆ ที่เกี่ยวข้องสำนักงานเลขาธิการกรม กรมป่าไม้ ขอขอบคุณทุกหน่วยงาน ที่ได้ให้ความร่วมมือ จัดหาข้อมูล เพื่อใช้ประกอบการจัดทำเอกสารฉบับนี้ เป็นอย่างดีตลอดมา

สำนักงานเลขาธิการกรม
กรมป่าไม้

งบประมาณรายจ่ายจำแนกตามแผนงาน ปีงบประมาณ 2550
Budget Assigned to Each Item of Expense, 2007

งบประมาณรายจ่ายจำแนกตามแผนงาน ปีงบประมาณ 2550
Budget Assigned to Each Budget Plan, 2007

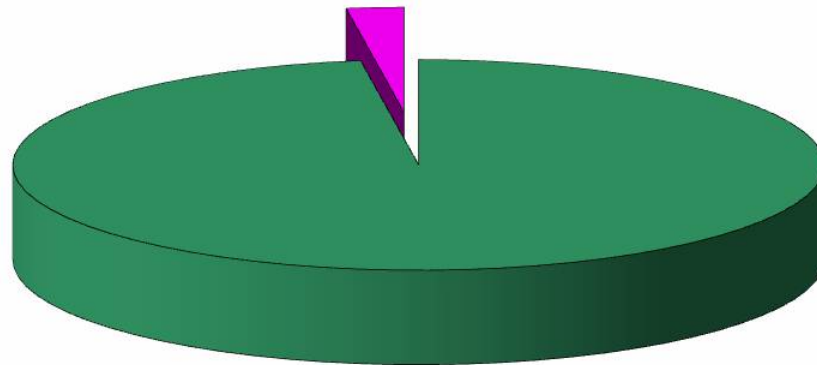

■ Budgeting plan for creating balance in utilization and conservation แผนงบประมาณสร้างสมดุลของการใช้ประโยชน์และการอนุรักษ์ทรัพยากรธรรมชาติ

■ Budgeting plan for participative management of natural แผนงบประมาณบริหารจัดการทรัพยากรธรรมชาติและสิ่งแวดล้อมภายใต้การมีส่วนร่วม

งบประมาณรายจ่ายจำแนกตามหมวดรายจ่าย ปีงบประมาณ 2550
Budget Assigned to Each Item of Expense, 2007

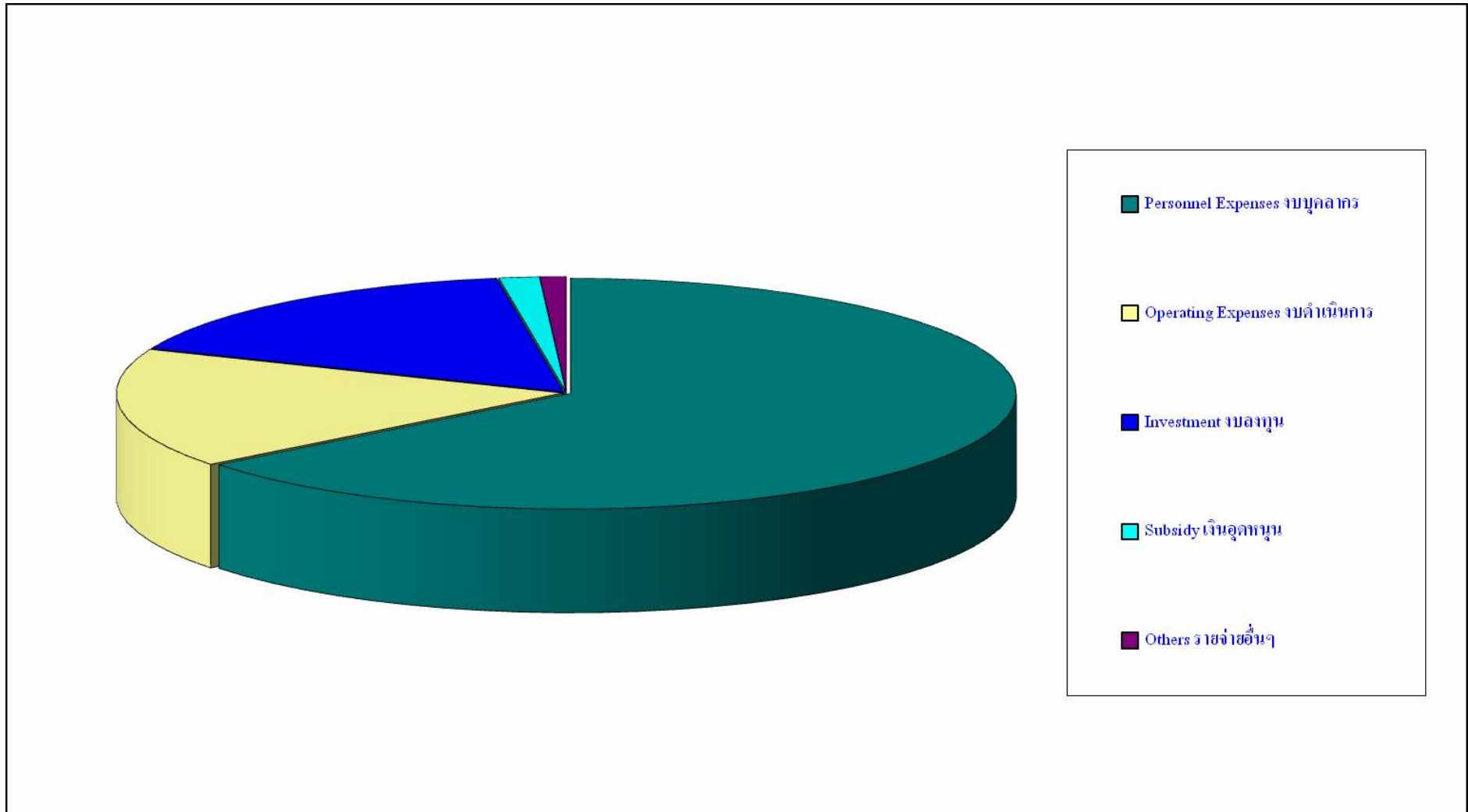

รายได้ของกรมป่าไม้
Revenue

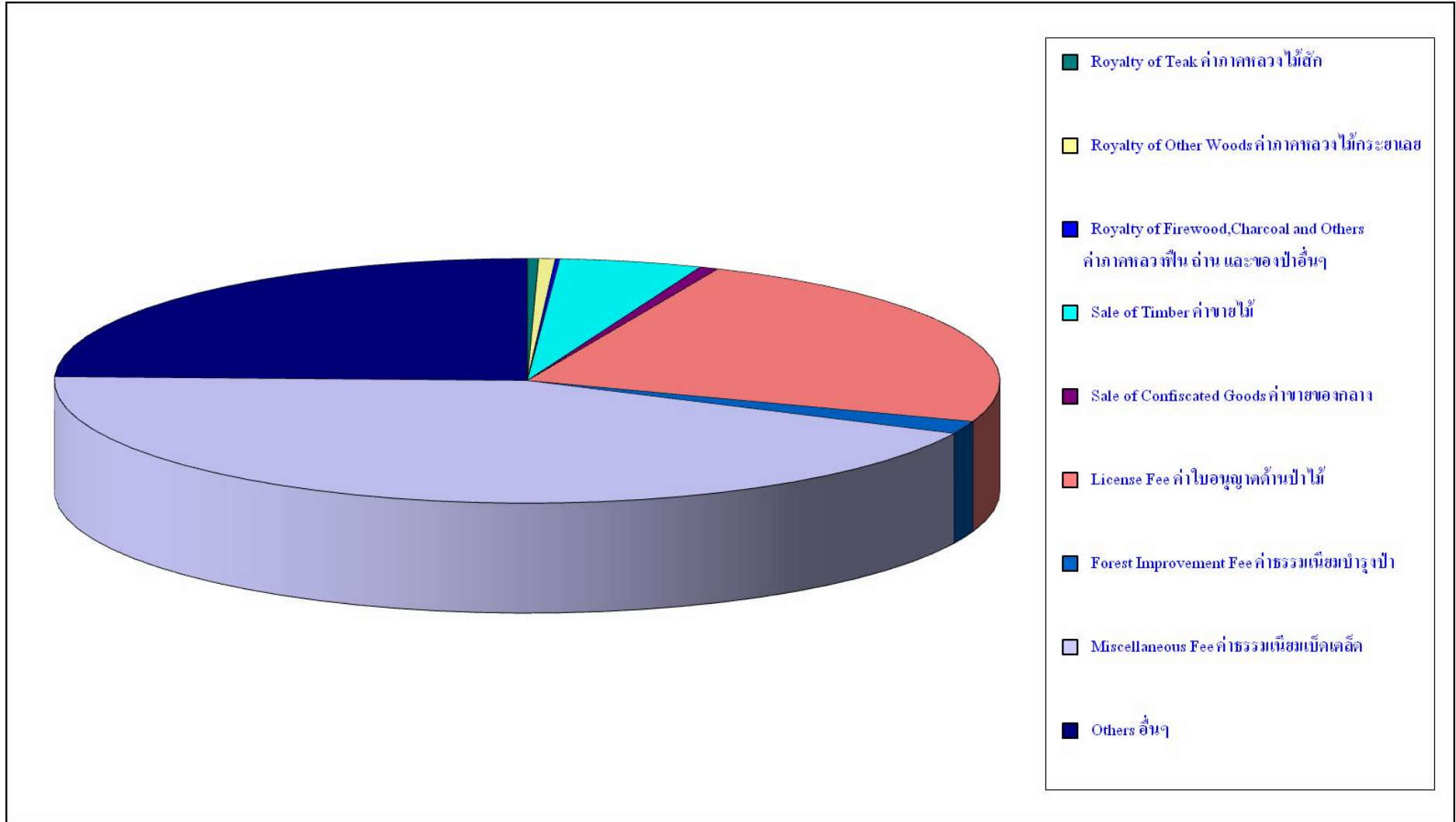

ปริมาณไม้ที่ผลิตได้ นำเข้าและส่งออก พ.ศ. 2541 – 2550

Production, Imports and Exports of Timber, 1998 – 2007

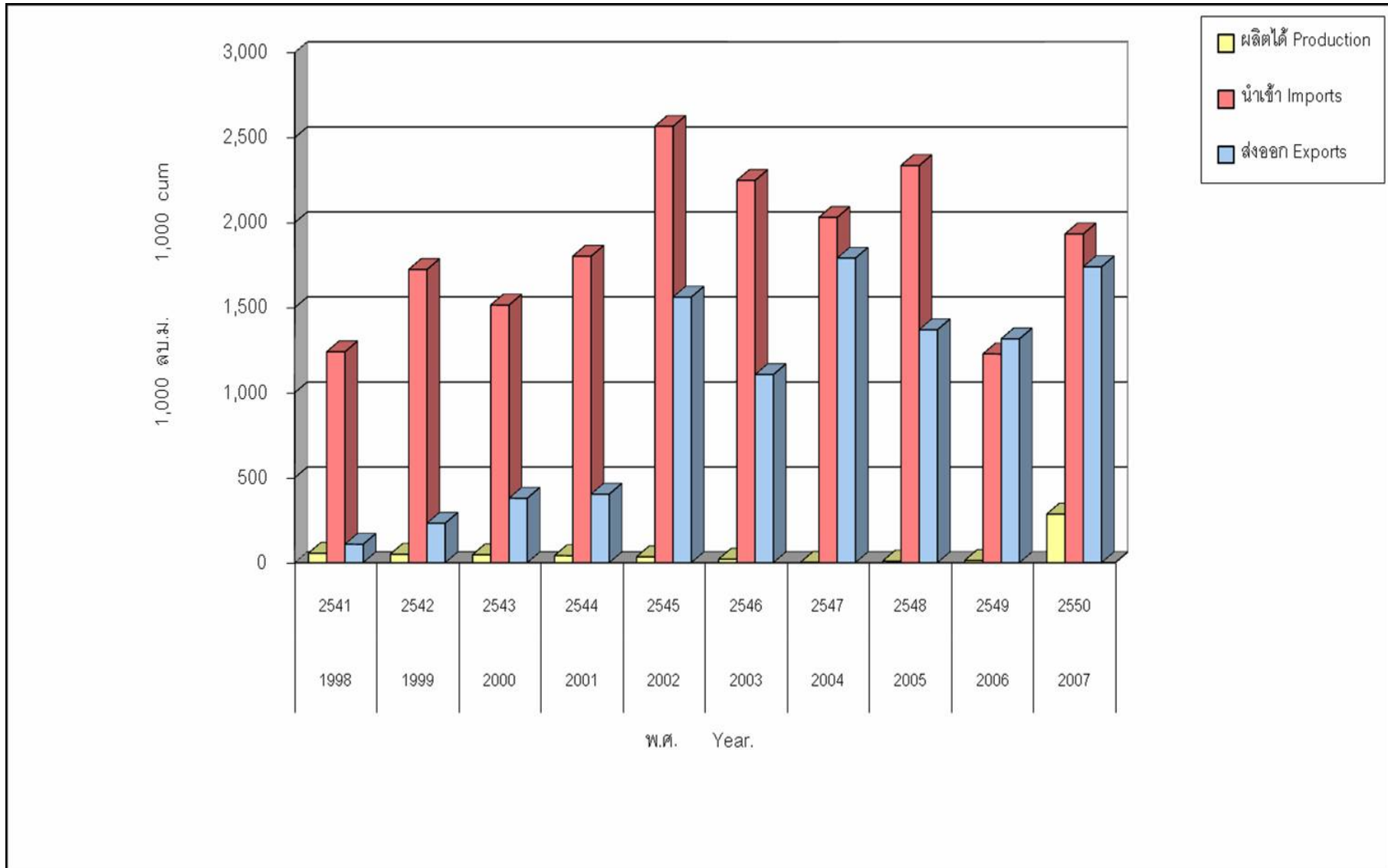

ปริมาณไม้นำเข้าแยกรายชนิด พ.ศ. 2550

Imports of Timber by Species in 2007

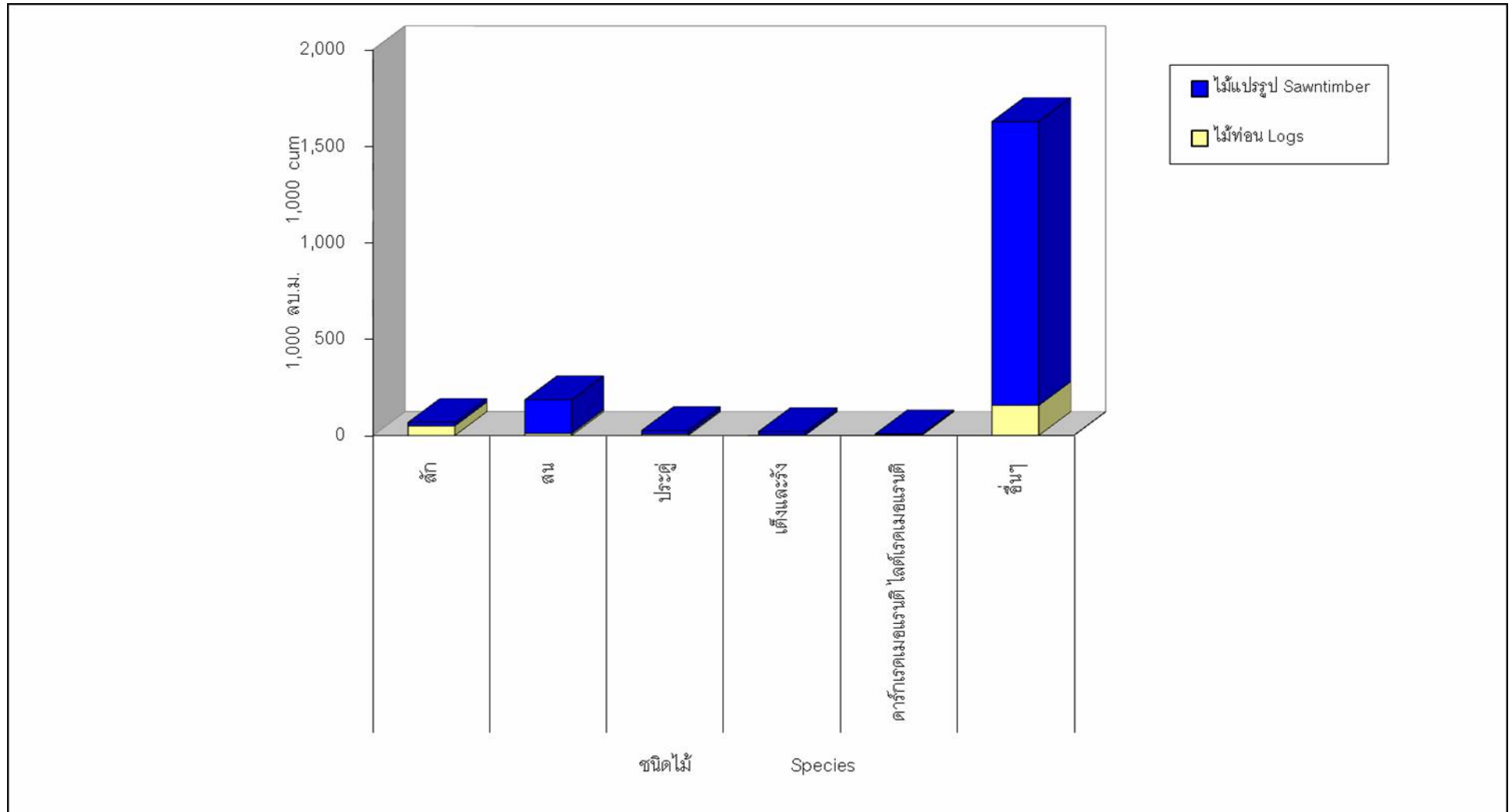

ปริมาณไม้นำเข้าแยกแยะรายประเทศ พ.ศ. 2550
Imports of Timber by Country in 2007

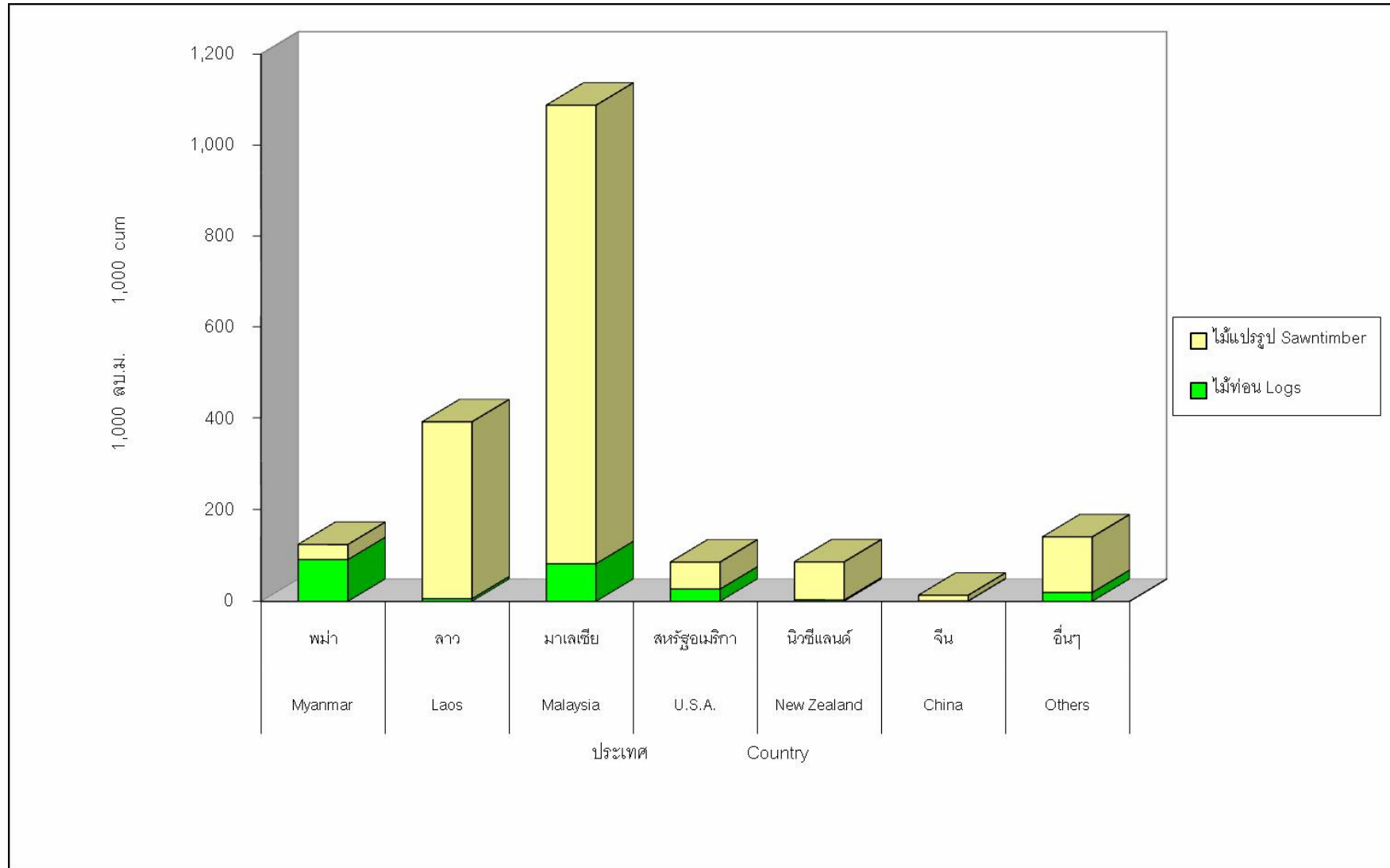

ปริมาณไม้ส่งออกแยกรายชนิด พ.ศ. 2550
 Exports of Timber by Species in 2007

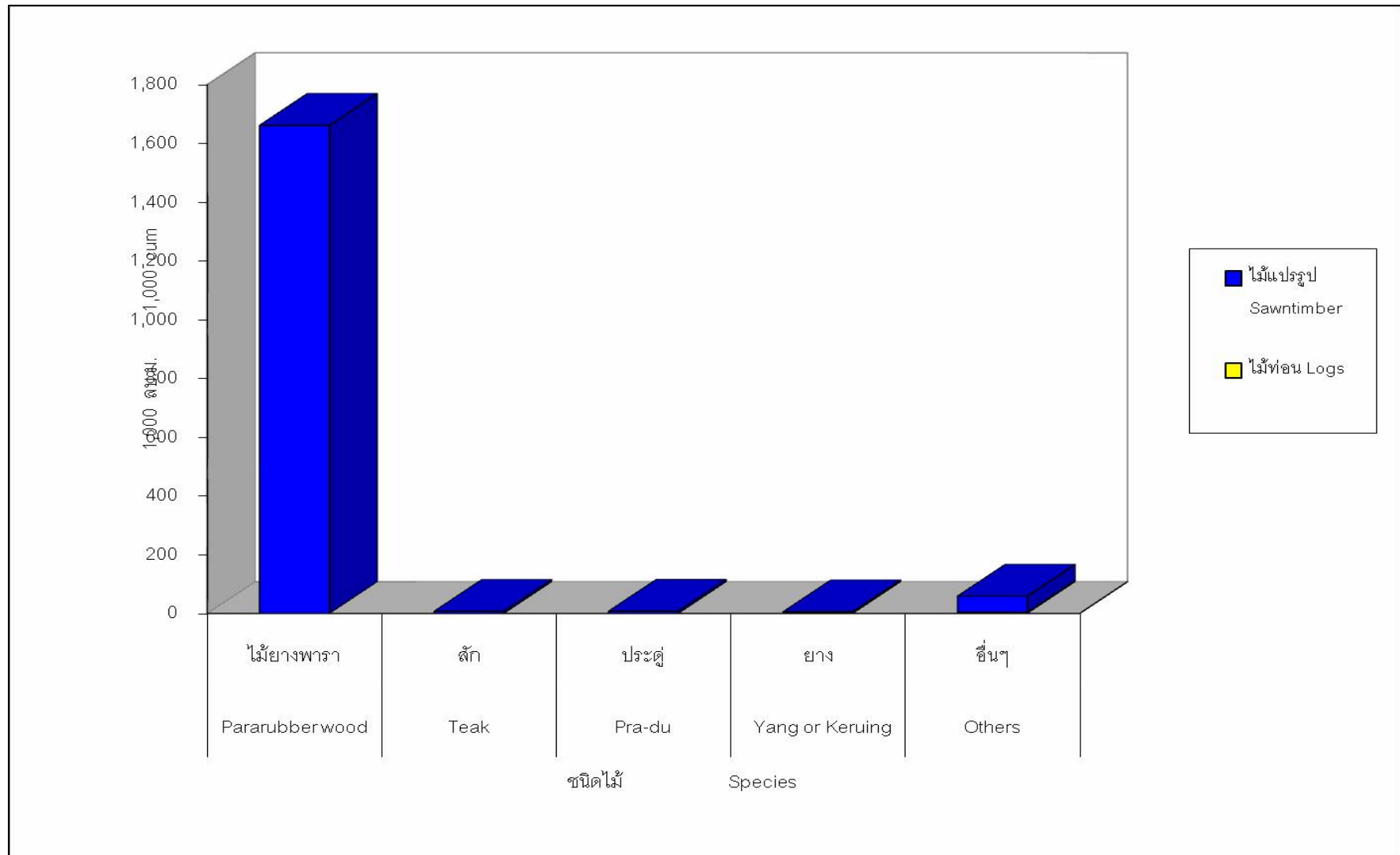

ปริมาณไม้ส่งออกแยกรายประเทศ พ.ศ. 2550

Exports of Timber by Country in 2007

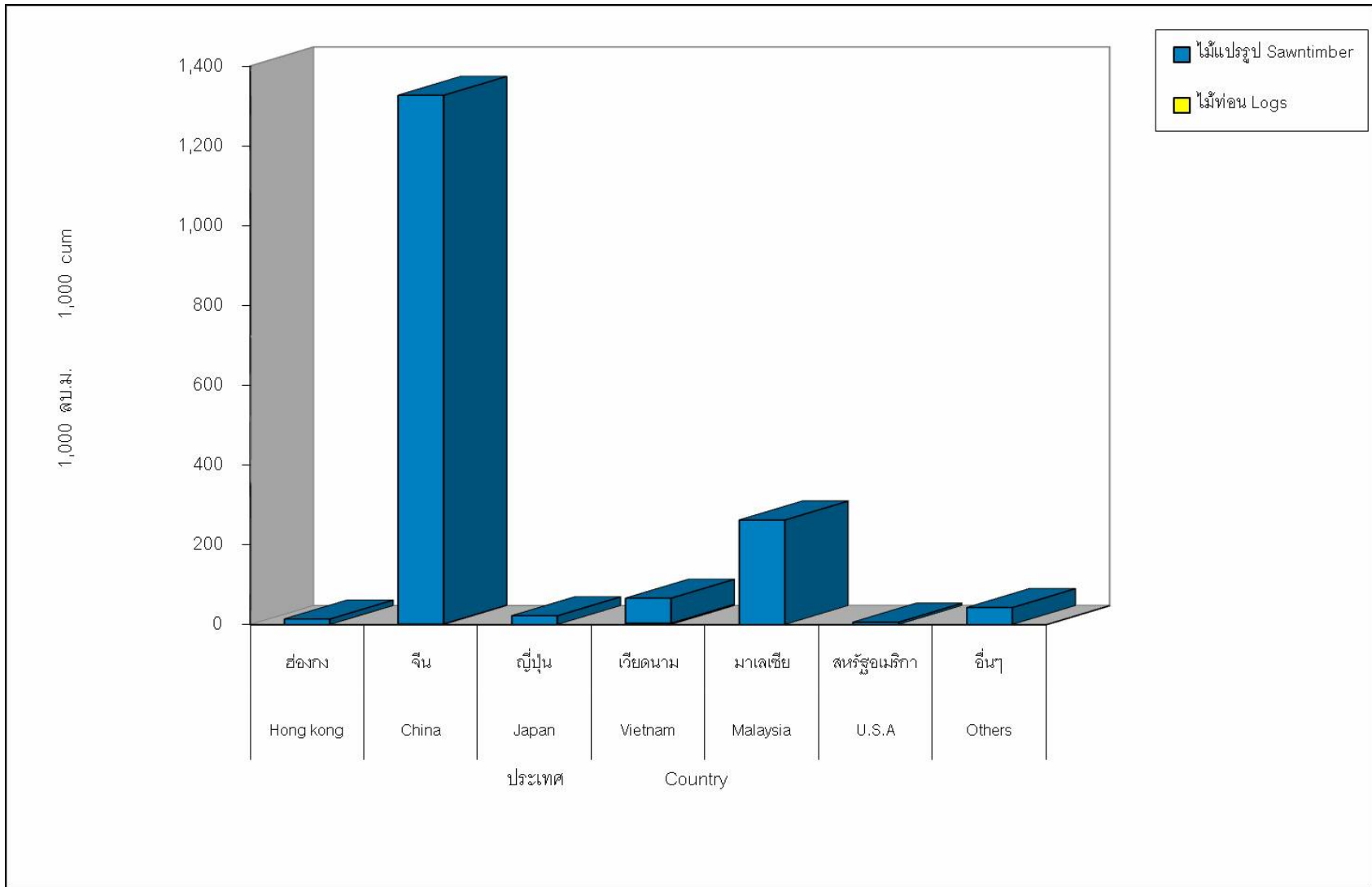

ปริมาณไม้ท่อนและไม้แปรรูปส่งออก ระหว่างปี 2541 - 2550

Exports of Logs and sawntimber, 1998 - 2007

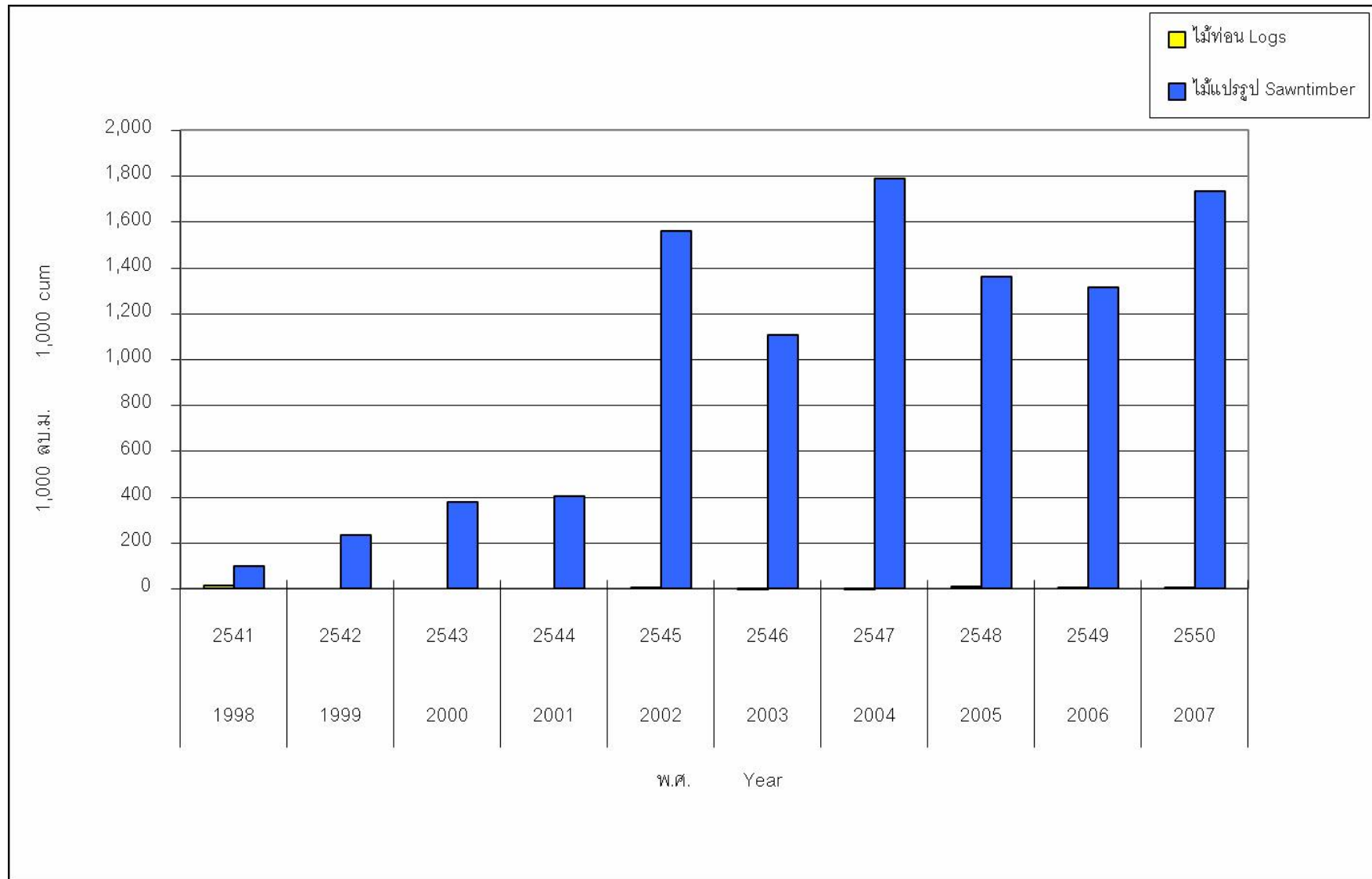

ปริมาณไม้ท่อนและไม้แปรรูปนำเข้า ระหว่างปี 2541 – 2550

Imports of Logs and sawntimber, 1998 – 2007

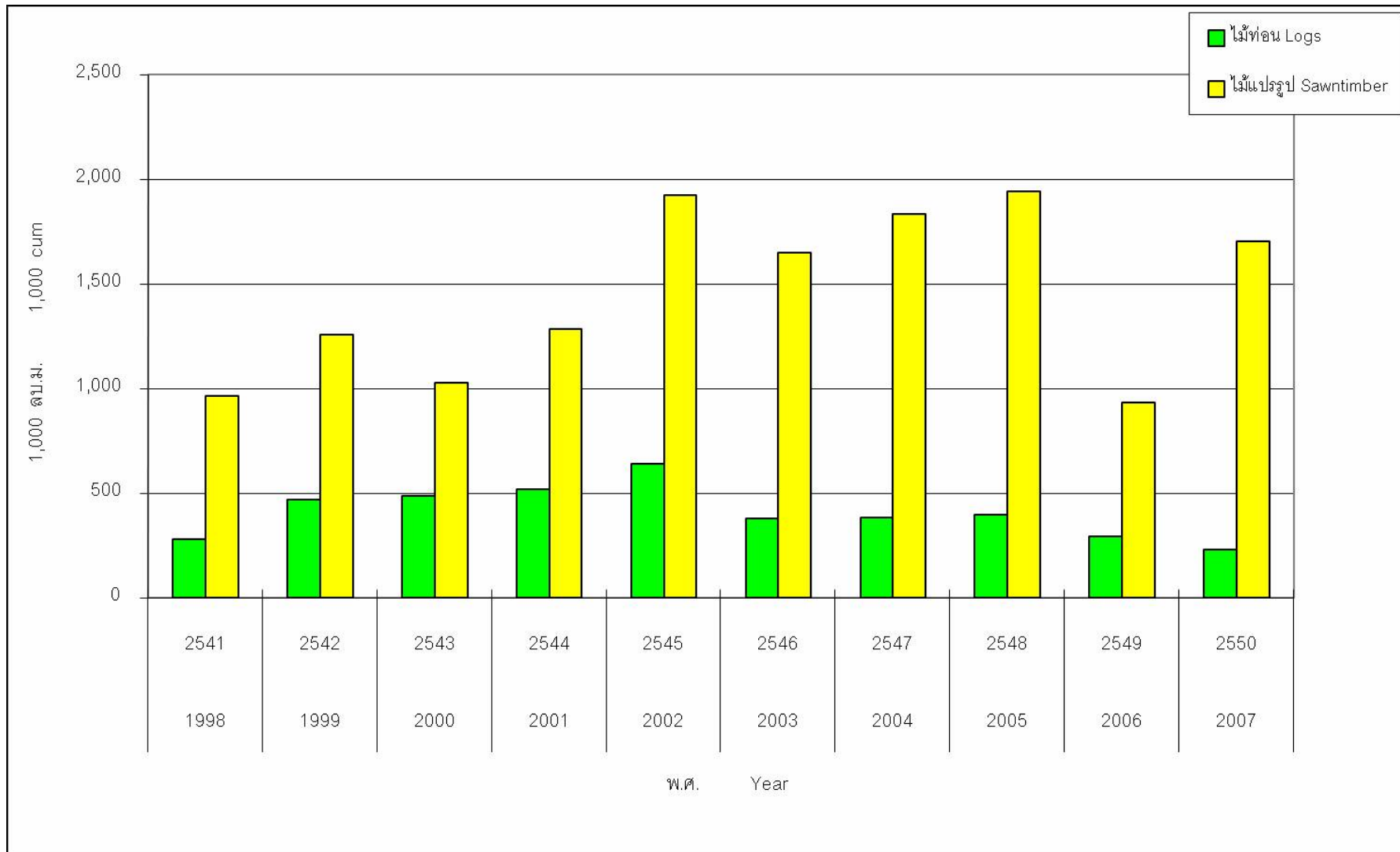

มูลค่าวัสดุแผ่นทำจากไม้ส่งออก พ.ศ. 2548 – 2550

Exportation Value of Wood-based Panels, 2005 – 2007

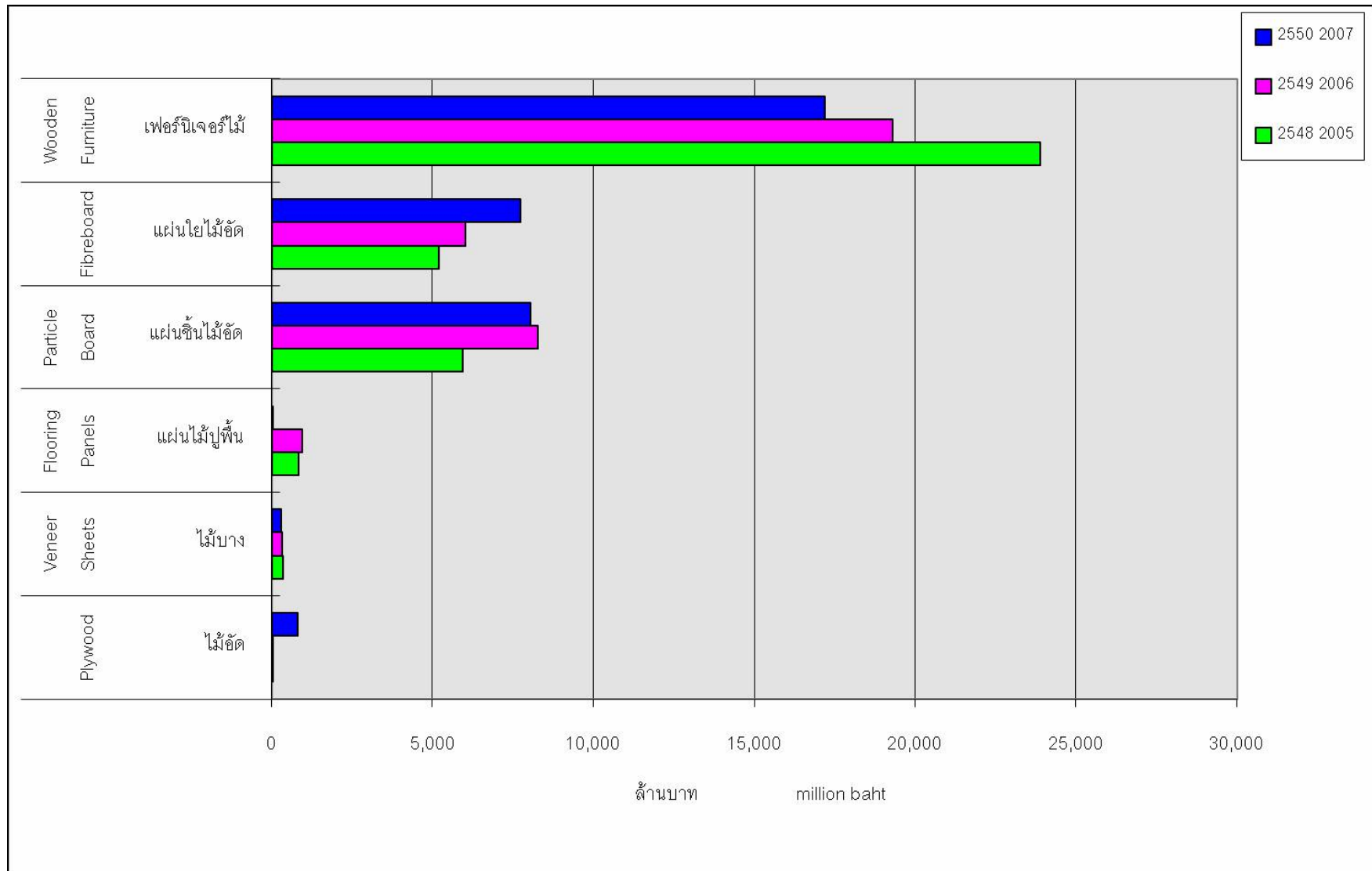

มูลค่าวัสดุแผ่นทำจากไม้นำเข้า พ.ศ. 2548 – 2550

Importation Value of Wood-based Panels, 2005 – 2007

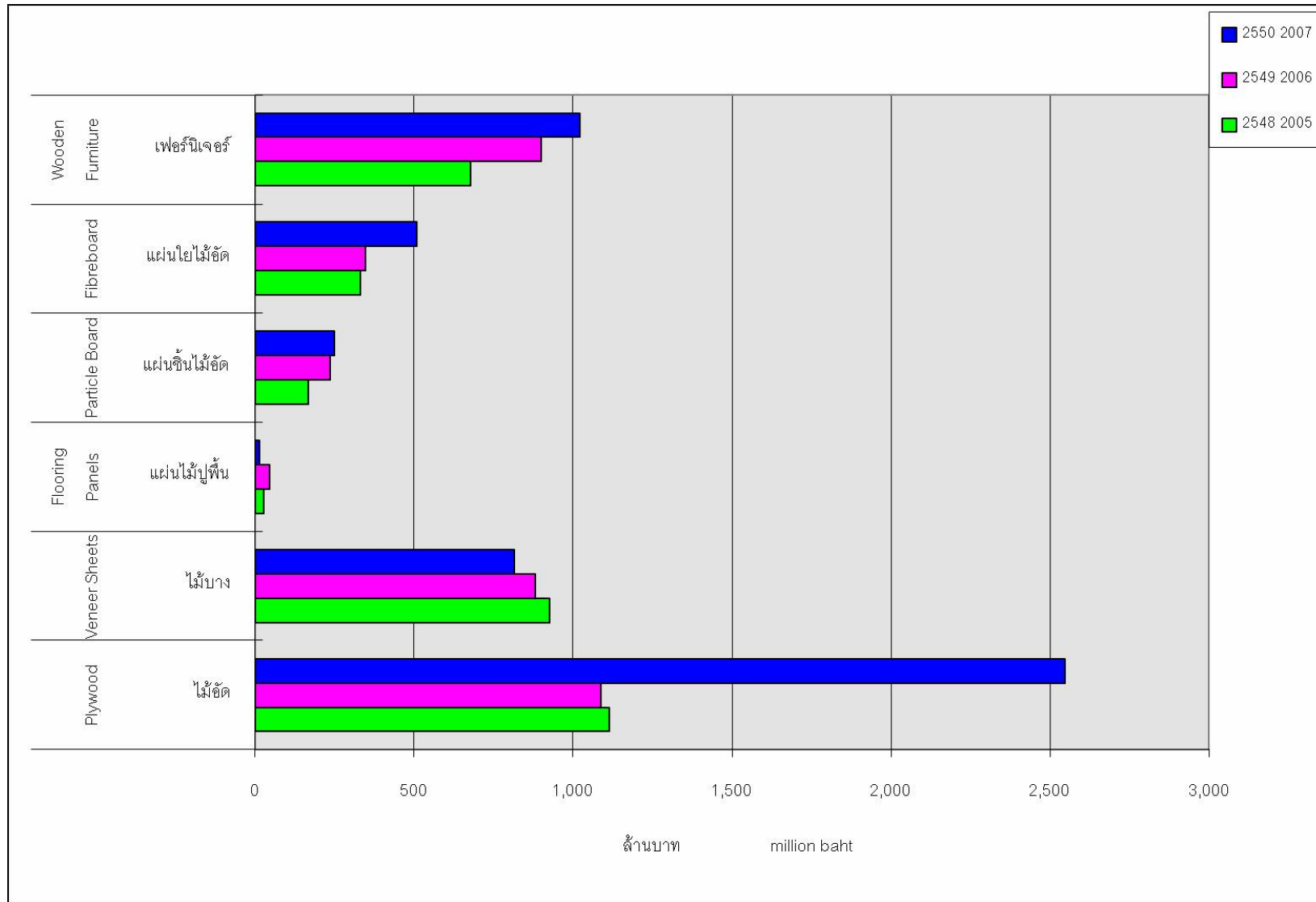

มูลค่าเฟอร์นิเจอร์ไม้นำเข้าและส่งออก พ.ศ. 2546 – 2550

Importation and Exportation Value of Wooden Furniture, 2003 – 2007

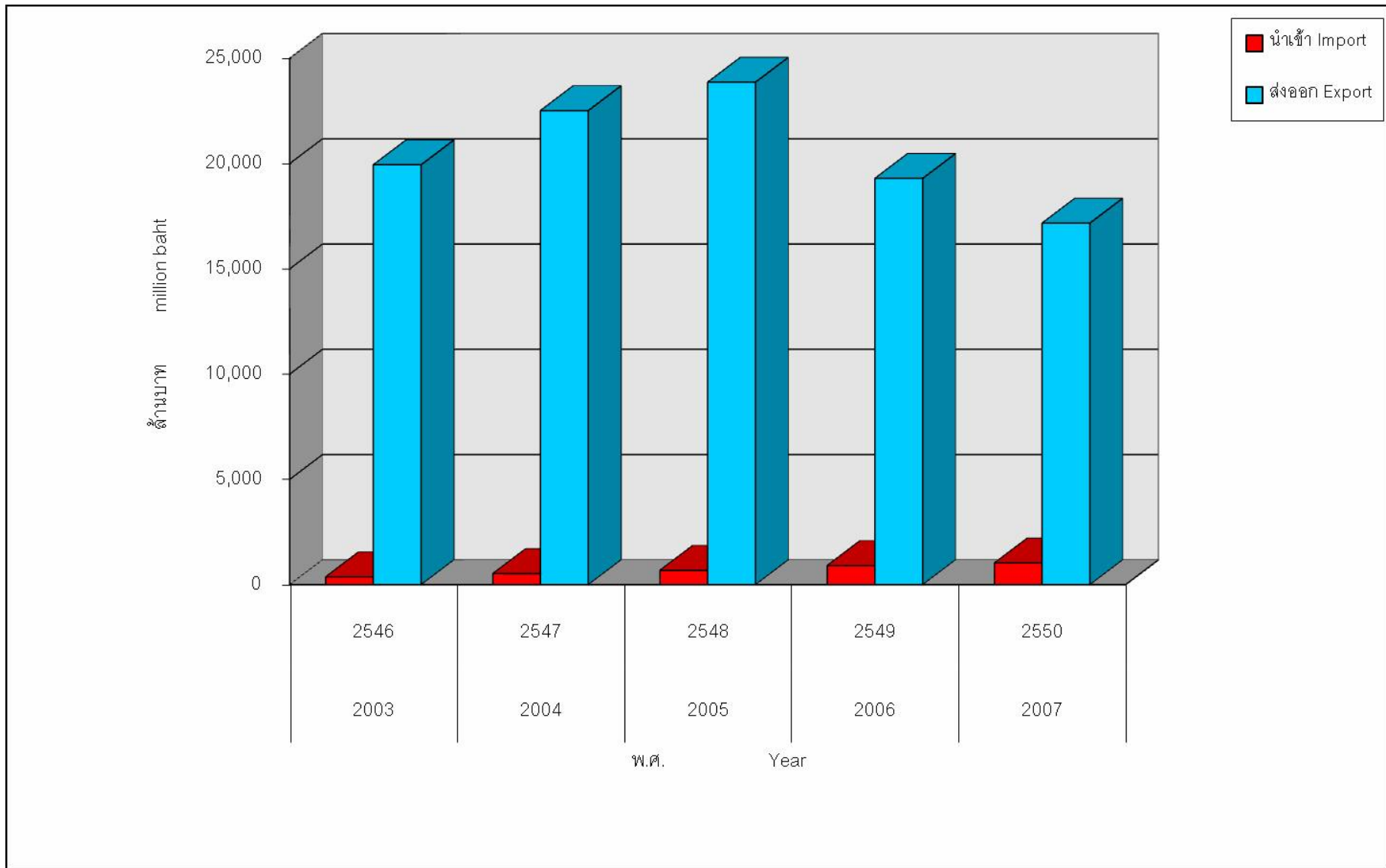

มูลค่ากระดาษนำเข้าและส่งออก พ.ศ. 2546 – 2550

Importation and Exportation Value of Paper and Paperboard, 2003 – 2007

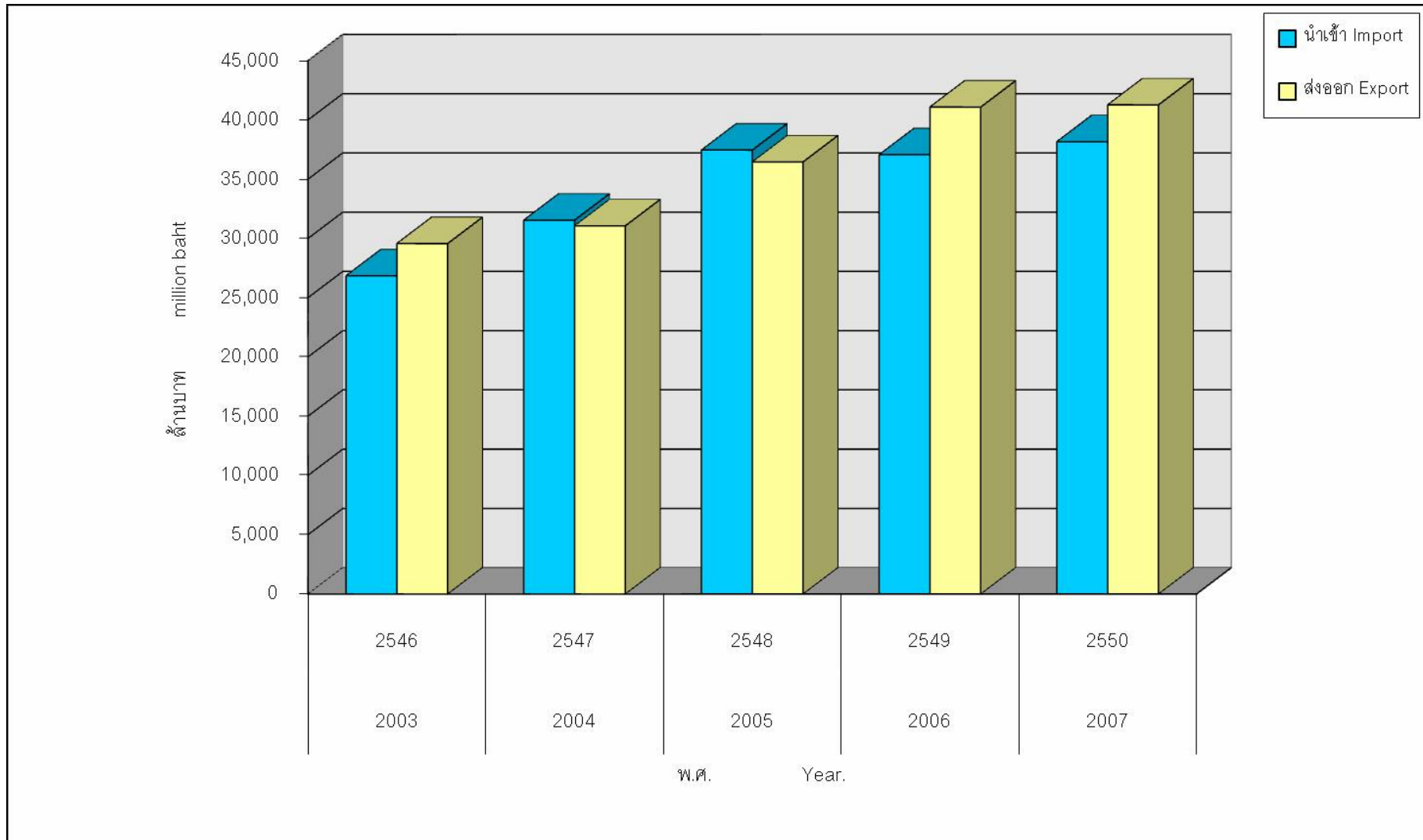

ข้อมูลสถิติกรมป่าไม้ ปี 2550

FORESTRY STATISTICS DATA 2007

ตาราง

TABLE

ข้อมูลทั่วไป

INFORMATION

		หน้า PAGE
ตารางที่ 1	เนื้อที่ป่าของประเทศไทย ปี พ.ศ. 2504 - 2549	28
TABLE 1	Forest Area 1961 - 2006	
ตารางที่ 2	เนื้อที่ป่าไม้ แยกรายจังหวัด พ.ศ. 2547 - 2549	29
TABLE 2	Forest Land Assessment by Province in 2004 - 2006	
ตารางที่ 3	การใช้ประโยชน์ที่ดินป่าไม้ในแต่ละจังหวัด ในประเทศไทย ปี 2543 และ 2547	36
TABLE 3	Preliminary Forest Land Use Assessment in 2000 And 2004	
ตารางที่ 4	เปรียบเทียบเนื้อที่ป่าไม้ของประเทศไทย ระหว่างปี 2531 - 2541 เป็นรายจังหวัด	40
TABLE 4	The Comparison of Forest Existing and Its Periodic Change between 1988 - 1998	
ตารางที่ 5	เปรียบเทียบเนื้อที่ป่าไม้ของประเทศไทย ระหว่างปี 2504 - 2528 เป็นรายจังหวัด	44
TABLE 5	The Comparison of Forest Existing and Its Periodic Change between 1961 - 1985	
ตารางที่ 6	ข้อมูลพื้นที่ป่าชายเลน ปี พ.ศ. 2536 - 2547	48
TABLE 6	Preliminary Mangrove Forest Area in 1993 - 2004	
ตารางที่ 7	จำนวนและเนื้อที่ป่าสงวนแห่งชาติ	50
TABLE 7	Number and Area of National Forest Reserves	

ข้อมูลสถิติกรมป่าไม้ ปี 2550

FORESTRY STATISTICS DATA 2007

หน้า

PAGE

ตารางที่ 8	การปลูกป่ารายปีแยกตามวัตถุประสงค์	51
TABLE 8	Annual Reforestation by Objectives	
ตารางที่ 9	การใช้ไม้ภายในประเทศ	52
TABLE 9	Domestic Wood Apparent Consumption	
ตารางที่ 10	ปริมาณไม้ที่ทำออก	53
TABLE 10	Production of Timber	
ตารางที่ 11	ผลผลิตกระดาษในประเทศ	54
TABLE 11	Domestic Production of Paper	
ตารางที่ 12	ราคาวัสดุก่อสร้างประเภทไม้ในส่วนกลาง กรุงเทพมหานคร สมุทรปราการ ปทุมธานี นนทบุรี สมุทรสาคร พ.ศ. 2546 - 2550	55
TABLE 12	Timber Construction Price in Bangkok and Sub-urban Area, 2003 - 2007	
ตารางที่ 13	เปรียบเทียบน้ำหนักต่อปริมาตรของผลิตภัณฑ์ไม้	58
TABLE 13	Weight and Volume of Wood Products	
ตารางที่ 14	ไม้ท่อนและไม้แปรรูปนำเข้า แยกรายชนิด พ.ศ. 2550	59
TABLE 14	Logs and Sawn-timber Imports by Species in 2007	
ตารางที่ 15	ไม้ท่อนและไม้แปรรูปนำเข้า แยกรายประเทศต้นทาง พ.ศ. 2550	61
TABLE 15	Logs and Sawn-timber Imports by Origin in 2007	

ข้อมูลสถิติกรมป่าไม้ ปี 2550

FORESTRY STATISTICS DATA 2007

หน้า

PAGE

ตารางที่ 16	ไม้ท่อนและไม้แปรรูปนำเข้าแยกรายชนิด พ.ศ. 2549	65
TABLE 16	Imports of Logs and Sawntimber by Species in 2006	
ตารางที่ 17	ไม้ท่อนและไม้แปรรูปนำเข้าแยกประเทศ พ.ศ. 2549	67
TABLE 17	Imports of Logs and Sawntimber by Country in 2006	
ตารางที่ 18	เปรียบเทียบไม้ท่อนและไม้แปรรูปนำเข้า ระหว่างปี พ.ศ. 2529 - 2550	71
TABLE 18	Imports of Logs and Sawntimber, 1986 - 2007	
ตารางที่ 19	ไม้นำเข้าแยกรายชนิด พ.ศ. 2546 - 2550	72
TABLE 19	Imports of Timber by Species, 2002 - 2007	
ตารางที่ 20	ไม้นำเข้าแยกประเทศ พ.ศ. 2546 - 2550	73
TABLE 20	Imports of Timber by Country, 2003 - 2007	
ตารางที่ 21	ผลิตภัณฑ์ไม้นำเข้า พ.ศ. 2548 - 2550	75
TABLE 21	Imports of Wood Products in 2005 - 2007	
ตารางที่ 22	ไม้บางนำเข้าแยกประเทศ พ.ศ. 2546 - 2550	76
TABLE 22	Imports of Veneer Sheets by Country, 2003 - 2007	
ตารางที่ 23	แผ่นซีเมนต์อัดนำเข้าแยกประเทศ พ.ศ. 2546 - 2550	79
TABLE 23	Imports of Particle Board by Country, 2003 - 2007	

ข้อมูลสถิติกรมป่าไม้ ปี 2550

FORESTRY STATISTICS DATA 2007

หน้า
PAGE

ตารางที่ 24	แผ่นใยไม้อัดนำเข้ามาแยกรายประเทศ พ.ศ. 2546 - 2550	81
TABLE 24	Imports of Fibreboard by Country, 2003 - 2007	
ตารางที่ 25	ไม้ปูพื้นที่ประกอบแล้วนำเข้ามาแยกรายประเทศ พ.ศ. 2550	83
TABLE 25	Imports of Wood Flooring Panels in 2007	
ตารางที่ 26	เฟอร์นิเจอร์ไม้ นำเข้ามาแยกรายประเทศ พ.ศ. 2546 - 2550	84
TABLE 26	Imports of Wooden Furniture by Country, 2003 - 2007	
ตารางที่ 27	มูลค่าการนำเข้าผลิตภัณฑ์ไม้ที่สำคัญของประเทศไทยจำแนกรายประเทศ พ.ศ. 2550	86
TABLE 27	Importation Value of Major Wood Products to Thailand by Country in 2007	
ตารางที่ 28	กระดาษนำเข้ามาแยกรายประเทศ พ.ศ. 2546 - 2550	87
TABLE 28	Imports of Paper and Paperboard by Country, 2003 - 2007	
ตารางที่ 29	เยื่อกระดาษนำเข้ามาแยกรายประเทศ พ.ศ. 2546 - 2550	89
TABLE 29	Imports of Woodpulp and Pulp Other Than Wood by Country, 2003- 2007	
ตารางที่ 30	ของป่าบางชนิดและผลิตภัณฑ์อื่นๆ นำเข้า พ.ศ. 2548 - 2550	91
TABLE 30	Imports of Some Forest Products and Other Products 2005 - 2007	
ตารางที่ 31	ไม้ท่อนและไม้แปรรูปส่งออก แยกรายชนิด พ.ศ. 2550	96
TABLE 31	Logs and Sawn-timber Exports by Species in 2007	
ตารางที่ 32	ไม้ท่อนและไม้แปรรูปส่งออก แยกรายประเทศปลายทาง พ.ศ. 2550	97
TABLE 32	Logs and Sawn-timber Exports by Destination in 2007	

ข้อมูลสถิติกรมป่าไม้ ปี 2550

FORESTRY STATISTICS DATA 2007

หน้า

PAGE

ตารางที่ 33	ไม้ท่อนและไม้แปรรูปส่งออกแยกรายชนิด พ.ศ. 2549	101
TABLE 33	Exports of Logs and Sawntimber by Species in 2006	
ตารางที่ 34	ไม้ท่อนและไม้แปรรูปส่งออกแยกรายประเทศ พ.ศ. 2549	102
TABLE 34	Exports of Logs and Sawntimber by Country in 2006	
ตารางที่ 35	เปรียบเทียบไม้ท่อนและไม้แปรรูปส่งออก ระหว่างปี พ.ศ. 2530 - 2550	106
TABLE 35	Exports of Logs and Sawntimber, 1987 - 2007	
ตารางที่ 36	ไม้ส่งออกแยกรายชนิด พ.ศ. 2546 - 2550	107
TABLE 36	Exports of Timber by Species, 2003 - 2007	
ตารางที่ 37	ไม้ส่งออกแยกรายประเทศ พ.ศ. 2546 - 2550	108
TABLE 37	Exports of Timber by Country, 2003 - 2007	
ตารางที่ 38	ผลิตภัณฑ์ไม้ส่งออก พ.ศ. 2548 - 2550	110
TABLE 38	Exports of Wood Products in 2005 - 2007	
ตารางที่ 39	ไม้บางส่งออกแยกรายประเทศ พ.ศ. 2546 - 2550	111
TABLE 39	Exports of Veneer Sheets by Country, 2003 - 2007	
ตารางที่ 40	แผ่นขึ้นไม้อัดส่งออกแยกรายประเทศ พ.ศ. 2546 - 2550	114
TABLE 40	Exports of Particle Board by Country, 2003 - 2007	

ข้อมูลสถิติกรมป่าไม้ ปี 2550

FORESTRY STATISTICS DATA 2007

หน้า

PAGE

ตารางที่ 41	แผ่นใยไม้อัดส่งออกแยกรายประเทศ พ.ศ. 2546 - 2550	116
TABLE 41	Exports of Fibreboard by Country, 2003 - 2007	
ตารางที่ 42	ไม้ปูพื้นที่ประกอบแล้วส่งออกแยกรายประเทศ พ.ศ. 2550	117
TABLE 42	Exports of Wood Flooring Panels in 2007	
ตารางที่ 43	เฟอร์นิเจอร์ไม้ส่งออกแยกรายประเทศ พ.ศ. 2546 - 2550	118
TABLE 43	Exports of Wooden Furniture by Country, 2003 - 2007	
ตารางที่ 44	มูลค่าการส่งออกผลิตภัณฑ์ไม้ที่สำคัญของประเทศไทยจำแนกรายประเทศ พ.ศ. 2550	120
TABLE 44	Exportation Value of Major Wood Products from Thailand by Country in 2007	
ตารางที่ 45	กระดาษส่งออกแยกรายประเทศ พ.ศ.2546 - 2550	121
TABLE 45	Exports of Paper and Paperboard by Country, 2003 - 2007	
ตารางที่ 46	เยื่อกระดาษส่งออกแยกรายประเทศ พ.ศ. 2546 - 2550	124
TABLE 46	Exports of Woodpulp and Pulp Other Than Wood by Country, 2003 - 2007	
ตารางที่ 47	ของป่าบางชนิดและผลิตภัณฑ์อื่นๆ ส่งออก พ.ศ. 2548 - 2550	126
TABLE 47	Exports of Some Forest Products and Other Products, 2005- 2007	
ตารางที่ 48	โรงงานแปรรูปไม้และโรงงานผลิตผลิตภัณฑ์ที่ได้จากไม้ พ.ศ. 2550	131
TABLE 48	Sawmills and Wood Products Factories in 2007	

ข้อมูลสถิติกรมป่าไม้ ปี 2550

หน้า

FORESTRY STATISTICS DATA 2007

PAGE

ตารางที่ 49	รายได้ของกรมป่าไม้	132
TABLE 49	Revenue	
ตารางที่ 50	งบประมาณรายจ่ายจำแนกตามแผนงานหรือหมวดรายจ่าย ปีงบประมาณ 2546 - 2550	133
TABLE 50	Budget Assigned to Each Budget Plan or Item of Expense, 2003 - 2007	
ตารางที่ 51	จำนวนข้าราชการและลูกจ้างประจำของกรมป่าไม้	134
TABLE 51	Number of Forest Officers and Permanent Employees	
ตารางที่ 52	จำนวนผู้เข้าไปท่องเที่ยวในอุทยานแห่งชาติ ปีงบประมาณ 2546 - 2550	135
TABLE 52	Number of Tourists visiting National Parks in Fiscal Year 2003 - 2007	
ตารางที่ 53	ข้อมูลเกี่ยวกับการกระทำผิดกฎหมายป่าไม้ ปีงบประมาณ 2546 - 2550	138
TABLE 53	Statistics of Forest Offenses in Fiscal Year 2003 - 2007	
ตารางที่ 54	จำนวนประชากรแยกตามเพศ	140
TABLE 54	Population	
ตารางที่ 55	จำนวนประชากรจากการทะเบียนแยกจังหวัด พ.ศ. 2549- 2550	141
TABLE 55	Number of Population from Registration by Province, 2006 - 2007	
ตารางที่ 56	อุณหภูมิของอากาศรายปีของบางจังหวัด เป็นรายภาค พ.ศ. 2546 -2550	146
TABLE 56	Annual Temperature : Selected Location by Region 2003 - 2007	
ตารางที่ 57	ปริมาณน้ำฝนรายปีของบางจังหวัด เป็นรายภาค พ.ศ. 2546 - 2550	149
TABLE 57	Annual Rainfall : Selected Location by Region 2003 - 2007	

ข้อมูลสถิติกรมป่าไม้ ปี 2550

FORESTRY STATISTICS DATA 2007

	หน้า
	PAGE
ตารางที่ 58 ปริมาณน้ำฝน จำนวนวันที่ฝนตก และความชื้นสัมพัทธ์รายปีของบางจังหวัด เป็นรายภาค พ.ศ. 2549 - 2550	152
TABLE 58 Annual Rainfall, Rainday and Relative Humidity : Selected Location by Region 2006 - 2007	
ตารางที่ 59 อัตราแลกเปลี่ยนเงินตราต่างประเทศ	155
TABLE 59 Rates of Exchange of Commercial Banks in Bangkok Metropolis	
ตารางที่ 60 ผลผลิตผลิตภัณฑ์ไม้ของโลก พ.ศ. 2544 - 2548	160
TABLE 60 World Production, 2001 - 2005	
ตารางที่ 61 ประเทศผู้ผลิตไม้ซุงเพื่อการแปรรูปและเพื่อการผลิตไม้บางรายใหญ่ พ.ศ. 2544 - 2548	162
TABLE 61 Major Producing Countries of Sawlogs and Veneer Logs, 2001 - 2005	
ตารางที่ 62 ประเทศผู้ผลิตไม้แปรรูปรายใหญ่ พ.ศ. 2544 - 2548	164
TABLE 62 Major Producing Countries of Sawnwood, 2001 - 2005	
ตารางที่ 63 ประเทศผู้ผลิตไม้อัดรายใหญ่ พ.ศ. 2544 - 2548	166
TABLE 63 Major Producing Countries of Plywood, 2001 - 2005	
ตารางที่ 64 ประเทศผู้ผลิตไม้บางรายใหญ่ พ.ศ. 2544 - 2548	168
TABLE 64 Major Producing Countries of Veneer Sheets, 2001 - 2005	
ตารางที่ 65 ประเทศผู้นำเข้าและส่งออกไม้ซุงประเภทไม้สนเพื่อการอุตสาหกรรม รายใหญ่ ปี 2547	170
TABLE 65 Major Importers and Exporters of Industrial Roundwood (Coniferous) in 2004	
ตารางที่ 66 ประเทศผู้นำเข้าและส่งออกไม้ซุงประเภทไม้สนเพื่อการอุตสาหกรรม รายใหญ่ ปี 2548	171
TABLE 66 Major Importers and Exporters of Industrial Roundwood (Coniferous) in 2005	

ข้อมูลสถิติกรมป่าไม้ ปี 2550

FORESTRY STATISTICS DATA 2007

หน้า

PAGE

ตารางที่ 67	ประเทศผู้นำเข้าและส่งออกไม้ซุงประเภทไม้อื่น ๆ ที่มีใช้ไม้สนแถบเขตร้อนเพื่อการอุตสาหกรรมรายใหญ่ ปี 2547	172
TABLE 67	Major Importers and Exporters of Industrial Roundwood of Tropical Origin (Non-Coniferous) in 2004	
ตารางที่ 68	ประเทศผู้นำเข้าและส่งออกไม้ซุงประเภทไม้อื่น ๆ ที่มีใช้ไม้สนแถบเขตร้อนเพื่อการอุตสาหกรรมรายใหญ่ ปี 2548	173
TABLE 68	Major Importers and Exporters of Industrial Roundwood of Tropical Origin (Non-Coniferous) in 2005	
ตารางที่ 69	ประเทศผู้นำเข้าและส่งออกไม้ซุงประเภทไม้อื่น ๆ ที่มีใช้ไม้สนแถบเขตร้อนอื่น ๆ นอกเหนือจากเขตร้อนเพื่อการอุตสาหกรรม รายใหญ่ ปี 2547	174
TABLE 69	Major Importers and Exporters of Industrial Roundwood of Origin Other Than Tropical (Non-Coniferous) in 2004	
ตารางที่ 70	ประเทศผู้นำเข้าและส่งออกไม้ซุงประเภทไม้อื่น ๆ ที่มีใช้ไม้สนแถบเขตร้อนอื่น ๆ นอกเหนือจากเขตร้อนเพื่อการอุตสาหกรรม รายใหญ่ ปี 2548	175
TABLE 70	Major Importers and Exporters of Industrial Roundwood of Origin Other Than Tropical (Non-Coniferous) in 2005	
ตารางที่ 71	ประเทศผู้นำเข้าและส่งออกไม้แปรรูปประเภทไม้สน รายใหญ่ ปี 2547	176
TABLE 71	Major Importers and Exporters of Sawnwood (Coniferous) in 2004	
ตารางที่ 72	ประเทศผู้นำเข้าและส่งออกไม้แปรรูปประเภทไม้สน รายใหญ่ ปี 2548	177
TABLE 72	Major Importers and Exporters of Sawnwood (Coniferous) in 2005	
ตารางที่ 73	ประเทศผู้นำเข้าและส่งออกไม้แปรรูปประเภทไม้อื่น ๆ ที่มีใช้ไม้สน รายใหญ่ ปี 2547	178
TABLE 73	Major Importers and Exporters of Sawnwood (Non-coniferous) in 2004	
ตารางที่ 74	ประเทศผู้นำเข้าและส่งออกไม้แปรรูปประเภทไม้อื่น ๆ ที่มีใช้ไม้สน รายใหญ่ ปี 2548	179
TABLE 74	Major Importers and Exporters of Sawnwood (Non-coniferous) in 2005	
ตารางที่ 75	ประเทศผู้นำเข้าและส่งออกชิ้นไม้สับ รายใหญ่ ปี 2547	180
TABLE 75	Major Importers and Exporters of Wood Chips and Particles in 2004	

ข้อมูลสถิติกรมป่าไม้ ปี 2550

FORESTRY STATISTICS DATA 2007

หน้า
PAGE

ตารางที่ 76	ประเทศผู้นำเข้าและส่งออกชิ้นไม้สับ รายใหญ่ ปี 2547	181
TABLE 76	Major Importers and Exporters of Wood Chips and Particles in 2005	
ตารางที่ 77	ประเทศผู้นำเข้าและส่งออกไม้บาง รายใหญ่ ปี 2547	182
TABLE 77	Major Importers and Exporters of Veneer Sheets in 2004	
ตารางที่ 78	ประเทศผู้นำเข้าและส่งออกไม้บาง รายใหญ่ ปี 2548	183
TABLE 78	Major Importers and Exporters of Veneer Sheets in 2005	
ตารางที่ 79	ประเทศผู้นำเข้าและส่งออกไม้อัด รายใหญ่ ปี 2547	184
TABLE 79	Major Importers and Exporters of Plywood in 2004	
ตารางที่ 80	ประเทศผู้นำเข้าและส่งออกไม้อัด รายใหญ่ ปี 2548	185
TABLE 80	Major Importers and Exporters of Plywood in 2005	
ตารางที่ 81	ประเทศผู้นำเข้าและส่งออกแผ่นชิ้นไม้อัด รายใหญ่ ปี 2547	186
TABLE 81	Major Importers and Exporters of Particle Board in 2004	
ตารางที่ 82	ประเทศผู้นำเข้าและส่งออกแผ่นชิ้นไม้อัด รายใหญ่ ปี 2548	187
TABLE 82	Major Importers and Exporters of Particle Board in 2005	
ตารางที่ 83	ประเทศผู้นำเข้าและส่งออกแผ่นใยไม้อัด รายใหญ่ ปี 2547	188
TABLE 83	Major Importers and Exporters of Fibreboard in 2004	
ตารางที่ 84	ประเทศผู้นำเข้าและส่งออกแผ่นใยไม้อัด รายใหญ่ ปี 2548	189
TABLE 84	Major Importers and Exporters of Fibreboard in 2005	

ข้อมูลสถิติกรมป่าไม้ ปี 2550

FORESTRY STATISTICS DATA 2007

หน้า

PAGE

ตารางที่ 85	ประเทศผู้นำเข้าและส่งออกเยื่อไม้ รายใหญ่ ปี 2547	190
TABLE 85	Major Importers and Exporters of Woodpulp in 2004	
ตารางที่ 86	ประเทศผู้นำเข้าและส่งออกเยื่อไม้ รายใหญ่ ปี 2548	191
TABLE 86	Major Importers and Exporters of Woodpulp in 2005	
ตารางที่ 87	ประเทศผู้นำเข้าและส่งออกกระดาษหนังสือพิมพ์ รายใหญ่ ปี 2547	192
TABLE 87	Major Importers and Exporters of Newsprint in 2004	
ตารางที่ 88	ประเทศผู้นำเข้าและส่งออกกระดาษหนังสือพิมพ์ รายใหญ่ ปี 2548	193
TABLE 88	Major Importers and Exporters of Newsprint in 2005	
ตารางที่ 89	ประเทศผู้นำเข้าและส่งออกเยื่อไม้ รายใหญ่ ปี 2548	194
TABLE 89	Major Importers and Exporters of Woodpulp in 2005	
ตารางที่ 90	ประเทศผู้นำเข้าและส่งออกกระดาษหนังสือพิมพ์ รายใหญ่ ปี 2547	195
TABLE 90	Major Importers and Exporters of Newsprint in 2004	
ตารางที่ 91	ประเทศผู้นำเข้าและส่งออกกระดาษหนังสือพิมพ์ รายใหญ่ ปี 2548	196
TABLE 91	Major Importers and Exporters of Newsprint in 2005	

ตารางที่ 1 เนื้อที่ป่าของประเทศไทยปี พ.ศ. 2504 - 2549

Table 1 Forest Area 1961 - 2006

ปี พ.ศ.	ภาคเหนือ		ภาคตะวันออกเฉียงเหนือ		ภาคตะวันออก		ภาคกลาง		ภาคใต้		รวม		Year
	North		North - East		East		Central		South		Whole Kingdom		
	ตร.กม sq.km.	%	ตร.กม sq.km.	%	ตร.กม sq.km.	%	ตร.กม sq.km.	%	ตร.กม sq.km.	%	ตร.กม sq.km.	%	
2504	116,275.00	68.54	70,904.00	41.99	21,163.00	57.98	35,661.00	52.91	29,626.00	41.89	273,629.00	53.33	1961
2516	113,595.00	66.96	50,671.00	30.01	15,036.00	41.19	23,970.00	35.56	18,435.00	26.07	221,707.00	43.21	1973
2519	102,327.00	60.32	41,494.00	24.57	12,631.00	34.60	21,826.00	32.38	20,139.00	28.48	198,417.00	38.67	1976
2521	94,937.00	55.96	31,221.00	18.49	11,037.00	30.24	20,426.00	30.31	17,603.00	24.89	175,224.00	34.15	1978
2525	87,756.00	51.73	25,886.00	15.33	8,000.00	21.92	18,516.00	27.47	16,442.00	23.25	156,600.00	30.52	1982
2528	84,126.00	49.59	25,580.00	15.15	7,990.00	21.89	17,685.00	26.24	15,485.00	21.90	150,866.00	29.40	1985
2531	80,402.00	47.39	23,693.00	14.03	17,244.00	25.59	17,244.00	25.59	14,630.00	20.69	143,803.00	28.03	1988
2532	80,222.00	47.29	23,586.00	13.97	17,223.00	25.55	17,223.00	25.55	14,600.00	20.65	143,417.00	27.95	1989
2534	77,143.00	45.47	21,799.00	12.91	16,616.00	24.65	16,616.00	24.65	13,449.00	19.02	136,698.00	26.64	1991
2536	75,231.00	44.35	21,473.00	12.72	16,408.00	24.34	16,408.00	24.34	12,808.00	18.11	133,554.00	26.03	1993
2538	73,886.00	43.55	21,265.00	12.59	16,288.00	24.17	16,288.00	24.17	12,455.00	17.61	131,485.00	25.62	1995
2541	73,057.00	43.06	20,984.00	12.43	16,049.00	23.81	16,049.00	23.81	12,125.00	17.15	129,722.00	25.28	1998
2543	96,270.28	56.75	26,526.94	15.71	8,438.28	23.12	21,461.85	31.84	17,413.43	24.62	170,110.78	33.15	2000
2547	92,068.42	54.27	28,095.69	16.64	8,240.33	22.57	21,243.24	31.52	17,943.29	25.37	167,590.98	32.66	2004
2548	89,380.99	47.31	25,334.60	15.00	7,935.82	21.74	20,678.58	30.68	17,671.31	24.99	161,001.30	31.38	2005
2549	88,368.11	52.09	24,549.88	14.54	7,883.62	21.60	20,555.07	30.50	17,295.91	24.46	158,652.59	30.92	2006
รวม	พื้นที่ภาคเหนือ		ตะวันออกเฉียงเหนือ		พื้นที่ภาคตะวันออก		พื้นที่ภาคกลาง		พื้นที่ภาคใต้		พื้นที่ประเทศ		Total
	169,644.29		168,854.40		36,502.50		67,398.70		70,715.19		513,115.02		

ตารางที่ 2 เนื้อที่ป่าไม้ แยกรายจังหวัด พ.ศ. 2547 - 2549

Table 2 Forest Land Assessment by Province in 2004 - 2006

หน่วย : ตร.กม.

Unit : Sq.km.

จังหวัด / ภาค	1/ เนื้อที่จังหวัด Province Area	เนื้อที่ป่าไม้ Forest Area /2									Province / Region									
		2547			2004			2548				2005			2549			2006		
		เนื้อที่ป่า	ร้อยละของพื้นที่จังหวัด	เนื้อที่ไม่ใช่ป่า	เนื้อที่ป่า	ร้อยละของพื้นที่จังหวัด	เนื้อที่ไม่ใช่ป่า	เนื้อที่ป่า	ร้อยละของพื้นที่จังหวัด	เนื้อที่ไม่ใช่ป่า		เนื้อที่ป่า	ร้อยละของพื้นที่จังหวัด	เนื้อที่ไม่ใช่ป่า	เนื้อที่ป่า	ร้อยละของพื้นที่จังหวัด	เนื้อที่ไม่ใช่ป่า	เนื้อที่ป่า	ร้อยละของพื้นที่จังหวัด	เนื้อที่ไม่ใช่ป่า
		Forest Area	% of Province Area	Non-forest Area	Forest Area	% of Province Area	Non-forest Area	Forest Area	% of Province Area	Non-forest Area		Forest Area	% of Province Area	Non-forest Area	Forest Area	% of Province Area	Non-forest Area	Forest Area	% of Province Area	Non-forest Area
กำแพงเพชร	8,607.49	1,970.92	22.90	6,636.57	1,902.83	22.11	6,704.66	1,899.85	22.07	6,707.64	Kamphaeng Phet									
เชียงใหม่	20,107.06	15,690.71	78.04	4,416.35	15,385.19	76.52	4,721.87	15,243.98	75.81	4,863.08	Chiang Mai									
เชียงราย	11,678.37	5,101.46	43.68	6,576.91	4,964.79	42.51	6,713.58	4,918.56	42.12	6,759.81	Chiang Rai									
ตาก	16,406.65	12,669.78	77.22	3,736.87	12,292.52	74.92	4,114.13	12,180.80	74.24	4,225.85	Tak									
นครสวรรค์	9,597.68	848.25	8.84	8,749.43	818.13	8.52	8,779.55	817.85	8.52	8,779.83	Nakhon Sawan									
น่าน	11,472.07	8,497.28	74.07	2,974.79	8,261.57	72.01	3,210.50	8,095.10	70.56	3,376.97	Nan									
เพชรบูรณ์	12,668.42	3,650.56	28.82	9,017.86	3,623.69	28.60	9,044.73	3,616.16	28.54	9,052.26	Phetchabun									
แพร่	6,538.60	4,263.65	65.21	2,274.95	4,142.56	63.36	2,396.04	4,095.07	62.63	2,443.53	Phrae									
พะเยา	6,335.06	3,189.20	50.34	3,145.86	3,082.16	48.65	3,252.90	3,012.32	47.55	3,322.74	Phayao									
พิจิตร	4,531.01	13.33	0.29	4,517.68	13.22	0.29	4,517.79	13.18	0.29	4,517.83	Phichit									
พิจนุโลก	10,815.85	3,940.14	36.43	6,875.71	3,875.54	35.83	6,940.31	3,820.79	35.33	6,995.06	Phitsanulok									
แม่ฮ่องสอน	12,681.26	11,128.22	87.75	1,553.04	10,785.45	85.05	1,895.81	10,642.99	83.93	2,038.27	Mae Hong Son									

หน่วย : ตร.กม.

Unit : Sq.km.

จังหวัด / ภาค	1/ เนื้อที่จังหวัด Province Area	เนื้อที่ป่าไม้ Forest Area /2									Province / Region
		2547 2004			2548 2005			2549 2006			
		เนื้อที่ป่า	ร้อยละของ พื้นที่จังหวัด	เนื้อที่ไม่ใช่ป่า	เนื้อที่ป่า	ร้อยละของ พื้นที่จังหวัด	เนื้อที่ไม่ใช่ป่า	เนื้อที่ป่า	ร้อยละของ พื้นที่จังหวัด	เนื้อที่ไม่ใช่ป่า	
		Forest Area	% of Province Area	Non-forest Area	Forest Area	% of Province Area	Non-forest Area	Forest Area	% of Province Area	Non-forest Area	
ลำปาง	12,533.96	8,600.52	68.62	3,933.44	8,096.11	64.59	4,437.85	7,926.24	63.24	4,607.72	Lampang
ลำพูน	4,505.88	2,605.98	57.84	1,899.90	2,581.10	57.28	1,924.78	2,575.53	57.16	1,930.35	Lamphun
สุโขทัย	6,596.09	2,133.41	32.34	4,462.68	2,097.96	31.81	4,498.13	2,091.30	31.71	4,504.79	Sukhothai
อุดรดิตถ์	7,838.59	4,442.67	56.68	3,395.92	4,339.09	55.36	3,499.50	4,303.64	54.90	3,534.95	Uttaradit
อุทัยธานี	6,730.25	3,322.34	49.36	3,407.91	3,119.08	46.34	3,611.17	3,114.75	46.28	3,615.50	Uthai Thani
ภาคเหนือ	169,644.29	92,068.42	54.27	77,575.87	89,380.99	47.31	80,263.30	88,368.11	52.09	81,276.18	North
กาฬสินธุ์	6,946.75	830.39	11.95	6,116.36	713.53	10.27	6,233.22	673.51	9.70	6,273.24	Kalasin
ขอนแก่น	10,885.99	1,231.10	11.31	9,654.89	1,065.94	9.79	9,820.05	966.98	8.88	9,919.01	Khon Kaen
ชัยภูมิ	12,778.29	3,744.80	29.31	9,033.49	3,588.46	28.08	9,189.83	3,578.40	28.00	9,199.89	Chaiyaphum
นครพนม	5,512.67	1,321.77	23.98	4,190.90	1,052.24	19.09	4,460.43	1,031.71	18.72	4,480.96	Nakhon Phanom
นครราชสีมา	20,493.96	3,148.94	15.37	17,345.02	2,922.44	14.26	17,571.52	2,915.04	14.22	17,578.92	Nakhon Ratchasima
บุรีรัมย์	10,321.88	951.80	9.22	9,370.08	842.98	8.17	9,478.90	811.01	7.86	9,510.87	Buri Ram
มหาสารคาม	5,291.68	221.78	4.19	5,069.90	132.75	2.51	5,158.93	132.32	2.50	5,159.36	Maha Sarakham
มุกดาหาร	4,339.83	1,456.69	33.57	2,883.14	1,399.64	32.25	2,940.19	1,397.71	32.21	2,942.12	Mukdahan

หน่วย : ตร.กม.

Unit : Sq.km.

จังหวัด / ภาค	1/ เนื้อที่จังหวัด Province Area	เนื้อที่ป่าไม้ Forest Area /2									Province / Region
		2547 2004			2548 2005			2549 2006			
		เนื้อที่ป่า	ร้อยละของ พื้นที่จังหวัด	เนื้อที่ไม่ใช่ป่า	เนื้อที่ป่า	ร้อยละของ พื้นที่จังหวัด	เนื้อที่ไม่ใช่ป่า	เนื้อที่ป่า	ร้อยละของ พื้นที่จังหวัด	เนื้อที่ไม่ใช่ป่า	
		Forest Area	% of Province Area	Non-forest Area	Forest Area	% of Province Area	Non-forest Area	Forest Area	% of Province Area	Non-forest Area	
ยโสธร	4,161.66	456.11	10.96	3,705.55	445.46	10.70	3,716.20	443.65	10.66	3,718.01	Yasothon
ร้อยเอ็ด	8,299.45	532.08	6.41	7,767.37	507.50	6.11	7,791.95	504.14	6.07	7,795.31	Roi Et
เลย	11,424.61	4,280.23	37.46	7,144.38	4,106.10	35.94	7,318.51	4,071.56	35.64	7,353.05	Loei
ศรีสะเกษ	8,839.98	1,032.00	11.67	7,807.98	1,022.71	11.57	7,817.27	998.22	11.29	7,841.76	Si Sa Ket
สกลนคร	9,605.76	2,047.97	21.32	7,557.79	1,557.39	16.21	8,048.37	1,476.88	15.37	8,128.88	Sakon Nakhon
สุรินทร์	8,124.06	844.82	10.40	7,279.24	831.07	10.23	7,292.99	792.11	9.75	7,331.95	Surin
หนองคาย	7,332.28	666.47	9.09	6,665.81	545.63	7.44	6,786.65	510.94	6.97	6,821.34	Nong Khai
หนองบัวลำภู	3,859.09	566.51	14.68	3,292.58	446.14	11.56	3,412.95	326.08	8.45	3,533.01	Nong Bua Lam phu
อำนาจเจริญ	3,161.25	574.14	18.16	2,587.11	536.46	16.97	2,624.79	528.82	16.73	2,632.43	Amnat Charoen
อุดรธานี	11,730.30	1,476.49	12.59	10,253.81	1,162.57	9.91	10,567.73	985.51	8.40	10,744.79	Udon Thani
อุบลราชธานี	15,744.85	2,711.60	17.22	13,033.25	2,455.59	15.60	13,289.26	2,405.29	15.28	13,339.56	Ubon Ratchathani
ภาคตะวันออกเฉียงเหนือ	168,854.34	28,095.69	16.64	140,758.65	25,334.60	15.00	143,519.74	24,549.88	14.54	144,304.46	North-east
กรุงเทพมหานคร	1,565.22	3.09	0.20	1,562.13	3.09	0.20	1,562.13	3.09	0.20	1,562.13	Bangkok
กาญจนบุรี	19,483.15	11,630.14	59.69	7,853.01	11,555.38	59.31	7,927.77	11,450.81	58.77	8,032.34	Kanchanaburi

หน่วย : ตร.กม.

Unit : Sq.km.

จังหวัด / ภาค	1/ เนื้อที่จังหวัด Province Area	เนื้อที่ป่าไม้ Forest Area /2									Province / Region
		2547 2004			2548 2005			2549 2006			
		เนื้อที่ป่า	ร้อยละของ พื้นที่จังหวัด	เนื้อที่ไม่ใช่ป่า	เนื้อที่ป่า	ร้อยละของ พื้นที่จังหวัด	เนื้อที่ไม่ใช่ป่า	เนื้อที่ป่า	ร้อยละของ พื้นที่จังหวัด	เนื้อที่ไม่ใช่ป่า	
		Forest Area	% of Province Area	Non-forest Area	Forest Area	% of Province Area	Non-forest Area	Forest Area	% of Province Area	Non-forest Area	
ชัยนาท	2,469.74	58.70	2.38	2,411.04	56.85	2.30	2,412.89	56.75	2.30	2,412.99	Chai Nat
นครปฐม	2,168.33	0.00	0.00	2,168.33	0.00	0.00	2,168.33	0.00	0.00	2,168.33	Nakhon Pathom
นนทบุรี	622.30	0.00	0.00	622.30	0.00	0.00	622.30	0.00	0.00	622.30	Nonthaburi
ปทุมธานี	1,525.86	0.00	0.00	1,525.86	0.00	0.00	1,525.86	0.00	0.00	1,525.86	Pathum Thani
ประจวบคีรีขันธ์	6,367.62	2,498.90	39.24	3,868.72	2,194.57	34.46	4,173.05	2,183.18	34.29	4,184.44	Prachuap Khiri Khan
เพชรบุรี	6,225.14	3,312.56	53.21	2,912.58	3,273.15	52.58	2,951.99	3,272.19	52.56	2,952.95	Phetchaburi
พระนครศรีอยุธยา	2,556.64	1.73	0.07	2,554.91	1.47	0.06	2,555.17	1.47	0.06	2,555.17	Phra Nakhon Si Ayutthaya
ราชบุรี	5,196.46	1,607.04	30.93	3,589.42	1,548.19	29.79	3,648.27	1,544.77	29.73	3,651.69	Ratchaburi
ลพบุรี	6,199.75	731.03	11.79	5,468.72	691.27	11.15	5,508.48	691.22	11.15	5,508.53	Lop Buri
สมุทรปราการ	1,004.09	6.35	0.63	997.74	5.81	0.58	998.28	5.81	0.58	998.28	Samut Prakan
สมุทรสงคราม	416.71	12.76	3.06	403.95	10.72	2.57	405.99	10.72	2.57	405.99	Samut Songkhram
สมุทรสาคร	872.35	33.32	3.82	839.03	33.17	3.80	839.18	33.16	3.80	839.19	Samut Sakhon
สระบุรี	3,576.48	742.84	20.77	2,833.64	702.00	19.63	2,874.48	701.98	19.63	2,874.50	Saraburi
สิงห์บุรี	822.48	0.00	0.00	822.48	0.00	0.00	822.48	0.00	0.00	822.48	Sing Buri

หน่วย : ตร.กม.

Unit : Sq.km.

จังหวัด / ภาค	1/ เนื้อที่จังหวัด Province Area	เนื้อที่ป่าไม้ Forest Area /2									Province / Region
		2547 2004			2548 2005			2549 2006			
		เนื้อที่ป่า	ร้อยละของ พื้นที่จังหวัด	เนื้อที่ไม่ใช่ป่า	เนื้อที่ป่า	ร้อยละของ พื้นที่จังหวัด	เนื้อที่ไม่ใช่ป่า	เนื้อที่ป่า	ร้อยละของ พื้นที่จังหวัด	เนื้อที่ไม่ใช่ป่า	
		Forest Area	% of Province Area	Non-forest Area	Forest Area	% of Province Area	Non-forest Area	Forest Area	% of Province Area	Non-forest Area	
สุพรรณบุรี	5,358.01	604.79	11.29	4,753.22	602.91	11.25	4,755.10	599.92	11.20	4,758.09	Suphan Buri
อ่างทอง	968.37	0.00	0.00	968.37	0.00	0.00	968.37	0.00	0.00	968.37	Ang Thong
ภาคกลาง	67,398.70	21,243.25	31.52	46,155.45	20,678.58	30.68	46,720.12	20,555.07	30.50	46,843.63	Central
จันทบุรี	6,338.00	2,118.67	33.43	4,219.33	2,087.18	32.93	4,250.82	2,061.34	32.52	4,276.66	Chanthaburi
ฉะเชิงเทรา	5,351.00	857.88	16.03	4,493.12	763.29	14.26	4,587.71	759.18	14.19	4,591.82	Chachoengsao
ชลบุรี	4,363.00	482.68	11.06	3,880.32	451.77	10.35	3,911.23	450.93	10.34	3,912.07	Chon Buri
ตราด	2,819.00	965.04	34.23	1,853.96	926.88	32.88	1,892.12	920.69	32.66	1,898.31	Trat
นครนายก	2,122.00	643.17	30.31	1,478.83	641.12	30.21	1,480.88	641.09	30.21	1,480.91	Nakhon Nayok
ปราจีนบุรี	4,762.36	1,483.94	31.16	3,278.42	1,445.05	30.34	3,317.31	1,439.42	30.22	3,322.94	Prachin Buri
ระยอง	3,552.00	313.21	8.82	3,238.79	293.59	8.27	3,258.41	292.27	8.23	3,259.73	Rayong
สระแก้ว	7,195.14	1,375.74	19.12	5,819.40	1,326.94	18.44	5,868.20	1,318.70	18.33	5,876.44	Sa Kaeo
ภาคตะวันออก	36,502.50	8,240.33	22.57	28,262.17	7,935.82	21.74	28,566.68	7,883.62	21.60	28,618.88	East
กระบี่	4,708.51	881.97	18.73	3,826.54	865.29	18.38	3,843.22	861.16	18.29	3,847.35	Krabi
ชุมพร	6,009.01	1,290.85	21.48	4,718.16	1,230.91	20.48	4,778.10	1,181.58	19.66	4,827.43	Chumphon

หน่วย : ตร.กม.

Unit : Sq.km.

จังหวัด / ภาค	1/ เนื้อที่จังหวัด Province Area	เนื้อที่ป่าไม้ Forest Area /2									Province / Region
		2547 2004			2548 2005			2549 2006			
		เนื้อที่ป่า	ร้อยละของ พื้นที่จังหวัด	เนื้อที่ไม่ใช่ป่า	เนื้อที่ป่า	ร้อยละของ พื้นที่จังหวัด	เนื้อที่ไม่ใช่ป่า	เนื้อที่ป่า	ร้อยละของ พื้นที่จังหวัด	เนื้อที่ไม่ใช่ป่า	
		Forest Area	% of Province Area	Non-forest Area	Forest Area	% of Province Area	Non-forest Area	Forest Area	% of Province Area	Non-forest Area	
ตรัง	4,917.52	1,150.92	23.40	3,766.60	1,145.56	23.30	3,771.96	1,139.87	23.18	3,777.65	Trang
นครศรีธรรมราช	9,942.50	1,881.41	18.92	8,061.09	1,859.54	18.70	8,082.96	1,857.81	18.69	8,084.69	Nakhon Si Thammarat
นราธิวาส	4,475.43	1,133.76	25.33	3,341.67	1,127.98	25.20	3,347.45	1,116.20	24.94	3,359.23	Narathiwat
ปัตตานี	1,940.36	80.17	4.13	1,860.19	78.23	4.03	1,862.13	74.71	3.85	1,865.65	Pattani
พังงา	4,170.89	1,722.55	41.30	2,448.34	1,692.06	40.57	2,478.83	1,688.87	40.49	2,482.02	Phang-nga
พัทลุง	3,424.47	615.10	17.96	2,809.37	608.26	17.76	2,816.21	602.40	17.59	2,822.07	Phatthalung
ภูเก็ต	543.03	98.62	18.16	444.41	94.48	17.40	448.55	94.33	17.37	448.70	Phuket
ยะลา	4,521.08	1,504.11	33.27	3,016.97	1,499.21	33.16	3,021.87	1,363.75	30.16	3,157.33	Yala
ระนอง	3,298.05	1,708.53	51.80	1,589.52	1,670.84	50.66	1,627.21	1,651.72	50.08	1,646.33	Ranong
สงขลา	7,393.89	858.49	11.61	6,535.40	853.97	11.55	6,539.92	772.84	10.45	6,621.05	Songkhla
สตูล	2,478.98	1,259.48	50.81	1,219.50	1,242.49	50.12	1,236.49	1,208.79	48.76	1,270.19	Satun
สุราษฎร์ธานี	12,891.47	3,757.33	29.15	9,134.14	3,702.49	28.72	9,188.98	3,681.88	28.56	9,209.59	Surat Thani
ภาคใต้	70,715.19	17,943.29	25.37	52,771.90	17,671.31	24.99	53,043.88	17,295.91	24.46	53,419.28	South
รวมทั้งประเทศ	513,115.02	167,590.98	32.66	345,524.04	161,001.30	31.38	352,113.72	158,652.59	30.92	354,462.43	Whole Kingdom

ที่มา : 1/ กรมแผนที่ทหาร

2/ สำนักจัดการและฟื้นฟูพื้นที่ป่าอนุรักษ์ กรมอุทยานแห่งชาติ สัตว์ป่าและพันธุ์พืช

หมายเหตุ : 1. เนื้อที่ป่าไม้ไม่ได้มาจากการแปลภาพถ่ายดาวเทียม Landsat 5 (TM) มาตรฐาน 1 : 50,000

2. เนื้อที่ป่า หมายถึง เนื้อที่ป่าชนิดต่างๆ ได้แก่ ป่าดงดิบ ป่าสน ป่าชายเลน ป่าเบญจพรรณ ป่าเต็งรัง ป่าเต็งรังแคระแกร็น ป่าพรุ ป่าชายเลน และป่าชายหาด เป็นต้น ไม่ว่าจะอยู่ในเขตป่าสงวนแห่งชาติ อุทยานแห่งชาติ เขตรักษาพันธุ์สัตว์ป่า ป่าโครงการ และพื้นที่ที่ใหญ่กว่า 5 เฮกเตอร์ (31.25 ไร่) โดยมีเรือนยอดต้นไม้สูงอย่างน้อย 5 เมตร ปกคลุมมากกว่า 10% ของพื้นที่

Source : 1/ Royal Thai Survey Department

2/ Management and Restore Forest Conservation Office, National Park, Wildlife and Plant Conservation Department

Note : 1. Forest area acquired from LANDSAT 5 (TM), interpretation imageries at the scale of 1 : 50,000

2. Existing forest area in this table means forest of all types such as evergreen, pine, mangrove, mixed deciduous, dry dipterocarp, scrub, swamp, mangrove and beach forest etc., either in the national forest reserves, national parks, wildlife sanctuaries, forest working plan with an area of 5 hectares (3.125 rai) or more with tree taller than 5 metre or more and with canopy covering more than 10% of the ground area.

ตารางที่ 3 การใช้ประโยชน์ที่ดินป่าไม้ในแต่ละจังหวัด ในประเทศไทย ปี 2543 และ 2547

Table 3 Preliminary Forest Land Use Assessment in 2000 And 2004

หน่วย : ตร.กม.

Unit : Sq.km.

จังหวัด / ภาค	1/ เนื้อที่จังหวัด Province Area	เนื้อที่ป่าไม้ Forest Area /2										Province / Region
		2543		2000			2547			2004		
		ป่าบก Forest	ป่าชายเลน Mangrove Forest	รวมเนื้อที่ป่า Total Forest Area	ร้อยละของ พื้นที่จังหวัด % of Province Area	เนื้อที่ไม้ใช้ป่า Non-forest Area	ป่าบก Forest	ป่า ชายเลน Mangrove Forest	รวม เนื้อที่ป่า Total Forest Area	ร้อยละของ พื้นที่จังหวัด % of Province Area	เนื้อที่ไม้ใช้ป่า Non-forest Area	
กำแพงเพชร	8,607.5	2,184.7	-	2,184.7	25.38	6,422.8	1,970.9	-	1,970.9	22.9	6,636.6	Kamphaeng Phet
เชียงใหม่	20,107.1	16,448.5	-	16,448.5	81.80	3,658.6	15,690.7	-	15,690.7	78.0	4,416.3	Chiang Mai
เชียงราย	11,678.4	5,238.6	-	5,238.6	44.86	6,439.8	5,101.5	-	5,101.5	43.7	6,576.9	Chiang Rai
ตาก	16,406.7	13,503.6	-	13,503.6	82.31	2,903.1	12,669.8	-	12,669.8	77.2	3,736.9	Tak
นครสวรรค์	9,597.7	873.3	-	873.3	9.10	8,724.4	848.2	-	848.2	8.8	8,749.4	Nakhon Sawan
น่าน	11,472.1	8,925.5	-	8,925.5	77.80	2,546.5	8,497.3	-	8,497.3	74.1	2,974.8	Nan
เพชรบูรณ์	12,668.4	3,955.0	-	3,955.0	31.22	8,713.4	3,650.6	-	3,650.6	28.8	9,017.9	Phetchabun
แพร่	6,538.6	4,427.1	-	4,427.1	67.71	2,111.5	4,263.6	-	4,263.6	65.2	2,274.9	Phrae
พะเยา	6,335.1	3,457.3	-	3,457.3	54.57	2,877.8	3,189.2	-	3,189.2	50.3	3,145.9	Phayao
พิจิตร	4,531.0	11.9	-	11.9	0.26	4,519.1	13.3	-	13.3	0.3	4,517.7	Phichit
พิษณุโลก	10,815.9	3,860.2	-	3,860.2	35.69	6,955.6	3,940.1	-	3,940.1	36.4	6,875.7	Phitsanulok
แม่ฮ่องสอน	12,681.3	11,433.4	-	11,433.4	90.16	1,247.9	11,128.2	-	11,128.2	87.8	1,553.0	Mae Hong Son
ลำปาง	12,534.0	8,900.8	-	8,900.8	71.01	3,633.1	8,600.5	-	8,600.5	68.6	3,933.4	Lampang
ลำพูน	4,505.9	2,725.1	-	2,725.1	60.48	1,780.8	2,606.0	-	2,606.0	57.8	1,899.9	Lamphun
สุโขทัย	6,596.1	2,306.9	-	2,306.9	34.97	4,289.1	2,133.4	-	2,133.4	32.3	4,462.7	Sukhothai
อุตรดิตถ์	7,838.6	4,581.6	-	4,581.6	58.45	3,257.0	4,442.7	-	4,442.7	56.7	3,395.9	Uttaradit
อุทัยธานี	6,730.2	3,436.8	-	3,436.8	51.07	3,293.4	3,322.3	-	3,322.3	49.4	3,407.9	Uthai Thani
ภาคเหนือ	169,644.3	96,270.3	-	96,270.3	56.75	73,374.0	92,068.4	-	92,068.4	54.3	77,575.9	North
กาฬสินธุ์	6,946.7	787.4	-	787.4	11.33	6,159.4	830.4	-	830.4	12.0	6,116.4	Kalasin
ขอนแก่น	10,886.0	1,253.8	-	1,253.8	11.52	9,632.2	1,231.1	-	1,231.1	11.3	9,654.9	Khon Kaen
ชัยภูมิ	12,778.3	3,735.2	-	3,735.2	29.23	9,043.1	3,744.8	-	3,744.8	29.3	9,033.5	Chaiyaphum
นครพนม	5,512.7	823.5	-	823.5	14.94	4,689.1	1,321.8	-	1,321.8	24.0	4,190.9	Nakhon Phanom
นครราชสีมา	20,494.0	3,272.4	-	3,272.4	15.97	17,221.6	3,148.9	-	3,148.9	15.4	17,345.0	Nakhon Ratchasima
บุรีรัมย์	10,321.9	902.0	-	902.0	8.74	9,419.8	951.8	-	951.8	9.2	9,370.1	Buri Ram

จังหวัด / ภาค	1/ เนื้อที่จังหวัด Province Area	เนื้อที่ป่าไม้ Forest Area /2										Province / Region
		2543		2000			2547			2004		
		ป่าบก Forest	ป่าชายเลน Mangrove Forest	รวมเนื้อที่ป่า Total Forest Area	ร้อยละของ พื้นที่จังหวัด % of Province Area	เนื้อที่ไม้ใช้ป่า Non-forest Area	ป่าบก Forest	ป่า ชายเลน Mangrove Forest	รวม เนื้อที่ป่า Total Forest Area	ร้อยละของ พื้นที่จังหวัด % of Province Area	เนื้อที่ไม้ใช้ป่า Non-forest Area	
มหาสารคาม	5,291.7	194.8	-	194.8	3.68	5,096.9	221.8	-	221.8	4.2	5,069.9	Maha Sarakham
มุกดาหาร	4,339.8	1,494.1	-	1,494.1	34.43	2,845.7	1,456.7	-	1,456.7	33.6	2,883.1	Mukdahan
ยโสธร	4,161.7	385.9	-	385.9	9.27	3,775.7	456.1	-	456.1	11.0	3,705.6	Yasothon
ร้อยเอ็ด	8,299.4	398.9	-	398.9	4.81	7,900.5	532.1	-	532.1	6.4	7,767.4	Roi Et
เลย	11,424.6	4,011.8	-	4,011.8	35.12	7,412.8	4,280.2	-	4,280.2	37.5	7,144.4	Loei
ศรีสะเกษ	8,840.0	964.2	-	964.2	10.91	7,875.7	1,032.0	-	1,032.0	11.7	7,808.0	Si Sa Ket
สกลนคร	9,605.8	1,725.0	-	1,725.0	17.96	7,880.8	2,048.0	-	2,048.0	21.3	7,557.8	Sakon Nakhon
สุรินทร์	8,124.1	780.4	-	780.4	9.61	7,343.6	844.8	-	844.8	10.4	7,279.2	Surin
หนองคาย	7,332.3	605.4	-	605.4	8.26	6,726.9	666.5	-	666.5	9.1	6,665.8	Nong Khai
หนองบัวลำภู	3,859.1	512.7	-	512.7	13.29	3,346.3	566.5	-	566.5	14.7	3,292.6	Nongbua Lumphoo
อำนาจเจริญ	3,161.2	515.4	-	515.4	16.30	2,645.8	574.1	-	574.1	18.2	2,587.1	Umnad Chareun
อุดรธานี	11,730.3	1,493.4	-	1,493.4	12.73	10,236.9	1,476.5	-	1,476.5	12.6	10,253.8	Udon Thani
อุบลราชธานี	15,744.9	2,670.5	-	2,670.5	16.96	13,074.4	2,711.6	-	2,711.6	17.2	13,033.3	Ubon Ratchathani
ภาคตะวันออกเฉียงเหนือ	168,854.3	26,526.9	-	26,526.9	15.71	142,327.4	28,095.7	-	28,095.7	16.6	140,758.7	North-east
กรุงเทพมหานคร	1,565.2	-	3.2	3.2	0.20	1,562.0	-	3.1	3.1	0.2	1,562.1	Bangkok
กาญจนบุรี	19,483.1	11,869.2	-	11,869.2	60.92	7,614.0	11,630.1	-	11,630.1	59.7	7,853.0	Kanchanaburi
ชัยนาท	2,469.7	54.6	-	54.6	2.21	2,415.1	58.7	-	58.7	2.4	2,411.0	Chai Nat
นครปฐม	2,168.3	-	-	-	-	2,168.3	-	-	-	-	2,168.3	Nakhon Pathom
นนทบุรี	622.3	-	-	-	-	622.3	-	-	-	-	622.3	Nonthaburi
ปทุมธานี	1,525.9	-	-	-	-	1,525.9	-	-	-	-	1,525.9	Pathum Thani
ประจวบคีรีขันธ์	6,367.6	2,297.1	1.5	2,298.6	36.10	4,069.0	2,496.4	2.5	2,498.9	39.2	3,868.7	Prachuap Khiri Khan
พระนครศรีอยุธยา	2,556.6	0.4	-	0.4	0.02	2,556.2	1.7	-	1.7	0.1	2,554.9	Phra Nakhon Si Ayutthaya
เพชรบุรี	6,225.1	3,332.1	57.8	3,390.0	54.46	2,835.2	3,274.1	38.5	3,312.6	53.2	2,912.6	Phetchaburi
ราชบุรี	5,196.5	1,667.5	-	1,667.5	32.09	3,529.0	1,607.0	-	1,607.0	30.9	3,589.4	Ratchaburi
ลพบุรี	6,199.8	670.1	-	670.1	10.81	5,529.7	731.0	-	731.0	11.8	5,468.7	Lop Buri
สมุทรปราการ	1,004.1	-	4.3	4.3	0.43	999.8	-	6.4	6.4	0.6	997.7	Samut Prakan

จังหวัด / ภาค	1/ เนื้อที่จังหวัด Province Area	เนื้อที่ป่าไม้ Forest Area /2										Province / Region
		2543		2000			2547			2004		
		ป่าบก Forest	ป่าชายเลน Mangrove Forest	รวมเนื้อที่ป่า Total Forest Area	ร้อยละของ พื้นที่จังหวัด % of Province Area	เนื้อที่ไม้ใช้ป่า Non-forest Area	ป่าบก Forest	ป่า ชายเลน Mangrove Forest	รวม เนื้อที่ป่า Total Forest Area	ร้อยละของ พื้นที่จังหวัด % of Province Area	เนื้อที่ไม้ใช้ป่า Non-forest Area	
สมุทรสงคราม	416.7	-	24.6	24.6	5.90	392.1	-	12.8	12.8	3.1	404.0	Samut Songkhram
สมุทรสาคร	872.3	-	34.1	34.1	3.91	838.2	-	33.3	33.3	3.8	839.0	Samut Sakhon
สระบุรี	3,576.5	826.2	-	826.2	23.10	2,750.3	742.8	-	742.8	20.8	2,833.6	Saraburi
สิงห์บุรี	822.5	-	-	-	-	822.5	-	-	-	-	822.5	Sing Buri
สุพรรณบุรี	5,358.0	619.1	-	619.1	11.56	4,738.9	604.8	-	604.8	11.3	4,753.2	Suphan Buri
อ่างทอง	968.4	-	-	-	-	968.4	-	-	-	-	968.4	Ang Thong
ภาคกลาง	67,398.7	21,336.3	125.5	21,461.8	31.84	45,936.9	21,146.7	96.5	21,243.2	31.5	46,155.5	Central
จันทบุรี	6,338.0	2,071.1	101.7	2,172.8	34.28	4,165.2	2,028.9	89.8	2,118.7	33.4	4,219.3	Chanthaburi
ฉะเชิงเทรา	5,351.0	928.2	14.7	942.9	17.62	4,408.1	845.0	12.9	857.9	16.0	4,493.1	Cha Choeng Sao
ชลบุรี	4,363.0	488.9	10.4	499.3	11.44	3,863.7	478.2	4.4	482.7	11.1	3,880.3	Chon Buri
ตราด	2,819.0	843.7	93.1	936.8	33.23	1,882.2	861.3	103.7	965.0	34.2	1,854.0	Trat
นครนายก	2,122.0	648.9	-	648.9	30.58	1,473.1	643.2	-	643.2	30.3	1,478.8	Nakhon Nayok
ปราจีนบุรี	4,762.4	1,481.6	-	1,481.6	31.11	3,280.8	1,483.9	-	1,483.9	31.2	3,278.4	Prachin Buri
ระยอง	3,552.0	283.3	14.0	297.3	8.37	3,254.7	296.5	16.7	313.2	8.8	3,238.8	Rayong
สระแก้ว	7,195.1	1,458.7	-	1,458.7	20.27	5,736.4	1,375.7	-	1,375.7	19.1	5,819.4	Sa Kaew
ภาคตะวันออก	36,502.5	8,204.3	233.9	8,438.3	23.12	28,064.2	8,012.8	227.5	8,240.3	22.6	28,262.2	East
กระบี่	4,708.5	452.2	349.2	801.4	17.02	3,907.1	531.8	350.1	882.0	18.7	3,826.5	Krabi
ชุมพร	6,009.0	1,202.7	79.3	1,282.1	21.34	4,726.9	1,219.7	71.2	1,290.9	21.5	4,718.2	Chumphon
ตรัง	4,917.5	916.6	334.8	1,251.4	25.45	3,666.1	820.6	330.4	1,150.9	23.4	3,766.6	Trang
นครศรีธรรมราช	9,942.5	1,693.0	98.7	1,791.7	18.02	8,150.8	1,601.3	280.1	1,881.4	18.9	8,061.1	Nakhon Si Thammarat
นราธิวาส	4,475.4	1,036.4	0.7	1,037.1	23.17	3,438.3	1,033.8	100.0	1,133.8	25.3	3,341.7	Narathiwat
ปัตตานี	1,940.4	36.3	35.2	71.5	3.68	1,868.9	43.1	37.1	80.2	4.1	1,860.2	Pattani
พังงา	4,170.9	1,397.6	453.7	1,851.3	44.39	2,319.6	1,305.4	417.1	1,722.6	41.3	2,448.3	Phang Nga
พัทลุง	3,424.5	516.9	31.4	548.3	16.01	2,876.1	517.9	97.2	615.1	18.0	2,809.4	Phatthalung
ภูเก็ต	543.0	37.2	21.5	58.7	10.81	484.3	75.8	22.8	98.6	18.2	444.4	Phuket
ยะลา	4,521.1	1,389.9	-	1,389.9	30.74	3,131.1	1,504.1	-	1,504.1	33.3	3,017.0	Yala
ระนอง	3,298.0	1,522.5	253.3	1,775.8	53.84	1,522.3	1,457.6	250.9	1,708.5	51.8	1,589.5	Ranong

จังหวัด / ภาค	1/ เนื้อที่จังหวัด Province Area	เนื้อที่ป่าไม้ Forest Area /2										Province / Region
		2543			2000			2547			2004	
		ป่าบก Forest	ป่าชายเลน Mangrove Forest	รวมเนื้อที่ป่า Total Forest Area	ร้อยละของ พื้นที่จังหวัด % of Province Area	เนื้อที่ไม่ใช่ป่า Non-forest Area	ป่าบก Forest	ป่า ชายเลน Mangrove Forest	รวม เนื้อที่ป่า Total Forest Area	ร้อยละของ พื้นที่จังหวัด % of Province Area	เนื้อที่ไม่ใช่ป่า Non-forest Area	
สงขลา	7,393.9	775.0	46.9	821.9	11.12	6,571.9	812.0	46.5	858.5	11.6	6,535.4	Song Khla
สตูล	2,479.0	699.9	353.4	1,053.3	42.49	1,425.7	912.3	347.2	1,259.5	50.8	1,219.5	Satun
สุราษฎร์ธานี	12,891.5	3,644.1	34.9	3,679.0	28.54	9,212.5	3,673.8	83.5	3,757.3	29.1	9,134.1	Surat Thani
ภาคใต้	70,715.2	15,320.4	2,093.1	17,413.4	24.62	53,301.8	15,509.3	2,434.0	17,943.3	25.4	52,771.9	South
รวมทั้งประเทศ	513,115.02	167,658.23	2,452.55	170,110.78	33.15	343,004.24	164,832.93	2,758.05	167,590.98	32.66	345,524.04	Whole Kingdom

ที่มา : 1/ กรมแผนที่ทหาร

2/ สำนักจัดการและฟื้นฟูพื้นที่ป่าอนุรักษ์ กรมอุทยานแห่งชาติ สัตว์ป่าและพันธุ์พืช

- หมายเหตุ :
1. เนื้อที่ป่าไม้ปี พ.ศ.2543 ได้มาจากการแปลภาพถ่ายดาวเทียม Landsat 5 TM บันทึกข้อมูลช่วงเดือนมกราคม - เมษายน 2543 มาตรฐาน 1 : 50,000
 2. เนื้อที่ป่าไม้ปี พ.ศ.2547 ได้มาจากการแปลภาพถ่ายดาวเทียม Landsat-5 ปี พ.ศ.2546-2547 มาตรฐาน 1 : 50,000
 3. เนื้อที่ป่า หมายถึง เนื้อที่ป่าชนิดต่างๆ ได้แก่ ป่าดงดิบ ป่าสน ป่าชายเลน ป่าเบญจพรรณ ป่าเต็งรัง ป่าเต็งรังแคระแกร็น ป่าพุ่ม ป่าชายเลน และป่าชายหาด เป็นต้น ไม่ว่าจะอยู่ในเขตป่าสงวนแห่งชาติ อุทยานแห่งชาติ เขตรักษาพันธุ์สัตว์ป่า ป่าโครงการ และพื้นที่ที่ใหญ่กว่า 5 เฮกตาร์ (3.125 ไร่) โดยมีเรือนยอดต้นไม้สูงอย่างน้อย 5 เมตร ปกคลุมมากกว่า 10% ของพื้นที่

Source : 1/ Royal Thai Survey Department

2/ Management and Restore Forest Conservation Office, National Park, Wildlife and Plant Conservation Department

- Note :
1. Forest area in 2000 acquired from LANDSAT 5 (TM), interpretation imageries at the scale of 1 : 50000, taken between January and April 2000.
 2. Forest area in 2004 acquired from LANDSAT-5, interpretation imageries at the scale of 1 : 50000, taken between 2003 - 2004
 3. Existing forest area in this table means forest of all types such as evergreen, pine, mangrove, mixed deciduous, dry dipterocarp, scrub, swamp, mangrove and beach forest ect., etc in the national forest reserves, national parks, wildlife sanctuaries, forest working plan with an area of 5 hectares (3.125 rai) or more with tree taller than 5 metre or more and with canopy covering more than 10% of the ground area.

พื้นที่ป่าไม้

Forest Area

ตารางที่ 4 เปรียบเทียบพื้นที่ป่าไม้ของประเทศไทย ระหว่างปี 2531 - 2541 เป็นรายจังหวัด

Table 4 The Comparison of Forest Existing and Its Periodic Change between 1988 - 1998

จังหวัด / ภาค	(1) เนื้อที่ทั้งหมด Total Area ตร.กม. sq.km.	(2) เนื้อที่ป่าสงวนแห่งชาติ National Forest Reserves ตร.กม. sq.km.	พื้นที่ป่าไม้ Forest Area												Province/Region
			(3) 2531 - 1988		(4) 2532 - 1989		(5) 2534 - 1991		(6) 2536 - 1993		(7) 2538 - 1995		(8) 2541 - 1998		
			ตร.กม.	%	ตร.กม.	%	ตร.กม.	%	ตร.กม.	%	ตร.กม.	%	ตร.กม.	%	
			sq.km.	%	sq.km.	%	sq.km.	%	sq.km.	%	sq.km.	%	sq.km.	%	
1. เชียงราย	11,678.37	10,433.10	4,344	37.20	4,311	36.91	4,110	35.19	3,991	34.17	3,866	33.10	3,819	32.70	Chiang Rai
2. พะเยา	6,335.06	682.81	2,785	43.96	2,763	43.61	2,564	40.47	2,504	39.53	2,443	38.56	2,421	38.22	Phayao
3. เชียงใหม่	20,107.06	19,555.83	15,204	75.62	15,170	75.45	14,741	73.31	14,420	71.72	14,232	70.78	14,060	69.93	Chiang Mai
4. ลำพูน	4,505.88	2,928.06	2,550	56.59	2,547	56.53	2,324	51.58	2,207	48.98	2,155	47.83	2,132	47.32	Lamphun
5. แม่ฮ่องสอน	12,681.26	11,181.64	9,252	72.96	9,243	72.89	9,157	72.21	9,050	71.37	8,935	70.46	8,767	69.13	Mae Hong Son
6. ลำปาง	12,533.96	8,573.70	8,775	70.01	8,772	69.99	8,329	66.45	8,106	64.67	7,893	62.97	7,835	62.51	Lampang
7. น่าน	11,472.07	10,395.57	5,123	44.66	5,109	44.53	4,971	43.33	4,813	41.95	4,805	41.88	4,792	41.77	Nan
8. แพร่	6,538.60	4,763.02	2,554	39.06	2,550	39.00	2,488	38.05	2,435	37.24	2,421	37.03	2,411	36.87	Phrae
9. อุตรดิตถ์	7,838.59	5,280.07	3,189	40.68	3,186	40.65	3,057	39.00	3,043	38.82	3,029	38.64	3,017	38.49	Uttaradit
10. เพชรบูรณ์	12,668.42	6,325.53	2,961	23.37	2,952	23.30	2,732	21.57	2,586	20.41	2,521	19.90	2,456	19.39	Phetchabun
11. พิษณุโลก	10,815.85	5,083.68	2,882	26.65	2,878	26.61	2,503	23.14	2,428	22.45	2,407	22.25	2,390	22.10	Phitsanulok
12. สุโขทัย	6,596.09	2,769.56	2,524	38.27	2,510	38.05	2,292	34.75	2,262	34.29	2,229	33.79	2,216	33.60	Sukhothai
13. กำแพงเพชร	8,607.49	5,241.55	2,242	26.05	2,227	25.87	2,147	24.94	2,098	24.37	2,049	23.80	2,003	23.27	Kamphaeng Phet
14. พิจิตร	4,531.01	6.26	-	-	-	-	-	-	-	-	-	-	-	-	Phichit
15. นครสวรรค์	9,597.68	2,110.87	823	8.57	818	8.52	721	7.51	685	7.14	673	7.01	662	6.90	Nakhon Sawan
16. อุทัยธานี	6,730.25	4,525.10	2,712	40.30	2,709	40.25	2,689	39.95	2,620	38.93	2,591	38.50	2,584	38.39	Uthai Thani
17. ตาก	16,406.65	12,108.43	12,482	76.08	12,477	76.05	12,318	75.08	11,983	73.04	11,637	70.93	11,492	70.04	Tak
ภาคเหนือ	169,644.29	111,964.78	80,402	47.39	80,222	47.29	77,143	45.47	75,231	44.35	73,886	43.55	73,057	43.06	North

จังหวัด / ภาค	(1) เนื้อที่ทั้งหมด Total Area ตร.กม. sq.km.	(2) เนื้อที่ป่าสงวนแห่งชาติ National Forest Reserves ตร.กม. sq.km.	เนื้อที่ป่าไม้ Forest Area												Province/Region
			(3) 2531 - 1988		(4) 2532 - 1989		(5) 2534 - 1991		(6) 2536 - 1993		(7) 2538 - 1995		(8) 2541 - 1998		
			ตร.กม.	%	ตร.กม.	%	ตร.กม.	%	ตร.กม.	%	ตร.กม.	%	ตร.กม.	%	
			sq.km.	%	sq.km.	%	sq.km.	%	sq.km.	%	sq.km.	%	sq.km.	%	
1.กาฬสินธุ์	6,946.75	1,831.32	645	9.28	637	9.17	598	8.61	596	8.58	594	8.55	591	8.51	Kalasin
2.ขอนแก่น	10,885.99	2,716.03	932	8.56	917	8.42	844	7.75	833	7.65	815	7.49	812	7.46	Khon Kaen
3.ชัยภูมิ	12,778.29	3,303.74	3,154	24.68	3,146	24.62	3,135	24.53	3,078	24.09	3,058	23.93	3,011	23.56	Chaiyaphum
4.หนองคาย	7,332.28	3,338.84	543	7.41	540	7.36	492	6.71	484	6.60	470	6.41	463	6.31	Nong Khai
5.นครพนม	5,512.67	2,935.04	642	11.65	640	11.61	595	10.79	571	10.36	566	10.27	563	10.21	Nakhon Phanom
6.มุกดาหาร	4,339.83	1,072.71	1,553	35.78	1,544	35.58	1,353	31.18	1,347	31.04	1,342	30.92	1,331	30.67	Mukdahan
7.มหาสารคาม	5,291.68	406.90	51	0.96	49	0.93	38	0.72	35	0.66	34	0.64	33	0.62	Maha Sarakham
8.อุดรธานี	11,730.30	7,219.79	2,398	15.38	2,395	15.36	1,893	16.14	1,881	16.04	1,873	15.97	1,847	15.75	Udon Thani
9.หนองบัวลำภู	3,859.09						303	7.85	300	7.77	299	7.75	293	7.59	Nongbua Lumphoo
10.นครราชสีมา	20,493.96	7,782.78	2,582	12.60	2,577	12.57	2,340	11.42	2,294	11.19	2,258	11.02	2,223	10.85	Nakhon Ratchasima
11.บุรีรัมย์	10,321.88	2,800.11	598	5.79	596	5.77	536	5.19	530	5.13	527	5.11	524	5.08	Buri Ram
12.ร้อยเอ็ด	8,299.45	766.89	226	2.72	222	2.67	195	2.35	191	2.30	189	2.28	187	2.25	Roi Et
13.เลย	11,424.61	6,963.37	3,281	28.72	3,264	28.57	2,936	25.70	2,924	25.59	2,912	25.49	2,889	25.29	Loei
14.สุรินทร์	8,124.06	1,784.45	340	4.19	338	4.16	300	3.69	278	3.42	275	3.39	270	3.32	Surin
15.ศรีสะเกษ	8,839.98	2,038.90	795	8.99	786	8.89	746	8.44	726	8.21	722	8.17	706	7.99	Si Sa Ket
16.สกลนคร	9,605.76	2,723.44	1,578	16.43	1,568	16.32	1,437	14.96	1,417	14.75	1,393	14.50	1,361	14.17	Sakon Nakhon
17.อุบลราชธานี	15,744.85	6,508.57	3,891	20.58	3,887	20.56	2,548	16.18	2,510	15.94	2,495	15.85	2,477	15.73	Ubon Ratchathani
18.อำนาจเจริญ	3,161.25						1,120	35.43	1,093	34.57	1,065	33.69	1,034	32.71	Umnad Chareun
19.ยโสธร	4,161.66	1,140.52	484	11.63	480	11.53	390	9.37	385	9.25	378	9.08	369	8.87	Yasothon
ภาคตะวันออกเฉียงเหนือ	168,854.34	55,333.40	23,693	14.03	23,586	13.97	21,799	12.91	21,473	12.72	21,265	12.59	20,984	12.43	North-east
1.กาญจนบุรี	19,483.15	8,023.18	11,234	57.66	11,218	57.58	10,831	55.59	10,742	55.13	10,673	54.78	10,528	54.04	Kanchanaburi
2.ชัยนาท	2,469.74	125.33	8	0.32	8	0.32	8	0.32	6	0.24	6	0.24	6	0.24	Chai Nat
3.ลพบุรี	6,199.75	1,776.17	275	4.44	275	4.44	215	3.47	197	3.18	195	3.15	191	3.08	Lop Buri

จังหวัด / ภาค	(1) เนื้อที่ทั้งหมด Total Area ตร.กม. sq.km.	(2) เนื้อที่ป่าสงวนแห่งชาติ National Forest Reserves ตร.กม. sq.km.	เนื้อที่ป่าไม้ Forest Area												Province/Region
			(3) 2531 - 1988		(4) 2532 - 1989		(5) 2534 - 1991		(6) 2536 - 1993		(7) 2538 - 1995		(8) 2541 - 1998		
			ตร.กม.	%	ตร.กม.	%	ตร.กม.	%	ตร.กม.	%	ตร.กม.	%	ตร.กม.	%	
			sq.km.	%	sq.km.	%	sq.km.	%	sq.km.	%	sq.km.	%	sq.km.	%	
4.สระบุรี	3,576.49	628.58	83	2.32	83	2.32	76	2.12	59	1.65	50	1.40	45	1.26	Saraburi
5.พระนครศรีอยุธยา	2,556.64	-	-	-	-	-	-	-	-	-	-	-	-	-	Phra Nakhon Si Ayuttaya
6.ปทุมธานี	1,525.85	-	-	-	-	-	-	-	-	-	-	-	-	-	Pathum Thani
7.กรุงเทพมหานคร	1,565.22	-	-	-	-	-	-	2	0.13	2	0.13	2	0.13	2	Bangkok
8.ราชบุรี	5,196.46	1,864.95	1,424	27.40	1,422	27.36	1,337	25.73	1,317	25.34	1,313	25.27	1,307	25.15	Ratchaburi
9.เพชรบุรี	6,225.14	3,836.16	2,236	35.92	2,235	35.90	2,220	35.66	2,188	35.15	2,171	34.87	2,145	34.46	Phetchaburi
10.ประจวบคีรีขันธ์	6,367.62	2,813.69	1,376	21.61	1,375	21.59	1,327	20.84	1,271	19.96	1,260	19.79	1,228	19.29	Prachuap Khiri Khan
11.สุพรรณบุรี	5,358.01	1,320.16	608	11.35	607	11.33	602	11.24	595	11.10	592	11.05	566	10.56	Suphan Buri
12.สมุทรสาคร	872.35	25.93	-	-	-	-	-	-	18	2.06	15	1.72	17	1.95	Samut Sakhon
13.สมุทรสงคราม	416.71	-	-	-	-	-	-	-	10	2.40	9	2.16	11	2.64	Samut Songkhram
14.สมุทรปราการ	1,004.09	-	-	-	-	-	-	-	3	0.30	2	0.20	3	0.30	Samut Prakan
15.นนทบุรี	622.30	-	-	-	-	-	-	-	-	-	-	-	-	-	Nonthaburi
16.นครปฐม	2,168.33	-	-	-	-	-	-	-	-	-	-	-	-	-	Nakhon Pathom
17.อ่างทอง	968.37	-	-	-	-	-	-	-	-	-	-	-	-	-	Ang Thong
18.สิงห์บุรี	822.48	-	-	-	-	-	-	-	-	-	-	-	-	-	Sing Buri
ภาคกลาง	67,398.70	20,414.15	17,244	25.59	17,223	25.55	16,616	24.65	16,408	24.34	16,288	24.17	16,049	23.81	Central
1.ชลบุรี	4,363.00	1,450.23	257	5.89	251	5.75	246	5.64	244	5.59	243	5.57	241	5.52	Chon Buri
2.ระยอง	3,552.00	821.99	240	6.76	232	6.53	221	6.22	218	6.14	214	6.02	209	5.88	Rayong
3.จันทบุรี	6,338.00	2,546.72	1,917	30.25	1,905	30.06	1,895	29.90	1,881	29.68	1,873	29.55	1,867	29.46	Chanthaburi
4.ตราด	2,819.00	1,365.70	790	28.02	790	28.02	784	27.81	773	27.42	758	26.89	752	26.68	Trat
5.ฉะเชิงเทรา	5,351.00	2,427.37	1,265	23.64	1,237	23.12	1,199	22.41	1,195	22.33	1,193	22.29	1,159	21.66	Cha Choeng Sao
6.ปราจีนบุรี	4,762.36	5,862.90	2,883	24.11	2,869	23.99	1,639	34.42	1,632	34.27	1,624	34.10	1,598	33.55	Prachin Buri
7.สระแก้ว	7,195.14	-	-	-	-	-	1,209	16.80	1,207	16.78	1,204	16.73	1,200	16.68	Sa Kaew

จังหวัด / ภาค	(1) เนื้อที่ทั้งหมด Total Area ตร.กม. sq.km.	(2) เนื้อที่ป่าสงวนแห่งชาติ National Forest Reserves ตร.กม. sq.km.	เนื้อที่ป่าไม้ Forest Area												Province/Region
			(3) 2531 - 1988		(4) 2532 - 1989		(5) 2534 - 1991		(6) 2536 - 1993		(7) 2538 - 1995		(8) 2541 - 1998		
			ตร.กม.	%	ตร.กม.	%	ตร.กม.	%	ตร.กม.	%	ตร.กม.	%	ตร.กม.	%	
			sq.km.	%	sq.km.	%	sq.km.	%	sq.km.	%	sq.km.	%	sq.km.	%	
8.นครนายก	2,122.00	-	482	22.71	502	23.66	498	23.47	484	22.81	482	22.71	481	22.67	Nakhon Nayok
ภาคตะวันออกเฉียงเหนือ	36,502.50	14,474.91	7,834	21.46	7,786	21.33	7,691	21.07	7,634	20.91	7,591	20.80	7,507	20.57	East
1.ชุมพร	6,009.01	3,110.55	1,425	23.71	1,419	23.61	1,205	20.05	1,104	18.37	1,053	17.52	1,019	16.96	Chumphon
2.ระนอง	3,298.05	2,227.68	1,393	42.24	1,390	42.15	1,159	35.14	1,132	34.32	1,095	33.20	1,064	32.26	Ranong
3.พังงา	4,170.89	2,408.68	1,339	32.10	1,337	32.06	1,268	30.40	1,226	29.39	1,181	28.32	1,142	27.38	Phang Nga
4.สุราษฎร์ธานี	12,891.47	5,829.75	3,397	26.35	3,388	26.28	3,283	25.47	3,166	24.56	3,044	23.61	3,011	23.36	Surat Thani
5.ภูเก็ต	543.03	169.30	40	7.37	40	7.37	38	7.00	26	4.79	24	4.42	24	4.42	Phuket
6.กระบี่	4,708.51	2,265.52	450	9.56	449	9.54	447	9.49	391	8.30	338	7.18	319	6.77	Krabi
7.นครศรีธรรมราช	9,942.50	3,079.45	1,438	14.46	1,434	14.42	1,409	14.17	1,274	12.81	1,261	12.68	1,229	12.36	Nakhon Si Thammarat
8.ตรัง	4,917.52	2,361.28	1,010	20.54	1,009	20.52	1,001	20.36	957	19.46	955	19.42	935	19.01	Trang
9.พัทลุง	3,424.47	1,210.35	512	14.95	511	14.92	487	14.22	472	13.78	469	13.70	438	12.79	Phatthalung
10.สตูล	2,478.98	1,167.96	680	27.43	679	27.39	582	23.48	566	22.83	561	22.63	528	21.30	Satun
11.สงขลา	7,393.89	2,010.67	869	11.75	868	11.74	624	8.44	594	8.03	581	7.86	572	7.74	Song Khla
12.ปัตตานี	1,940.36	159.44	49	2.53	48	2.47	47	2.42	45	2.32	45	2.32	44	2.27	Pattani
13.ยะลา	4,521.08	1,069.48	1,231	27.23	1,231	27.23	1,181	26.12	1,144	25.30	1,143	25.28	1,115	24.66	Yala
14.นราธิวาส	4,475.43	1,113.04	797	17.81	797	17.81	718	16.04	711	15.89	705	15.75	685	15.31	Narathiwat
ภาคใต้	70,715.19	28,183.15	14,630	20.69	14,600	20.65	13,449	19.02	12,808	18.11	12,455	17.61	12,125	17.15	South
รวมทั้งประเทศ	513,115.02	230,370.39	143,803	28.03	143,417	27.95	136,698	26.64	133,554	26.03	131,485	25.62	129,722	25.28	Whole Kingdom

พื้นที่ป่าไม้

Forest Area

ตารางที่ 5 เปรียบเทียบเนื้อที่ป่าไม้ของประเทศไทย ระหว่างปี 2504 - 2528 เป็นรายจังหวัด

Table 5 The Comparison of Forest Existing and Its Periodic Change between 1961 - 1985

จังหวัด / ภาค	(1) เนื้อที่ ทั้งหมด Total Area ตร.กม. sq.km.	เนื้อที่ป่าไม้ Forest Area												Province/Region
		(2) 2504 - 1961		(3) 2516 - 1973		(4) 2519 - 1976		(5) 2521 - 1978		(6) 2525 - 1982		(7) 2528 - 1985		
		ตร.กม.	%	ตร.กม.	%	ตร.กม.	%	ตร.กม.	%	ตร.กม.	%	ตร.กม.	%	
		sq.km.	%	sq.km.	%	sq.km.	%	sq.km.	%	sq.km.	%	sq.km.	%	
1. เชียงราย	11,678.37	9,493	52.70	11,706	64.98	6,148	52.64	5,534	47.69	4,836	41.44	4,578	39.20	Chiang Rai
2. พะเยา	6,335.06					3,875	61.16	3,487	55.04	3,278	51.74	3,050	48.14	Phayao
3. เชียงใหม่	20,107.06	16,750	83.30	18,617	92.59	17,927	89.16	17,467	86.87	16,702	83.07	16,210	80.62	Chiang Mai
4. ลำพูน	4,505.88	3,466	96.92	3,110	69.02	3,077	68.29	2,835	62.92	2,722	60.41	2,662	59.08	Lamphun
5. แม่ฮ่องสอน	12,681.26	10,490	82.72	12,587	99.26	11,083	87.40	10,081	79.50	9,638	76.00	9,416	74.25	Mae Hong Son
6. ลำปาง	12,533.96	9,448	75.38	10,013	79.89	9,908	79.05	9,838	78.49	9,445	75.36	9,079	72.44	Lampang
7. น่าน	11,472.07	8,162	71.15	10,410	90.74	8,449	73.65	7,141	62.25	5,615	48.94	5,238	45.66	Nan
8.แพร่	6,538.60	3,853	58.93	4,328	66.19	3,506	53.62	2,958	45.24	2,746	42.00	2,602	39.79	Phrae
9. อุตรดิตถ์	7,838.59	6,052	77.21	5,704	72.77	4,542	57.94	3,768	48.07	3,497	44.61	3,271	41.73	Uttaradit
10. เพชรบูรณ์	12,668.42	8,928	70.47	4,975	39.27	4,426	34.94	4,060	32.05	3,763	29.70	3,550	28.02	Phetchabun
11. พิษณุโลก	10,815.85	5,914	54.68	4,616	42.68	4,025	37.21	3,631	33.57	3,151	29.13	2,986	27.61	Phitsanulok
12. สุโขทัย	6,596.09	4,357	66.05	3,616	54.82	3,340	50.64	3,156	47.85	2,941	44.59	2,773	42.04	Sukhothai
13. กำแพงเพชร	8,607.49	6,737	78.27	3,500	40.66	3,201	37.19	3,001	34.86	2,777	32.26	2,495	28.99	Kamphaeng Phet
14. พิจิตร	4,531.01	902	19.91	-	-	-	-	-	-	-	-	-	-	Phichit
15. นครสวรรค์	9,597.68	2,951	30.75	1,248	13.00	1,184	12.34	1,142	11.90	1,037	10.80	929	9.68	Nakhon Sawan
16. อุทัยธานี	6,730.25	4,899	72.79	4,536	67.40	3,644	54.14	3,050	45.32	2,867	42.60	2,744	40.77	Uthai Thani
17. ตาก	16,406.65	13,873	84.56	14,299	87.15	13,992	85.28	13,788	84.04	12,738	77.64	12,543	76.45	Tak
ภาคเหนือ	169,644.29	116,275	68.54	113,595	66.96	102,327	60.32	94,937	55.96	87,756	51.73	84,126	49.59	North

จังหวัด / ภาค	(1) เนื้อที่ทั้งหมด Total Area ตร.กม. sq.km.	เนื้อที่ป่าไม้ Forest Area												Province/Region
		(2) 2504 - 1961		(3) 2516 - 1973		(4) 2519 - 1976		(5) 2521 - 1978		(6) 2525 - 1982		(7) 2528 - 1985		
		ตร.กม.	%	ตร.กม.	%	ตร.กม.	%	ตร.กม.	%	ตร.กม.	%	ตร.กม.	%	
		sq.km.	%	sq.km.	%	sq.km.	%	sq.km.	%	sq.km.	%	sq.km.	%	
1.กาฬสินธุ์	6,946.75	4,410	63.48	1,989	28.63	1,659	23.88	1,439	20.71	1,004	14.45	968	13.93	Kalasin
2.ขอนแก่น	10,885.99	3,105	28.52	2,236	20.54	1,829	16.80	1,555	14.28	1,184	10.88	1,121	10.30	Khon Kaen
3.ชัยภูมิ	12,778.29	8,344	65.30	6,611	51.74	4,555	35.65	3,185	24.93	2,476	19.38	3,201	25.05	Chaiyaphum
4.หนองคาย	7,332.28	4,373	59.64	2,767	37.74	1,653	22.54	911	12.42	860	11.73	818	11.16	Nong Khai
5.นครพนม	5,512.67	5,125	52.02	4,511	45.78	2,995	30.39	1,985	20.15	685	12.43	667	12.10	Nakhon Phanom
6.มุกดาหาร	4,339.83									1,133	26.11	1,603	36.94	Mukdahan
7.มหาสารคาม	5,291.68	619	11.70	324	6.12	263	4.97	223	4.21	158	2.99	82	1.55	Maha Sarakham
8.อุดรธานี	11,730.30	6,954	44.61	5,832	37.41	4,420	28.35	3,478	22.31	2,556	16.40	2,418	15.51	Udon Thani
9.หนองบัวลำภู	3,859.09													Nongbua Lumphoo
10.นครราชสีมา	20,493.96	11,378	55.52	5,713	27.88	4,477	21.85	3,653	17.82	3,036	14.81	2,826	13.79	Nakhon Ratchasima
11.บุรีรัมย์	10,321.88	3,353	32.48	2,566	24.86	1,489	14.43	771	7.47	758	7.34	608	5.89	Buri Ram
12.ร้อยเอ็ด	8,299.45	1,945	23.44	1,013	12.21	638	7.69	388	4.68	316	3.81	310	3.74	Roi Et
13.เลย	11,424.61	ไม่มีข้อมูล		เมฆปกคลุม		5,132	44.92	4,773	41.78	3,760	32.91	3,508	30.71	Loei
14.สุรินทร์	8,124.06	2,895	35.63	1,742	21.44	961	11.83	441	5.43	426	5.24	363	4.47	Surin
15.ศรีสะเกษ	8,839.98	2,815	31.84	1,937	21.91	1,487	16.82	1,187	13.43	1,005	11.37	867	9.81	Si Sa Ket
16.สกลนคร	9,605.76	8,288	86.28	4,399	45.80	2,889	30.08	1,883	19.60	1,787	18.60	1,754	18.26	Sakon Nakhon
17.อุบลราชธานี	15,744.85	7,300	35.61	9,031	47.77	6,285	33.24	4,655	24.62	4,192	22.17	3,937	20.82	Ubon Ratchathani
18.อำนาจเจริญ	3,161.25													Umnad Chareun
19.ยโสธร	4,161.66	ไม่มีข้อมูล		เมฆปกคลุม		762	18.31	694	16.68	550	13.22	529	12.71	Yasothon
ภาคตะวันออกเฉียงเหนือ	168,854.34	70,904	41.99	50,671	30.01	41,494	24.57	31,221	18.49	25,886	15.33	25,580	15.15	North-east
1.กาญจนบุรี	19,483.15	17,793	91.33	13,549	69.54	13,417	68.86	13,329	68.41	12,417	63.73	11,562	59.34	Kanchanaburi
2.ชัยนาท	2,469.74	1	0.02	85	3.44	24	0.97	12	0.49	10	0.40	9	0.36	Chai Nat
3.ลพบุรี	6,199.75	2,105	33.95	529	8.53	403	6.50	319	5.15	291	4.69	279	4.50	Lop Buri

จังหวัด / ภาค	(1) เนื้อที่ทั้งหมด Total Area	เนื้อที่ป่าไม้ Forest Area												Province/Region
		(2) 2504 - 1961		(3) 2516 - 1973		(4) 2519 - 1976		(5) 2521 - 1978		(6) 2525 - 1982		(7) 2528 - 1985		
		ตร.กม.		ตร.กม.		ตร.กม.		ตร.กม.		ตร.กม.		ตร.กม.		
		sq.km.	%	sq.km.	%	sq.km.	%	sq.km.	%	sq.km.	%	sq.km.	%	
4.สระบุรี	3,576.49	604	16.89	289	8.08	187	5.23	119	3.33	98	2.74	92	2.57	Saraburi
5.พระนครศรีอยุธยา	2,556.64	-		-		-		-		-		-		Phra Nakhon Si Ayuttaya
6.ปทุมธานี	1,525.85	-		-		-		-		-		-		Pathum Thani
7.กรุงเทพมหานคร	1,565.22	-		-		-		-		-		-		Bangkok
8.ราชบุรี	5,196.46	3,368	64.81	1,876	36.10	1,525	29.35	1,291	24.84	1,057	20.34	1,462	28.13	Ratchaburi
9.เพชรบุรี	6,225.14	4,731	76.00	3,636	58.41	3,150	50.60	2,826	45.40	2,497	40.11	2,272	36.50	Phetchaburi
10.ประจวบคีรีขันธ์	6,367.62	5,038	79.12	3,198	50.22	2,339	36.73	1,767	27.75	1,439	22.60	1,391	21.84	Prachuap Khiri Khan
11.สุพรรณบุรี	5,358.01	2,021	37.72	748	13.96	736	13.74	728	13.59	675	12.60	618	11.53	Suphan Buri
12.สมุทรสาคร	872.35	-		-		-		-		-		-		Samut Sakhon
13.สมุทรสงคราม	416.71	-		60	14.40	45	10.80	35	8.40	32	7.68			Samut Songkhram
14.สมุทรปราการ	1,004.09	-		-		-		-		-		-		Samut Prakan
15.นนทบุรี	622.30	-		-		-		-		-		-		Nonthaburi
16.นครปฐม	2,168.33	-		-		-		-		-		-		Nakhon Pathom
17.อ่างทอง	968.37	-		-		-		-		-		-		Ang Thong
18.สิงห์บุรี	822.48	-		-		-		-		-		-		Sing Buri
ภาคกลาง	67,398.70	35,661	52.91	23,970	35.56	21,826	32.38	20,426	30.31	18,516	27.47	17,685	26.24	Central
1.ชลบุรี	4,363.00	2,145	49.16	1,020	23.38	636	14.58	380	8.71	259	5.94	258	5.91	Chon Buri
2.ระยอง	3,552.00	1,867	52.56	988	27.82	628	17.68	395	11.12	241	6.78	240	6.76	Rayong
3.จันทบุรี	6,338.00	3,953	62.37	3,167	49.97	2,680	42.28	2,356	37.17	1,936	30.55	1,935	30.53	Chanthaburi
4.ตราด	2,819.00	1,784	63.28	1,060	37.60	1,023	36.29	996	35.33	794	28.17	793	28.13	Trat
5.ฉะเชิงเทรา	5,351.00	2,870	53.63	2,624	49.04	2,131	39.82	1,805	33.73	1,354	25.30	1,352	25.27	Cha Choeng Sao
6.ปราจีนบุรี	4,762.36	7,409	61.96	5,592	46.77	4,997	41.79	4,601	38.48	2,914	24.37	2,910	24.34	Prachin Buri
7.สระแก้ว	7,195.14													Sa Kaew

จังหวัด / ภาค	(1) เนื้อที่ทั้งหมด Total Area ตร.กม. sq.km.	เนื้อที่ป่าไม้ Forest Area												Province/Region
		(2) 2504 - 1961		(3) 2516 - 1973		(4) 2519 - 1976		(5) 2521 - 1978		(6) 2525 - 1982		(7) 2528 - 1985		
		ตร.กม.		ตร.กม.		ตร.กม.		ตร.กม.		ตร.กม.		ตร.กม.		
		sq.km.	%	sq.km.	%	sq.km.	%	sq.km.	%	sq.km.	%	sq.km.	%	
8.นครนายก	2,122.00	1,135	53.49	585	27.57	536	25.26	504	23.75	502	23.66	502	23.66	Nakhon Nayok
ภาคตะวันออกเฉียงเหนือ	36,502.50	21,163	57.98	15,036	41.19	12,631	34.60	11,037	30.24	8,000	21.92	7,990	21.89	East
1.ชุมพร	6,009.01	4,144	68.96	2,702	44.97	2,089	34.76	1,681	27.97	1,516	25.23	1,462	24.33	Chumphon
2.ระนอง	3,298.05	3,008	91.21	2,526	76.59	2,079	63.04	1,781	54.00	1,544	46.82	1,439	43.63	Ranong
3.พังงา	4,170.89	3,005	72.05	1,650	39.56	1,623	38.91	1,605	38.48	1,467	35.17	1,410	33.81	Phang Nga
4.สุราษฎร์ธานี	12,891.47	8,194	63.56	6,202	48.11	5,088	39.47	4,346	33.71	4,138	32.10	3,787	29.38	Surat Thani
5.ภูเก็ต	543.03	273	50.27	137	25.23	84	15.47	48	8.84	46	8.47	43	7.92	Phuket
6.กระบี่	4,708.51	2,769	58.81	921	19.56	708	15.04	522	11.09	492	10.45	453	9.62	Krabi
7.นครศรีธรรมราช	9,942.50	3,368	33.87	1,790	18.00	1,745	17.55	1,715	17.25	1,613	16.22	1,499	15.08	Nakhon Si Thammarat
8.ตรัง	4,917.52	2,449	49.80	1,370	27.86	1,205	24.50	1,095	22.27	1,080	21.96	1,023	20.80	Trang
9.พัทลุง	3,424.47	ไม่มีข้อมูล		เมฆปกคลุม		593	17.32	539	15.74	533	15.56	518	15.13	Phatthalung
10.สตูล	2,478.98	2,128	85.84	1,052	42.44	921	37.15	833	33.60	781	31.50	745	30.05	Satun
11.สงขลา	7,393.89	ไม่มีข้อมูล		เมฆปกคลุม		1,208	16.34	1,038	14.04	978	13.23	927	12.54	Song Khla
12.ปัตตานี	1,940.36	288	14.84	85	4.38	80	4.12	76	3.92	73	3.76	70	3.61	Pattani
13.ยะลา	4,521.08	ไม่มีข้อมูล		เมฆปกคลุม		1,638	37.23	1,415	31.30	1,291	28.56	1,243	27.49	Yala
14.นราธิวาส	4,475.43	ไม่มีข้อมูล		เมฆปกคลุม		1,033	23.08	909	20.31	890	19.89	866	19.35	Narathiwat
ภาคใต้	70,715.19	29,626	41.89	18,435	26.07	20,139	28.48	17,603	24.89	16,442	23.25	15,485	21.90	South
รวมทั้งประเทศ	513,115.02	273,629	53.33	221,707	43.21	198,417	38.67	175,224	34.15	156,600	30.52	150,866	29.40	Whole Kingdom

ตารางที่ 6 ข้อมูลพื้นที่ป่าชายเลน ปี พ.ศ. 2536 - 2547

Table 6 Preliminary Mangrove Forest Area in 1993 - 2004

หน่วย : ตร.กม. Unit : sq.km.

จังหวัด / ภาค	พื้นที่จังหวัด Province Area	2536 1993	%	2539 1996	%	2541 1998	%	2543 2000	%	2547 2004	%	Province/Region
กรุงเทพมหานคร	1565.22	2.00	0.13	1.98	0.13	1.75	0.11	3.20	0.20	3.09	0.20	Bangkok
ประจวบคีรีขันธ์	6367.62	0.40	0.01	0.43	0.01	0.43	0.01	1.48	0.02	2.54	0.04	Prachuap Khiri Khan
เพชรบุรี	6225.14	20.68	0.33	20.7	0.33	20.7	0.33	57.84	0.93	38.45	0.62	Phetchaburi
สมุทรปราการ	1004.09	3.12	0.31	2.97	0.30	2.97	0.30	4.34	0.43	6.35	0.63	Samut Prakan
สมุทรสงคราม	416.71	9.24	2.22	11.45	2.75	11.45	2.75	24.58	5.90	12.76	3.06	Samut Songkhram
สมุทรสาคร	872.35	18.19	2.09	16.96	1.94	16.96	1.94	34.10	3.91	33.32	3.82	Samut Sakhon
จันทบุรี	6338.00	40.72	0.64	38.93	0.61	38.93	0.61	101.69	1.60	89.77	1.42	Chanthaburi
ฉะเชิงเทรา	5351.00	5.36	0.10	4.83	0.09	4.83	0.09	14.66	0.27	12.85	0.24	Cha Choeng Sao
ชลบุรี	4363.00	0.92	0.02	0.92	0.02	0.92	0.02	10.43	0.24	4.45	0.10	Chon Buri
ตราด	2819.00	76.68	2.72	75.34	2.67	75.34	2.67	93.12	3.30	103.70	3.68	Trat
ระยอง	3552.00	6.80	0.19	6.56	0.18	6.56	0.18	14.03	0.39	16.72	0.47	Rayong
กระบี่	4708.51	285.27	6.06	282.73	6.00	282.73	6.00	349.20	7.42	350.14	7.44	Krabi
ชุมพร	6009.01	32.93	0.55	31.52	0.52	31.52	0.52	79.33	1.32	71.18	1.18	Chumphon
ตรัง	4917.52	243.28	4.95	240.96	4.90	240.95	4.90	334.80	6.81	330.36	6.72	Trang
นครศรีธรรมราช	9942.50	79.96	0.80	84.16	0.85	84.16	0.85	98.71	0.99	280.12	2.82	Nakhon Si Thammarat

จังหวัด / ภาค	พื้นที่จังหวัด Province Area	2536 1993	%	2539 1996	%	2541 1998	%	2543 2000	%	2547 2004	%	Province/Region
นราธิวาส	4475.43	-		-		-		0.69	0.02	99.95	2.23	Narathiwat
ปัตตานี	1940.36	12.95	0.67	11.05	0.57	11.05	0.57	35.18	1.81	37.07	1.91	Pattani
พังงา	4170.90	307.16	7.36	304.42	7.30	304.42	7.30	453.74	10.88	417.11	10.00	Phang Nga
พัทลุง	3424.47	1.28	0.04	1.41	0.04	1.41	0.04	31.41	0.92	97.21	2.84	Phatthalung
ภูเก็ต	543.03	15.48	2.85	15.12	2.78	15.12	2.78	21.51	3.96	22.80	4.20	Phuket
ระนอง	3298.05	193.08	5.85	192.37	5.83	192.37	5.83	253.29	7.68	250.92	7.61	Ranong
สงขลา	7393.89	5.48	0.07	6.23	0.08	6.24	0.08	46.95	0.63	46.47	0.63	Song Khla
สตูล	2478.98	294.20	11.87	293.44	11.84	293.44	11.84	353.36	14.25	347.21	14.01	Satun
สุราษฎร์ธานี	12891.47	31.64	0.25	31.34	0.24	31.34	0.24	34.89	0.27	83.51	0.65	Surat Thani
รวมทั้งประเทศ	513,155.02	1,686.82	0.33	1,675.82	0.33	1,675.59	0.33	2,452.55	0.48	2,758.05	0.54	Whole Kingdom

ตารางที่ 7 จำนวนและเนื้อที่ป่าสงวนแห่งชาติ

Table 7 Number and Area of National Forest Reserves

ภาค Region	2546 2003		2547 2004		2548 2005		2549 2006		2550 2007	
	ป่า Unit	ตร.กม. Sq.km.	ป่า Unit	ตร.กม. Sq.km.	ป่า Unit	ตร.กม. Sq.km.	ป่า Unit	ตร.กม. Sq.km.	ป่า Unit	ตร.กม. Sq.km.
	เหนือ North	257	111,964.78	257	111,964.78	257	111,964.78	257	111,964.78	233
ตะวันออกเฉียงเหนือ North-east	353	55,333.40	353	55,333.40	353	55,333.40	353	55,333.40	353	55,333.40
กลาง และ ตะวันออก Central and East	143	34,889.06	143	34,889.06	143	34,889.06	143	34,889.06	167	46,766.58
ใต้ South	468	28,183.15	468	28,183.15	468	28,183.15	468	28,183.15	468	28,183.15
รวม Total	1,221	230,370.39	1,221	230,370.39	1,221	230,370.39	1,221	230,370.39	1,221	230,280.64

หมายเหตุ : 1. เนื้อที่ป่าสงวนแห่งชาติในตารางนี้เป็นเนื้อที่รวมทั้งหมดตามที่ได้ประกาศในราชกิจจานุเบกษา ยังไม่ได้หักเนื้อที่ซ้อนทับและเนื้อที่เพิกถอนเพื่อใช้ประโยชน์ออก
2. จังหวัดนครสวรรค์ กำแพงเพชร และอุทัยธานี รวมอยู่ในภาคเหนือ

Note : 1. Total area of the national forest reserves appeared in this table compiled from the maps and their corresponding area published in the government gazette which occasionally overlapped each other and some areas have already been revoked from the reserved category for other used.
2. In the North, included Nakhon Sawan, Kamphaeng Phet and Uthai Thani.

ตารางที่ 8 การปลูกป่ารายปีแยกตามวัตถุประสงค์

Table 8 Annual Reforestation by Objectives

หน่วย : ตร.กม. Unit : sq.km.

รายการ Item	ตั้งแต่เริ่มปลูก ถึงปี 2544 From beginning to 2000	2545 2002	2546 2003	2547 2004	2548 2005	2549 2006	2550 2007
การปลูกสร้างสวนป่าด้วยเงินงบประมาณ (Afforestation by Government Budget)	6,769.47	55.92	39.36	56.00	132.00	94.24	92.84
การปลูกป่าตามโครงการปลูกป่าถว้พระเจดีย์พระบาทสมเด็จพระเจ้าอยู่หัว เนื่องในวโรกาสทรงครองราชย์ปีที่ 50 The Reforestation Campaign in Commemoration of The Royal Golden Jubilee	3,846.89	168.31	23.86	49.90	262.81	97.18	106.78
การปลูกป่าโดยองค์การอุตสาหกรรมป่าไม้ By Forest Industry Organization (FIO)	336.59	0.00	0.00	0.00	25.86	47.75	29.76
การปลูกป่าโดยงบลงทุนของบริษัทไม้้อดไทย จำกัด By Thai Plywood Co.,Ltd.	39.07	5.72	1.22	2.80	3.88	1.96	2.78
การปลูกป่าด้วยเงินนอกงบประมาณตามประกาศกระทรวงเกษตรและสหกรณ์ Reforestation According to Ministry's Regulations	184.98	4.50	4.68	5.66	14.00	10.13	34.84
การปลูกป่าด้วยเงินบูรณะทรัพย์สิน Reforestation by Concessionaire Budget	226.50	24.00	48.69	29.06	54.00	65.12	27.36
รวม Total	11,403.50	258.45	117.81	143.42	492.55	316.38	294.36

ตารางที่ 9 การผลิตและการใช้ไม้และของป่า

Table 9 Production and Domestic Consumption

หน่วย : 1,000 ลบ.ม. Unit : 1,000 cum.

พ.ศ.	(1) ปริมาณไม้ที่ผลิตได้ Wood Production	(2) ปริมาณไม้นำเข้า Imports	(3) ปริมาณไม้ส่งออก Exports	(4) = (1) + (2) - (3) ปริมาณไม้ใช้ภายในประเทศ Domestic Wood Apparent Consumption	Year
2534	231.5	3,280.8	57.8	3,454.5	1991
2535	119.4	3,814.4	45.1	3,888.7	1992
2536	64.9	3,168.2	53.8	3,179.3	1993
2537	62.3	4,065.7	62.4	4,065.6	1994
2538	34.9	3,463.6	80.5	3,418.0	1995
2539	43.9	3,151.8	45.4	3,150.3	1996
2540	59.7	2,358.6	79.7	2,338.6	1997
2541	54.8	1,239.7	108.2	1,186.3	1998
2542	50.2	1,723.5	231.7	1,542.0	1999
2543	46.4	1,514.5	378.7	1,182.2	2000
2544	41.3	1,802.3	402.9	1,440.7	2001
2545	33.6	2,565.9	1,562.2	1,037.3	2002
2546	20.2	2,248.3	1,105.9	1,162.6	2003
2547	1.9	2,030.4	1,791.0	241.3	2004
2548	8.9	2,335.3	1,369.9	974.4	2005
2549	12.9	1,227.3	1,316.1	(75.9)	2006
2550	285.3	1,933.3	1,739.9	478.6	2007

ที่มา : (1) กรมป่าไม้ (2) (3) กรมศุลกากร Source : (1) Royal Forest Department (2) (3) Department of Customs

ตารางที่ 10 ปริมาณไม้ที่ท่าออก

Table 10 Production of Timber

Unit : cum

หน่วย : ลบ.ม.

พ.ศ.	Source	ไม้สัก	ไม้กระยาเลยหวงห้าม	ไม้นอกหวงห้าม	รวม	Year
		Teak	Other Reserved Species	Non-reserved Species		
		ลบ.ม. (Cum)	ลบ.ม. (Cum)	ลบ.ม. (Cum)		
2550	กองการอนุญาต กรมป่าไม้ (Permission Division Royal Forest Department)	11,730	43,632	141,432	196,794	2007
	องค์การอุตสาหกรรมป่าไม้ Forest Industry Organization (FIO)	72,102	9,048	114	81,264	
	ไม้ของกลาง Confiscated Timber	927	6,290.3	-	7,217	
รวม		84,759.08	58,970	141,546	285,275	Total

ตารางที่ 11 ผลผลิตกระดาษในประเทศ

Table 11 Domestic Production of Paper

หน่วย : 1,000 ตัน

Unit : 1,000 ton

พ.ศ.	กระดาษ หนังสือพิมพ์ Newsprint	กระดาษพิมพ์เขียน Printing & Writing Paper	กระดาษคราฟท์ Kraft Paper	กระดาษแข็งและ กระดาษทำกล่อง Paper Board and Packaging Paper	กระดาษอนามัย Household and Sanitary Paper	รวม Total	เยื่อกระดาษ Pulp	Year
2535	0	237	757	109	50	1,154	185	1991
2536	0	278	877	110	52	1,317	203	1992
2537	39	333	1,062	174	57	1,665	201	1993
2538	116	381	1,167	204	62	1,930	263	1994
2539	125	401	1,157	243	68	1,994	316	1995
2540	120	584	1,312	170	73	2,259	502	1996
2541	132	555	1,286	175	73	2,221	553	1997
2542	120	612	1,486	143	73	2,434	822	1998
2543	124	548	1,412	149	81	2,314	756	1999
2544	126	638	1,429	160	92	2,445	764	2000
2545	126	811	1,473	197	91	2,698	919	2001
2546	120	626	1,509	209	53	2,517	953	2002
2547	131	992	2,142	255	78	3,598	1180	2003
2548	131	1060	2,253	254	97	3,795	1000	2004
2549	130	1221	2,600	239	118	4,308	1,061	2005
2549	130	1221	2,600	239	118	4,308	1,129	2006
2550	135	1,241	2,728	306	106	4,516	1,169	2007

ที่มา : สมาคมอุตสาหกรรมเยื่อและกระดาษแห่งประเทศไทย

* ธนาคารแห่งประเทศไทย

Source : The Thai Pulp and Paper Industries Association

* Bank of Thailand

ตารางที่ 12 ราคาวัสดุก่อสร้างประเภทไม้ในส่วนกลาง กรุงเทพมหานคร สมุทรปราการ ปทุมธานี นนทบุรี สมุทรสาคร พ.ศ. 2546 - 2550

Table 12 Timber Construction Price in Bangkok and Sub-urban Area, 2003 - 2007

			หน่วย : บาท / ลบ.ฟุต		Unit : baht / cu.ft.		
รายการ			2546	2547	2548	2549	2550
Item			2003	2004	2005	2006	2007
ไม้ยางแปรรูป (หนา x กว้าง x ยาว)							
Yang Sawn (Thickness x Width x Length)							
1. 1/2" x 6" x 6.00	เมตร (รวมค่าไส)	ไม้ฝา	462	450	450	450	450
	metre (included planing cost)						
2. 1" x 1" x 4.00	เมตร	ไม้ระแนง	320	320	320	320	320
	metre	lath					
3. 1" x 8" x 6.00	เมตร	ไม้พื้น	425	425	425	425	425
	metre	floorings					
4. 1 1/2" x 3" x 2.50	เมตร	ไม้หน้าเล็กลูก	305	350	350	305	305
	metre	scantlings					
5. 1 1/2" x 3" x 3.00-5.00	เมตร	ไม้หน้าเล็กลูก	320 - 330	320	320	320	320
	metre	scantlings					
	เมตร	ไม้เสา	530	530	530	530	530
	metre	post					
ไม้เนื้อแข็งแปรรูป							
Mixed Hardwood Sawn							
1. ไม้กระบาก 1" x 8" x 4.00	เมตร	ไม้พื้น	410	410	410	410	410
Kra-bak	metre	floorings					
2. ไม้เนื้อแข็ง (กละกั้น) 2" x 6" x 6.00	เมตร	ไม้หนา	885	885	885	885	885
Hardwood (Mixed)	metre	plank					
3. ไม้เต็งและรัง 2" x 6" x 6.00	เมตร	ไม้หนา	885	885	885	885	885
Teng and Rang	metre	plank					
4. ไม้ตะเคียนทอง 2" x 6" x 6.00	เมตร	ไม้หนา	885	885	885	885	885

หน่วย : บาท / ลบ.ฟุต

Unit : baht / cu.ft.

รายการ			2546	2547	2548	2549	2550
Item			2003	2004	2005	2006	2007
Ta-kien-thong	metre	plank					
5. ไม้ตะเคียนหิน 2" x 6" x 6.00	เมตร	ไม้หนา	885	885	885	885	885
Ta-kien-hin	metre	plank					
6. ไม้แดง (อบ ไซ เข้าลิ้น) 1" x 4" x 4.00	เมตร	ไม้พื้น	1,014	975	975	975	975
Daeng (planed tongued grooved)	metre	floorings					
7. ไม้มะค่า (อบ ไซ เข้าลิ้น) 1" x 4" x 4.00	เมตร	ไม้พื้น	1,804	1765	1,765	1,765	1,765
Ma-ka (planed tongued grooved)	metre	floorings					
ไม้สัก ชั้น 2							
Teak Sawn Class II							
1. 1/2" x 1" x 3	ฟุต	ไม้หน้าเล็ก	515	515	515	515	515
	feet	scantlings					
2. 1/2" x 4" x 6.5	ฟุต	ไม้หน้าเล็ก	1,290	1,290	1,290	1,290	1,290
	feet	scantlings					
3. 1" x 1" x 5	ฟุต	ไม้หน้าเล็ก	545	545	545	545	545
	feet	scantlings					
4. 1" x 4" x 6	ฟุต	ไม้หน้าเล็ก	1,480	1,480	1,480	1,480	1,480
	feet	scantlings					
5. 1" x 6" x 6	ฟุต	ไม้กระดาน	1545	1,545	1,545	1,545	1,545
	feet	boards					
6. 1" x 12" x 6	ฟุต	ไม้กระดาน	1725	1725	1725	1725	1725
	feet	boards					
7. 1 1/2" x 3" x 6.5	ฟุต	ไม้หน้าเล็ก	1170	1170	1,170	1,170	1,170
	feet	scantlings					
8. 1 1/2" x 3" x 4	ฟุต	ไม้หน้าเล็ก	975	975	975	975	975
	feet	scantlings					

หน่วย : บาท / ลบ.ฟุต

Unit : baht / cu.ft.

รายการ Item	2546 2003	2547 2004	2548 2005	2549 2006	2550 2007
9. 1 1/2" x 4" x 3.5 ฟุต feet	ไม้หน้าเล็ก scantlings	1065	1065	1,065	1,065
10. 1 1/2" x 4" x 6.5 ฟุต feet	ไม้หน้าเล็ก scantlings	1480	1480	1,480	1,480
11. 2" x 4" x 6.5 ฟุต feet	ไม้หน้าเล็ก scantlings	1405	1405	1,405	1,405
12. 2" x 12" x 6 ฟุต feet	ไม้กระดาน boards	2000	2000	2,000	2,000

ที่มา : กรมการค้าภายใน กระทรวงพาณิชย์ Source : Department of Internal Trade, Ministry of Commerce.

ตารางที่ 13 เปรียบเทียบน้ำหนักต่อปริมาตรของผลิตภัณฑ์ไม้

Table 13 Weight and Volume of Wood Products

ชนิด	กิโลกรัมต่อลูกบาศก์เมตร			ลูกบาศก์เมตรต่อเมตริกตัน			Products
	Lilogrammes per cubic metre			cubic metres per metricton			
	ไม้ทั่วไป	ไม้สน	ไม้อื่นๆ นอกจากไม้สน	ไม้ทั่วไป	ไม้สน	ไม้อื่นๆ นอกจากไม้สน	
General	Coniferous	Non-coniferous	General	Coniferous	Non-coniferous		
ฟืน รวมไม้ที่ใช้ทำถ่าน	725	625	750	1.38	1.60	1.33	Fuelwood including Wood for charcoal
ถ่านไม้	167						Wood Charcoal
ไม้ซุงและไม้ซุงเพื่อทำไม้บาง							Sawlogs and Veneer Logs
- ไม้เขตร้อน			730			1.37	- Tropical
- อื่นๆ		700	800		1.43	1.25	- Other
ไม้ทำเยื่อกระดาษ	675	650	750	1.48	1.54	1.33	Pulpwood , Round and Split
ไม้ซุงเพื่อการอุตสาหกรรมอื่นๆ	750	700	800	1.33	1.43	1.25	Other Industrial Roundwood
ไม้แปรรูป		550	700		1.82	1.43	Sawnwood
ไม้บาง	750			1.33			Veneer Sheets
ไม้อัด	650			1.54			Plywood
แผ่นชั้นไม้อัด	650			1.54			Particle Board
แผ่นใยไม้อัด							- Fibreboard
- ฮาร์ตบอร์ด	950			1.053			- Hardboard
- ความหนาแน่นปานกลาง				2			Medium Density Fibreboard (MDF)
- อื่นๆ	250			4.00			- Insulating board

ที่มา : รายงานการผลิตผลิตภัณฑ์ไม้ขององค์การอาหารและเกษตรแห่งสหประชาชาติ

Source : FAO Yearbook of Forest Products

การนำเข้า
Imports

ตารางที่ 14 ไม้ท่อนและไม้แปรรูปนำเข้า แยกรายชนิด พ.ศ. 2550

Table 14 Logs and Sawn-timber Imports by Species in 2007

ชนิดไม้	ไม้ท่อน		ไม้แปรรูป		รวม		Species
	Logs		Sawntimber		Total		
	ลบ.ม. Cum.	บาท Baht	ลบ.ม. Cum.	บาท Baht	ลบ.ม. Cum.	บาท Baht	
สัก	49,978	1,146,250,691	17,890	214,403,336	67,868	1,360,654,027	Teak
สน	10,604	63,139,075	174,279	1,276,614,818	184,883	1,339,753,893	Conifer
ยางหรือเครือง	*	5,155	10,550	94,147,491	10,550	94,152,646	Yang or Keruing (Dipterocarpus spp.)
กระบาก	0	0	47,146	114,400,914	47,146	114,400,914	Kra-bak
ประคู้	7,318	63,870,044	18,296	172,242,996	25,614	236,113,040	Pra-du
มะค่า	1	15,401	11,932	155,634,838	11,933	155,650,239	Ma-ka
ตะเคียน	6	43,022	10,329	100,016,571	10,335	100,059,593	Ta-kien
ชิงชันหรือเก็ดแดง	289	1,648,555	1,605	9,478,075	1,894	11,126,630	Ching-chan or Ket-daeng
เต็งและรัง	3,235	131,954,592	16,565	75,721,031	19,800	207,675,623	Teng and Rang
ชুমแพรก	0	0	185	3,008,658	185	3,008,658	Chum-prak (Heritiera spp.)
ไม้ยางพารา	35	43,868	5,172	25,899,693	5,207	25,943,561	Pararubber wood
ยูคาลิปตัส	2,006	1,750,817	0	0	2,006	1,750,817	Eucalyptus
กระถินยักษ์	29	619,780	0	0	29	619,780	Kar-thin-yak
มาฮอกกานี	0	0	16,858	50,065,827	16,858	50,065,827	Mahogany (Swietenia spp.)
วีโรลา อิมบูเอีย และเบลซา	0	0	106	2,971,339	106	2,971,339	Virola, Imbuia and Balsa
ซาเพลลี	0	0	239	6,848,959	239	6,848,959	Sapelli
บาเลา	0	0	123	2,296,695	123	2,296,695	Balau (Shorea spp.)
เจลูดอง	0	0	5,411	135,663,925	5,411	135,663,925	Jelutong
ดาร์กเรดเมอแรนติ ไลต์เรดเมอแรนติ และเมอแรนติบาเคา	3,893	21,846,306	3,644	34,683,431	7,537	56,529,737	Dark Red Meranti, Light Red Meranti and Meranti Bakau
จงกองและเมอร์เบา	0	0	15,640	108,503,214	15,640	108,503,214	Jongkong (Dactylocladus spp.) and Merbau (Intsia spp.)

ชนิดไม้	ไม้ท่อน		ไม้แปรรูป		รวม		Species
	Logs		Sawntimber		Total		
	ลบ.ม. Cum.	บาท Baht	ลบ.ม. Cum.	บาท Baht	ลบ.ม. Cum.	บาท Baht	
กาเพอร์	0	0	1,115	9,343,855	1,115	9,343,855	Kapur (Dryobalanops spp.)
เคมพัส	0	0	7,736	64,364,852	7,736	64,364,852	Kempas (Koompassia spp.)
เมอแรนตีบาเคา	0	0	3,134	27,419,091	3,134	27,419,091	Meranti Bakau
รามิน	0	0	557	6,906,395	557	6,906,395	Ramin (Gonystylus spp.)
ไวต์ลออัน ไวต์เมอแรนตี ไวต์ซีราฮา เยลโลว์เมอแรนตี และอลัน	0	0	7,424	69,119,943	7,424	69,119,943	White Lauan, White Meranti, White Seraya, Yellow meranti and Alan
บีช	4,783	29,881,625	3,890	70,607,030	8,673	100,488,655	Beech (Fagus spp.)
เชอร์รี่	0	0	3,662	47,037,917	3,662	47,037,917	Cherry (Prunus spp.)
เมเปิล	0	0	1,232	31,091,290	1,232	31,091,290	Maple (Acer spp.)
โอ๊ก	2,630	40,852,261	16,888	338,181,673	19,518	379,033,934	Oak (Quercus spp.)
แอส	0	0	1,246	20,825,988	1,246	20,825,988	Ash (Fraxinus spp.)
ไม้หมอนรถไฟ	0	0	201	2,271,629	201	2,271,629	Sleepers
อื่นๆ	146,245	1,664,981,455	1,299,179	9,506,940,853	1,445,424	11,171,922,308	Others
รวม	231,052	3,166,902,647	1,702,234	12,776,712,327	1,933,286	15,943,614,974	Total

หมายเหตุ : * น้อยกว่า 1.0 ลบ.ม.

Note : * Less than 1.0 cum.

ที่มา : กรมศุลกากร

Source : The Customs Department

ตารางที่ 15 ไม้ท่อนและไม้แปรรูปนำเข้า แยกรายประเทศต้นทาง พ.ศ. 2550

Table 15 Logs and Sawntimber Imports by Origin in 2007

ประเทศ	ไม้ท่อน		ไม้แปรรูป		รวม		Country
	Logs		Sawntimber		Total		
	ลบ.ม. Cum.	บาท Baht	ลบ.ม. Cum.	บาท Baht	ลบ.ม. Cum.	บาท Baht	
อาร์เจนตินา	2,561	15,092,996	303	2,609,731	2,864	17,702,727	Argentina
ออสเตรเลีย	0	0	38,407	238,219,030	38,407	238,219,030	Australia
ออสเตรีย	0	0	699	11,643,151	699	11,643,151	Austria
บาฮามาส	0	0	34	838,853	34	838,853	Bahamas
บังกลาเทศ	1,120	1,647,715	0	0	1,120	1,647,715	Bangladesh
เบลเยียม	2,496	11,793,115	0	0	2,496	11,793,115	Belgium
เบลีซ	0	0	1,141	12,223,839	1,141	12,223,839	Belize
โบลิเวีย	0	0	1,223	22,415,711	1,223	22,415,711	Bolivia
บราซิล	0	0	4,558	71,860,608	4,558	71,860,608	Brazil
บัลแกเรีย	0	0	27	759,461	27	759,461	Bulgaria
กัมพูชา	0	0	1,379	16,422,060	1,379	16,422,060	Cambodia
แคเมอรูน	46	932,091	575	22,831,296	621	23,763,387	Cameroon
แคนาดา	0	0	23,183	155,933,505	23,183	155,933,505	Canada
ชิลี	0	0	17,307	190,798,100	17,307	190,798,100	Chile
จีน	1,127	10,008,410	12,230	230,624,627	13,357	240,633,037	China
คองโก	52	810,597	141	10,683,209	193	11,493,806	Congo
คอสตาริกา	180	3,384,127	0	0	180	3,384,127	Costa Rica
โครเอเชีย	0	0	302	7,783,416	302	7,783,416	Croatia
เดนมาร์ก	246	4,743,629	145	2,304,528	391	7,048,157	Denmark
เอกวาดอร์	0	0	8	476,133	8	476,133	Ecuador
เอสโตเนีย	0	0	347	4,958,209	347	4,958,209	Estonia

ประเทศ	ไม้ท่อน		ไม้แปรรูป		รวม		Country
	Logs		Sawntimber		Total		
	ลบ.ม. Cum.	บาท Baht	ลบ.ม. Cum.	บาท Baht	ลบ.ม. Cum.	บาท Baht	
ฟินแลนด์	0	0	3,082	37,157,273	3,082	37,157,273	Finland
ฝรั่งเศส	0	0	574	12,621,499	574	12,621,499	France
กาบอง	6,064	51,342,339	0	0	6,064	51,342,339	Gabon
จอร์เจีย	0	0	26	789,372	26	789,372	Georgia
เยอรมนี	196	6,560,464	5,261	89,647,879	5,457	96,208,343	Germany
กานา	0	0	492	16,741,652	492	16,741,652	Ghana
กายอานา	1,133	10,974,237	1,192	10,528,446	2,325	21,502,683	Guyana
ฮ่องกง	0	0	1	20,319	1	20,319	Hong Kong
อินเดีย	0	0	158	1,437,440	158	1,437,440	India
อินโดนีเซีย	35	43,868	4,415	45,172,289	4,450	45,216,157	Indonesia
อิสราเอล	0	0	160	1,182,589	160	1,182,589	Israel
อิตาลี	0	0	298	7,886,563	298	7,886,563	Italy
ญี่ปุ่น	47	856,012	221	11,063,889	268	11,919,901	Japan
คีร์กีซสถาน	0	0	34	214,501	34	214,501	Kyrgyzstan
ลาว	5,781	11,403,658	387,875	1,915,342,238	393,656	1,926,745,896	Laos
ลัตเวีย	0	0	972	15,201,958	972	15,201,958	Latvia
เลโซโท	0	0	309	2,628,992	309	2,628,992	Lesotho
ลิทัวเนีย	0	0	307	8,986,080	307	8,986,080	Lithuania
มาซิโดเนีย	0	0	31	696,499	31	696,499	Macedonia
มาเลเซีย	82,633	605,956,272	1,005,123	7,307,971,081	1,087,756	7,913,927,353	Malaysia
มอริเชียส	0	0	12	133,827	12	133,827	Mauritius
มอนต์เซอร์รัต	0	0	33	687,315	33	687,315	Montserrat
โมซัมบิก	48	459,455	1,014	10,883,069	1,062	11,342,524	Mozambique
พม่า	91,709	2,125,721,228	32,907	446,408,071	124,616	2,572,129,299	Myanmar

ประเทศ	ไม้ท่อน		ไม้แปรรูป		รวม		Country
	Logs		Sawntimber		Total		
	ลบ.ม. Cum.	บาท Baht	ลบ.ม. Cum.	บาท Baht	ลบ.ม. Cum.	บาท Baht	
เนเธอร์แลนด์	0	0	1,105	21,428,295	1,105	21,428,295	Netherlands
นิวซีแลนด์	3,220	11,780,125	83,269	637,298,088	86,489	649,078,213	New Zealand
ไนจีเรีย	0	0	325	9,915,208	325	9,915,208	Nigeria
ปาปัวนิวกินี	24,687	199,729,499	857	13,202,697	25,544	212,932,196	Papua New Guinea
ฟิลิปปินส์	0	0	65	884,182	65	884,182	Philippines
โปแลนด์	0	0	837	12,140,741	837	12,140,741	Poland
โรมาเนีย	0	0	1,169	23,666,381	1,169	23,666,381	Romania
รัสเซีย	75	1,678,227	0	0	75	1,678,227	Russian Rep.
สิงคโปร์	0	0	207	3,037,830	207	3,037,830	Singapore
สโลวีเนีย	27	401,233	0	0	27	401,233	Slovenia
หมู่เกาะโซโลมอน	4,542	33,533,162	0	0	4,542	33,533,162	Solomon Islands
แอฟริกาใต้	0	0	32	471,710	32	471,710	South Africa
สเปน	0	0	50	1,014,889	50	1,014,889	Spain
สวาซิแลนด์	0	0	6	130,594	6	130,594	Swaziland
ซูรินาม	62	498,975	0	0	62	498,975	Suriname
สวีเดน	0	0	4,644	45,466,986	4,644	45,466,986	Sweden
สวิตเซอร์แลนด์	0	0*		86,151	*	86,151	Switzerland
ไต้หวัน	243	5,271,507	920	11,117,004	1,163	16,388,511	Taiwan
แทนซาเนีย	0	0	1,339	16,130,071	1,339	16,130,071	Tanzania
ไทย	14	136,659	134	4,153,030	148	4,289,689	Thailand
ตุรกี	0	0	2	23,310	2	23,310	Turkey
สหรัฐอเมริกา	2,708	52,143,047	59,087	986,020,286	61,795	1,038,163,333	U.S.A.
ยูเครน	0	0	1,218	28,978,347	1,218	28,978,347	Ukraine
สหราชอาณาจักร	0	0	16	794,546	16	794,546	United Kingdom

ประเทศ	ไม้ท่อน		ไม้แปรรูป		รวม		Country
	Logs		Sawntimber		Total		
	ลบ.ม. Cum.	บาท Baht	ลบ.ม. Cum.	บาท Baht	ลบ.ม. Cum.	บาท Baht	
อุรุกวัย	0	0	141	1,191,538	141	1,191,538	Uruguay
เวียดนาม	0	0	240	11,236,348	240	11,236,348	Vietnam
อื่นๆ	0	0	65	1,535,787	65	1,535,787	Others
รวม	231,052	3,166,902,647	1,702,234	12,776,712,327	1,933,286	15,943,614,974	Total

หมายเหตุ : * น้อยกว่า 1.0 ลบ.ม.

Note : * Less than 1.0 cum.

ที่มา : กรมศุลกากร

Source : The Customs Department

ตารางที่ 16 ไม้ท่อนและไม้แปรรูปนำเข้าแยกชนิด พ.ศ. 2549

Table 16 Imports of Logs and Sawntimber by Species in 2006

ชนิดไม้	ไม้ท่อน		ไม้แปรรูป		รวม		Species
	Logs		Sawntimber		Total		
	ลบ.ม. Cum.	บาท Baht	ลบ.ม. Cum.	บาท Baht	ลบ.ม. Cum.	บาท Baht	
สัก	114,023	2,718,082,788	32,735	492,377,767	146,758	3,210,460,555	Teak
สน	12,648	102,187,649	150,853	1,031,285,043	163,501	1,133,472,692	Conifer
ยาง	1,674	15,479,470	155,101	1,080,235,235	156,775	1,095,714,705	Keruing (yang)
กระบาก	38,620	273,242,250	41,635	306,254,561	80,255	579,496,811	Kra-bak
ประดู่	20	320,276	10,908	154,542,021	10,928	154,862,297	Pra-du
มะค่า	1	15,933	26,494	334,202,866	26,495	334,218,799	Ma-ka
สยา (ไคต์เรดเมอแรนติ)	0	0	3,766	36,444,488	3,766	36,444,488	Sa-ya (Light red meranti)
ตะเคียน	0	0	23,654	261,424,962	23,654	261,424,962	Ta-kien
ชิงชันหรือเก็ดแดง	2	72,595	667	8,243,939	669	8,316,534	Ching-chan or Ket-daeng
เต็งและรัง	190	3,187,116	22,796	148,878,202	22,986	152,065,318	Teng and Rang
ไม้ยางพารา	0	0	1,089	8,829,222	1,089	8,829,222	Pararubber wood
ยูคาลิปตัส	18,377	13,315,218	0	0	18,377	13,315,218	Eucalyptus
วิโรลา มาฮอกกานี (จำพวกสวีทนี)	0	0	723	16,696,552	723	16,696,552	Virola, Mahogany (Swietenia spp.),
อิมบูเอีย และแบลซา	0	0	0	0	0	0	Imbuia and Balsa
คาร์กเรดเมอแรนติ เมอแรนติบาเคา	0	0	215	2,679,795	215	2,679,795	Dark red meranti, Meranti bakau
ไวต์ลออัน ไวต์เมอแรนติ ไวต์ซีรายา	0	0	9,948	94,972,067	9,948	94,972,067	White lauan, White meranti, White seraya,

ชนิดไม้	ไม้ท่อน		ไม้แปรรูป		รวม		Species
	Logs		Sawntimber		Total		
	ลบ.ม. Cum.	บาท Baht	ลบ.ม. Cum.	บาท Baht	ลบ.ม. Cum.	บาท Baht	
เขตนโล้วเมอเรนติ และอลัน	0	0	0	0	0	0	Yellow meranti and Alan
โอ๊ก (จำพวกเคอร์คัส)	259	4,492,501	15,788	331,232,344	16,047	335,724,845	Oak (Quercus spp.)
บีช (จำพวกฟากัส)	1,138	17,056,948	3,810	72,491,244	4,948	89,548,192	Beech (Fagus spp.)
ไม้หมอนรถไฟ	0	0	146	1,623,964	146	1,623,964	Sleepers
อื่นๆ	106,284	1,064,932,104	433,722	10,266,428,363	540,006	11,331,360,467	Others
รวม	293,236	4,212,384,848	934,050	14,648,842,635	1,227,286	18,861,227,483	Total

ที่มา : กรมศุลกากร

Source : The Customs Department

ตารางที่ 17 ไม้ท่อนและไม้แปรรูปนำเข้าแยกประเทศ พ.ศ. 2549

Table 17 Imports of Logs and Sawntimber by Country in 2006

ประเทศ	ไม้ท่อน		ไม้แปรรูป		รวม		Country
	Logs		Sawntimber		Total		
	ลบ.ม. Cum.	บาท Baht	ลบ.ม. Cum.	บาท Baht	ลบ.ม. Cum.	บาท Baht	
มาเลเซีย	72,689	592,904,177	79,056	7,881,410,674	151,745	8,474,314,851	Malaysia
พม่า	136,130	2,993,019,662	64,189	600,500,015	200,319	3,593,519,677	Myanmar
ลาว	22,000	69,336,972	392,802	2,812,545,660	414,802	2,881,882,632	Laos
สหรัฐอเมริกา	3,142	70,916,736	181,470	1,154,751,486	184,612	1,225,668,222	U.S.A.
บราซิล	0	0	14,179	182,798,397	14,179	182,798,397	Brazil
นิวซีแลนด์	15	155,168	69,852	457,547,976	69,867	457,703,144	New Zealand
จีน	3,257	21,785,503	13,036	308,054,474	16,293	329,839,977	China
ปาปัวนิวกินี	26,619	180,844,675	4,758	15,907,097	31,377	196,751,772	Papua New Guinea
ออสเตรเลีย	19	151,641	31,781	206,500,540	31,800	206,652,181	Australia
สวีเดน	0	0	11,163	107,315,918	11,163	107,315,918	Sweden
กัมพูชา	0	0	2,064	23,333,435	2,064	23,333,435	Cambodia
อินโดนีเซีย	0	0	8,102	95,551,948	8,102	95,551,948	Indonesia
แคนาดา	0	0	13,754	142,092,203	13,754	142,092,203	Canada
เยอรมนี	876	15,052,351	3,803	79,907,272	4,679	94,959,623	Germany
ชิลี	0	0	15,337	127,140,095	15,337	127,140,095	Chile
กาบอง	13,839	139,406,665	0	0	13,839	139,406,665	Gabon
หมู่เกาะโซโลมอน	7,700	53,363,845	0	0	7,700	53,363,845	Solomon Islands
โรมาเนีย	0	0	2,033	42,670,361	2,033	42,670,361	Romania
ยูเครน	0	0	1,054	27,103,390	1,054	27,103,390	Ukraine
ไอซ์แลนด์	0	0	33	308,973	33	308,973	Iceland
ฟินแลนด์	0	0	3,461	36,077,052	3,461	36,077,052	Finland
แทนซาเนีย	0	0	1,288	12,993,084	1,288	12,993,084	Tanzania

ประเทศ	ไม้ท่อน		ไม้แปรรูป		รวม		Country
	Logs		Sawntimber		Total		
	ลบ.ม. Cum.	บาท Baht	ลบ.ม. Cum.	บาท Baht	ลบ.ม. Cum.	บาท Baht	
ออสเตรีย	0	0	463	6,209,582	463	6,209,582	Austria
เนเธอร์แลนด์	0	0	830	13,720,128	830	13,720,128	Netherlands
ฝรั่งเศส	0	0	836	18,737,653	836	18,737,653	France
ลัตเวีย	0	0	461	10,455,621	461	10,455,621	Latvia
แคเมอรูน	84	1,316,900	322	12,157,281	406	13,474,181	Cameroon
โบลิเวีย	0	0	2,105	38,703,926	2,105	38,703,926	Bolivia
ไนจีเรีย	0	0	255	8,065,812	255	8,065,812	Nigeria
โปแลนด์	40	626,036	1,031	19,203,703	1,071	19,829,739	Poland
โครเอเชีย	0	0	0	0	0	0	Croatia
อิตาลี	0	0	242	4,602,652	242	4,602,652	Italy
เม็กซิโก	0	0	0	0	0	0	Mexico
เดนมาร์ก	350	6,878,943	181	4,070,464	531	10,949,407	Denmark
กินี	784	19,472,597	248	5,505,673	1,032	24,978,270	Guinea
กานา	0	0	382	14,925,532	382	14,925,532	Ghana
เอสโตเนีย	0	0	741	7,347,168	741	7,347,168	Estonia
ไต้หวัน	2	5,447	1,534	14,633,294	1,536	14,638,741	Taiwan
ลิทัวเนีย	0	0	60	1,357,371	60	1,357,371	Lithuania
ฮ่องกง	0	0	57	2,175,135	57	2,175,135	Hong Kong
ญี่ปุ่น	297	4,222,978	515	21,763,313	812	25,986,291	Japan
โกตดิวัวร์	0	0	32	1,047,012	32	1,047,012	Cote d'Ivoire
เบลเยียม	3,167	14,426,778	21	743,769	3,188	15,170,547	Belgium
อาร์เจนตินา		0	36	1,051,925	36	1,051,925	Argentina
คองโก		0	47	3,048,101	47	3,048,101	Congo
กายอานา	1,046	10,246,966	493	5,840,514	1,539	16,087,480	Guyana
สหราชอาณาจักร	19	369,609	1,240	10,976,017	1,259	11,345,626	United Kingdom

ประเทศ	ไม้ท่อน		ไม้แปรรูป		รวม		Country
	Logs		Sawntimber		Total		
	ลบ.ม. Cum.	บาท Baht	ลบ.ม. Cum.	บาท Baht	ลบ.ม. Cum.	บาท Baht	
สิงคโปร์	70	2,958,143	254	5,606,170	324	8,564,313	Singapore
สาธารณรัฐเช็ก	0	0	824	6,383,598	824	6,383,598	Czech Rep.
สโลวีเนีย	0	0	0	0	0	0	Slovenia
ฮังการี	28	432,476	0	0	28	432,476	Hungary
ไทย	0	0	27	709,627	27	709,627	Thailand
บัลแกเรีย	91	340,783	43	1,461,485	134	1,802,268	Bulgaria
กัวเตมาลา	0	0	0	0	0	0	Guatemala
แอฟริกาใต้	0	0	35	976,091	35	976,091	South Africa
เอกวาดอร์	0	0	33	852,946	33	852,946	Ecuador
อินเดีย	0	0	542	4,241,643	542	4,241,643	India
มอลตา	0	0	42	722,047	42	722,047	Malta
โมซัมบิก	14	355,806	430	5,152,524	444	5,508,330	Mozambique
ฟิลิปปินส์	0	0	0	0	0	0	Philippines
ไอร์แลนด์	0	0	0	0	0	0	Ireland
เบลีซ	0	0	4,250	56,689,461	4,250	56,689,461	Belize
สวิตเซอร์แลนด์	0	0	0	0	0	0	Switzerland
รัสเซีย	0	0	0	0	0	0	Russia Fed.
ไนเจอร์	0	0	0	0	0	0	Niger
แอนติกาแอนด์บาร์บูดา	0	0	0	0	0	0	Antigua and Barbuda
เวียดนาม	0	0	1,624	7,343,216	1,624	7,343,216	Vietnam
อิสราเอล	0	0	67	986,765	67	986,765	Israel
คอสตาริกา	243	3,157,339	2	19,232	245	3,176,571	Costa Rica
จอร์เจีย	303	1,359,982	0	0	303	1,359,982	Georgia
ยูกันดา	0	0	0	0	0	0	Uganda
โมร็อกโก	0	0	0	0	0	0	Morocco

ประเทศ	ไม้ท่อน		ไม้แปรรูป		รวม		Country
	Logs		Sawntimber		Total		
	ลบ.ม. Cum.	บาท Baht	ลบ.ม. Cum.	บาท Baht	ลบ.ม. Cum.	บาท Baht	
คีร์กีซสถาน	0	0	0	0	0	0	Kyrgyzstan
มาซิโดเนีย	412	9,276,670	0	0	412	9,276,670	Macedonia
อัฟกานิสถาน	0	0	0	0	0	0	Afghanistan
ไซปรัส	0	0	0	0	0	0	Cyprus
กรีซ	0	0	0	0	0	0	Greece
อื่นๆ	0	0	530	16,846,134	530	16,846,134	Others
รวม	293,236	4,212,384,848	934,050	14,648,842,635	1,227,286	18,861,227,483	Total

หมายเหตุ : * น้อยกว่า 1.0 ลบ.ม.

ที่มา : กรมศุลกากร

Note : * Less than 1.0 cum.

Source : The Customs Department

ตารางที่ 18 เปรียบเทียบไม้ท่อนและไม้แปรรูปนำเข้า ระหว่างปี พ.ศ. 2529 - 2550

Table 18 Imports of Logs and Sawntimber, 1986 - 2007

พ.ศ.	ไม้ท่อน Logs		ไม้แปรรูป Sawntimber		รวม Total		Year
	ลบ.ม. cum.	บาท baht	ลบ.ม. cum.	บาท baht	ลบ.ม. cum.	บาท baht	
2529	152,714	951,874,105	195,937	1,004,839,045	348,651	1,956,713,150	1986
2530	282,928	1,353,963,087	442,292	2,248,499,583	725,220	3,602,462,670	1987
2531	446,959	2,028,960,990	676,563	3,182,836,527	1,123,522	5,211,797,517	1988
2532	1,193,340	4,120,841,519	1,314,684	6,481,657,712	2,508,024	10,602,499,231	1989
2533	1,847,392	5,647,283,229	1,493,573	8,128,821,902	3,340,965	13,776,105,131	1990
2534	1,747,201	6,814,568,759	1,533,611	9,259,803,337	3,280,812	16,074,372,096	1991
2535	2,036,090	7,247,763,622	1,778,349	11,067,912,960	3,814,439	18,315,676,582	1992
2536	1,366,719	5,908,670,625	1,801,516	12,899,516,903	3,168,235	18,808,187,528	1993
2537	1,548,899	7,408,062,223	2,516,847	16,321,877,976	4,065,746	23,729,940,199	1994
2538	1,377,869	10,026,642,537	2,085,687	16,991,234,838	3,463,556	27,017,877,375	1995
2539	936,300	6,310,432,004	2,215,538	17,208,144,967	3,151,838	23,518,576,971	1996
2540	895,545	5,435,393,086	1,463,081	13,198,549,300	2,358,626	18,633,942,386	1997
2541	278,076	2,095,106,431	961,617	6,824,832,707	1,239,693	8,919,939,138	1998
2542	468,501	3,638,126,117	1,254,999	7,644,708,893	1,723,500	11,282,835,010	1999
2543	487,368	5,064,972,766	1,027,082	9,451,530,958	1,514,450	14,516,503,724	2000
2544	516,860	4,355,185,838	1,285,470	10,912,118,116	1,802,330	15,267,303,954	2001
2545	641,352	3,876,815,790	1,924,568	12,531,216,037	2,565,920	16,408,031,827	2002
2546	380,105	4,138,685,536	1,650,290	13,612,519,043	2,030,395	17,692,888,579	2003
2547	381,336	4,341,608,113	1,835,276	17,523,979,915	2,216,612	21,865,588,028	2004
2548	395,578	4,697,575,624	1,939,771	19,714,385,874	2,335,349	24,411,961,498	2005
2549	293,236	4,212,384,848	934,050	14,648,842,635	1,227,286	18,861,227,483	2006
2550	231,052	3,166,902,647	1,702,234	12,776,712,327	1,933,286	15,943,614,974	2007

ตารางที่ 19 ไม้นำเข้าแยกชนิด พ.ศ. 2546 - 2550

Table 19 Imports of Timber by Species, 2002 - 2007

ชนิดไม้	2546 2003		2547 2004		2548 2005		2549 2006		2550 2007		Species
	ลบ.ม.	บาท	ลบ.ม.	บาท	ลบ.ม.	บาท	ลบ.ม.	บาท	ลบ.ม.	บาท	
	cum.	1,000 baht	cum.	1,000 baht	cum.	1,000 baht	cum.	1,000 baht	cum.	1,000 baht	
สัก	128,497	2,928,224	120,641	2,844,404	143,668	3,218,066,754	146,758	3,210,461	67,868	1,360,654	Teak
สน	191,057	1,236,952	147,792	1,024,937	170,387	1,235,741,586	163,501	1,133,473	184,883	1,339,754	Conifer
ยาง	141,824	1,045,190	109,683	793,243	145,223	1,054,437,288	156,775	1,095,715	10,550	94,153	Yang
กะบาก	100,181	682,933	78,713	529,977	111,937	782,707,123	80,255	579,497	47,146	114,401	Kra-bak
ประดู่	29,842	341,611	10,073	135,295	22,491	304,200,003	10,928	154,862	25,614	236,113	Pra-du
มะค่า	21,276	327,698	34,163	483,677	31,174	439,986,693	26,495	334,219	11,933	155,650	Ma-ka
สยา(ไลท์เรดเมอแรนติ)	1,344	11,113	3,916	31,806	4,181	42,453,245	3,766	36,444	0	0	Sa-ya (Light red meranti)
ตะเคียน	35,458	419,761	26,779	296,402	46,527	328,662,031	23,654	261,425	10,335	100,060	Ta-kien
ชิงชัน	929	9,571	917	15,358	1,111	17,813,892	669	8,317	1,894	11,127	Ching-chan
เต็งและรัง	13,276	97,074	15,567	109,640	25,010	161,638,093	22,986	152,065	19,800	207,676	Teng and Rang
ไม้ยางพารา	2,050	19,655	3,120	23,052	621	4,177,064	1,089	8,829	5,207	25,944	Pararubber wood
ยูคาลิปตัส	-	-	-	-	27,015	12,673,169	18,377	13,315	2,006	1,751	Eucalyptus
โอ๊ก	18,778	399,346	19,992	10,694	19,053	389,990,985	16,047	335,725	19,518	379,034	Oak
บีช	5,110	96,615	2,435	31,637	4,127	85,999,211	4,948	89,548	8,673	100,489	Beech
วีโรลา มะฮอกกานี อิมบูเอียและเบลซา	2,352	33,276	0	0	1,455	21,666,998	723	16,697	106	2,971	Virola, Mahogany, Imbuia and Balsa
โอกูเม โอเบเช ซาเปลลิฯ	0	0	643	6320.162	0	0	0	0	0	0	Okoume, Obeche, Sapelli, etc.
ดาร์กเรดเมอแรนติ เมอแรนติบุกา	9,103	58,316	7,677	70,239	515	4,696,580	215	2,680	7,537	56,530	Dark red meranti, Meranti bukau,
ไวท์ลออัน ไวท์เมอแรนติ ไวท์เซราซา								7,424		69119.943	White lauan, White meranti, White seraya,
เยลโลเมอแรนติ รามิน กะเปอร์ เมอเบา			18147	401889.687	18,960	186,965,429	0	0	0	0	Yellow meranti, Ramin, Kapur, Merbau,
อลัน เยลุตง เคมปัสฯ			2923	60168.3	0	0	0	0	0	0	Alan, Jelutong, Kempas, etc.
ไม้หอมรอตไฟ	1,044	11,501	2,234	16,387	783	4,669,595	146	1,624	201	2,272	Sleepers
อื่นๆ	1,541,753	13,013,398	1,611,197	14,980,464	1,561,111	16,115,415,759	549,954	11,426,333	1,502,591	11,685,919	Others
รวม	2,243,874	20,732,234	2,216,612	21,865,588	2,335,349	24,411,961,498	1,227,286	18,861,227	1,933,286	15,943,615	Total

หมายเหตุ : * น้อยกว่า 1.0 ลบ.ม.

Note : * Less than 1.0 cum.

ตารางที่ 20 ไม้นำเข้าแยกประเทศ พ.ศ. 2546 - 2550

Table 20 Imports of Timber by Country, 2003 - 2007

ประเทศ	2546		2547		2548		2549		2550		Country
	2003		2004		2005		2006		2007		
	ลบ.ม.	บาท	ลบ.ม.	บาท	ลบ.ม.	บาท	ลบ.ม.	บาท	ลบ.ม.	บาท	
	cum.	1,000 baht	cum.	1,000 baht	cum.	1,000 baht	cum.	1,000 baht	cum.	1,000 baht	
มาเลเซีย	1,091,155	7,237,416,277	1,329,168	11,634,848	1,354,954	12,954,759	151,745	8,474,315	1,087,756	7,913,927	Malaysia
พม่า	147,813	3,216,430,331	145,627	3,046,939	193,647	3,772,187	200,319	3,593,520	124,616	2,572,129	Myanmar
ลาว	354,205	3,153,765,882	317,558	2,772,648	371,569	2,887,033	414,802	2,881,883	393,656	1,926,746	Laos
สหรัฐอเมริกา	79,236	987,405,813	98,047	1,142,617	68,294	1,163,653	184,612	1,225,668	61,795	1,038,163	U.S.A.
กัมพูชา	11	237,770	5,260	140,706	8,510	137,765	2,064	23,333	1,379	16,422	Cambodia
นิวซีแลนด์	120,516	664,491,401	78,871	496,368	66,885	437,854	69,867	457,703	86,489	649,078	New Zealand
อินโดนีเซีย	25,567	147,917,998	40,697	427,190	9,481	132,316	8,102	95,552	4,450	45,216	Indonesia
บราซิล	69,475	623,277,169	40,639	447,877	35,604	571,684	14,179	182,798	4,558	71,861	Brazil
แคนาดา	17,791	135,666,764	10,912	107,695	9,126	130,431	13,754	142,092	23,183	155,934	Canada
จีน	9,697	217,957,746	9,516	238,630	22,182	433,843	16,293	329,840	13,357	240,633	China
ปาปัวนิวกินี	25769	153,032,676	25,795	150,701	63,272	396,280	31,377	196,752	25,544	212,932	Papua New Guinea
แคเมอรูน	15	569,175	225	6,792	624	20,472	406	13,474	621	23,763	Cameroon
หมู่เกาะโซโลมอน	17,429	100,233,032	34,806	199,746	12,707	75,557	7,700	53,364	4,542	33,533	Solomon Islands
แอฟริกาใต้	6,839	48,795,763	16	432	66	1,550	35	976	32	472	South Africa
ออสเตรเลีย	4,092	58,511,480	17,221	165,542	2,972	29,590	31,800	206,652	38,407	238,219	Australia
โปแลนด์	2,298	61,842,872	636	17,509	616	17,763	1,071	198,297	837	12,141	Poland
กาบอง	10,194	10,194	12,643	152,909	8,223	101,061	13,839	139,407	6,064	51,342	Gabon
เดนมาร์ก	680	17,090,757	1,036	26,379	645	13,674	531	10,949	391	7,048	Denmark
เยอรมนี	5,771	111,922,478	7,491	123,623	5,497	127,746	4,679	94,960	5,457	96,208	Germany
เอกวาดอร์	118	2,195,672	159	3,171	61	1,506	33	853	8	476	Ecuador
ฝรั่งเศส	1,544	33,587,743	1,045	23,343	1,042	24,019	836	18,738	574	12,621	France
สวีเดน	4,959	51,151,730	4,901	52,573	23,775	139,485	11,163	107,316	4,644	45,467	Sweden
ชิลี	12,484	75,662,678	10,100	77,066	14,733	123,679	15,337	127,140	17,307	190,798	Chile
มอริเตเนีย	0	0	58	3,510	0	0	0	0	0	0	Mauritania
เวียดนาม	265	4,502,391	129	927	14	884	1,624	7,343	240	11,236	Vietnam
ไต้หวัน	1,697	20,576,865	1,863	19,796	880	9,548	1,536	14,639	1,163	16,389	Taiwan

ประเทศ	2546 2003		2547 2004		2548 2005		2549 2006		2550 2007		Country
	ลบ.ม.	บาท	ลบ.ม.	บาท	ลบ.ม.	บาท	ลบ.ม.	บาท	ลบ.ม.	บาท	
	cum.	1,000 baht	cum.	1,000 baht	cum.	1,000 baht	cum.	1,000 baht	cum.	1,000 baht	
ญี่ปุ่น	457	8,259,859	954	21,317	374	7,757	812	25,986	268	11,920	Japan
ฟินแลนด์	5,608	78,284,134	1,532	29,474	2,598	36,035	3,461	36,077	3,082	37,157	Finland
ออสเตรีย	947	13,631,894	891	8,882	2,972	29,590	463	6,210	699	11,643	Austria
อิตาลี	1,005	30,041,925	294	7,979	774	16,117	242	4,603	298	7,887	Italy
สหราชอาณาจักร	115	1,285,112	550	4,343	222	2,902	1,259	11,346	16	795	United Kingdom
ลิทัวเนีย	980	28,057,583	570	16,019	306	8,366	60	1,357	307	8,986	Lithuania
เนเธอร์แลนด์	557	6,855,538	659	13,881	1,474	28,246	830	13,720	1,105	21,428	Netherlands
ไอซ์แลนด์	0	0	15	136	4938	37,031	33	309	0	0	Iceland
อินเดีย	16	244,192	460	9,632	103	1,409	542	4,242	158	1,437	India
อุรุกวัย	0	0	72	471	0	0	0	0	141	1,192	Uruguay
โมร็อกโก	0	0	93	4,759	15	139	0	0	0	0	Morocco
ไนจีเรีย	187	5,234,906	208	6,420	501	17,856	255	8,066	325	9,915	Nigeria
กินี	185	4258621	612	9,651	761	12,575	1,032	24,978	0	0	Guinea
อื่นๆ	3,771	131,408,844	15,283	253,089	44,932	509,602	20,593	126,770	19,817	248,499	Others
รวม	2,023,448	17,431,815,265	2,216,612	21,865,588	2,335,349	24,411,961	1,227,286	18,861,227	1,933,286	15,943,615	Total

หมายเหตุ : * น้อยกว่า 1.0 ลบ.ม.

Note : * Less than 1.0 cum.

ตารางที่ 21 ผลิตภัณฑ์ไม้นำเข้า พ.ศ. 2548 - 2550

Table 21 Imports of Wood Products in 2005 - 2007

รายการ	หน่วย	2548		2549		2550		Unit	Item
		2005		2006		2007			
		ปริมาณ (Quantity)	บาท (Baht)	ปริมาณ (Quantity)	บาท (Baht)	ปริมาณ (Quantity)	บาท (Baht)		
ฟืน	กก.	62,875	371,924	942022	12060912	721,029	8,046,769	Kg.	Fuelwood
ชิ้นไม้สับ	กก.	1,537,553	4,027,625	2484890	4092240	754,777	2,938,365	Kg.	Wood in chips or particles
ถ่านไม้	กก.	33,386,250	71,059,034	40116808	96133723	40,101,261	124,763,700	Kg.	Wood Charcoal
ไม้ท่อน	ลบ.ม.	395,578	4,697,575,624	293236	4212384848	231,052	3,166,902,647	Cum.	Logs
ไม้แปรรูป	ลบ.ม.	1,939,771	19,714,385,874	934050	14648842635	1,702,234	12,776,712,327	Cum.	Sawnwood
ไม้บาง	ลบ.ม.	30,147	924,780,863	28886	879868666	27,784	814,736,484	Cum.	Veneer Sheets
แผ่นชิ้นไม้อัด	กก.	6,045,920	166,165,673	9933461	235782791	13,761,682	248,863,584	Kg.	Particle Board
แผ่นใยไม้อัด	กก.	16,610,148	331,451,223	18504854	347498945	26,600,851	508,838,203	Kg.	Fibreboard
ไม้อัด	ลบ.ม.	108,496	1,112,919,308	164031	1088383233	317,322	2,546,306,026	Cum.	Plywood
แผ่นไม้ปูพื้น	กก.	391,531	26,172,165	628,228	46,081,340	214,779	12,422,482	Kg.	Flooring Panels
เฟอร์นิเจอร์ไม้	หน่วย	937,553	676,114,554	4,079,228	900,556,731	2,448,677	1,021,423,008	Unit	Wooden Furniture
ผลิตภัณฑ์ไม้อื่นๆ	กก.	31,696,000	1,038,763,712	47,774,464	1,307,157,522	62,128,766	1,380,619,999	Kg.	Other Wood Products
เยื่อไม้	กก.	441,653,035	9,295,025,166	458,670,127	10,422,852,029	473,010,150	11,934,403,400	Kg.	Wood Pulp
เยื่อใยชนิดอื่นๆ	กก.	12,670,614	363,521,014	14,012,317	379,581,919	14,827,883	424,081,317	Kg.	Other Fibre Pulp
เศษกระดาษ	กก.	946,206,125	5,508,885,864	1,049,630,600	5,455,025,538	1,015,931,347	6,458,960,759	Kg.	Recovered Paper
กระดาษ	กก.	703,661,834	37,453,450,910	736,206,400	37,062,811,420	843,371,895	38,165,636,055	Kg.	Paper and Paperboard

ที่มา :

กรมศุลกากร

Source : The Customs Department

ตารางที่ 22 ไม้บางนำเข้าแยกประเทศ พ.ศ. 2546 - 2550

Table 22 Imports of Veneer Sheets by Country, 2003 - 2007

ประเทศ	2546		2547		2548		2549		2550		Country
	2003		2004		2005		2006		2007		
	ลบ.ม.	บาท	ลบ.ม.	บาท	ลบ.ม.	บาท	ลบ.ม.	บาท	ลบ.ม.	บาท	
	cum	baht	cum	baht	cum	baht	cum	baht	cum	baht	
อินโดนีเซีย	1,576	101,563,853	1,366	77,087,925	1,001	65,438,977	999	71,219,793	877	54,164,078	Indonesia
สหรัฐอเมริกา	956	112,191,297	1,167	120,936,975	778	81,942,957	1,189	106,919,498	548	43,210,795	U.S.A.
มาเลเซีย	14,000	54,739,498	16,061	68,362,194	12,717	105,347,838	10,057	36,623,082	7,066	30,977,159	Malaysia
ฟินแลนด์	1,353	55,023,944	2,519	100,314,770	2,751	109,626,963	3,437	131,405,755	2,639	100,808,148	Finland
จีน	4,077	147,521,869	3,898	175,400,760	4,738	186,582,013	5,067	175,784,195	5,623	236,739,893	China
เยอรมนี	437	51,920,746	744	90,753,269	622	77,420,914	551	62,921,218	410	44,144,375	Germany
บราซิล	1,105	19,105,024	987	18,035,270	1,346	26,265,586	956	16,404,550	996	16,645,480	Brazil
ไต้หวัน	188	13,992,314	188	23,441,567	735	43,449,265	701	53,547,436	883	64,565,066	Taiwan
พม่า	106	2,697,513	1,008	17,083,818	287	6,170,409	1,940	34,174,614	5,177	77,554,386	Myanmar
อิตาลี	88	16,302,385	328	43,293,937	406	51,537,174	387	52,594,654	273	39,010,971	Italy
ญี่ปุ่น	60	12,372,585	35	18,743,184	156	36,650,431	539	31,141,266	93	21,827,520	Japan
อินเดีย	*	27,286	0	35,622	*	42,002	0	0	0	0	India
สิงคโปร์	60	3,322,064	25	5,543,133	43	7,432,071	15	2,728,835	130	2,941,454	Singapore
แคนาดา	28	249,928	29	743,600	85	8,063,849	63	3,802,271	40	424,216	Canada
ลาว	6,077	70,019,632	5,314	62,408,426	3,606	42,690,165	1,956	18,795,060	2,417	20,265,068	Laos
ออสเตรเลีย	43	7,768,716	167	15,892,717	215	11,737,025	87	13,919,824	34	9,310,080	Australia
เดนมาร์ก	204	20,631,314	195	10,311,350	89	10,831,886	79	11,666,345	0	0	Denmark
เบลเยียม	0	0	29	3,255,904	29	826,107	0	0	0	0	Belgium
ฝรั่งเศส	278	38,532,381	303	33,025,957	135	15,840,246	80	14,295,586	16	4,278,915	France
สวีเดน	64	8,107,530	54	5,597,944	1	1,067,392	10	850,127	13	712,098	Sweden

ประเทศ	2546		2547		2548		2549		2550		Country
	2003		2004		2005		2006		2007		
	ลบ.ม.	บาท	ลบ.ม.	บาท	ลบ.ม.	บาท	ลบ.ม.	บาท	ลบ.ม.	บาท	
	cum	baht	cum	baht	cum	baht	cum	baht	cum	baht	
ฮ่องกง	98	4,145,129	55	337,236	2	446,798	1	335,562	5	853,541	Hong Kong
เอกวาดอร์	8	3,148,171	8	3,001,675	3	1,449,889	4	1,334,686	0	0	Ecuador
สหราชอาณาจักร	0	0	0	0	13	1,201,764	46	3,825,303	101	6,570,148	United Kingdom
เวียดนาม	85	8,742,834	6	563,149	15	1,915,474	0	0	28	2,440,429	Vietnam
แอฟริกาใต้	3	261,558	6	571,704	18	1,656,505	20	1,316,300	10	904,250	South Africa
ไทย	0	0	0	0	0	0	0	0	1	1,024,058	Thailand
สเปน	*	22,173	0	0	0	0	0	0	1	475,360	Spain
กานา	1	255,353	0	198,981	33	1,866,109	137	6,967,830	129	6,729,069	Ghana
ฟีจี	5	501,427	0	0	7	750,706	4	343,559	0	0	Fiji
จอร์เจีย	0	0	0	0	0	0	0	0	0	0	Georgia
โปแลนด์	20	2,105,193	26	1,550,181	25	1,075,475	29	475,608	0	0	Poland
สวิตเซอร์แลนด์	1	419,613	22	5,182,159	40	4,312,531	18	1,132,134	3	3,086,745	Switzerland
สโลเวเนีย	0	0	0	0	25	1,059,322	*	103,628	49	3,784,865	Slovenia
สหพันธรัฐรัสเซีย	0	0	0	0	*	8,230	0	0	0	0	Russian Fed.
โมนาโก	2	1,170,417	0	0	0	0	1	631,304	0	0	Monaco
สหรัฐอาหรับเอมิเรตส์	0	0	0	0	0	0	0	0	0	0	United Arab Emirates
นิวซีแลนด์	0	0	60	1,124,714	0	0	165	1,189,091	21	425,919	New Zealand
มอลตา	0	0	0	0	0	0	0	0	0	0	Malta
ออสเตรีย	19	2,866,009	84	8,664,932	95	10,202,437	22	4,153,760	0	0	Austria
ตุรกี	0	0	50	1,992,184	49	1,303,323	56	6,462,752	50	2,699,386	Turkey
โครเอเชีย	0	0	26	653,057	0	0	28	3,530,610	0	0	Croatia
เอสโตเนีย	0	0	31	953,200	0	0	105	1,977,751	0	0	Estonia
ฟิลิปปินส์	0	0	0	0	33	2,531,283	0	0	0	0	Philippines

ประเทศ	2546		2547		2548		2549		2550		Country
	2003		2004		2005		2006		2007		
	ลบ.ม.	บาท	ลบ.ม.	บาท	ลบ.ม.	บาท	ลบ.ม.	บาท	ลบ.ม.	บาท	
	cum	baht	cum	baht	cum	baht	cum	baht	cum	baht	
กัมพูชา	0	0	0	0	0	0	61	481,190	0	0	Cambodia
เบลีซ	0	0	1	144,009	0	0	0	0	0	0	Belize
แคเมอรูน	0	0	12	1,080,232	0	0	0	0	0	0	Cameroon
โรมาเนีย	30	4,325,215	28	4,490,402	0	0	0	0	0	0	Romania
ลัตเวีย	0	0	152	14,160,568	0	0	0	0	0	0	Latvia
เนเธอร์แลนด์	0	0	29	2,934,398	22	2,797,516	0	0	0	0	Netherlands
อื่น ๆ	25	1,003,637	152	1,165,396	27	3,240,231	75	6,813,489	151	18,163,012	Other
รวม	30,997	765,056,608	35,165	939,036,499	30,147	924,780,863	28,886	879,868,666	27,784	814,736,484	Total

หมายเหตุ : * น้อยกว่า 1.0 ลบ.ม.

Note : * Less than 1.0 cum.

ตารางที่ 23 แผ่นจีนไม้อัดนำเข้าแยกรายประเทศ พ.ศ. 2546 - 2550

Table 23 Imports of Particle Board by Country, 2003 - 2007

ประเทศ	2546 2003		2547 2004		2548 2005		2549 2006		2549 2006		Country
	กก. kg.	บาท baht	กก. kg.	บาท baht	กก. kg.	บาท baht	กก. kg.	บาท baht	กก. kg.	บาท baht	
เยอรมนี	1,207,630	12,336,749	80,079	1,815,971	201,633	4,680,123	171,499	4,710,870	359,713	9,467,734	Germany
อินโดนีเซีย	949,557	44,188,134	844,747	51,129,942	201,618	13,449,439	98,187	7,283,588	198,988	11,645,821	Indonesia
มาเลเซีย	369,164	4,764,627	457,057	5,876,689	1,174,368	16,656,910	2,560,915	48,370,353	6,135,285	49,090,032	Malaysia
สหรัฐอเมริกา	12,962	999,251	3,140	3,306,501	1,667	684,192	8,903	719,630	807	236,327	U.S.A.
สิงคโปร์	264,092	15,736,293	420,701	23,454,882	374,818	32,180,769	540,005	34,397,619	312,461	22,705,093	Singapore
ญี่ปุ่น	26,848	1,985,181	16,552	1,605,303	61,526	2,876,548	167,466	7,090,017	80,947	3,469,032	Japan
อิตาลี	5,997	910,135	3,155	594,802	23,415	4,720,405	51,633	2,740,598	52,474	1,364,380	Italy
สวีเดน	16,805	1,246,479	0	0	0	0	0	0	2	1,940	Sweden
ฮ่องกง	3,570	1,132,464	64,147	1,761,270	35,836	2,692,741	8,052	1,718,537	16,852	387,348	Hong Kong
ไต้หวัน	115,231	4,589,512	191,519	5,370,139	125,458	3,383,446	177,114	4,136,146	437,932	13,344,286	Taiwan
ออสเตรเลีย	833,247	8,616,668	1,747,727	22,078,923	54,928	10,162,094	23,157	5,365,098	78,458	7,617,150	Australia
จีน	2,707,954	24,412,711	1,848,763	47,742,548	2,640,097	58,421,439	4,854,317	99,100,098	4,890,820	111,379,546	China
แคนาดา	0	0	8,217	297,171	4,190	87,726	345,932	5,647,373	760,376	10,620,894	Canada
นอร์เวย์	0	0	0	0	0	0	0	0	0	0	Norway
เดนมาร์ก	0	0	0	0	1,000	50,000	9	8,000	0	0	Denmark
เบลเยียม	312,658	4,909,717	122,907	8,648,910	140,749	6,208,239	15	6,591	386	104,173	Belgium
พม่า	0	0	0	0	0	0	0	0	0	0	Myanmar
ฝรั่งเศส	0	0	0	0	0	0	0	0	326	175,200	France
แอฟริกาใต้	0	0	0	0	0	0	0	0	0	0	South Africa
สหราชอาณาจักร	5,000	44,385	235	97,679	533	184,594	0	0	788	146,048	United Kingdom
ไทย	119,085	892,450	10,085	83,624	25,551	953,717	29,719	206,477	14,511	63,276	Thailand

ประเทศ	2546 2003		2547 2004		2548 2005		2549 2006		2549 2006		Country
	กก. kg.	บาท baht	กก. kg.	บาท baht	กก. kg.	บาท baht	กก. kg.	บาท baht	กก. kg.	บาท baht	
ออสเตรีย	23,768	1,446,708	28	9,908	34,761	923,579	17	10,291	0	0	Austria
สเปน	0	0	0	0	220	6,716	21	8,634	0	0	Spain
ฟิลิปปินส์	0	0	0	0	0	0	0	0	2	5,259	Philippines
โปแลนด์	0	0	0	0	0	0	0	0	0	0	Poland
อินเดีย	0	0	0	0	25,000	286,752	0	0	42,069	1,404,930	India
สาธารณรัฐเกาหลี	1,548	25,361	2,695	232,691	5	832	1,390	161,790	0	0	Korea Rep
อิสราเอล	0	0	0	0	0	0	0	0	0	0	Israel
นิวซีแลนด์	0	0	1,079,316	10,782,172	0	0	0	0	0	0	New Zealand
ปากีสถาน	0	0	0	0	0	0	0	0	0	0	Pakistan
โปรตุเกส	40	21,580	0	0	0	0	0	0	0	0	Portugal
สโลวาเกีย	0	0	0	0	0	0	0	0	0	0	Slovakia
ซิมบับเว	0	0	0	0	0	0	0	0	0	0	Zimbabwe
สวาซิแลนด์	20	28,962	0	0	0	0	0	0	0	0	Swaziland
เนเธอร์แลนด์	0	0	1	10,848	0	0	0	0	0	0	Netherland
เวียดนาม	14,719	361,186	2,180	46,290	200	14,065	3,290	64,368	900	9,565	Vietnam
สวิตเซอร์แลนด์	95	116,472	110	44,335	50	1,129	14	16,278	0	0	Switzerland
อื่น ๆ	292,420	3,173,006	4,810	630,437	918,297	7,540,218	891,806	14,020,435	377,490	5,616,392	Other
รวม	7,282,410	131,938,031	6,908,171	185,621,035	6,045,920	166,165,673	9,933,461	235,782,791	13,761,587	248,854,426	Total

Note : * Less than 1.0 kg.

ตารางที่ 24 แผ่นใยไม้อัดนำเข้าแยกรายประเทศ พ.ศ. 2546 - 2550

Table 24 Imports of Fibreboard by Country, 2003 - 2007

ประเทศ	2546		2547		2548		2549		2550		Country
	2003		2004		2005		2006		2007		
	กก. kg	บาท baht	กก. kg	บาท baht	กก. kg	บาท baht	กก. kg	บาท baht	กก. kg	บาท baht	
มาเลเซีย	4,598,420	58,437,641	5,169,521	68,316,746	5,697,761	88,487,586	7,594,280	109,358,803	11,062,643	172,109,731	Malaysia
นิวซีแลนด์	1,003,635	11,964,981	911,743	14,439,249	869,970	19,755,557	1,208,174	25,138,335	2,652,533	48,594,924	New Zealand
ออสเตรเลีย	2,002,334	27,524,124	5,628,242	78,673,664	4,093,939	65,087,010	2,648,030	43,065,364	764,732	10,603,313	Australia
สหรัฐอเมริกา	90,120	4,103,811	118,397	5,748,788	279,399	12,746,687	225,618	11,170,522	292,893	11,837,322	U.S.A.
เยอรมนี	728,679	15,288,880	114,814	3,803,847	223,035	7,469,265	268,094	6,685,305	242,136	8,434,644	Germany
บราซิล	219,774	3,644,560	593,537	10,785,396	214,200	6,139,871	90,698	2,571,681	48,002	1,187,343	Brazil
ญี่ปุ่น	298,278	11,613,532	386,873	15,331,663	296,142	17,470,180	304,844	16,685,554	48,991	7,605,038	Japan
เนเธอร์แลนด์	0	0	129,835	2,866,304	0	0	0	0	0	0	Netherlands
สาธารณรัฐเช็ก	66,680	1,249,642	0	0	0	0	0	0	0	0	Czech Rep
ออสเตรีย	1,008,192	32,914,514	1,952,311	59,767,933	1,042,872	30,873,792	599,454	17,805,522	0	0	Austria
โปรตุเกส	210,083	2,740,232	23,471	297,023	0	0	0	0	0	0	Portugal
สิงคโปร์	255,099	5,884,752	364,464	9,286,078	174,245	5,835,601	135,566	5,405,133	267,296	5,654,724	Singapore
สวาซิแลนด์	0	0	0	0	0	0	0	0	0	0	Swaziland
รัสเซีย	0	0	0	0	0	0	0	0	0	0	Russian Fed.
เบลเยียม	0	0	3,400	42,195	47,410	3,861,819	80,733	5,542,706	32,678	2,292,446	Belgium
สโลวีเนีย	22,000	576,758	44,000	1,147,435	109,500	3,039,706	67,500	1,846,935	44,000	1,419,058	Slovenia
ฮ่องกง	3,327	3,580,547	271	28,654	427	304,978	0	0	38,885	917,580	Hong Kong
นอร์เวย์	0	0	7,000	248,271	15,703	635,298	32,226	1,232,850	0	0	Norway
จีน	48,292	769,086	674,955	16,159,256	3,199,574	62,212,172	4,668,267	84,875,577	9,600,477	190,321,129	China
อิตาลี	28	7,998	0	0	0	0	0	0	0	0	Italy

ประเทศ	2546		2547		2548		2549		2550		Country
	2003		2004		2005		2006		2007		
	กก. kg	บาท baht	กก. kg	บาท baht	กก. kg	บาท baht	กก. kg	บาท baht	กก. kg	บาท baht	
สวีเดน	0	0	0	0	0	0	0	0	12,242	745,851	Sweden
สเปน	0	0	0	0	0	0	0	0	0	0	Spain
แอฟริกาใต้	36,351	730,606	25,581	557,949	33,939	857,745	19,691	547,284	54,455	1,484,633	South Africa
อิสราเอล	2,955	126,331	0	0	0	0	0	0	0	0	Israel
แคนาดา	0	0	0	0	0	0	0	0	0	0	Canada
ไต้หวัน	42,770	2,714,097	5,226	304,558	136,731	2,457,708	257,991	4,299,133	400	13,742	Taiwan
อินเดีย	49,500	1,270,509	144,400	3,272,966	175,300	4,214,859	185,330	4,894,034	168,750	4,543,737	India
โปแลนด์	0	0	0	0	0	0	0	0	0	0	Poland
สหราชอาณาจักร	3,732	927,194	0	0	1	1,389	3,732	363,952	9	24,960	United Kingdom
เซียร์ราลีโอน	0	0	0	0	0	0	0	0	0	0	Sierra Leone
โมร็อกโก	0	0	0	0	0	0	0	0	0	0	Morocco
สาธารณรัฐเกาหลี	188,363	4,503,529	12,327	243,321	0	0	9	18,800	0	0	Korea Rep
ฝรั่งเศส	17,221	696,156	17,114	888,293	0	0	150	100,068	17	32,195	France
ไทย	0	0	0	0	0	0	69	4,966	0	0	Thailand
อินโดนีเซีย	0	0	0	0	0	0	37,679	3,143,883	647,322	20,141,479	Indonesia
สวิตเซอร์แลนด์	0	0	0	0	0	0	20,904	378,997	411,921	12,847,283	Switzerland
สโลวาเกีย	167,680	3,235,457	0	0	0	0	0	0	0	0	Slovakia
อื่น ๆ	29,000	1,010,941	220	85,623	0	0	55,815	2,363,541	210,469	8,027,071	Other
รวม	11,092,513	195,515,878	16,327,702	292,295,212	16,610,148	331,451,223	18,504,854	347,498,945	26,600,851	508,838,203	Total

ตารางที่ 25 ไม้ปูพื้นที่ประกอบแล้วนำเข้าแยกรายประเทศ พ.ศ. 2550

Table 25 Imports of Wood Flooring Panels in 2007

ประเทศ	2550 2007		Country
	กก. kg.	บาท baht	
จีน	41,524	896,037	China
ฝรั่งเศส	7	9,877	France
อินโดนีเซีย	13,898	1,520,908	Indonesia
ลาว	47,770	1,639,948	Laos
มาเลเซีย	111,527	8,339,001	Malaysia
สหรัฐอเมริกา	13	5,689	U.S.A.
เวียดนาม	40	11,022	Vietnam
รวม	214,779	12,422,482	Total

ตารางที่ 26 เฟอ์นิจเจอร์ไม้นำเข้าแยกรายประเทศ พ.ศ. 2546 - 2550

Table 26 Imports of Wooden Furniture by Country, 2003 - 2007

ประเทศ	2546		2547		2548		2549		2550		Country
	2003		2004		2005		2006		2007		
	หน่วย	บาท	หน่วย	บาท	หน่วย	บาท	หน่วย	บาท	หน่วย	บาท	
	number	1,000 baht	number	1,000 baht	number	1,000 baht	number	1,000 baht	number	1,000 baht	
จีน	102,639	89,116	172,336	158,776	410,423	257,714	2,645,879	282,809	1,560,630	355,139	China
มาเลเซีย	22,480	30,248	27,983	45,769	58,233	60,813	705,535	67,763	67,585	146,770	Malaysia
พม่า	89,402	32,810	62,416	30,160	21,364	26,321	161,098	122,521	136,992	83,304	Myanmar
สหรัฐอเมริกา	4,030	18,599	5,824	18,531	4,091	27,832	6,388	49,673	9,245	79,265	U.S.A.
เยอรมัน	2,415	44,793	6,530	58,336	18,365	64,220	8,040	94,188	19,332	77,203	Germany
อิตาลี	4,052	35,901	3,839	47,434	4,023	45,678	20,872	51,368	8,929	56,688	Italy
อินโดนีเซีย	13,005	22,393	12,339	31,613	18,473	52,403	16,785	38,073	12,580	36,049	Indonesia
สิงคโปร์	3,219	6,663	2,663	9,364	14,440	12,925	6,058	27,554	6,668	29,049	Singapore
ไทย	9,695	10,127	21,049	12,584	2,258	2,812	10,073	15,354	121,695	22,828	Thailand
เวียดนาม	17,046	13,258	2,744	4,913	214,973	8,263	431,851	20,567	407,559	22,658	Vietnam
ญี่ปุ่น	2,144	7,309	17,060	6,865	2,173	6,452	4,257	8,417	13,059	17,882	Japan
สหราชอาณาจักร	1,465	4,594	2,409	6,256	2,341	5,685	2,678	3,826	19,603	14,177	United Kingdom
ลาว	4,029	4,439	33,906	6,567	10,349	8,141	7,859	10,207	8,902	12,225	Laos
สเปน	11,634	5,087	1,184	7,765	1,116	7,456	1,894	11,631	1,186	8,642	Spain
อินเดีย	779	2,088	12,880	4,552	3,590	5,954	4,640	6,552	4,492	7,993	India
ฮ่องกง	3,921	6,685	16,846	22,763	10,651	18,584	13,965	33,449	6,092	7,855	Hong Kong
รัสเซีย	3	5	16	10	0	0	0	0	20,655	5,709	Russian Fed.
เนเธอร์แลนด์	772	1,780	924	5,974	73,768	4,994	12,476	7,081	1,394	4,868	Netherlands
ฝรั่งเศส	1,820	5,158	1,908	7,733	1,572	10,337	1,621	3,747	966	4,738	France
ไต้หวัน	35,239	5,209	2,401	3,627	28,752	19,886	1,845	4,698	4,353	3,881	Taiwan
เบลเยียม	1,472	1,518	630	1,811	5,386	1,435	1,850	2,911	2,382	3,323	Belgium
เดนมาร์ก	642	1,204	499	1,456	869	2,560	1,736	1,875	1,240	2,455	Denmark
สวีเดน	204	923	1,585	1,187	662	1,478	1,188	3,844	2,218	2,447	Sweden
ฟิลิปปินส์	928	1,816	435	2,507	909	3,173	2,494	8,655	495	2,337	Philippines
โปแลนด์	149	180	318	833	448	1,000	404	647	825	1,727	Poland

ประเทศ	2546 2003		2547 2004		2548 2005		2549 2006		2550 2007		Country
	หน่วย	บาท	หน่วย	บาท	หน่วย	บาท	หน่วย	บาท	หน่วย	บาท	
	number	1,000 baht	number	1,000 baht	number	1,000 baht	number	1,000 baht	number	1,000 baht	
เกาหลีใต้	1,238	1,653	1,594	1,768	1,294	1,773	1,138	2,143	1,234	1,434	Korea Rep.
ออสเตรเลีย	484	2,034	583	920	723	1,238	851	2,285	1,062	1,377	Australia
สวิตเซอร์แลนด์	277	1,831	469	1,109	630	4,901	741	3,889	1,278	1,290	Switzerland
สโลเวเนีย	24	129	520	881	531	1,102	435	938	448	842	Slovenia
ตุรกี	0	0	27	480	0	0	264	2,288	59	736	Turkey
สหรัฐอาหรับเอมิเรตส์	122	189	107	387	227	322	382	588	441	719	United Arab Emirates
อียิปต์	2	2	230	707	268	503	244	340	386	716	Egypt
โครเอเชีย	181	225	564	1,109	318	636	133	239	337	609	Croatia
แคนาดา	347	1,047	100	325	522	498	202	540	386	499	Canada
ซาอุดีอาระเบีย	73	123	72	119	76	16	17	21	1,303	440	Saudi Arabia
ออสเตรีย	34	24	18	934	2	168	19	98	54	429	Austria
ปากีสถาน	274	271	543	664	248	216	667	385	624	426	Pakistan
แคเมอรูน	0	0	0	0	0	0	46	55	485	305	Cameroon
ลัตเวีย	4	8	0	0	0	0	0	0	76	289	Latvia
อื่นๆ	1,237	2,292	28,980	11,229	23,485	8,627	2,603	9,338	1,427	2,100	Others
รวม	337,481	361,731	444,531	518,017	937,553	676,115	4,079,228	900,557	2,448,677	1,021,423	Total

ตารางที่ 27 มูลค่าการนำเข้าผลิตภัณฑ์ไม้ที่สำคัญของประเทศไทยจําแนกรายประเทศ พ.ศ. 2550

Table 27 Importation Value of Major Wood Products to Thailand by Country in 2007

ประเทศ	หน่วย : บาท							Country
	กระดาษ Paper and Paperboard	ไม้บาง Veneer Sheets	เยื่อกระดาษ Woodpulp	แผ่นชิ้นไม้อัด Particle Board	แผ่นใยไม้อัด Fibreboard	ไม้ปูพื้นที่ประกอบแล้ว Wood Flooring Panels	เฟอร์นิเจอร์ไม้ Wooden Furniture	
มาเลเซีย	2,011,865,111	30,977,159	0	49,090,032	172,109,731	8,339,001	146,769,925	Malaysia
อินโดนีเซีย	2,891,911,429	54,164,078	95,061,813	11,645,821	20,141,479	1,520,908	36,048,525	Indonesia
จีน	4,993,983,680	236,739,893	57,711	111,379,546	190,321,129	896,037	355,138,554	China
สหรัฐอเมริกา	2,826,229,208	43,210,795	1,515,159,461	236,327	11,837,322	5,689	79,265,436	U.S.A.
เยอรมนี	2,056,845,247	44,144,375	37,011,422	9,467,734	8,434,644	0	77,202,769	Germany
พม่า	68,794	77,554,386	0	0	0	0	83,303,664	Myanmar
อิตาลี	295,159,845	39,010,971	0	1,364,380	0	0	56,688,141	Italy
ลาว	1,649,351	20,265,068	0	0	0	1,639,948	12,224,724	Laos
ไต้หวัน	1,227,646,291	64,565,066	1,439,133	13,344,286	13,742	0	3,881,181	Taiwan
ญี่ปุ่น	8,468,410,510	21,827,520	72,203,887	3,469,032	7,605,038	0	17,882,034	Japan
อื่นๆ	13,391,866,589	182,277,173	10,213,469,973	48,857,268	98,375,118	20,899	153,018,055	Others
รวม	38,165,636,055	814,736,484	11,934,403,400	248,854,426	508,838,203	12,422,482	1,021,423,008	Total

ตารางที่ 28 กระจาดำนำเข้าแภกรายประเทศ พ.ศ. 2546 - 2550

Table 28 Imports of Paper and Paperboard by Country, 2003 - 2007

ประเทศ	2546		2547		2548		2549		2550		Country
	2003		2004		2005		2006		2007		
	ตัน	บาท	ตัน	บาท	ตัน	บาท	ตัน	บาท	ตัน	บาท	
	1,000		1,000		1,000		1,000		1,000		
	ton	baht	ton	baht	ton	baht	ton	baht	ton	baht	
ญี่ปุ่น	108,675	5,375,346	139,819	7,236,504	151,448	8,221,988	164,243	8,144,369	209,896	8,468,411	Japan
จีน	16,069	887,884	21,101	1,364,589	41,751	2,356,230	101,443	3,901,548	129,626	4,993,984	China
สิงคโปร์	27,658	3,339,283	31,280	3,740,503	34,881	4,494,118	31,274	4,164,422	34,488	3,942,000	Singapore
อินโดนีเซีย	88,212	1,936,340	70,075	2,240,151	88,824	2,821,387	81,086	2,602,870	96,003	2,891,911	Indonesia
สหรัฐอเมริกา	37,723	3,146,824	37,654	2,740,596	44,014	3,234,565	39,123	3,052,357	44,015	2,826,229	U.S.A.
สวีเดน	63,324	1,686,247	45,383	1,558,257	43,603	1,600,260	52,310	2,035,273	59,889	2,115,114	Sweden
เยอรมัน	13,415	1,415,965	20,081	1,643,957	13,262	1,486,354	12,400	1,530,067	16,571	2,056,845	Germany
มาเลเซีย	26,486	1,272,659	32,776	1,528,121	32,743	1,495,963	36,099	1,754,402	44,622	2,011,865	Malaysia
เกาหลีใต้	20,765	878,342	38,477	1,248,735	64,755	1,835,535	49,149	1,478,484	47,426	1,353,184	Korea Rep.
ไต้หวัน	27,163	1,268,678	21,250	979,625	22,673	1,298,778	32,012	1,557,838	30,263	1,227,646	Taiwan
ฟินแลนด์	28,134	894,647	28,425	1,097,249	27,946	1,214,365	35,484	1,403,934	23,781	900,542	Finland
ฝรั่งเศส	8,923	649,910	9,214	843,890	9,315	1,757,010	6,824	829,942	4,515	788,883	France
ออสเตรเลีย	4,773	225,723	4,889	170,343	6,192	209,586	18,567	477,942	27,396	724,488	Australia
ฮ่องกง	4,144	759,988	2,714	714,547	2,590	833,600	7,867	862,253	7,352	721,149	Hong Kong
สหราชอาณาจักร	7,298	484,519	12,577	798,089	11,923	670,170	3,719	497,291	6,303	471,533	United Kingdom
อิตาลี	3,369	255,885	3,283	254,363	4,485	357,497	3,788	309,658	3,969	295,160	Italy
ฟิลิปปินส์	10,297	215,005	10,023	264,242	23,439	444,025	17,142	405,101	10,307	238,529	Philippines
เบลเยียม	2,891	219,024	6,142	388,843	5,398	361,269	1,897	280,921	1,995	218,444	Belgium
เกาหลีเหนือ	3	247	6,706	158,106	4,167	102,049	3,052	91,051	7,098	197,913	Korea Dem.
แคนาดา	3,799	148,244	2,685	115,873	7,743	219,615	2,315	126,556	4,850	192,585	Canada
อินเดีย	1,245	55,719	1,797	78,598	1,442	88,733	3,028	147,081	3,079	163,291	India
สเปน	846	69,945	985	98,725	860	126,353	1,979	133,743	2,359	160,448	Spain
เนเธอร์แลนด์	3,828	447,999	4,617	511,761	3,304	220,795	3,611	171,389	2,642	160,333	Netherlands
ออสเตรีย	1,407	58,292	12,604	342,049	13,812	427,647	5,249	171,654	3,654	131,450	Austria
สวิทเซอร์แลนด์	1,553	140,650	1,861	163,517	1,518	145,109	1,515	160,218	1,395	116,840	Switzerland

ประเทศ	2546 2003		2547 2004		2548 2005		2549 2006		2550 2007		Country
	ตัน	บาท	ตัน	บาท	ตัน	บาท	ตัน	บาท	ตัน	บาท	
	ton	1,000 baht	ton	1,000 baht	ton	1,000 baht	ton	1,000 baht	ton	1,000 baht	
รัสเซีย	19,964	329,363	15,900	319,286	13,685	302,041	7,423	173,551	4,293	90,864	Russian Fed.
เวียดนาม	1,424	109,720	2,347	108,068	3,819	221,662	3,824	210,732	2,410	89,137	Vietnam
บราซิล	2,851	60,147	1,647	30,022	2,050	48,997	645	19,850	1,414	80,776	Brazil
ไทย	1,241	72,927	1,450	76,976	3,395	208,426	4,934	173,754	1,815	77,031	Thailand
นิวซีแลนด์	8,115	132,107	9,049	171,310	5,817	120,714	5,736	113,053	3,658	68,401	New Zealand
เดนมาร์ก	374	62,001	597	107,901	255	37,724	247	41,933	379	64,087	Denmark
สาธารณรัฐเช็ก	1,244	33,617	1,891	45,444	1,623	39,676	1,438	34,644	1,479	61,632	Czech Rep.
โปรตุเกส	38	5,159	428	63,706	710	100,385	556	89,596	391	59,669	Portugal
ชิลี	1,409	23,424	1,000	20,977	3,586	83,913	2,321	60,172	1,756	40,747	Chile
เม็กซิโก	205	24,126	197	23,112	251	28,881	273	32,333	220	29,089	Mexico
โคลัมเบีย	3	454	3	461	25	2,363	19	3,758	317	24,893	Colombia
สโลวีเนีย	9	2,495	116	10,382	146	22,076	28	15,444	32	17,152	Slovenia
โปแลนด์	403	6,785	1,191	23,970	1,366	28,938	1	594	168	14,633	Poland
ซาอุดีอาระเบีย	3	346	75	7,526	52	5,738	520	18,273	550	13,231	Saudi Arabia
ศรีลังกา	21	2,659	65	6,975	62	7,389	58	8,934	39	7,446	Sri Lanka
อื่นๆ	4,182	146,097	4,274	242,095	4,732	171,502	4,058	160,153	959	58,072	Others
รวม	553,484	26,844,793	606,652	31,539,446	703,662	37,453,426	747,257	37,447,136	843,372	38,165,636	Total

หมายเหตุ : น้อยกว่า 1 ตัน

Note : * Less than 1.0 ton

ตารางที่ 29 เชื้อกระดาษนำเข้าแยกประเทศ พ.ศ. 2546 - 2550

Table 29 Imports of Woodpulp and Pulp Other Than Wood by Country, 2003- 2007

ประเทศ	2546		2547		2548		2549		2550		Country
	2003		2004		2005		2006		2007		
	ตัน ton	บาท 1,000 baht	ตัน ton	บาท 1,000 baht	ตัน ton	บาท 1,000 baht	ตัน ton	บาท 1,000 baht	ตัน ton	บาท 1,000 baht	
แคนาดา	160,230	3,156,485	129,386	3,038,375	100,532	2,231,757	115,913	2,765,048	106,882	2,845,683	Canada
สหรัฐอเมริกา	517,691	4,359,963	66,906	1,477,435	391,521	3,691,435	63,700	1,542,386	62,416	1,515,159	U.S.A.
แอฟริกาใต้	47,760	1,214,908	56,029	1,508,241	54,519	1,325,202	58,187	1,561,422	62,272	1,846,471	South Africa
ชิลี	47,326	749,558	48,014	838,829	40,739	747,012	25,982	480,908	31,926	693,588	Chile
สวีเดน	61,543	1,215,047	58,195	1,253,664	72,198	1,407,802	74,230	1,596,696	68,072	1,673,237	Sweden
นิวซีแลนด์	21,680	108,641	12,213	267,784	48,894	507,437	19,634	432,045	21,099	518,003	New Zealand
อินโดนีเซีย	6,181	109,813	12,004	138,297	6,295	125,505	1,448	30,188	4,583	95,062	Indonesia
สวาซิแลนด์	20,144	329,247	28,245	494,185	23,274	419,349	25,700	506,511	16,039	343,577	Swaziland
เยอรมนี	27,469	163,918	345	16,080	70,472	472,433	1,932	51,299	654	37,011	Germany
บราซิล	857	20,505	1,054	22,003	12,350	273,594	10,530	239,202	12,441	282,894	Brazil
ฟินแลนด์	3,260	66,078	3,158	62,813	1,203	24,985	7,693	166,251	18,518	462,787	Finland
โปรตุเกส	8,520	133,244	978	14,657	4,548	77,317	4,104	81,430	3,210	70,296	Portugal
นอร์เวย์	2,150	14,843	2,473	47,274	1,141	37,241	8,224	244,584	12,880	430,558	Norway
จีน	3,167	92,810	0	0	773	32,705	0	0	0	58	China
อิสราเอล	1,710	99,061	0	0	2,203	106,178	0	0	0	0	Israel
ฮ่องกง	4,827	43,371	0	0	10,565	146,527	2,308	45,040	9,846	222,812	Hong Kong
ไต้หวัน	148	1,381	89	1,366	3,276	22,854	12	137	41	1,439	Taiwan
ซาอุดีอาระเบีย	3,171	18,897	0	0	2,321	14,348	0	0	0	0	Saudi Arabia
ญี่ปุ่น	466,028	2,491,916	3,936	88,698	150,683	837,146	4,478	95,581	3,648	72,204	Japan
รัสเซีย	26,079	379,902	0	0	39,708	623,440	29,470	478,512	30,090	575,198	Russia
เนเธอร์แลนด์	21,680	108,641	0	0	35,701	201,076	1,017	19,634	0	0	Netherlands
ออสเตรเลีย	4,391	37,446	582	13,795	35,808	199,923	0	0	0	0	Australia
อินเดีย	0	0	0	0	0	0	0	0	1,111	27,404	India
สหราชอาณาจักร	18,736	105,160	0	0	38,431	203,570	0	0	0	0	United Kingdom
ออสเตรีย	0	0	2	79	0	0	297	6,095	774	17,750	Austria

ประเทศ	2546		2547		2548		2549		2550		Country
	2003		2004		2005		2006		2007		
	ตัน	บาท	ตัน	บาท	ตัน	บาท	ตัน	บาท	ตัน	บาท	
	ton	1,000 baht	ton	1,000 baht	ton	1,000 baht	ton	1,000 baht	ton	1,000 baht	
สวิตเซอร์แลนด์	99	2,563	0	0	1,418	19,649	397	11,447	3,790	146,820	Switzerland
เบลีซ	20	397	0	0	500	9,729	0	0	0	0	Belize
นามิเบีย	0	0	0	0	0	0	0	0	0	0	Namibia
สเปน	170	637	0	0	0	0	0	0	0	0	Spain
สิงคโปร์	34,130	179,200	0	0	149,039	824,071	3,035	61,978	813	10,852	Singapore
เบลเยียม	11,423	55,297	88	2,642	6,338	48,502	0	0	0	0	Belgium
สาธารณรัฐเช็ก	21	346	208	4,012	0	0	0	0	0	0	Czech Rep.
ฝรั่งเศส	5,745	45,208	0	0	5,584	30,337	0	0	301	8,276	France
มาเลเซีย	24,395	141,091	0	18	48,898	292,950	0	0	0	0	Malaysia
สาธารณรัฐเกาหลี	2,067	10,670	5	147	0	18	284	4,791	475	14,014	Korea Rep.
กัมพูชา	3,735	13,985	8	8	6,135	24,511	0	0	86	559	Cambodia
ฟิลิปปินส์	485	7,900	0	0	2,522	13,812	0	0	0	34	Philippines
ไอร์แลนด์	63	2,511	0	0	1,019	5,341	0	0	0	0	Ireland
เดนมาร์ก	0	0	0	0	0	0	0	0	0	0	Denmark
อื่นๆ	15,978	250,617	35,879	566,451	31,921	169,677	95	1,668	1,043	22,658	Others
รวม	1,573,077	15,731,257	459,795	9,856,854	1,400,530	15,167,432	458,670	10,422,852	473,010	11,934,403	Total

หมายเหตุ : น้อยกว่า 1 ตัน

Note : * Less than 1.0 ton

ตารางที่ 30 ของป่าบางชนิดและผลิตภัณฑ์อื่นๆ นำเข้า พ.ศ. 2548 - 2550

Table 30 Imports of Some Forest Products and Other Products 2005 - 2007

รายการ	หน่วย Unit	2548 2005		2549 2006		2550 2007	
		ปริมาณ Quantity	บาท baht	ปริมาณ Quantity	บาท baht	ปริมาณ Quantity	บาท baht
		งูมีชีวิต Live Snakes	ตัว Unit	0	0	0	0
น้ำผึ้งธรรมชาติ Natural honey	กก. kg.	339,676	37,345,484	820,347	51,439,440	555,968	33,223,019
รังนกนางแอ่น Birds' nests	กก. kg.	18,032	846,739,564	20,086	946,617,596	25,957	1,151,665,472
เขี้ยวรวมทั้งผงและเศษของเขี้ยว Ivory : Ivory powder and waste	กก. kg.	0	0	12	21,851	106	261,423
เขากวาง Antlers and deer horns, unworked	กก. kg.	0	0	65	57,789	0	0
อบเชยและดอกอบเชยไม่ได้บดหรือป่น Cinnamon neither crushed nor ground	กก. kg.	1,397,818	49,042,977	1,453,674	48,659,878	1,481,767	43,225,923
อบเชยและดอกอบเชยบดหรือป่น Cinnamon crushed or ground	กก. kg.	16,532	1,914,096	9,395	2,422,578	5,215	999,065
กานพลู Cloves	กก. kg.	57,469	6,603,456	35,728	5,402,905	93,051	9,572,718
ลูกจันทน์เทศ Nutmeg	กก. kg.	54,065	6,781,696	55,166	6,972,750	55,476	7,370,503

รายการ	หน่วย Unit	2548		2549		2550	
		2005		2006		2007	
		ปริมาณ Quantity	บาท baht	ปริมาณ Quantity	บาท baht	ปริมาณ Quantity	บาท baht
ดอกจันทน์เทศ	กก.	38,987	6,368,217	41,444	6,480,352	43,305	7,775,939
Mace	kg.						
กระวาน	กก.	40,602	5,036,477	48,556	6,818,067	22,605	3,417,149
Cardamoms best	kg.						
เร่ว	กก.	14,110	794,865	0	0	300	9,216
Cardamoms bastard	kg.						
ครึ่งแผ่น	กก.	4,005	1,141,357	2,040	652,601	0	0
Shellac	kg.						
ครึ่งหลอมเป็นก้อน	กก.	1,015	54,074	20	1,518	0	0
Button lac	kg.						
ครึ่งอื่นๆ	กก.	215	220,331	254	189,674	147,528	5,762,794
Other lac	kg.						
กัมอะราบิก	กก.	318,821	60,547,158	352,232	56,790,158	319,174	41,440,732
Gum arabic	kg.						
ชัน	กก.	2,161,932	22,264,779	2,194,531	25,458,418	2,084,954	18,708,199
Gum damar	kg.						
กำยาน	กก.	2,000	161,123	1,018	81,313	319,996	14,436,901
Gum benzoin or benjamin	kg.						
สีเสียด	กก.	37,710	1,683,160	18,375	407,245	1,438	17,900
Gambier or catechu	kg.						
รง	กก.	1,800	198,000	0	0	600	66,000

รายการ	หน่วย Unit	2548		2549		2550	
		2005		2006		2007	
		ปริมาณ Quantity	บาท baht	ปริมาณ Quantity	บาท baht	ปริมาณ Quantity	บาท baht
Gamboge	kg.						
ชันหอม	กก.	8,820	6,180,897	6,001	4,337,539	18,735	2,572,919
Balsams	kg.						
ยางทราคาคันท์	กก.	1,470	1,852,222	1,110	1,470,760	18,350	1,326,000
Gum tragacanth	kg.						
ยางไม้จำพวกยางสนธรรมชาติยังไม่แปรสภาพ	กก.	38,190	3,050,200	17,380	858,835	286,700	7,494,533
Natural resins, unmodified	kg.						
ชันสน	กก.	63,261	13,187,707	113,187	18,995,697	47,540	10,168,879
Gum resins	kg.						
ยางไม้ธรรมชาติอื่นๆ	กก.	1,197,408	49,318,311	1,177,986	55,463,429	717,560	42,708,339
Other natural gums and gum resins	kg.						
น้ำรัก	กก.	1,370	179,601	950	9,500	0	0
Japan or Chinese lacquer	kg.						
ไม้ไผ่	กก.	16,033,497	35,354,955	14,897,204	34,396,409	14,191,091	32,558,910
Bamboo	kg.						
หวาย	กก.	5,365,083	98,280,386	4,069,785	82,896,581	3,146,467	68,117,973
Rattans	kg.						
น้ำมันทั้งและแฟรกชันของน้ำมันทั้ง	กก.	1,211,739	89,175,258	1,202,610	55,629,402	0	0
Tung oil and its fractions	kg.						
จีผึ้ง	กก.	47,798	10,146,751	77,220	14,586,901	93,043	16,474,237
Beeswax	kg.						

รายการ	หน่วย Unit	2548 2005		2549 2006		2550 2007	
		ปริมาณ Quantity	บาท baht	ปริมาณ Quantity	บาท baht	ปริมาณ Quantity	บาท baht
		ไขที่ได้จากแมลง Other insect waxes	กก. kg.	26,886	4,966,338	32,306	5,442,454
น้ำมันสนหรือยางสน(ซัลเฟท) Gum, wood or sulphate turpentine oils	กก. kg.	156,207	5,685,312	129,971	6,633,810	83,889	4,216,205
ไพน้ออยล์ Pine oil	กก. kg.	94,048	3,934,873	163,830	6,888,047	0	0
น้ำมันเทอร์ปีนอื่นๆ Other terpenic oils	กก. kg.	277	65,366	151	137,303	126,656	6,488,250
โรซิน Rosin	กก. kg.	5,168,905	160,912,524	6,445,577	259,171,793	0	0
เกลือของโรซินหรือของกรดเรซิน Salts of rosin or of resin acids	กก. kg.	315,273	13,223,030	340,425	14,733,298	385,082	17,116,006
เอสเทอร์กัม Ester gums	กก. kg.	336,844	15,126,461	246,131	16,332,902	25,752	1,363,715
กรดเรซิน น้ำมันโรซิน รันกัม Resin acids, rosin spirit and rosin oils, run gums	กก. kg.	2,297,227	131,599,506	6,445,577	259,171,793	3,886,481	265,785,663
วูดทาร์และน้ำมันวูดทาร์ Wood tar and wood tar oils	กก. kg.	48,150	809,412	32,000	588,195	34,584	1,816,941
วูดครีโอโซท Wood creosote	กก. kg.	6,450	9,293,978	15,510	25,247,680	5,760	9,194,736
หนังกุฉิน Hornblow	กก. kg.	18,066	47,173,245	32,520	79,127,608	796	1,324,266

รายการ	หน่วย Unit	2548		2549		2550	
		2005		2006		2007	
		ปริมาณ Quantity	บาท baht	ปริมาณ Quantity	บาท baht	ปริมาณ Quantity	บาท baht
Raw hides and skins of snake หนังจระเข้ดิบ	kg. กก.	18,066	47,173,245	32,520	79,127,608	6,797	14,491,438
Raw hides and skins of crocodile หนังของสัตว์เลื้อยคลานอื่นๆ ดิบ	kg. กก.	33,498	2,284,230	61,035	7,312,466	47,546	41,601,780
Raw hides and skins of other reptiles ที่นั่งทำด้วยหวาย	kg. ชิ้น	3,960	2,061,455	733	1,404,873	2,518	2,612,490
Seats of cane ที่นั่งทำด้วยวัสดุอื่นๆ รวมถึงกก ไม้ไผ่ วัสดุที่คล้ายกัน	number ชิ้น	7,795	3,746,372	2,767	2,923,986	1,094	1,352,710
Seats of other materials including osier, bamboo or similar materials เฟอร์นิเจอร์ทำด้วยหวาย	number กก.	106,026	7,371,718	133,994	11,084,981	166,004	20,448,197
Furniture of cane เฟอร์นิเจอร์ทำด้วยวัสดุอื่นๆ รวมถึงกก ไม้ไผ่ วัสดุที่คล้ายกัน	kg. กก.	3,634,264	294,918,446	4,362,501	392,300,982	623,584	50,561,921
Furniture of other materials including osier, bamboo or similar materials	kg.						

ที่มา : กรมศุลกากร

Source : The Customs Department

การส่งออก
Exports

ตารางที่ 31 ไม้ท่อนและไม้แปรรูปส่งออก แยกรายชนิด พ.ศ. 2550

Table 31 Logs and Sawn-timber Exports by Species in 2007

ชนิดไม้	ไม้ท่อน Logs		ไม้แปรรูป Sawntimber		รวม Total		Species
	ลบ.ม. Cum.	บาท Baht	ลบ.ม. Cum.	บาท Baht	ลบ.ม. Cum.	บาท Baht	
สัก	0	0	6,955	633,618,631	6,955	633,618,631	Teak
สน	30	30,000	761	18,695,014	791	18,725,014	Conifer
ยางหรือเครูอิง	1,241	12,050,499	4,062	27,139,779	5,303	39,190,278	Yang or Keruing (Dipterocarpus spp.)
ประดู่	1	50,000	7,455	131,646,433	7,456	131,696,433	Pra-du
มะค่า	0	0	1,498	11,769,759	1,498	11,769,759	Ma-ka
ตะเคียน	0	0	320	2,391,158	320	2,391,158	Ta-kien
ชิงชันหรือเก็ดแดง	0	0	12,294	107,759,307	12,294	107,759,307	Ching-chan or Ket-daeng
เต็งและรัง	0	0	31	190,223	31	190,223	Teng and Rang
ไม้ยางพารา	102	1,050,076	1,661,266	9,710,705,521	1,661,368	9,711,755,597	Pararubber wood
ยูคาลิปตัส	3,808	9,259,420	0	0	3,808	9,259,420	Eucalyptus
มาฮอกกานี	0	0	1,425	9,806,819	1,425	9,806,819	Mahogany (Swietenia spp.)
จองกองและเมอร์เบา	0	0	77	16,564,185	77	16,564,185	Jongkong (Dactylocladus spp.) and Merbau (Intsia spp.)
บีช	0	0	31	283,674	31	283,674	Beech (Fagus spp.)
เชอร์รี่	0	0	7	83,780	7	83,780	Cherry (Prunus spp.)
เมเปิล	0	0	507	5,976,524	507	5,976,524	Maple (Acer spp.)
โอ๊ก	*	1,702	3	210,592	3	212,294	Oak (Quercus spp.)
ไม้หมอนรถไฟ	0	0	175	529,377	175	529,377	Sleepers
อื่นๆ	191	643,271	37,704	1,653,168,658	37,895	1,653,811,929	Others
รวม	5,373	23,084,968	1,734,571	12,330,539,434	1,739,944	12,353,624,402	Total

หมายเหตุ : * น้อยกว่า 1.0 ลบ.ม.

ที่มา : กรมศุลกากร

Note : * Less than 1.0 cum.

Source : The Customs Department

ตารางที่ 32 ไม้ท่อนและไม้แปรรูปส่งออก แยกรายประเทศปลายทาง พ.ศ. 2550

Table 32 Logs and Sawntimber Exports by Destination in 2007

ประเทศ	ไม้ท่อน		ไม้แปรรูป		รวม		Country
	Logs		Sawntimber		Total		
	ลบ.ม. cum.	บาท baht	ลบ.ม. cum.	บาท baht	ลบ.ม. cum.	บาท baht	
ออสเตรเลีย	0	0	114	12,420,234	114	12,420,234	Australia
ออสเตรีย	0	0	39	2,224,883	39	2,224,883	Austria
เบลเยียม	0	0	4,286	250,874,665	4,286	250,874,665	Belgium
กัมพูชา	*	1,702	25	2,553,121	25	2,554,823	Cambodia
แคนาดา	0	0	2,782	177,374,724	2,782	177,374,724	Canada
จีน	1,563	13,519,328	1,324,830	6,825,369,585	1,326,393	6,838,888,913	China
ไซปรัส	0	0	290	19,844,350	290	19,844,350	Cyprus
เดนมาร์ก	0	0	789	56,249,594	789	56,249,594	Denmark
เอสโตเนีย	0	0	2	243,463	2	243,463	Estonia
ฟีจี	0	0	16	504,017	16	504,017	Fiji
ฟินแลนด์	0	0	756	60,529,122	756	60,529,122	Finland
ฝรั่งเศส	0	0	161	14,975,663	161	14,975,663	France
จอร์เจีย	0	0	19	828,696	19	828,696	Georgia
เยอรมนี	0	0	2,891	197,155,642	2,891	197,155,642	Germany
กรีซ	0	0	114	8,295,723	114	8,295,723	Greece
ฮ่องกง	144	524,521	13,862	99,229,249	14,006	99,753,770	Hong Kong

ประเทศ	ไม้ท่อน		ไม้แปรรูป		รวม		Country
	Logs		Sawntimber		Total		
	ลบ.ม. cum.	บาท baht	ลบ.ม. cum.	บาท baht	ลบ.ม. cum.	บาท baht	
อินเดีย	*	1,566	204	9,090,439	204	9,092,005	India
อินโดนีเซีย	0	0	491	4,752,960	491	4,752,960	Indonesia
ไอร์แลนด์	0	0	82	2,291,935	82	2,291,935	Ireland
อิสราเอล	0	0	63	5,797,718	63	5,797,718	Israel
อิตาลี	0	0	1,417	123,118,091	1,417	123,118,091	Italy
ญี่ปุ่น	0	0	22,122	836,684,772	22,122	836,684,772	Japan
สาธารณรัฐเกาหลี	0	0	4,199	35,111,263	4,199	35,111,263	Korea Rep.
คูเวต	0	0	30	3,667,059	30	3,667,059	Kuwait
ลาว	151	271,750	151	862,758	302	1,134,508	Laos
ลัตเวีย	0	0	219	14,357,689	219	14,357,689	Latvia
เลบานอน	0	0	4	505,011	4	505,011	Lebanon
มาเก๊า	0	0	297	2,406,198	297	2,406,198	Macau
มาเลเซีย	0	0	262,053	1,651,417,810	262,053	1,651,417,810	Malaysia
มอลตา	0	0	19	2,986,083	19	2,986,083	Malta
เม็กซิโก	0	0		15,565	0	15,565	Mexico
พม่า	0	0	7	121,450	7	121,450	Myanmar
เนเธอร์แลนด์	0	0	4,131	301,463,842	4,131	301,463,842	Netherlands
นิวซีแลนด์	0	0	32	7,114,224	32	7,114,224	New Zealand
นอร์เวย์	0	0	12	1,142,710	12	1,142,710	Norway

ประเทศ	ไม้ท่อน		ไม้แปรรูป		รวม		Country
	Logs		Sawntimber		Total		
	ลบ.ม. cum.	บาท baht	ลบ.ม. cum.	บาท baht	ลบ.ม. cum.	บาท baht	
ฟิลิปปินส์	0	0	29	1,239,983	29	1,239,983	Philippines
โปรตุเกส	0	0	22	1,516,834	22	1,516,834	Portugal
รัสเซีย	0	0	234	9,967,830	234	9,967,830	Russian Fed.
ซาอุดีอาระเบีย	0	0	3	276,667	3	276,667	Saudi Arabia
สิงคโปร์	0	0	2,430	37,216,619	2,430	37,216,619	Singapore
สโลวีเนีย	0	0	25	1,581,074	25	1,581,074	Slovenia
แอฟริกาใต้	0	0	95	4,807,064	95	4,807,064	South Africa
สเปน	0	0	683	36,107,325	683	36,107,325	Spain
ศรีลังกา	0	0	50	7,108,448	50	7,108,448	Sri Lanka
สวีเดน	0	0	254	19,698,703	254	19,698,703	Sweden
สวิตเซอร์แลนด์	0	0	26	3,191,063	26	3,191,063	Switzerland
ไต้หวัน	0	0	6,185	70,396,029	6,185	70,396,029	Taiwan
แทนซาเนีย	0	0	12	87,313	12	87,313	Tanzania
ตรินิแดดและโตเบโก	0	0	*	345 *		345	Trinidad and Tobago
ตุรกี	0	0	1,135	64,809,834	1,135	64,809,834	Turkey
สหรัฐอเมริกา	0	0	5,942	418,226,988	5,942	418,226,988	U.S.A.
ยูเครน	0	0	407	23,238,538	407	23,238,538	Ukraine
สหรัฐอาหรับเอมิเรตส์	0	0	406	21,634,417	406	21,634,417	United Arab Emirates
สหราชอาณาจักร	0	0	7,399	274,660,336	7,399	274,660,336	United Kingdom

ประเทศ	ไม้ท่อน		ไม้แปรรูป		รวม		Country
	Logs		Sawntimber		Total		
	ลบ.ม. cum.	บาท baht	ลบ.ม. cum.	บาท baht	ลบ.ม. cum.	บาท baht	
เวียดนาม	3,515	8,766,101	62,651	602,267,088	66,166	611,033,189	Vietnam
เยเมน	0	0	63	504,091	63	504,091	Yemen
เขตปลอดอากร	0	0	11	422,537	11	422,537	Free Zone
รวม	5,373	23,084,968	1,734,571	12,330,539,434	1,739,933	12,353,624,402	Total

หมายเหตุ : * น้อยกว่า 1.0 ลบ.ม.

Note : * Less than 1.0 cum.

ที่มา : กรมศุลกากร

Source : The Customs Department

ตารางที่ 33 ไม้ท่อนและไม้แปรรูปส่งออกแยกรายชนิด พ.ศ. 2549

Table 33 Exports of Logs and Sawntimber by Species in 2006

ชนิดไม้	ไม้ท่อน		ไม้แปรรูป		รวม		Species
	Logs		Sawntimber		Total		
	ลบ.ม. Cum.	บาท Baht	ลบ.ม. Cum.	บาท Baht	ลบ.ม. Cum.	บาท Baht	
สัก	0	0	7,116	793,668,788	7,116	793,668,788	Teak
สน	0	0	606	20,829,712	606	20,829,712	Conifer
ประดู่	0	0	2,244	94,082,899	2,244	94,082,899	Pra-du
ไม้ยางพารา	0	0	1,271,421	10,525,278,596	1,271,421	10,525,278,596	Pararubber wood
เต็งและรัง	0	0	0	0	0	0	Teng and Rang
ยูคาลิปตัส	1,534	3,062,462	0	0	1,534	3,062,462	Eucalyptus
ไม้หมอนรถไฟ			1	9,212	1	9,212	Sleepers (cross-ties) of wood
อื่นๆ	964	3,375,852	32,243	1,646,681,289	33,207	1,650,057,141	Others
รวม	2,498	6,438,314	1,313,631	13,080,550,496	1,316,129	13,086,988,810	Total

ที่มา : กรมศุลกากร

Source : The Customs Department

ตารางที่ 34 ไม้ท่อนและไม้แปรรูปส่งออกแยกรายประเทศ พ.ศ. 2549

Table 34 Exports of Logs and Sawntimber by Country in 2006

ประเทศ	ไม้ท่อน		ไม้แปรรูป		รวม		Country
	Logs		Sawntimber		Total		
	ลบ.ม. cum.	บาท baht	ลบ.ม. cum.	บาท baht	ลบ.ม. cum.	บาท baht	
จีน	1,009	3,379,954	804,514	7,025,843,608	805,523	7,029,223,562	China
มาเลเซีย	25	81,893	380,414	2,177,867,598	380,439	2,177,949,491	Malaysia
ญี่ปุ่น	20	33,428	23,251	906,801,890	23,271	906,835,318	Japan
สหรัฐอเมริกา	0	0	6,113	427,516,632	6,113	427,516,632	U.S.A.
เวียดนาม	1,426	2,776,873	50,335	519,033,602	51,761	521,810,475	Vietnam
เบลเยียม	0	0	5,569	337,170,727	5,569	337,170,727	Belgium
ฮ่องกง	0	0	12,610	126,646,654	12,610	126,646,654	Hong Kong
เนเธอร์แลนด์	0	0	5,796	392,789,314	5,796	392,789,314	Netherlands
แคนาดา	0	0	2,845	195,032,401	2,845	195,032,401	Canada
สหราชอาณาจักร	0	0	3,197	163,246,696	3,197	163,246,696	United Kingdom
เยอรมนี	0	0	3,071	215,799,329	3,071	215,799,329	Germany
อิตาลี	0	0	1,179	101,207,502	1,179	101,207,502	Italy
เดนมาร์ก	0	0	2,505	124,154,906	2,505	124,154,906	Denmark
สเปน	0	0	1,271	65,435,132	1,271	65,435,132	Spain
ไต้หวัน	0	0	7,026	76,208,235	7,026	76,208,235	Taiwan
ออสเตรเลีย	0	0	193	17,670,137	193	17,670,137	Australia
ตุรกี	0	0	418	28,300,402	418	28,300,402	Turkey
ฟินแลนด์	0	0	607	32,317,152	607	32,317,152	Finland
ฝรั่งเศส	0	0	101	7,995,117	101	7,995,117	France
อินเดีย	0	0	142	6,069,654	142	6,069,654	India

ประเทศ	ไม้ท่อน		ไม้แปรรูป		รวม		Country
	Logs		Sawntimber		Total		
	ลบ.ม. cum.	บาท baht	ลบ.ม. cum.	บาท baht	ลบ.ม. cum.	บาท baht	
กรีซ	0	0	86	6,817,072	86	6,817,072	Greece
ไซปรัส	0	0	191	14,630,561	191	14,630,561	Cyprus
สวีเดน	0	0	257	16,786,444	257	16,786,444	Sweden
สาธารณรัฐเกาหลี	0	0	256	9,306,663	256	9,306,663	Korea Rep.
อิสราเอล	0	0	170	11,169,298	170	11,169,298	Israel
นอร์เวย์	0	0	62	6,657,072	62	6,657,072	Norway
จอร์แดน	0	0	27	3,794,543	27	3,794,543	Jordan
โปรตุเกส	0	0	0	0	0	0	Portugal
แอฟริกาใต้	0	0	46	2,317,551	46	2,317,551	South Africa
สวิตเซอร์แลนด์	0	0	8	442,948	8	442,948	Switzerland
สิงคโปร์	0	0	162	10,712,851	162	10,712,851	Singapore
ปากีสถาน	0	0	0	0	0	0	Pakistan
กัมพูชา	0	0	17	759,931	17	759,931	Cambodia
หมู่เกาะบริติชเวอร์จิน	0	0	100	1,012,213	100	1,012,213	Virgin Islands (British)
ยูเครน	0	0	157	9,858,546	157	9,858,546	Ukraine
แคเมอรูน	0	0	103	1,047,590	103	1,047,590	Cameroon
โครเอเชีย	0	0	0	0	0	0	Croatia
ฟิลิปปินส์	0	0	121	3,448,476	121	3,448,476	Philippines
นิวซีแลนด์	0	0	12	2,406,059	12	2,406,059	New Zealand
จอร์เจีย	0	0	2	207,789	2	207,789	Georgia

ประเทศ	ไม้ท่อน		ไม้แปรรูป		รวม		Country
	Logs		Sawntimber		Total		
	ลบ.ม. cum.	บาท baht	ลบ.ม. cum.	บาท baht	ลบ.ม. cum.	บาท baht	
ไอร์แลนด์	0	0	0	0	0	0	Ireland
โคลัมเบีย	0	0	0	0	0	0	Colombia
ซูดาน	0	0	0	0	0	0	Sudan
โปแลนด์	0	0	0	0	0	0	Poland
ตูนิเซีย	0	0	0	0	0	0	Tunisia
ไอซ์แลนด์	0	0	*	18,276	0	18,276	Iceland
อินโดนีเซีย	0	0	141	1,845,448	141	1,845,448	Indonesia
สวาซิแลนด์	0	0	0	0	0	0	Swaziland
มอริเชียส	0	0	76	695,363	76	695,363	Mauritius
โตเกเลา	0	0	0	0	0	0	Tokelau
เนเธอร์แลนด์แอนทิลลิส	0	0	0	0	0	0	Netherlands Antilles
ลาว	0	0	0	0	0	0	Laos
ซิมบับเว	0	0	0	0	0	0	Zimbabwe
บาห์เรน	0	0	0	0	0	0	Bahrain
นิวแคลิโดเนีย	0	0	0	0	0	0	New Caledonia
ซาอุดีอาระเบีย	0	0	12	828,350	12	828,350	Saudi Arabia
กวม	0	0	0	0	0	0	Guam
รัสเซีย	0	0	*	50,689	*	50,689	Russian Fed.
ออสเตรีย	0	0	0	0	0	0	Austria
อัฟกานิสถาน	0	0	35	330,896	35	330,896	Afganistan

ประเทศ	ไม้ท่อน		ไม้แปรรูป		รวม		Country
	Logs		Sawntimber		Total		
	ลบ.ม. cum.	บาท baht	ลบ.ม. cum.	บาท baht	ลบ.ม. cum.	บาท baht	
ซามัว	0	0	0	0	0	0	Samoa
มัลดีฟ	18	166,166	0	0	18	166,166	maldives
อื่นๆ	0	0	433	28,299,179	433	28,299,179	Other Country
รวม	2,498	6,438,314	1,313,631	13,080,550,496	1,316,129	13,086,988,810	Total

หมายเหตุ : * น้อยกว่า 1.0 ลบ.ม.

Note : * Less than 1.0 cum.

ที่มา : กรมศุลกากร

Source : The Customs Department

ตารางที่ 35 เปรียบเทียบไม้ท่อนและไม้แปรรูปส่งออก ระหว่างปี พ.ศ. 2530 - 2550

Table 35 Exports of Logs and Sawntimber, 1987 - 2007

พ.ศ.	ไม้ท่อน Logs		ไม้แปรรูป Sawntimber		รวม Total		Year
	ลบ.ม. cum.	บาท baht	ลบ.ม. cum.	บาท baht	ลบ.ม. cum.	บาท baht	
2530	59,510	39,653,400	52,454	676,679,113	111,964	716,332,513	1987
2531	93,868	76,641,194	87,218	1,201,863,818	181,086	1,278,505,012	1988
2532	1,788	1,949,028	51,530	1,168,074,679	53,318	1,170,023,707	1989
2533	58	776,513	48,591	1,213,360,732	48,649	1,214,137,245	1990
2534	112	1,644,185	57,669	1,338,712,948	57,781	1,340,357,133	1991
2535	1	111,355	45,084	1,244,353,488	45,085	1,244,464,843	1992
2536	1,687	2,574,077	52,119	1,409,161,481	53,806	1,411,735,558	1993
2537	606	2,055,335	61,745	1,791,210,679	62,351	1,793,266,014	1994
2538	26,163	32,113,826	54,370	2,184,019,100	80,533	2,216,132,926	1995
2539	13	685,119	45,348	1,945,414,457	45,361	1,946,099,576	1996
2540	87	1,359,066	79,569	2,228,733,485	79,656	2,230,092,551	1997
2541	11,982	35,749,243	96,250	2,541,324,551	108,232	2,577,073,794	1998
2542	42	2,446,063	231,642	4,105,461,198	231,684	4,107,907,261	1999
2543	146	799,032	378,587	5,232,382,743	378,733	5,233,181,775	2000
2544	347	788,359	402,556	5,516,515,336	402,903	5,517,303,695	2001
2545	3,057	5,306,162	1,559,165	7,125,531,765	1,562,222	7,130,837,927	2002
2546	77	483,896	1,105,817	9,191,438,712	1,105,894	9,191,922,608	2003
2547	1,464	12,155,104	1,789,530	11,932,926,743	1,790,994	11,945,081,847	2004
2548	7,991	51,438,895	1,361,935	11,322,240,193	1,369,926	11,373,679,088	2005
2549	2,498	6,438,314	1,313,631	13,080,550,496	1,316,129	13,086,988,810	2006
2550	5,373	23,084,968	1,734,571	12,330,539,434	1,739,944	12,353,624,402	2007

ที่มา : กรมศุลกากร

Source : The Customs Department

ตารางที่ 36 ไม้ส่งออกแยกชนิด พ.ศ. 2546 - 2550

Table 36 Exports of Timber by Species, 2003 - 2007

ชนิดไม้	2546		2547		2548		2549		2550		Species
	2003		2004		2005		2006		2007		
	ลบ.ม. cum.	บาท 1,000 baht	ลบ.ม. cum.	บาท 1,000 baht	ลบ.ม. cum.	บาท 1,000 baht	ลบ.ม. cum.	บาท 1,000 baht	ลบ.ม. cum.	บาท 1,000 baht	
สัก	5,445	577,635	7,678	675,599	12,921	713,760	7,116	793,669	6,955	633,619	Teak
สน	1,724	72,061	3,533	133,081	2,429	89,538	606	20,830	791	18,725	Conifer
ยาง	0	0	0	0	0	0	0	0	5,303	39,190	Yang
ประดู่	2,853	100,572	1,732	79,902	1,814	92,965	2,244	94,083	7,456	131,696	Pra-du
กระบาก	0	0	0	0	0	0	0	0	0	0	Kra-bak
สยา	0	0	0	0	0	0	0	0	0	0	Sa-ya
มะค่า	0	0	0	0	0	0	0	0	1,498	11,770	Ma-ka
เต็งและรัง	58	838,586	2	24	6	116	0	0	31	190	Teng and Rang
ไม้ยางพารา	1,064,815	6,901,473	1,743,208	9,276,386	1,323,987	8,939,664	1,271,421	10,525,279	1,661,368	9,711,756	Pararubber wood
ยูคาลิปตัส	0	0	25	55	0	0	1,534	3,062	3,808	9,259	Eucalyptus
สนประดิพัทธ์	0	0	0	0	0	0	0	0	0	0	Son pradiphat
บีช	0	0	0	0	0	0	0	0	31	284	Beech
โอ๊ก	1	54	0	0	0	0	0	0	3	212	Oak
วีโรลา มะฮอกกานี อิมบูเอีย และ แบลซา	0	0	0	0	0	0	0	0	0	0	Virola, Mahogany, Imbuia and Balsa
ดาร์กเรดเมอแรนติ เมอแรนติบุกา	0	0	0	0	0	0	0	0	0	0	Dark red meranti, Meranti bukau,
โอกูเม โอเบเช ซาเปลลิ ฯลฯ	0	0	0	0	0	0	0	0	0	0	Okoume, Obeche, Sapelli, etc.
ไม้หมอนรถไฟ	2	103	20	50	0	0	1	9	175	529	Sleepers
อื่นๆ	30,996	1,539,186	34,796	1,779,986	28,769	1,537,637	33,207	1,650,057	52,525	1,796,394	Others
รวม	1,105,894	9,191,923	1,790,994	11,945,082	1,369,926	11,373,679	1,316,129	13,086,989	1,739,944	12,353,624	Total

หมายเหตุ : * น้อยกว่า 1.0 ลบ.ม.

Note : * Less than 1.0 cum.

ที่มา : กรมศุลกากร

Source : The Customs Department

ตารางที่ 37 ไม้ส่งออกแยกรายประเทศ พ.ศ. 2546 - 2550

Table 37 Exports of Timber by Country, 2003 - 2007

ประเทศ	2546		2547		2548		2549		2550		Country
	2003		2004		2005		2006		2007		
	ลบ.ม. cum.	บาท 1,000 baht	ลบ.ม. cum.	บาท 1,000 baht	ลบ.ม. cum.	บาท 1,000 baht	ลบ.ม. cum.	บาท 1,000 baht	ลบ.ม. cum.	บาท 1,000 baht	
ญี่ปุ่น	31,716	1,125,179	27,915	970,289	20,424	813,277	23,271	906,835	22,122	836,685	Japan
ฮ่องกง	145,709	1,161,591	157,105	1,009,364	32,533	311,022	12,610	126,647	14,006	99,754	Hong Kong
สหรัฐอเมริกา	12,081	577,632	13,651	724,639	10,604	639,535	6,113	427,517	5,942	418,227	U.S.A.
จีน	780,633	4,141,070	1,246,770	5,818,525	1,014,761	6,331,557	805,523	7,029,224	1,326,393	6,838,889	China
เนเธอร์แลนด์	1,663	94,561	1,306	100,218	3,650	269,967	5,796	392,789	4,131	301,464	Netherlands
เวียดนาม	21,893	178,188	28,912	264,749	44,778	402,948	51,761	521,810	66,166	611,033	Vietnam
ออสเตรเลีย	4,713	261,031	6,513	377,975	1,049	58,336	193	17,670	114	12,420	Australia
สเปน	2,610	151,330	2,024	119,771	1,212	71,181	1,271	65,435	683	36,107	Spain
อิตาลี	1,671	184,813	2,130	222,413	969	104,959	1,179	101,208	1,417	123,118	Italy
ไต้หวัน	7,012	54,333	9,284	88,929	6,225	61,832	7,026	76,208	6,185	70,396	Taiwan
เยอรมนี	2,822	136,432	2,417	132,617	1,977	115,117	3,071	215,799	2,891	197,156	Germany
สหราชอาณาจักร	2,623	130,506	3,123	139,405	2,815	134,842	3,197	163,247	7,399	274,660	United Kingdom
เดนมาร์ก	1,101	52,270	2,579	111,478	1,579	82,562	2,505	124,155	789	56,250	Denmark
ฟินแลนด์	308	55,657	380	11,971	349	40,190	607	32,317	756	60,529	Finland
ไอร์แลนด์	509	24,638	112	4,482	20	994	0	0	82	2,292	Ireland
นอร์เวย์	449	26,928	130	7,846	67	5,517	62	6,657	12	1,143	Norway
โปรตุเกส	525	28,893	276	18,176	58	4,688	0	0	22	1,517	Portugal
แคนาดา	1,457	95,173	2,700	165,170	4,033	232,283	2,845	195,032	2,782	177,375	Canada
มาเลเซีย	80,777	437,692	273,569	1,192,229	208,473	1,145,555	380,439	2,177,949	262,053	1,651,418	Malaysia
เบลเยียม	3,186	161,219	5,526	283,399	5,590	332,946	5,569	337,171	4,286	250,875	Belgium
สวีเดน	203	2,728	130	13,856	147	10,001	257	16,786	254	19,699	Sweden
สาธารณรัฐเกาหลี	88	4,404	15	1,070	218	9,645	256	9,307	4,199	35,111	Korea Rep.
ตุรกี	341	20,616	393	28,329	703	41,934	418	28,300	1,135	64,810	Turkey
ไอซ์แลนด์	509	24,638	0	0	9	411	*	18	0	0	Iceland

ประเทศ	2546 2003		2547 2004		2548 2005		2549 2006		2550 2007		Country
	ลบ.ม.	บาท	ลบ.ม.	บาท	ลบ.ม.	บาท	ลบ.ม.	บาท	ลบ.ม.	บาท	
	cum.	1,000 baht	cum.	1,000 baht	cum.	1,000 baht	cum.	1,000 baht	cum.	1,000 baht	
ฝรั่งเศส	213	16,319	962	57,087	587	40,060	101	7,995	161	14,976	France
สวิตเซอร์แลนด์	73	2,728	312	3,245	349	3,629	8	443	26	3,191	Switzerland
สิงคโปร์	104	4,226	360	7,419	49	3,477	162	10,713	2,430	37,217	Singapore
พม่า	0	0	0	0	0	0	0	0	7	121	Myanmar
กรีซ	57	3,153	154	14,692	203	18,409	86	6,817	114	8,296	Greece
สหรัฐอาหรับเอมิเรตส์	126	6,940	33	1,595	0	0	0	0	406	21,634	United Arab Emirates
ปากีสถาน	26	2,206	28	1,441	48	2,805	0	0	0	0	Pakistan
ออสเตรีย	0	14	0	0	*	2	0	0	39	2,225	Austria
หมู่เกาะบริติชเวอร์จิน	0	0	0	0	0	0	0	0	0	0	British Virgin Islands
อิสราเอล	33	24,638	46	4,076	167	9,201	170	11,169	63	5,798	Israel
ลาว	32	1,262	174	8,093	3	71	0	0	302	1,135	Laos
เกาหลีเหนือ	0	0	80	4,258	0	0	0	0	0	0	Korea Dem.
ฟิลิปปินส์	106	1,067	71	2,748	55	1,396	121	3,448	29	1,240	Philippines
อิหร่าน	0	0	0	0	0	0	0	0	0	0	Iran
สวาซิแลนด์	0	0	18	943	5	314.767	0	0	0	0	Swaziland
นิวซีแลนด์	21	1,441	63	4,385	82	1,305	12	2,406	32	7,114	New Zealand
อื่นๆ	1013	19,251	1734	28,198	6135	71,713	1500	71,914	2505	109,752	others
รวม	1,105,894	9,191,923	1,790,994	11,945,082	1,369,926	11,373,679	1,316,129	13,086,989	1,739,933	12,353,624	Total

หมายเหตุ : * น้อยกว่า 1.0 ลบ.ม.

ที่มา : กรมศุลกากร

Note : * Less than 1.0 cum.

Source : The Customs Department

ตารางที่ 38 ผลิตภัณฑ์ไม้ส่งออก พ.ศ. 2548 - 2550

Table 38 Exports of Wood Products in 2005 - 2007

รายการ	หน่วย	2548		2549		2550		Unit	Item
		2005		2006		2007			
		ปริมาณ (Quantity)	บาท (Baht)	ปริมาณ (Quantity)	บาท (Baht)	ปริมาณ (Quantity)	บาท (Baht)		
ฟืน	กก.	193,980	555,101	200	7,830	1,008,752	7,955,072	Kg.	Fuelwood
ชิ้น ไม้สับ	กก.	476,868,357	1,503,048,971	230,255,875	709,556,748	359,436,824	1,025,227,920	Kg.	Wood in chips or particles
ถ่าน ไม้	กก.	2,469,082	34,091,912	2,153,081	29,404,718	39,631,049	72,722,082	Kg.	Wood Charcoal
ไม้ท่อน	ลบ.ม.	7,991	51,438,895	2,498	6,438,314	5,373	23,084,968	Cum.	Logs
ไม้แปรรูป	ลบ.ม.	1,361,935	11,322,240,193	1,313,631	13,080,550,496	1,734,571	12,330,539,434	Cum.	Sawnwood
ไม้บาง	ลบ.ม.	1,971	353,479,333	1,453	299,300,163	1,704	284,183,450	Cum.	Veneer Sheets
แผ่น ไม้อัด	กก.	874,709,931	5,936,735,635	1,095,315,444	8,266,662,015	1,110,438,071	8,038,278,789	Kg.	Particle Board
แผ่น ใย ไม้อัด	กก.	458,618,675	5,172,810,524	543,469,427	6,021,303,373	678,790,945	7,727,471,875	Kg.	Fibreboard
ไม้อัด	ลบ.ม.	2,052	42,542,832	1,510	36,894,092	62,703	784,379,472	Cum.	Plywood
แผ่น ไม้ปูพื้น	กก.	10,708,287	816,769,897	11,975,265	951,417,031	541,532	42,669,441	Kg.	Flooring Panels
เฟอร์นิเจอร์ ไม้	หน่วย	29,994,079	23,861,962,624	25,853,995	19,291,389,011	24,738,450	17,168,150,692	Unit	Wooden Furniture
ผลิตภัณฑ์ ไม้ อื่นๆ	กก.	108,686,520	11,178,634,503	135,862,801	10,512,705,966	110,703,266	10,572,626,498	Kg.	Other Wood Products
เยื่อ ไม้	กก.	164,130,956	3,136,378,077	168,567,947	3,579,327,469	212,188,255	4,377,763,651	Kg.	Wood Pulp
เยื่อ ใย ชนิด อื่นๆ	กก.	23,357,230	409,369,350	42,969,174	821,738,071	81,089,615	1,438,500,118	Kg.	Other Fibre Pulp
เศษกระดาษ	กก.	14,767,031	126,290,620	13,608,973	114,361,441	13,637,047	147,420,212	Kg.	Recovered Paper
กระดาษ	กก.	1,013,886,964	36,455,047,519	1,172,131,583	41,085,246,522	1,262,984,348	41,270,678,012	Kg.	Paper and Paperboard

ที่มา :

กรมศุลกากร

Source : The Customs Department

ตารางที่ 39 ไม้บางส่งออกแยกรายประเทศ พ.ศ. 2546 - 2550

Table 39 Exports of Veneer Sheets by Country, 2003 - 2007

ประเทศ	2546		2547		2548		2549		2550		Country
	2003		2004		2005		2006		2007		
	ลบ.ม. cum	บาท baht	ลบ.ม. cum	บาท baht	ลบ.ม. cum	บาท baht	ลบ.ม. cum	บาท baht	ลบ.ม. cum	บาท baht	
เดนมาร์ก	673	128,694,095	673	128,694,095	785	156,963,207	523	111,542,522	311	78,976,672	Denmark
สหราชอาณาจักร	83	25,357,778	83	25,357,778	56	8,167,911	86	11,494,057	23	2,744,819	United Kingdom
ฝรั่งเศส	312	45,103,790	312	45,103,790	155	22,205,420	48	4,455,131	38	6,613,962	France
สหรัฐอเมริกา	44	13,958,643	44	13,958,643	3	69,184	25	5,942,922	39	15,587,484	U.S.A.
เยอรมนี	90	14,510,821	90	14,510,821	78	14,576,317	42	6,784,115	25	7,381,656	Germany
อิตาลี	110	25,117,002	110	25,117,002	122	22,036,431	186	43,631,415	165	51,540,927	Italy
ฟินแลนด์	72	8,657,846	72	8,657,846	66	16,703,254	36	9,167,985	52	12,071,759	Finland
เนเธอร์แลนด์	85	17,518,982	85	17,518,982	104	22,355,538	87	16,421,576	42	9,665,288	Netherlands
สวีเดน	51	11,070,345	51	11,070,345	58	16,133,238	81	20,772,004	52	16,406,322	Sweden
สิงคโปร์	49	3,652,283	49	3,652,283	50	9,358,226	7	2,035,911	26	6,829,053	Singapore
มาเลเซีย	39	12,546,831	39	12,546,831	28	12,542,001	17	13,270,997	21	17,850,961	Malaysia
สาธารณรัฐเกาหลี	29	5,027,282	29	5,027,282	20	2,139,980	85	14,148,978	549	24,067,756	Korea Rep.
ไต้หวัน	23	1,828,042	23	1,828,042	0	0	6	529326	*	3363	Taiwan
ฮ่องกง	0	0	0	0	0	0	0	0	1	289892	Hong Kong
แคนาดา	36	14,318,367	36	14,318,367	15	6,698,440	0	0	0	0	Canada
ออสเตรเลีย	23	4,928,123	23	4,928,123	11	3,226,532	31	4,981,689	15	5,158,755	Australia

ประเทศ	2546		2547		2548		2549		2550		Country
	2003		2004		2005		2006		2007		
	ลบ.ม. cum	บาท baht	ลบ.ม. cum	บาท baht	ลบ.ม. cum	บาท baht	ลบ.ม. cum	บาท baht	ลบ.ม. cum	บาท baht	
ซีเรีย	0	0	0	0	0	0	0	0	0	0	Syria
นอร์เวย์	2	993,477	2	993,477	3	1,315,032	*	174,271	0	0	Norway
จีน	61	6,277,336	61	6,277,336	58	6,258,106	15	1,595,013	13	1,183,177	China
สหรัฐอาหรับเอมิเรตส์	9	1,685,216	9	1,685,216	25	5,035,495	0	0	24	3810896	United Arab Emirates
ญี่ปุ่น	145	6,350,835	145	6,350,835	78	9,020,241	27	2,815,356	11	1,255,927	Japan
เวียดนาม	0	0	0	0	*	24645	8	2290804	25	4090421	Vietnam
หมู่เกาะเวอร์จิน	1	79,266	1	79,266	0	0	0	0	0	0	Virgin Islands
อินเดีย	0	0	0	0	0	0	0	0	158	2443016	India
เวเนซุเอลา	0	0	0	0	0	0	0	0	0	0	Venezuela
อินโดนีเซีย	0	0	0	0	0	0	0	0	0	0	Indonesia
อิสราเอล	0	0	0	0	0	0	0	0	0	0	Israel
สเปน	0	0	0	0	1	89,998	1	80,650	0	0	Spain
เบลเยียม	25	6,994,088	25	6,994,088	25	9,509,935	9	3,487,641	0	0	Belgium
โปรตุเกส	0	0	0	0	0	0	0	0	6	1001977	Portugal
มัลดีฟส์	0	0	0	0	0	0	0	0	0	0	Maldives
โปแลนด์	0	0	0	0	0	0	0	0	0	0	Poland
พม่า	3	46,000	3	46,000	0	0	0	0	0	0	Myanmar
กัมพูชา	0	0	0	0	119	2,817,166	15	332,029	0	0	Cambodia

ประเทศ	2546		2547		2548		2549		2550		Country
	2003		2004		2005		2006		2007		
	ลบ.ม. cum	บาท baht	ลบ.ม. cum	บาท baht	ลบ.ม. cum	บาท baht	ลบ.ม. cum	บาท baht	ลบ.ม. cum	บาท baht	
นิวซีแลนด์	1	744,374	1	744,374	0	0	15	227,445	0	0	New Zealand
บังกลาเทศ	0	0	0	0	0	0	0	0	0	0	Bangladesh
เกาหลีเหนือ	0	0	0	0	17	2,415,025	49	12,468,877	44	5,504,577	Korea Dem.
ฟิลิปปินส์	0	0	0	0	0	0	0	0	0	0	Philippines
ลาว	12	96,250	12	96,250	89	2,934,650	1	34,930	0	0	Laos
นิว คาลิโดเนีย	0	0	0	0	0	0	0	0	0	0	New Caledonia
ซาอุดีอาระเบีย	0	0	0	0	0	0	0	0	0	0	Saudi Arabia
ตุรกี	0	0	0	0	0	0	0	0	0	0	Turkey
จิบูตี	0	0	0	0	0	0	0	0	0	0	Djibouti
คูเวต	0	0	0	0	0	0	0	0	0	0	Kuwait
ปากีสถาน	0	606,476	0	606,476	0	0	0	0	0	0	Pakistan
แอฟริกาใต้	0	0	0	0	0	0	0	0	0	0	South Africa
ศรีลังกา	0	0	0	0	0	0	0	0	0	0	Sri Lanka
ยูเครน	0	0	0	0	5	883,361	0	0	4	785,783	Ukraine
อื่น ๆ	325	8,281,130	326	8,281,130	0	0	54	8,567,510	60	8,919,007	Other
รวม	2,303	364,444,678	2,303	364,444,678	1,971	353,479,333	1,453	299,300,163	1,704	284,183,450	Total

หมายเหตุ : * น้อยกว่า 1.0 ลบ.ม.

Note : * Less than 1.0 cum.

1,704 284,183,450

ตารางที่ 40 แผ่นชั้นไม้อัดส่งออกแยกรายประเทศ พ.ศ. 2546 - 2550

Table 40 Exports of Particle Board by Country, 2003 - 2007

ประเทศ	2546 2003		2547 2004		2548 2005		2549 2006		2550 2007		Country
	กก.	บาท	กก.	บาท	กก.	บาท	กก.	บาท	กก.	บาท	
	kg.	baht	kg.	baht	kg.	baht	kg.	baht	kg.	baht	
สาธารณรัฐประชาธิปไตยประชาชนเกาหลี	117,252	453,349,348	168,188,324	1,189,902,099	319,268,376	2,058,887,263	436,188,785	3,159,590,419	128,281,572	891,329,841	Korea Rep.
ฮ่องกง	17,057	84,899,107	15,862,940	126,562,528	15,992,207	110,566,641	15,186,199	116,391,215	5,028,878	34,811,733	Hong Kong
มาเลเซีย	90,477	469,520,365	95,615,752	737,848,799	113,230,917	768,452,598	157,020,412	1,212,128,902	179,689,438	1,407,510,135	Malaysia
ไต้หวัน	57,026	250,957,984	69,655,379	525,294,243	97,708,408	641,031,853	105,471,728	771,210,940	106,242,288	757,930,949	Taiwan
จีน	122,329	589,238,781	133,514,545	1,032,542,540	203,416,650	1,341,261,125	149,644,048	1,096,623,382	212,740,740	1,496,833,712	China
ญี่ปุ่น	2,257	42,886,466	845,396	42,035,567	1,367,193	52,660,603	1,579,552	36,280,653	1,566,300	46,895,961	Japan
เวียดนาม	16,631	75,434,958	33,527,091	260,804,399	54,224,930	378,331,419	80,304,726	611,026,179	99,133,498	680,744,924	Vietnam
อินเดีย	39	523,949	312,783	4,752,965	8,984,556	69,230,896	25,583,062	197,032,223	66,220,693	482,214,745	India
อินโดนีเซีย	1,741	9,932,771	21,956,440	156,500,490	26,320,945	178,779,442	44,599,478	338,138,197	68,270,738	503,820,957	Indonesia
สหราชอาณาจักร	0	0	1,296,950	57,944,796	1,663,020	69,992,728	2,534,240	108,627,547	38,555	1,853,300	United Kingdom
สหรัฐอเมริกา	329	8,045,720	102,578	5,690,432	172,681	11,538,288	178,275	8,050,738	197,338	5,468,833	U.S.A.
ฟิลิปปินส์	3,297	19,557,522	3,541,952	38,410,612	5,271,510	45,351,345	4,605,924	43,843,219	10,814,032	93,483,890	Philippines
เยอรมนี	24	868,837	225	66,841	5,842	457,756	344	11,261	282	316,826	Germany
สาธารณรัฐเกาหลี	35	1,142,361	15,094,267	118,511,812	12,808,688	81,909,295	44,308,868	322,396,231	9,917,831	60,915,525	Korea Dem
สิงคโปร์	133	913,371	1,669,758	12,685,636	566,087	5,402,708	8,542,918	70,113,086	6,360,909	57,680,723	Singapore
เลบานอน	0	0	0	0	0	0	129	18,719	0	0	Lebanon
กัมพูชา	1,676	7,656,778	457,555	8,882,440	14,120	341,273	628,563	8,220,305	266,700	3,387,393	Cambodia
ซาอุดีอาระเบีย	3	23,486	0	0	233,156	1,543,133	0	0	0	0	Saudi Arabia
สหรัฐอาหรับเอมิเรตส์	153	1,887,698	40,598	843,606	61,416	2,167,540	153,628	6,200,651	132,061	1,673,088	United Arab Emirates
บังกลาเทศ	175	1,291,874	364,057	3,404,593	4,834,225	30,980,525	6,703,165	45,745,525	10,433,371	70,326,158	Bangladesh
แคนาดา	6	423,752	68,939	3,797,909	49,044	2,515,314	190	31,323	415,044	5,218,168	Canada
ลาว	173	1,603,060	63,667	3,425,951	114,327	2,029,984	97,925	2,626,152	265,272	4,897,103	Laos
ออสเตรเลีย	38	411,771	0	0	568,977	6,559,021	1,416,869	18,501,797	563,318	7,364,447	Australia
พม่า	66	547,969	331,815	3,815,693	1,003,830	12,824,184	789,761	10,319,810	5,950,550	41,162,215	Myanmar
มอริเตเนีย	0	0	0	0	48,341	322,376	0	0	0	0	Mauritania
เนปาล	0	0	30,960	221,970	556,210	3,439,721	561,465	4,246,844	0	0	Nepal
นิวซีแลนด์	1,110	6,413,970	215,460	3,222,805	381,360	5,759,044	246,366	3,665,443	199,430	2,538,238	New Zealand
บรูไน	4	11,950	0	0	0	0	0	0	0	0	Brunei
รัสเซีย	1	10,000	0	0	0	0	21	13,437	0	0	Russian Fed.
ปากีสถาน	1	11,919	10,200	522,684	443,500	1,716,987	6,516,319	45,211,791	6,696,216	48,974,948	Pakistan

ประเทศ	2546 2003		2547 2004		2548 2005		2549 2006		2550 2007		Country
	กก.	บาท	กก.	บาท	กก.	บาท	กก.	บาท	กก.	บาท	
	kg.	baht	kg.	baht	kg.	baht	kg.	baht	kg.	baht	
ปานามา	0	0	0	0	0	0	0	0	0	0	Panama
ลักเซมเบิร์ก	0	0	13,856	826,333	0	0	0	0	0	0	Luxembourg
สวิตเซอร์แลนด์	0	0	0	0	86	34,325	14	292	810	93,889	Switzerland
อิตาลี	0	560	560	4,971	0	0	13,248	579,817	3,264	661,754	Italy
ไอซ์แลนด์	0	0	15,480	823,583	0	0	144,000	5,885,083	0	0	Iceland
คอโมโรส	0	0	10	388	0	0	0	0	0	0	Comoros
ฝรั่งเศส	2	15,000	19	159	4,442	771,230	49,170	511,709	1,234	37,265	France
ซูดาน	0	0	0	0	0	0	46	3,381	0	0	Sudan
จอร์เจีย	0	0	0	0	0	0	0	0	0	0	Georgia
สเปน	0	0	0	0	1,095	270,518	0	0	0	0	Spain
ไอร์แลนด์	784	23,167,337	396,280	17,890,442	183,419	8,121,315	0	0	0	0	Ireland
เคนยา	0	0	326,814	4,359,358	261,039	3,514,274	153,420	1,911,636	0	0	Kenya
อูกานดา	0	0	0	0	0	0	0	0	0	0	Uganda
ฟีจี	0	0	0	0	0	0	0	0	0	0	Fiji
สวีเดน	9	118,506	2,215	16,819	0	0	0	0	0	0	Sweden
บาฮามาส	0	0	0	0	0	0	0	0	0	0	Bahamas
แซมเบีย	60	1,143,316	0	0	0	0	0	0	0	0	Zambia
อิสราเอล	0	0	14,040	648,152	0	0	0	0	239,306	2,614,901	Israel
คูเวต	22	169,591	77,000	763,241	0	0	30,800	259,597	0	0	Kuwait
ฟินแลนด์	0	0	42	87,036	52	87,676	56	138,693	783	64,650	Finland
มอริเชียส	95	853,350	118,747	1,617,631	75,815	933,087	94,935	1,270,503	73,386	935,667	Mauritius
นอร์เวย์	0	200	0	0	0	0	0	0	0	0	Norway
มองโกเลีย	0	0	0	0	26,873	150,467	0	0	0	0	Mongolia
โมร็อกโก	0	0	0	0	0	0	0	0	0	0	Morocco
สาธารณรัฐปาปัว	0	0	0	0	0	0	0	0	0	0	Palau Rep
เอกวาดอร์	0	0	0	0	0	0	0	0	0	0	Ecuador
เนเธอร์แลนด์	25	486,667	3,023	791,598	152	10,011	5,838	105,000	14,070	1,604,762	Netherlands
โอมาน	0	0	0	0	0	0	0	0	0	0	Oman
แอฟริกาใต้	0	0	27,475	1,551,584	1,379	261,427	269,786	3,640,305	1,342,315	13,855,483	South Africa
เบลเยียม	0	0	336	54,551	2,654	387,423	167	16,144	1,040	101,111	Belgium
มายอตต์	0	0	0	0	0	0	0	0	0	0	Mayotte
อื่น ๆ	2576	67060051	126,710	956,069	4,842,409	38,140,820	1,691,004	16,073,866	189,336,809	1,310,955,495	Other
รวม	435,606	2,120,580,345	563,890,238	4,368,083,325	874,709,931	5,936,735,635	1,095,315,444	8,266,662,015	1,110,438,071	8,038,278,789	Total

หมายเหตุ : * น้อยกว่า 1 กก.

Note : * Less than 1 kg.

ตารางที่ 41 แผนใยไม้อัดส่งออกแยกรายประเทศ พ.ศ. 2546 - 2550

Table 41 Exports of Fibreboard by Country, 2003 - 2007

ประเทศ	2546 2003		2547 2004		2548 2005		2549 2006		2550 2007		Country
	กก. kg.	บาท baht	กก. kg.	บาท baht	กก. kg.	บาท baht	กก. kg.	บาท baht	กก. kg.	บาท baht	
ฮ่องกง	46,226,109	407,492,032	14,396,341	141,926,664	9,459,095	92,072,707	8,171,543	80,160,737	6,863,195	70,479,890	Hong Kong
สาธารณรัฐเกาหลี	42,030,114	352,412,765	33,941,398	302,451,838	34,043,364	330,973,307	36,988,165	367,669,997	36,826,477	404,886,960	Korea Rep.
ไต้หวัน	47,798,236	424,540,476	53,407,674	512,285,550	56,396,463	565,374,045	55,448,111	537,799,789	45,450,925	513,836,453	Taiwan
จีน	110,999,831	1,017,556,627	116,626,541	1,185,728,518	134,491,878	1,353,021,169	145,135,569	1,446,252,219	108,865,711	1,255,218,823	China
ฟิลิปปินส์	7,454,212	73,288,176	5,865,764	62,978,282	3,479,854	42,441,364	4,108,238	47,757,320	6,469,836	85,361,151	Philippines
อินเดีย	8,389,553	92,705,878	9,275,195	131,461,163	20,174,295	325,729,321	21,701,202	336,454,544	30,566,340	386,682,050	India
เวียดนาม	22,576,272	208,926,469	31,125,123	318,847,704	57,467,543	578,380,625	87,298,146	869,661,415	129,780,750	1,464,038,205	Vietnam
ญี่ปุ่น	1,041,530	16,631,473	732,644	14,125,872	459,857	11,907,284	533,942	9,286,528	1,463,271	25,275,177	Japan
มาเลเซีย	17,034,958	132,375,403	40,396,904	378,387,069	13,912,800	131,526,843	16,028,328	164,394,091	24,363,611	251,752,860	Malaysia
สหรัฐอเมริกา	19,923,247	341,070,601	18,659,917	339,334,810	19,797,729	351,516,429	17,279,655	313,941,427	14,471,369	233,137,307	U.S.A.
ซาอุดีอาระเบีย	14,833,813	137,187,104	19,120,176	234,184,718	9,474,195	116,294,458	29,110,505	324,511,377	32,370,920	411,965,154	Saudi Arabia
ศรีลังกา	11,628,695	101,810,285	5,166,562	47,460,469	8,796,835	88,949,751	10,671,979	111,046,489	9,614,781	110,521,221	Sri Lanka
สหรัฐอาหรับเอมิเรตส์	4,783,394	44,149,313	7,582,770	95,003,476	8,108,011	97,970,561	14,058,004	147,388,523	30,697,948	382,923,422	United Arab Emirates
อินโดนีเซีย	5,622,427	59,026,825	5,360,642	55,317,620	8,105,115	91,274,837	10,230,836	112,145,511	18,886,037	199,138,740	Indonesia
ปากีสถาน	9,901,854	96,984,745	8,324,894	106,629,063	8,206,566	103,894,883	16,849,074	194,784,884	27,835,944	308,804,835	Pakistan
สิงคโปร์	1,499,718	17,950,324	1,308,876	16,209,830	1,485,310	15,835,137	1,057,912	14,301,736	1,666,744	23,410,127	Singapore
บังกลาเทศ	5,698,612	57,327,777	8,054,731	81,268,230	6,642,851	69,776,936	2,507,690	27,041,230	2,139,402	23,840,591	Bangladesh
สหราชอาณาจักร	2,398,440	64,267,381	4,991,197	128,845,307	5,281,515	132,414,485	6,305,351	187,133,149	5,246,566	125,124,125	United Kingdom
แคนาดา	2,296,205	38,799,114	3,294,200	52,793,319	2,993,242	54,222,593	4,539,610	80,853,574	2,323,648	38,189,515	Canada
อื่นๆ	20,396,089	216,085,003	27,515,870	395,202,521	49,842,157	619,233,789	55,445,567	648,718,833	142,887,470	1,412,885,269	Others
รวม	402,533,309	3,900,587,771	415,147,419	4,600,442,023	458,618,675	5,172,810,524	543,469,427	6,021,303,373	678,790,945	7,727,471,875	Total

ตารางที่ 42 ไม้ปูพื้นที่ประกอบแล้วส่งออกแยกรายประเทศ พ.ศ. 2550

Table 42 Exports of Wood Flooring Panels in 2007.

ประเทศ	ปริมาณ (Kg)	บาท (Baht)	Country
ออสเตรเลีย	14,576	1,129,214	Australia
บราซิล	10	1,000	Brazil
โคกัมเบีย	47,770	1,625,661	Cambodia
สาธารณรัฐเช็ก	2,134	652,273	Czech Rep.
เดนมาร์ก	6,124	1,200,086	Denmark
เยอรมัน	64,277	2,985,070	Germany
ฮ่องกง	961	23,948	Hong Kong
ฮังการี	590	24,156	Hungary
อิสราเอล	216	34,422	Israel
อิตาลี	21,003	3,297,799	Italy
ญี่ปุ่น	63,040	7,467,758	Japan
เกาหลีใต้	22,954	760,156	Korea Rep.
ลาว	4,284	94,819	Laos
มัลดีฟ	12	1,700	Maldives
พม่า	7,125	2,101,910	Myanmar
เนเธอร์แลนด์	6,480	872,585	Netherlands
นอร์เวย์	14,364	1,020,714	Norway
ฟิลิปปินส์	296	16,250	Philippines
สิงคโปร์	8,937	1,352,207	Singapore
แอฟริกาใต้	14,140	742,065	South Africa
สวีเดน	1,160	173,297	Sweden
สวิทเซอร์แลนด์	32	15,267	Switzerland
ตุรกี	69,119	6,018,751	Turkey
สหรัฐอเมริกา	159,001	7,175,515	U.S.A.
ยูเครน	1,008	156,360	Ukraine
สหรัฐอาหรับเอมิเรตส์	11,781	3,708,361	United Arab Emirates
สหราชอาณาจักร	138	18,097	United Kingdom
รวม	541,532	42,669,441	Total

ตารางที่ 43 เฟอร์นิเจอร์ไม้ส่งออกแยกรายประเทศ พ.ศ. 2546 - 2550

Table 43 Exports of Wooden Furniture by Country, 2003 - 2007

ประเทศ	2546		2547		2548		2549		2550		Country
	2003		2004		2005		2006		2007		
	หน่วย	บาท	หน่วย	บาท	หน่วย	บาท	หน่วย	บาท	หน่วย	บาท	
	number	1,000 baht	number	1,000 baht	number	1,000 baht	number	1,000 baht	number	1,000 baht	
สหรัฐอเมริกา	12,121,718	9,503,168	12,015,334	11,247,805	9,662,291	10,341,774	8,021,727	8,723,836	8,334,244	7,189,036	U.S.A.
ญี่ปุ่น	14,731,349	5,828,433	13,011,135	5,854,745	11,735,743	5,913,559	11,258,116	5,552,241	9,550,469	4,824,364	Japan
อิตาลี	320,813	305,731	236,967	367,556	329,616	458,646	246,009	497,965	408,954	766,520	Italy
สหราชอาณาจักร	1,122,829	680,290	1,081,374	968,920	1,057,930	1,016,168	1,028,462	729,348	881,743	708,275	United Kingdom
แคนาดา	1,292,245	901,299	1,190,924	974,781	915,778	757,467	940,113	589,554	503,778	422,266	Canada
สหรัฐอาหรับเอมิเรตส์	771,867	211,942	1,083,313	256,325	1,374,715	360,658	637,025	275,084	987,075	389,794	United Arab Emirates
เยอรมัน	630,306	336,515	1,025,420	440,610	1,331,608	472,165	423,563	233,219	394,180	253,807	Germany
ฝรั่งเศส	365,091	211,721	378,044	314,410	372,629	291,692	204,861	284,598	363,634	227,876	France
สเปน	123,348	145,113	210,010	143,953	205,791	196,324	172,729	170,272	350,171	171,869	Spain
ไต้หวัน	230,056	50,332	98,533	36,063	41,072	32,055	241,340	19,596	42,321	144,368	Taiwan
ฟิลิปปินส์	87,620	81,274	78,916	80,912	75,406	85,326	118,416	88,606	121,480	117,938	Philippines
จีน	97,779	13,614	201,918	31,180	47,578	83,204	19,318	35,402	235,093	114,119	China
อินโดนีเซีย	67,168	43,421	23,824	43,987	25,834	68,134	32,212	84,850	28,278	110,655	Indonesia
เบลเยียม	171,091	106,851	158,710	88,077	136,801	71,491	147,341	94,664	162,148	93,024	Belgium
ออสเตรเลีย	117,803	89,342	130,859	139,739	102,721	134,681	154,980	142,953	92,739	90,056	Australia
เวียดนาม	4,316	13,507	76,698	58,238	508,221	68,857	171,900	107,992	187,356	86,197	Vietnam
เนเธอร์แลนด์	300,893	261,114	227,086	122,413	222,411	171,872	162,946	138,427	108,196	82,474	Netherlands
เกาหลีใต้	503,704	101,476	194,100	97,212	97,684	75,219	132,173	60,895	74,610	80,396	Korea Rep.
ฮ่องกง	84,678	50,535	57,627	35,838	57,429	36,411	19,992	26,408	174,281	77,868	Hong Kong
อินเดีย	50,365	65,427	62,594	65,473	48,016	67,194	67,798	83,137	87,713	76,736	India
รัสเซีย	19,681	9,965	10,787	10,668	27,407	10,675	13,948	7,629	18,791	74,589	Russian Fed.
เดนมาร์ก	45,703	62,242	40,613	84,760	43,469	126,244	170,057	98,960	63,289	72,389	Denmark
สวีเดน	87,623	43,865	98,144	49,301	108,473	79,685	63,262	59,934	87,794	67,144	Sweden
มาเลเซีย	170,462	41,403	142,881	39,310	50,294	53,858	184,384	50,080	278,174	60,928	Malaysia

ประเทศ	2546		2547		2548		2549		2550		Country
	2003		2004		2005		2006		2007		
	หน่วย	บาท	หน่วย	บาท	หน่วย	บาท	หน่วย	บาท	หน่วย	บาท	
	1,000		1,000		1,000		1,000		1,000		
	number	baht	number	baht	number	baht	number	baht	number	baht	
มัลดีฟ	13,435	15,779	28,695	35,605	39,868	60,130	34,693	109,975	33,212	58,311	Maldives
คูเวต	24,068	38,903	39,411	47,509	54,485	60,421	67,939	72,400	50,477	52,405	Kuwait
สิงคโปร์	91,905	63,817	58,557	67,631	68,214	67,313	52,957	58,161	85,813	47,288	Singapore
กัมพูชา	17,679	29,153	22,008	52,801	22,283	47,920	33,167	37,848	39,759	45,255	Cambodia
เม็กซิโก	53,416	42,119	25,560	31,503	40,937	37,389	64,107	85,580	48,486	44,832	Mexico
สวิตเซอร์แลนด์	19,685	31,404	26,140	25,058	40,220	43,913	39,430	41,295	10,845	41,617	Switzerland
อิหร่าน	5,740	8,354	21,223	18,993	24,323	25,901	37,185	49,464	45,134	36,664	Iran
ซาอุดีอาระเบีย	30,086	43,861	23,834	44,564	33,648	60,724	56,984	51,724	50,521	32,864	Saudi Arabia
ฟินแลนด์	9,353	7,256	22,275	11,928	4,619	6,942	21,796	13,870	26,997	30,117	Finland
อิหร่าน	69,311	54,259	60,560	50,567	46,269	39,119	38,949	33,206	81,130	28,100	Ireland
โอมาน	4,016	4,929	3,530	6,759	6,597	9,706	12,715	20,379	18,874	26,293	Oman
แอฟริกาใต้	11,101	3,753	11,986	8,116	13,634	17,150	22,734	36,520	19,828	22,419	South Africa
ลาว	4,072	5,358	10,329	12,615	9,177	20,248	9,518	16,354	76,641	22,394	Laos
อิสราเอล	34,209	19,944	37,842	22,736	58,511	16,986	35,287	17,020	37,419	21,962	Israel
กรีซ	30,880	20,558	25,213	18,322	14,355	17,447	23,516	19,137	24,210	20,701	Greece
นิวคาลิโดเนีย	395	282	924	1,147	872	975	332	3,402	38,722	20,372	New Caledonia
อื่นๆ	459,029	358,968	838,627	506,028	821,955	467,127	670,014	469,404	513,871	313,870	Other
รวม	34,396,888	19,907,278	33,092,525	22,514,159	29,878,884	21,972,771	25,853,995	19,291,389	24,738,450	17,168,151	Total

ตารางที่ 44 มูลค่าการส่งออกผลิตภัณฑ์ไม้ที่สำคัญของประเทศไทยจําแนกรายประเทศ พ.ศ. 2550

Table 44 Exportation Value of Major Wood Products from Thailand by Country in 2007

หน่วย : บาท Unit : baht

ประเทศ	กระดาษ Paper and Paper board	ไม้บาง Veneer Sheets	เยื่อกระดาษ Woodpulp	แผ่นจีน ไม้อัด Particle Board	แผ่นใยไม้อัด Fibreboard	ไม้ปูพื้นที่ประกอบแล้ว Wood Flooring Panels	เฟอร์นิเจอร์ไม้ Wooden Furniture	Country
สหรัฐอเมริกา	1,578,004,959	15,587,484	1,761,907	5,468,833	233,137,307	7,175,515	7,189,035,504	U.S.A.
ญี่ปุ่น	1,494,599,054	1,255,927	2,492,853	46,895,961	25,275,177	7,467,758	4,824,363,929	Japan
สาธารณรัฐเกาหลี	3397619100	24,067,756	0	891,329,841	404,886,960	760,156	80,395,813	Korea Rep.
ฮ่องกง	2,309,325,839	289,892	11,401,032	34,811,733	70,479,890	23,948	77,868,118	Hong Kong
จีน	2,947,066,281	1,183,177	5,000	1,496,833,712	1,255,218,823	0	114,118,943	China
ไต้หวัน	2,037,325,745	3,363	615,316	757,930,949	513,836,453	0	144,367,983	Taiwan
แคนาดา	119,903,249	0	679,884	5,218,168	38,189,515	0	422,265,645	Canada
สหราชอาณาจักร	149,188,294	2,744,819	4,206,743	1,853,300	125,124,125	18,097	708,274,555	United Kingdom
เยอรมนี	144,091,781	7,381,656	0	316,826	0	2,985,070	253,807,217	Germany
มาเลเซีย	4,201,399,597	17,850,961	282,646	1,407,510,135	251,752,860	0	60,927,937	Malaysia
อื่นๆ	22,892,154,113	213,818,415	125,974,831	3,390,109,331	4,809,570,765	24,238,897	3,292,725,048	Others
รวม	41,270,678,012	284,183,450	147,420,212	8,038,278,789	7,727,471,875	42,669,441	17,168,150,692	Total

ที่มา : กรมศุลกากร

Source : The Customs Department

ตารางที่ 45 กระดาษส่งออกแยกประเทศไทย พ.ศ.2546 - 2550

Table 45 Exports of Paper and Paperboard by Country, 2003 - 2007

ประเทศ	2546		2547		2548		2549		2550		Country
	2003		2004		2005		2006		2007		
	ตัน	บาท	ตัน	บาท	ตัน	บาท	ตัน	บาท	ตัน	บาท	
	ton	baht	ton	baht	ton	baht	ton	baht	ton	baht	
มาเลเซีย	102,970	2,883,910	133,096	3,692,936	140,840	3,985,197	158,839	4,250,223	160,658	4,201,400	Malaysia
เวียดนาม	51,448	1,043,708	61,509	1,349,548	86,206	1,925,435	150,478	3,230,217	201,963	3,744,398	Vietnam
สาธารณรัฐเกาหลี	19,320	1,071,322	32,584	1,239,707	71,296	2,672,507	78,560	3,047,274	92,095	3,397,619	Korea Rep.
จีน	193,278	2,933,022	166,066	2,822,776	150,702	2,984,700	147,592	3,225,618	108,265	2,947,066	China
ฮ่องกง	90,410	2,827,385	83,144	2,696,343	79,794	2,678,771	69,184	2,350,152	68,292	2,309,326	Hong Kong
ออสเตรเลีย	25,392	1,114,367	31,152	1,267,608	45,654	1,793,862	48,967	1,951,222	51,096	2,300,688	Australia
อินโดนีเซีย	20,826	1,129,425	19,055	1,039,006	18,043	1,068,960	34,333	1,905,476	48,538	2,184,864	Indonesia
สิงคโปร์	56,449	1,573,448	60,883	1,687,205	81,860	2,259,351	75,215	2,189,217	83,090	2,118,059	Singapore
ไต้หวัน	42,273	2,095,576	50,605	2,338,355	59,691	2,620,464	51,902	2,375,739	51,642	2,037,326	Taiwan
เบลเยียม	13,271	2,272,150	32,130	2,416,205	35,850	2,726,822	17,381	2,434,002	10,246	1,578,105	Belgium
สหรัฐอเมริกา	35,884	1,953,936	33,383	1,807,156	30,074	1,971,044	30,090	1,837,829	27,591	1,578,005	U.S.A.
ญี่ปุ่น	29,371	1,314,783	20,288	1,293,859	27,064	1,648,226	24,401	2,254,817	8,228	1,494,599	Japan
ฟิลิปปินส์	28,696	1,331,431	19,777	1,348,346	25,883	1,528,254	41,049	1,694,122	35,575	1,370,776	Philippines
สหรัฐอาหรับเอมิเรตส์	10,524	376,193	10,090	408,869	14,080	552,309	23,018	785,223	39,185	1,038,828	United Arab Emirates
ซาอุดีอาระเบีย	5,887	287,759	18,951	658,470	16,404	664,892	29,906	761,278	38,448	857,003	Saudi Arabia
อินเดีย	1,482	69,883	2,429	103,136	6,973	241,279	11,180	386,908	17,935	625,895	India
กัมพูชา	18,002	429,799	15,107	370,746	16,544	461,948	17,039	507,703	23,804	616,898	Cambodia

ประเทศ	2546		2547		2548		2549		2550		Country
	2003		2004		2005		2006		2007		
	ตัน	บาท	ตัน	บาท	ตัน	บาท	ตัน	บาท	ตัน	บาท	
	ton	1,000 baht	ton	1,000 baht	ton	1,000 baht	ton	1,000 baht	ton	1,000 baht	
อียิปต์	396	20,051	4,799	101,137	2,450	64,154	26,062	423,419	23,599	465,347	Egypt
ฝรั่งเศส	2,742	122,988	2,788	149,212	378	82,275	6,423	286,809	11,888	460,679	France
อิหร่าน	11,576	165,967	26,857	532,645	18,061	313,678	31,859	605,537	22,314	430,870	Iran
ลาว	6,526	222,481	8,080	262,503	9,766	340,816	10,373	427,146	10,915	392,932	Laos
ปากีสถาน	2,494	102,543	4,340	157,612	4,355	178,780	6,376	240,527	10,244	333,479	Pakistan
ตุรกี	87	6,858	7,008	188,999	2,749	130,860	2,601	144,099	6,731	292,688	Turkey
เนเธอร์แลนด์	34,471	1,303,289	4,313	215,312	2,645	292,313	1,525	403,713	2,422	285,726	Netherlands
นิวซีแลนด์	6,726	165,084	3,585	146,456	5,195	234,564	4,891	208,755	5,058	281,916	New Zealand
บังกลาเทศ	6,629	206,043	5,855	190,233	5,896	180,610	9,174	259,062	8,812	242,188	Bangladesh
แอฟริกาใต้	5,091	157,222	4,068	150,311.939	4,584	183,581	4,408	152,516	7,405	240,569	South Africa
พม่า	6,920	182,673	5,469	175,466	4,196	164,995	4,351	170,791	6,393	222,307	Myanmar
ศรีลังกา	2,442	86,370	2,834	89,162	2,869	100,033	3,366	111,775	8,270	219,214	Sri Lanka
สาธารณรัฐเช็ก	78	29,221	263	69,163	341	100,223	447	136,979	641	206,141	Czech Rep.
สหราชอาณาจักร	7,350	332,423	10,034	456,238	6,227	349,285	1,718	202,032	1,455	149,188	United Kingdom
เยอรมัน	734	143,893	583	169,583	614	157,243	704	151,562	1,034	144,092	Germany
คูเวต	2,291	200,607	2,905	216,876	3,349	223,232	3,519	151,215	4,614	132,172	Kuwait
อิตาลี	296	81,984	378	85,766	307	89,285	578	97,398	1,853	121,303	Italy
แคนาดา	1,324	109,806	1,405	130,441	1,261	119,243	968	119,780	1,194	119,903	Canada
แทนซาเนีย	0	57	96	7,653	183	47,068	1,026	126,798	960	115,709	Tanzania
ไซเรีย	3,087	77,744	36	2,424	558	18,670	1,445	42,823	3,649	98,683	Syria

ประเทศ	2546		2547		2548		2549		2550		Country
	2003		2004		2005		2006		2007		
	ตัน	บาท 1,000	ตัน	บาท 1,000	ตัน	บาท 1,000	ตัน	บาท 1,000	ตัน	บาท 1,000	
	ton	baht	ton	baht	ton	baht	ton	baht	ton	baht	
กาต้า	252	7,930	463	15,064	1,135	36,245	1,586	45,230	2,644	76,939	Qatar
เยเมน	3,226	91,381	862	19,490	2,910	44,587	3,866	67,951	4,380	76,849	Yemen
เกาหลีเหนือ	2,320	83,694	562	36,913	987	38,034	4,346	170,418	2,582	75,389	Korea Dem.
ฟีจี	3,776	50,522	4,348	59,963	4,834	72,951	4,566	70,547	4,822	68,727	Fiji
กรีซ	555	22,003	401	20,068	135	13,189	667	26,073	2,078	68,682	Greece
มาดากัสการ์	86	2,268	222.17	4,981	1259.122	26,130	3779.399	53,779	4,203	68,220	Madagascar
สเปน	2,473	109,010	1,285	75,840	323	59,451	306	52,440	1,237	66,722	Spain
เม็กซิโก	39	7,463	26.254	5,265	194.72	50,860	182.489	39,567	492	58,659	Mexico
เคนยา	849	23,128	441	17,311	761	30,064	1,408	58,222	1,471	54,790	Kenya
จอร์แดน	5,550	142,760	580	31,292	806	44,564	1,139	44,150	1,396	53,113	Jordan
รัสเซีย	56	4,300	325	24,903	480	33,408	304	21,595	797	51,686	Russian Fed.
มอริเตเนีย	7,372	113,623	5,597	79,264	1,582	34,517	2,008	40,059	2,461	46,602	Mauritius
จอร์เจีย	0	0	69	2,194	213	6,511	1,194	34,892	1,613	46,346	Georgia
ซูดาน	98	4,134	63	2,918	845	26,609	1,010	30,930	1,493	46,318	Sudan
ชิลี	22	1,559	30	1,878	6	898	112	6,146	930	45,921	Chile
อื่น ๆ	10,767	473,303	12,446	629,409	10,955	632,798	14,711	673,492	24,283	1,009,752	Others
รวม	884,184	29,562,478	913,665	31,064,218	1,010,365	36,305,745	1,172,132	41,085,247	1,262,984	41,270,678	Total

ที่มา : กรมศุลกากร

Source : The Customs Department

ตารางที่ 46 เยื่อกระดาษส่งออกแยกรายประเทศ พ.ศ. 2546 - 2550

Table 46 Exports of Woodpulp and Pulp Other Than Wood by Country, 2003 - 2007

ประเทศ	2546		2547		2548		2549		2550		Country
	2003		2004		2005		2006		2007		
	ตัน	บาท	ตัน	บาท	ตัน	บาท	ตัน	บาท	ตัน	บาท	
	ton	1,000 baht	ton	1,000 baht	ton	1,000 baht	ton	1,000 baht	ton	1,000 baht	
จีน	142,627	2,283,597	53,319	921,436	77,777	1,436,812	125,495	2,575,729	186,329	3,683,677	China
ไต้หวัน	9,315	161,684	1,585	27,690	3,385	62,490	15,599	329,815	22,498	452,321	Taiwan
เกาหลีใต้	23,452	395,896	23,933	434,724	24,717	480,789	18,217	392,271	20,513	448,493	Korea Rep.
อินโดนีเซีย	27,623	503,127	21,690	389,264	14,757	263,750	3,450	73,646	17,026	302,368	Indonesia
อินเดีย	3,171	54,339	7,086	125,332	8,702	145,953	5,906	118,974	12,862	240,935	India
เวียดนาม	4,067	77,655	4,118	72,887	4,534	86,089	13,190	276,392	9,117	171,568	Vietnam
ฮ่องกง	299	5,307	207	3,894	560	11,539	750	16,501	4,697	97,579	Hong Kong
สหรัฐอเมริกา	120	4,404	166	4,398	596	12,016	554	10,766	4,227	87,457	U.S.A.
ญี่ปุ่น	2,400	76,323	3,253	83,738	5,006	121,280	4,890	146,931	2,896	78,967	Japan
เยอรมัน	606	13,980	318	7,028	1,624	39,587	1,979	40,232	3,815	77,154	Germany
บังกลาเทศ	212	4,346	2,334	36,921	589	8,871	724	15,784	2,966	52,054	Bangladesh
สหรัฐอาหรับเอมิเรตส์	619	12,473	20	404	308	4,622	0	0	2,100	34,821	United Arab Emirates
ฟิลิปปินส์	2,815	53,905	2,914	51,930	1,671	33,164	2,165	44,449	1,265	26,667	Philippines
เบลเยียม	556	12,694	895	19,222	798	16,450	2,129	41,331	1,201	21,588	Belgium
เคนยา	298	5,262	258	4,559	866	17,410	358	7,448	756	15,809	Kenya
มาเลเซีย	9,483	151,026	12,217	230,077	3,660	70,307	1,846	38,947	309	7,430	Malaysia
จอร์แดน	4,006	66,199	496	9,137	2,937	56,289	1,488	30,098	200	4,162	Jordan
อิสราเอล	0	0	0	0	0	0	0	0	124	4,118	Israel
สิงคโปร์	0	20	0	25	2	13	0	2	197	3,932	Singapore
แทนซาเนีย	0	0	0	0	20	388	1,124	20,637	80	1,633	Tanzania
เกาหลีเหนือ	7,752	109,799	0	0	598	10,390	106	3,025	10	1,367	Korea Dem.
ปากีสถาน	0	0	198	3,342	198	3,943	294	6,245	40	823	Pakistan
เดนมาร์ก	0	0	0	79	0	35	0	62	22	434	Denmark
สหราชอาณาจักร	20	717	20	520	21	583	0	0	20	414	United Kingdom
อิตาลี	61	2,130	20	735	76	1,493	3,601	64,550	20	389	Italy
ศรีลังกา	1	267.125	0.353	98	0.852	253.583	1.42	409.898	1.325	360.296	Sri Lanka
เนเธอร์แลนด์	0	0	0	6	0	0	0	0	0	182	Netherlands

ประเทศ	2546		2547		2548		2549		2550		Country
	2003		2004		2005		2006		2007		
	ตัน	บาท	ตัน	บาท	ตัน	บาท	ตัน	บาท	ตัน	บาท	
	1,000		1,000		1,000		1,000		1,000		
	ton	baht	ton	baht	ton	baht	ton	baht	ton	baht	
คูเวต	0	0	0	0	0	0	0	0	2	108	Kuwait
สเปน	0	0	0	0	0	0	0	0	0	9	Spain
นิวซีแลนด์	0	0	0	0	0	5	0	0	0	0	New Zealand
ออสเตรเลีย	30,213	491,855	32,107	568,544	28,459	555,081	3,740	76,991	0	0	Australia
แอฟริกาใต้	100	1,751	99	1,651	3,524	63,604	3,502	61,257	0	0	South Africa
อียิปต์	0	0	0	0	574	10,426	0	0	0	0	Egypt
บราซิล	0	0	0	0	106	1,872	0	0	0	0	Brazil
พม่า	0	0	2	422	4	989	1	194	0	0	Myanamar
ซาอุดีอาระเบีย	0	0	0	0	3	238	0	0	0	0	Saudi Arabia
ฟินแลนด์	0	0	0	0	2	276	2	36	0	0	Finland
ลาว	0	0	0	0	1	12	46	982	0	0	Laos
ออสเตรีย	0	0	0	0	0	3	2	19	0	0	Austria
ฝรั่งเศส	0	2	4	3,119	0	47	0	101	0	0	France
กาตาร์	0	0	0	0	0	11	0	0	0	0	Qatar
สวีเดน	0	0	0	0	0	5	0	0	0	0	Sweden
แอนโดรรา	0	0	0	0	0	0	0	0	0	0	Andorra
บาห์เรน	0	0	0	0	0	0	0	0	0	0	Bahrain
กัมพูชา	0	0	0	0	0	0	0	0	0	0	Cambodia
แคเมอรูน	0	0	0	0	0	0	0	0	0	0	Cameroon
อื่น ๆ	257	4,554	218	4,501	0	0	379	7,240	0	0	Others
รวม	270,073	4,493,313	167,478	3,005,684	186,076	3,517,084	211,537	4,401,066	293,293	5,816,819	Total

หมายเหตุ : * น้อยกว่า 1 ตัน

* Less than 1.0 ton

ตารางที่ 47 ของป่าบางชนิดและผลิตภัณฑ์อื่นๆ ส่งออก พ.ศ. 2548 - 2550

Table 47 Exports of Some Forest Products and Other Products, 2005- 2007

รายการ	หน่วย Unit	2548		2549		2550	
		2005		2006		2007	
		ปริมาณ Quantity	บาท baht	ปริมาณ Quantity	บาท baht	ปริมาณ Quantity	บาท baht
งูมีชีวิต Live Snakes	ตัว Unit	0	0	0	0	5,219,563	6,951,306
น้ำผึ้งธรรมชาติ Natural honey	กก. kg.	4,221,329	133,468,104	3,506,269	130,507,355	3,868,736	294,418,636
รังนกนางแอ่น Birds' nests	กก. kg.	106,075	82,984,447	43,888	126,503,543	84,635	46,636,743
เขากวาง Antlers and deer horns, unworked	กก. kg.	122	12,220	0	0	720	468,193
อบเชยและดอกอบเชยไม่บดหรือป่น Cinnamon neither crushed nor ground	กก. kg.	2,393	249,277	6,182	541,444	9,664	964,632
อบเชยและดอกอบเชยบดหรือป่น Cinnamon crushed or ground	กก. kg.	97,487	6,480,958	103,484	5,979,416	71,584	4,160,918
กานพลู Cloves	กก. kg.	64	24,362	6	6,830	8,019	55,485
ลูกจันทน์เทศ Nutmeg	กก. kg.	186	111,500	64	39,900	1,392	32,132
กระวาน Cardamoms best	กก. kg.	15,813	1,351,348	10,117	1,272,261	9,227	1,619,926
เร่ว	กก. kg.	12,342	1,090,355	455	36,782	200	34,782

รายการ	หน่วย Unit	2548		2549		2550	
		2005		2006		2007	
		ปริมาณ Quantity	บาท baht	ปริมาณ Quantity	บาท baht	ปริมาณ Quantity	บาท baht
Cardamoms bastard	kg.						
ครึ่งแผ่น	กก.	383,320	103,879,906	382,300	96,741,237	0	0
Shellac	kg.						
ครึ่งเม็ด	กก.	1,392,214	202,890,218	5,181,210	614,893,091	0	0
Seed lac	kg.						
ครึ่งคืบ	กก.	218,496	15,914,288	370,440	20,240,081	0	0
Stick lac	kg.						
ครึ่งอื่นๆ	กก.	180,613	7,157,081	33,139	2,395,439	5,178,766	427,068,811
Other lac	kg.						
กัมอะราบิก	กก.	53,530	14,700,075	31,150	6,067,232	35,625	4,125,854
Gum arabic	kg.						
ชัน	กก.	3,417,770	75,946,597	3,131,345	69,584,392	2,576,326	62,498,768
Gum damar	kg.						
กำยาน	กก.	3,696	1,384,848	1,560	349,009	333,446	6,285,285
Gum benzoin or benjamin	kg.						
สีเสียด	กก.	41,119	2,941,001	6,582	586,340	32,746	1,076,560
Gambier or catechu	kg.						
รง	กก.	15,520	2,009,680	31,421	2,196,161	1,100	283,925
Gamboge	kg.						
ชันหอม	กก.	0	0	44	31,554	13,202	605,484
Balsams	kg.						

รายการ	หน่วย Unit	2548		2549		2550	
		2005		2006		2007	
		ปริมาณ Quantity	บาท baht	ปริมาณ Quantity	บาท baht	ปริมาณ Quantity	บาท baht
ยางไม้จำพวกยางสนธรรมชาติยังไม่แปรสภาพ Natural resins, unmodified	กก. kg.	136,915	3,731,247	31,465	1,232,323	102,025	5,206,107
ชันสน Gum resins	กก. kg.	30,347	1,304,010	65,558	5,815,018	16,000	175,404
ยางไม้ธรรมชาติอื่นๆ Other natural gums and gum resins	กก. kg.	24,942	1,703,306	21,732	3,389,754	555,888	29,593,757
น้ำรั้ง Japan (or Chinese) lacquer	กก. kg.	1,096	261,484	0	0	0	0
ไม้ไผ่ Bamboo	กก. kg.	4,461,513	28,809,885	5,412,534	36,918,131	7,034,093	57,662,176
หวาย Rattans	กก. kg.	1,605	244,622	1,063	186,69	3,027	3,789,520
น้ำมันทั้งและแฟรกชันของน้ำมันทั้ง Tung oil and its fractions	กก. kg.	5,065	572,661	3,891	482,050	72	7,434
ขี้ผึ้ง Beeswax	กก. kg.	22,885	1,957,128	50,482	7,287,679	44,654	5,790,638
ไขที่ได้จากแมลง Other insect waxes	กก. kg.	4,901	568,858	3,479	250,414	0	0
น้ำมันสนหรือยางสน(ซัลเฟท) Gum, wood or sulphate turpentine oils	กก. kg.	10,211	467,370	383	815,664	5,495	294,532
ไพน์ออยล์	กก.	3,058	81,588	6,435	786,908	0	0

รายการ	หน่วย Unit	2548 2005		2549 2006		2550 2007	
		ปริมาณ Quantity	บาท baht	ปริมาณ Quantity	บาท baht	ปริมาณ Quantity	บาท baht
		Pine oil น้ำมันเทอร์พีนอื่นๆ	กก.	5,653	187,266	15,897	577,085
Other terpenic oils	kg.						
โรซิน	กก.	43,106	856,009	76	5,169	8,430	423,653
Rosin	kg.						
เกลือของโรซินหรือของกรดเรซิน	กก.	850	408,329	0	0	1,580	215,792
Salts of rosin or of resin acids	kg.						
เอสเทอร์กัม	กก.	4,400	173,193	4	301	0	0
Ester gums	kg.						
กรดเรซิน น้ำมัน โรซิน รันกัม	กก.	4,237	413,804	3,583	282,091	0	0
Resin acids, rosin spirit and rosin oils, run gums	kg.						
วูดทาร์และน้ำมันวูดทาร์	กก.	540	89,400	925	58,344	0	0
Wood tar and wood tar oils	kg.						
หนังงูดิบ	กก.	1,272	12,519,625	1,379	13,697,815	15,319	77,674,305
Raw hides and skins of snake	kg.						
หนังจระเข้ดิบ	กก.	37,512	71,601,251	36,969	99,914,446	9,487	39,520,680
Raw hides and skins of crocodile	kg.						
หนังของสัตว์เลื้อยคลานอื่นๆ ดิบ	กก.	2,549	153,115	4,940	14,571,376	15,564	62,790,361
Raw hides and skins of other reptiles	kg.						
ที่นั่งทำด้วยหวาย	ชิ้น	57,375	79,003,767	42,281	61,282,631	25,511	40,889,920
Seats of cane	number						

รายการ	หน่วย Unit	2548 2005		2549 2006		2550 2007	
		ปริมาณ Quantity	บาท baht	ปริมาณ Quantity	บาท baht	ปริมาณ Quantity	บาท baht
		ที่นั่งทำด้วยวัสดุอื่นๆ รวมถึงกก ไม้ไผ่ วัสดุที่คล้ายกัน Seats of other materials including osier, bamboo or similar materials	ชิ้น number	90,158	69,379,122	33,321	60,893,946
เฟอร์นิเจอร์ทำด้วยหวาย Furniture of cane	กก. kg.	593,374	79,124,286	334,617	58,927,897	705,794	90,825,921
เฟอร์นิเจอร์ทำด้วยวัสดุอื่นๆ รวมถึงกก ไม้ไผ่ วัสดุที่คล้ายกัน Furniture of other materials including osier, bamboo or similar materials	กก. kg.	16,836,013	1,258,220,637	20,478,804	1,312,855,074	3,440,311	345,457,054

ที่มา : กรมศุลกากร

Source : The Customs Department

อุตสาหกรรมไม้

Wood Industry

ตารางที่ 48 โรงงานแปรรูปไม้และโรงงานผลิตผลิตภัณฑ์ที่ได้จากไม้ พ.ศ. 2551

Table 48 Sawmills and Wood Products Factories in 2008

รายการ Item	จำนวน โรงงาน ทั้งหมด Total Mills	จำนวนโรงงานแยกตามภาค Classified by Region					
		กทม.	ภาคกลาง	ภาคเหนือ	ภาคตะวันออกเฉียงเหนือ	ภาคใต้	ภาคตะวันออก
		Bangkok	Central	North	North-east	South	East
โรงงานแปรรูปไม้โดยใช้เครื่องจักร Sawmills	384	45	164	59	67	33	16
โรงงานแปรรูปไม้โดยใช้แรงงานคน Sawntimber by Man-power	50	0	19	23	3	0	5
โรงงานแปรรูปไม้โดยใช้เครื่องจักรเพื่อประดิษฐ์กรรม Wood Working by Machinery	6,259	1,975	2,473	623	537	296	355
โรงงานแปรรูปไม้โดยใช้แรงงานคนเพื่อประดิษฐ์กรรม Wood Working by Man-power	843	29	306	206	238	27	37
โรงงานผลิตเยื่อและกระดาษ Pulp and Paper Mills	4	1	3	0	0	0	0
โรงค้าไม้แปรรูป Sawn Timber Shop	4,472	1,113	1,581	469	749	288	272
ร้านค้าสิ่งประดิษฐ์ Wood Products Shop	6,063	1,716	1,866	1,082	954	188	257

ที่มา : กองการอนุญาต กรมป่าไม้

Source : Office of the Permission Division

ตารางที่ 49 รายได้ของกรมป่าไม้

Table 49 Revenue

หน่วย : 1,000 บาท Unit : 1,000 Baht

รายการ	2547 2004	2548 2005	2549 2006	2550 2007	2551 2008	Item
ค่าภาคหลวงไม้สัก	193	235	224	197		Royalty of Teak
ค่าภาคหลวงไม้กระยาเลย	50	148	284	290		Royalty of Other Woods
ค่าภาคหลวงฟืน ถ่าน และของป่าอื่นๆ	15	5	33	75		Royalty of Firewood,Charcoal and Others
ค่าขายไม้	388	1,964	5,000	2,497		Sale of Timber
ค่าขายของกลาง	1,345	1	4,226	326		Sale of Confiscated Goods
ค่าใบอนุญาตค้าไม้	80	16,693	10,956	12,184		License Fee
ค่าธรรมเนียมบำรุงป่า	334	1,571	9,832	855		Forest Improvement Fee
ค่าธรรมเนียมเบ็ดเตล็ด	40,857	21,749	29,725	22,189		Miscellaneous Fee
อื่นๆ	4,940	3,377	6,170	12,532		Others
รวม	48,200	45,742	66,451	51,145	0	Total

ที่มา : ส่วนการคลัง สำนักบริหารกลาง

ตารางที่ 50 งบประมาณรายจ่ายจำแนกตามแผนงานหรือหมวดรายจ่าย ปีงบประมาณ 2547 - 2551

Table 50 Budget Assigned to Each Budget Plan or Item of Expense, 2004 - 2008

หน่วย : บาท Unit : baht

รายการ	2547 2004	2548 2005	2549 2006	2550 2007	2551 2008	Item
แผนงาน						Budget Plan
แผนงานส่งเสริมการผลิตการเกษตร	0	0	0	0		Promotion of Agricultural Program
แผนงานอนุรักษ์ป่าไม้	921,057,500	0	0	0		Forest Conservation
แผนงานวิจัยการป่าไม้	0	0	0	0		Forest Research
แผนงานอนุรักษ์และพัฒนาทรัพยากรธรรมชาติ	0	961,481,000	0	0		Natural Resources Conservation and Development
แผนงบประมาณสร้างสมดุลของการใช้ประโยชน์และการอนุรักษ์ทรัพยากรธรรมชาติ	0	0	330,173,100	2,229,793,400		Budgeting Plan for Balancing Utilization and Conservation of Natural Resources
แผนงบประมาณบริหารจัดการทรัพยากรธรรมชาติและสิ่งแวดล้อมภายใต้การมีส่วนร่วม	0	0	1,446,993,100	0		Budgeting Plan for Participatory Management of Natural Resources and Environment
แผนงบประมาณคุ้มครองและใช้ประโยชน์ความหลากหลายทางชีวภาพ	0	0	0	52,149,400		Budgeting Plan for Protection and Utilization of Bio-diversity
รวม	921,057,500	961,481,000	1,777,166,200	2,281,942,800		Total
งบรายจ่าย						Item of Expense
งบบุคลากร	521,261,600	934,797,310	1,158,582,800	1,470,244,000		Personnel Expenses
งบดำเนินการ	179,044,000	263,136,746	277,678,000	382,264,900		Operating Expenses
งบลงทุน	186,394,100	322,755,150	265,104,800	374,319,800		Investment
เงินอุดหนุน	1,890,000	1,890,000	1,890,000	33,390,000		Subsidy
รายจ่ายอื่นๆ	32,467,800	136,293,000	73,910,600	21,724,100		Others

หมายเหตุ : งบประมาณตามพระราชบัญญัติงบประมาณรายประจำปี

ที่มา : สำนักแผนงานและสารสนเทศ Source : Planning Division

อัตรากำลัง
Manpower

ตารางที่ 51 จำนวนข้าราชการและลูกจ้างประจำของกรมป่าไม้

Table 51 Number of Forest Officers and Permanent Employees

หน่วย : คน Unit : person

ระดับ	2546	2547	2548	2549	2550
Level	2003	2004	2005	2006	2007
10	1	1	1	1	1
9	3	2	5	6	6
8	116	52	93	125	145
7	177	174	526	537	586
6	288	260	554	624	582
5	450	550	1,040	940	905
4	194	104	85	40	38
3	46	24	21	21	62
2	8	25	13	1	1
1	24	4	0	0	3
รวม * Total *	1,307	1,196	2,338	2,295	2,329
ลูกจ้างประจำ	480	479	1,411	1,401	1,380
พนักงานราชการ	0	0	1,736	4,157	7,043
รวมทั้งสิ้น Grand Total	1,787	1,675	5,485	7,853	10,752

หมายเหตุ : * ไม่รวมอัตรารว่าง

Note : * Excluding vacant positions

ที่มา : สำนักงานเลขานุการกรมป่าไม้

Source : Office of The Secretary

การท่องเที่ยวในอุทยานแห่งชาติ
Tourists visiting National Parks

ตารางที่ 52 จำนวนผู้เข้าไปท่องเที่ยวในอุทยานแห่งชาติ ปีงบประมาณ 2546 - 2550

Table 52 Number of Tourists visiting National Parks in Fiscal Year 2003 - 2007

หน่วย : คน Unit : Person

ลำดับ No.	อุทยานแห่งชาติ	2546 2003	2547 2004	2548 2005	2549 2006	2550 2007	National Park
1	ดอยสุเทพ-ปุย	4,132,220	2,469,467	1,956,274	1,920,923	1,562,962	Doi Suthep - Pui
2	น้ำตกเจ็ดสาวน้อย **	0	0	0	1,115,920	970,161	Namtok Jet Sao Noi **
3	เขาใหญ่	759,687	771,922	870,088	1,251,259	871,268	Khao Yai
4	ดอยอินทนนท์	383,806	479,890	492,950	433,843	504,404	Doi Inthanon
5	ตาดโตน	277,239	291,559	339,116	400,419	438,637	Tat Ton
6	ป่าหินงาม	35,960	310,435	500,041	239,538	435,927	Pa Hin Ngam
7	น้ำตกพลิว	545,548	538,360	456,069	499,703	403,339	Namtok Phlew
8	เขาแหลมหญ้า - หมูเกาะเสม็ด	265,248	352,368	540,817	540,108	369,089	Khao Laem Ya - Mu Ko Samet
9	เอราวัณ	511,373	463,467	389,818	399,265	327,120	Erawan
10	ไทรทอง	440,325	363,660	551,074	261,421	275,694	Sai Thong
11	อ่าวพังกา	212,454	239,980	158,509	190,713	191,581	Ao Phang-nga
12	หาดเจ้าไหม	133,574	225,425	150,880	146,122	186,404	Hat Chao Mai
13	ลำน้ำกก **	204,886	299,090	503,391	249,592	181,184	Lam Nam Kok **
14	ถ้ำปลา - น้ำตกผาสื่อ **	143,794	201,184	191,920	157,429	176,719	Tham Pla - Namtok Pha Suea **
15	ภูซาง	55,942	132,563	152,846	231,685	172,280	Phu Sang

ลำดับ No.	อุทยานแห่งชาติ	2546 2003	2547 2004	2548 2005	2549 2006	2550 2007	National Park
16	เขาชะเมา-เขาวง	368,271	263,195	248,752	266,796	167,797	Khao Chamao - Khao Wong
17	ผาแต้ม	135,289	175,134	226,874	181,367	167,400	Pha Taem
18	ห้วยน้ำดัง	81,520	59,926	173,152	135,484	158,056	Huai Nam Dang
19	แม่ตะไคร้ **	94,483	85,335	176,090	69,049	155,168	Mae Ta Krai **
20	เขาพระวิหาร	65,302	233,949	143,109	125,353	142,684	Khao Phra Wihan
21	ไทรโยค	187,959	169,964	156,217	166,993	140,114	Sai Yok
22	แจ้ห่ม	169,198	153,721	137,205	155,712	134,737	Chae Son
23	หมู่เกาะช้าง	118,391	172,398	224,400	278,857	126,639	Mu Ko Chang
24	หาดนพรัตน์ธารา - หมู่เกาะพีพี	89,705	183,546	77,107	95,368	119,219	Hat Noppharat Thara - Mu Ko Phi Phi
25	แก่งกระจาน	163,462	102,634	156,820	148,360	116,167	Kaeng Krachan
26	น้ำตกทรายขาว **	365,040	246,958	288,165	303,321	109,688	Namtok Sai Khao **
27	ขุนแจ	41,463	92,688	106,234	92,948	108,474	Khun Chae
28	คลองลาน	173,514	124,938	184,891	147,156	95,582	Khlong Lan
29	ธารโบกขรณี	119,632	90,549	33,078	83,013	90,415	Than Bok Khorani
30	สิรินาถ	144,015	142,581	27,430	58,071	89,230	Sirinath
31	เขาหลวง	135,794	117,270	173,207	220,354	89,114	Khao Luang
32	หมู่เกาะอ่างทอง	60,885	95,366	81,604	99,491	87,772	Mu Ko Ang Thong
33	ภูเรือ	124,462	111,401	114,654	132,435	82,249	Phu Ruea
34	ดอยผ้าห่มปก (แม่ฝาง)	119,187	122,880	110,583	112,884	77,815	Doi Phahompok (Mae Fang)
35	น้ำตกคลองแก้ว **	67,289	68,809	78,101	94,125	77,589	Namtok Klong Kaeo **

ลำดับ No.	อุทยานแห่งชาติ	2546 2003	2547 2004	2548 2005	2549 2006	2550 2007	National Park
36	น้ำตกโยง	63,762	69,154	91,085	84,175	76,853	Namtok Yong
37	ภูหินร่องกล้า	73,017	91,614	97,814	90,823	70,976	Phu Hin Rong Kla
38	เขาคิชฌกูฏ	95,470	94,108	83,474	114,235	69,815	Khao Khitchakut
39	เขื่อนศรีนครินทร์	45,360	108,336	114,584	108,936	69,166	Khuean Si Nagarindra
40	ทุ่งแสลงหลวง	94,537	112,868	81,572	91,578	68,411	Thung Salaeng Luang
41	เขาสก	50,241	83,320	65,581	82,362	66,774	Khao Sok
42	ภูกระดึง	98,403	88,499	79,974	83,122	63,811	Phu Kradueng
43	ออบขาน **	77,643	67,898	83,564	80,593	56,345	Ob Khan **
44	เขาสามร้อยยอด	87,479	72,669	79,111	70,084	53,590	Khao Sam Roi Yot
45	มุกดาหาร	58,055	94,101	94,305	119,677	52,042	Mukdaharn
46	อื่นๆ	2,693,378	2,597,878	2,332,144	2,271,105	2,182,324	Others
รวม		14,364,262	13,433,057	13,374,674	14,201,767	12,232,785	Total

หมายเหตุ : ** อยู่ระหว่างเตรียมการประกาศจัดตั้งเป็นอุทยานแห่งชาติ

Note : ** Proclamation to be a National Park pending.

ตารางที่ 53 ข้อมูลเกี่ยวกับการกระทำผิดกฎหมายป่าไม้ปีงบประมาณ 2546 - 2550

Table 53 Statistics of Forest Offenses in Fiscal Year 2003 - 2007

รายการ	หน่วย	2546 : 2003	2547 : 2004	2548 : 2005	2549 : 2006	2550 : 2007	Unit	Item
จำนวนคดี	คดี	5,695	6,714	5,293	5,721	3,561	Case	Number of Case
ผู้ต้องหา	คน	1,914	3,105	2,796	3,387	1,944	Person	Accused
ของกลาง								Confiscated
ไม้สัก								Teak
- ท่อน	ลบ.ม.	3,769.77	3,361.55	2,440.06	1,545.37	836.61	Cum.	- Logs
- แปรรูป	ลบ.ม.	374.49	275.56	296.58	491.43	90.47	Cum.	- Sawn
ไม้กระยาเลย								Non-teak
- ท่อน	ลบ.ม.	7,731.14	6,079.80	4,843.48	8,596.10	3,556.16	Cum.	- Logs
- แปรรูป	ลบ.ม.	1,161.35	1,057.90	1,357.86	1,571.64	2,734.16	Cum.	- Sawn
สิ่งประดิษฐ์จากไม้หวงห้าม	ชิ้น	61,681	236	492	291	72	Piece	Products from restricted wood
ของป่าหวงห้าม	รายการ	5	12	13	9	8	Item	Restricted Minor Forest Products
เนื้อที่ป่าถูกบุกรุกแผ้วถาง	ไร่	42,159.72	46,168.16	34,836.84	25,978.00	17,759.00	Rai	Forest Land Cleared

รายการ	หน่วย	2546 : 2003	2547 : 2004	2548 : 2005	2549 : 2006	2550 : 2007	Unit	Item
อุปกรณ์ที่ใช้ในการกระทำผิด								Confiscated Implements
- รถยนต์	คัน	173	179	204	140	74	Unit	- Motor Vehicles
- รถแบคโฮ	คัน	17	15	21	16	16	Unit	- Backhoe
- รถจักรยานยนต์	คัน	272	210	181	238	133	Unit	- Motorcycles
- รถจักรยานสองล้อ	คัน	20	26	6	9	1	Unit	- Bicycles
- รถแทรกเตอร์	คัน	15	10	33	16	2	Unit	- Tractors
- รถไถ	คัน	43	-	111	88	34	Unit	- Tillers
- เลื่อยยนต์	เครื่อง	117	105	162	199	109	Unit	- Chainsaws
- เครื่องยนต์	เครื่อง	16	22	34	58	8	Unit	- Motors
- อื่นๆ	รายการ	967	3,073	3,165	4,066	43	Unit	- Others

ประชากร
Population

ตารางที่ 54 จำนวนประชากรแยกตามเพศ
Table 54 Population

พ.ศ.	จำนวนประชากร Population			อัตราเพิ่ม Growth Rate %	หน่วย : คน Unit : Person	Year
	ชาย Male	หญิง Female	รวม Total		ความหนาแน่นประชากร (คน : 1 ตร.กม.) Population Density (person : 1 sq.km.)	
2534	28,463,102	28,497,928	56,961,030	0.0	111.0	1991
2535	29,018,092	28,770,873	57,788,965	1.5	112.6	1992
2536	29,205,086	29,130,986	58,336,072	0.9	113.7	1993
2537	29,552,978	29,542,441	59,095,419	1.3	115.2	1994
2538	29,678,600	29,781,782	59,460,382	0.6	115.9	1995
2539	29,973,059	30,143,123	60,116,182	1.1	117.2	1996
2540	30,295,797	30,520,430	60,816,227	1.2	118.5	1997
2541	30,591,602	30,874,576	61,466,178	1.1	119.8	1998
2542	30,650,172	31,011,529	61,661,701	0.3	120.2	1999
2543	30,725,016	31,153,730	61,878,746	0.4	120.6	2000
2544	30,913,485	31,395,402	62,308,887	0.7	121.0	2001
2545	31,139,647	31,660,225	62,799,872	0.8	121.9	2002
2546	31,255,350	31,824,415	63,079,765	0.4	122.5	2003
2547	30,616,790	31,356,831	61,973,621	(1.8)	120.3	2004
2548	30,818,629	31,599,425	62,418,054	0.7	121.2	2005
2549	31,007,857	31,820,849	62,828,706	0.7	122.0	2006
2550	31,095,942	31,942,305	63,038,247	0.3	122.4	2007

ที่มา : สำนักทะเบียนกลาง กรมการปกครอง

Source : Registration Division, Local Administration Department

ตารางที่ 55 จำนวนประชากรจากการทะเบียนแยกรายจังหวัด พ.ศ. 2549- 2550

Table 55 Number of Population from Registration by Province, 2006 - 2007

หน่วย : คน

Unit : Person

จังหวัด / ภาค	2006			2007			Province / Region
	รวม Total	ชาย Male	หญิง Female	รวม Total	ชาย Male	หญิง Female	
กำแพงเพชร	728,320	362,446	365,874	725,994	361,523	364,471	Kamphaeng Phet
เชียงใหม่	1,658,298	815,529	842,769	1,664,399	817,524	846,875	Chiang Mai
เชียงราย	1,225,713	606,390	619,323	1,225,013	605,963	619,050	Chiang Rai
ตาก	527,677	268,925	258,752	530,928	270,657	260,271	Tak
นครสวรรค์	1,076,015	527,586	548,429	1,073,683	526,476	547,207	Nakhon Sawan
น่าน	477,662	240,954	236,708	477,381	240,800	236,581	Nan
เพชรบูรณ์	1,002,317	499,172	503,145	997,531	496,858	500,673	Phetchabun
แพร่	468,373	229,041	239,332	465,876	227,772	238,104	Phrae
พะเยา	486,219	239,569	246,650	486,579	239,393	247,186	Phayao
พิจิตร	557,832	273,071	284,761	554,740	271,896	282,844	Phichit
พิษณุโลก	844,508	416,033	428,475	841,683	414,311	427,372	Phitsanulok
แม่ฮ่องสอน	255,174	131,704	123,470	254,804	131,667	123,137	Mae Hong Son
ลำปาง	773,790	382,105	391,685	770,613	380,361	390,252	Lampang
ลำพูน	405,564	197,952	207,612	405,157	197,719	207,438	Lamphun
สุโขทัย	608,820	296,969	311,851	605,301	295,317	309,984	Sukhothai
อุตรดิตถ์	467,482	230,838	236,644	465,277	229,639	235,638	Uttaradit

หน่วย : คน

Unit : Person

จังหวัด / ภาค	2006			2007			Province / Region
	รวม Total	ชาย Male	หญิง Female	รวม Total	ชาย Male	หญิง Female	
อุทัยธานี	326,988	161,000	165,988	326,975	161,146	165,829	Uthai Thani
ภาคเหนือ	11,890,752	5,879,284	6,011,468	11,871,934	5,869,022	6,002,912	North
กาฬสินธุ์	975,562	486,309	489,253	977,508	487,574	489,934	Kalasin
ขอนแก่น	1,750,500	868,735	881,765	1,752,414	869,386	883,028	Khon Kaen
ชัยภูมิ	1,119,146	557,417	561,729	1,119,597	557,725	561,872	Chaiyaphum
นครพนม	695,351	346,321	349,030	697,105	347,294	349,811	Nakhon Phanom
นครราชสีมา	2,555,587	1,265,625	1,289,962	2,552,894	1,264,118	1,288,776	Nakhon Ratchasima
บุรีรัมย์	1,536,722	767,131	769,591	1,536,070	766,889	769,181	Buri Ram
มหาสารคาม	937,686	464,717	472,969	936,005	463,945	472,060	Maha Sarakham
มุกดาหาร	335,447	168,152	167,295	336,107	168,517	167,590	Mukdahan
ยโสธร	540,889	271,448	269,441	539,542	270,840	268,702	Yasothon
ร้อยเอ็ด	1,310,047	654,384	655,663	1,308,589	653,594	654,995	Roi Et
เลย	613,303	310,496	302,807	615,538	311,517	304,021	Loei
ศรีสะเกษ	1,446,484	722,794	723,690	1,443,011	721,032	721,979	Si Sa Ket
สกลนคร	1,109,046	553,811	555,235	1,113,064	556,088	556,976	Sakon Nakhon
สุรินทร์	1,375,257	687,545	687,712	1,372,672	686,246	686,426	Surin
หนองคาย	899,580	452,251	447,329	902,618	453,868	448,750	Nong Khai

หน่วย : คน

Unit : Person

จังหวัด / ภาค	2006			2007			Province / Region
	รวม Total	ชาย Male	หญิง Female	รวม Total	ชาย Male	หญิง Female	
หนองบัวลำภู	496,692	249,969	246,723	497,603	250,386	247,217	Nongbua Lumphoo
อำนาจเจริญ	368,934	184,878	184,056	368,915	184,913	184,002	Umnad Chareun
อุดรธานี	1,527,562	764,577	762,985	1,530,686	765,723	764,963	Udon Thani
อุบลราชธานี	1,783,035	893,743	889,292	1,785,709	895,369	890,340	Ubon Ratchathani
ภาคตะวันออกเฉียงเหนือ	21,376,830	10,670,303	10,706,527	21,385,647	10,675,024	10,710,623	North-east
กรุงเทพมหานคร	5,695,956	2,721,273	2,974,683	5,716,248	2,727,574	2,988,674	Bangkok
กาญจนบุรี	834,447	421,137	413,310	835,282	421,707	413,575	Kanchanaburi
ชัยนาท	339,006	164,024	174,982	337,147	162,947	174,200	Chai Nat
นครปฐม	821,905	397,547	424,358	830,970	401,245	429,725	Nakhon Pathom
นนทบุรี	999,057	473,790	525,267	1,024,191	484,838	539,353	Nonthaburi
ปทุมธานี	861,338	412,882	448,456	896,843	428,791	468,052	Pathum Thani
ประจวบคีรีขันธ์	494,416	250,014	244,402	494,588	248,290	246,298	Prachuap Khiri Khan
เพชรบุรี	456,681	221,335	235,346	456,061	220,847	235,214	Phetchaburi
พระนครศรีอยุธยา	754,595	365,173	389,422	760,712	367,673	393,039	Phra Nakhon Si Ayuttaya
ราชบุรี	828,930	405,852	423,078	831,438	407,338	424,100	Ratchaburi
ลพบุรี	752,775	377,563	375,212	749,821	375,677	374,144	Lop Buri
สมุทรปราการ	1,107,626	538,638	568,988	1,126,940	547,341	579,599	Samut Prakan

หน่วย : คน

Unit : Person

จังหวัด / ภาค	2006			2007			Province / Region
	รวม Total	ชาย Male	หญิง Female	รวม Total	ชาย Male	หญิง Female	
สมุทรสงคราม	194,990	93,847	101,143	194,212	93,526	100,686	Samut Songkhram
สมุทรสาคร	462,510	224,706	237,804	469,934	228,254	241,680	Samut Sakhon
สระบุรี	609,855	302,227	307,628	615,756	305,056	310,700	Saraburi
สิงห์บุรี	216,969	103,902	113,067	215,653	103,166	112,487	Sing Buri
สุพรรณบุรี	843,904	409,777	434,127	842,584	409,096	433,488	Suphan Buri
อ่างทอง	283,943	136,657	147,286	284,406	136,962	147,444	Ang Thong
ภาคกลาง	16,558,903	8,020,344	8,538,559	16,682,786	8,070,328	8,612,458	Central
จันทบุรี	502,389	248,323	254,066	504,003	248,842	255,161	Chanthaburi
ฉะเชิงเทรา	654,206	321,124	333,082	658,966	323,500	335,466	Cha Choeng Sao
ชลบุรี	1,209,290	597,030	612,260	1,859,863	626,417	1,233,446	Chon Buri
ตราด	219,949	110,688	109,261	220,543	110,876	109,667	Trat
นครนายก	250,003	123,407	126,596	248,496	122,765	125,731	Nakhon Nayok
ปราจีนบุรี	453,819	225,373	228,446	454,988	225,786	229,202	Prachin Buri
ระยอง	573,785	283,705	290,080	583,470	288,098	295,372	Rayong
สระแก้ว	538,344	271,097	267,247	539,137	271,670	267,467	Sa Kaew
ภาคตะวันออก	4,401,785	2,180,747	2,221,038	5,069,466	2,217,954	2,851,512	East
กระบี่	403,363	202,503	200,860	410,634	206,048	204,586	Krabi

หน่วย : คน

Unit : Person

จังหวัด / ภาค	2006			2007			Province / Region
	รวม Total	ชาย Male	หญิง Female	รวม Total	ชาย Male	หญิง Female	
ชุมพร	478,964	239,150	239,814	481,298	240,186	241,112	Chumphon
ตรัง	607,450	298,731	308,719	610,332	300,154	310,178	Trang
นครศรีธรรมราช	1,510,460	750,511	759,949	1,506,997	749,036	757,961	Nakhon Si Thammarat
นราธิวาส	707,171	349,935	357,236	711,517	352,404	359,113	Narathiwat
ปัตตานี	635,730	313,492	322,238	637,806	314,836	322,970	Pattani
พังงา	245,394	123,128	122,266	246,887	123,837	123,050	Phang Nga
พัทลุง	503,321	247,126	256,195	502,563	246,777	255,786	Phatthalung
ภูเก็ต	300,737	144,391	156,346	315,498	150,473	165,025	Phuket
ยะลา	468,252	232,827	235,425	470,691	234,166	236,525	Yala
ระนอง	179,850	94,139	85,711	180,787	94,437	86,350	Ranong
สงขลา	1,317,501	644,473	673,028	1,324,915	647,820	677,095	Song Khla
สตูล	281,545	140,337	141,208	284,482	141,870	142,612	Satun
สุราษฎร์ธานี	960,698	476,436	484,262	970,424	480,958	489,466	Surat Thani
ภาคใต้	8,600,436	4,257,179	4,343,257	8,654,831	4,283,002	4,371,829	South
รวมทั้งประเทศ	62,828,706	31,007,857	31,820,849	63,038,247	31,095,942	31,942,305	Whole Kingdom

ที่มา : กรมการปกครอง กระทรวงมหาดไทย

Source : Department of Provincial Administration, Ministry of Interior.

ภูมิอากาศ Climate

ตารางที่ 56 อุณหภูมิของอากาศรายปีของบางจังหวัด เป็นรายภาค พ.ศ. 2546 -2550

Table 56 Annual Temperature : Selected Location by Region 2003 - 2007

หน่วย : องศาเซลเซียส Unit : Celsius

ภาค / จังหวัด	อุณหภูมิต่ำสุด					อุณหภูมิสูงสุด					อุณหภูมิเฉลี่ย					Region / Province
	Extreme Low Temperature					Extreme High Temperature					Mean Annual Temperature					
	2546 2003	2547 2004	2548 2005	2549 2006	2551 2007	2546 2003	2547 2004	2548 2005	2549 2006	2550 2007	2546 2003	2547 2004	2548 2005	2549 2006	2550 2007	
ภาคเหนือ																North
กำแพงเพชร	14.5	15.0	13.1	12.3	13.3	41.4	39.6	40.2	39.4	41.3	27.6	-	27.8	27.6	27.2	Kamphaeng Phet
เชียงใหม่	12.5	11.3	11.5	9.8	11.7	38.0	41.0	42.4	40.5	40.5	25.6	25.5	25.9	25.6	25.5	Chiang Mai
เชียงราย	10.5	9.1	8.8	8.2	9.8	38.8	38.5	37.6	37.9	39.2	24.7	24.3	24.8	24.6	24.3	Chiang Rai
ตาก	13.5	13.5	11.6	10.7	11.0	42.0	43.5	43.0	42.2	44.0	27.7	-	28.1	27.6	27.5	Tak
นครสวรรค์	13.0	15.3	12.5	12.4	13.2	41.0	41.5	40.7	40.1	41.5	28.1	28.3	28.6	28.3	28.1	Nakhon Sawan
น่าน	10.0	9.7	10.5	8.4	9.0	41.5	41.8	40.5	40.1	41.0	26.2	-	26.4	26.1	26.0	Nan
เพชรบูรณ์	11.8	12.3	11.5	10.5	11.8	39.4	40.9	41.1	40.7	40.3	27.2	-	27.5	27.3	27.0	Phetchabun
แพร่	12.5	12.0	11.7	9.5	9.9	41.5	41.9	40.9	40.1	40.6	26.5	26.4	26.7	26.4	26.3	Phrae
พะเยา	10.8	9.3	9.4	6.8	9.4	39.5	39.6	39.3	39.7	39.7	25.1	25.0	25.3	25.0	24.7	Phayao
พิษณุโลก	14.1	14.6	13.0	12.1	13.2	40.8	40.3	39.4	38.7	39.3	28.0	-	28.1	27.9	27.6	Phitsanulok
แม่ฮ่องสอน	11.5	10.2	11.7	10.2	10.5	41.5	42.3	41.6	41.3	42.0	25.7	25.6	26.0	25.7	25.5	Mae Hong Son
ลำปาง	11.8	11.0	11.1	8.7	9.4	41.1	42.6	41.9	41.1	42.7	26.6	26.7	26.9	26.6	26.3	Lampang
ลำพูน	11.0	10.0	10.9	8.8	9.7	40.4	41.8	40.7	40.9	41.9	26.2	26.3	26.5	26.1	26.0	Lamphun
สุโขทัย	13.0	13.0	12.0	13.0	-	42.6	42.0	41.4	40.1	-	27.7	27.5	27.9	27.7	-	Sukhothai
อุตรดิตถ์	14.4	15.4	13.3	12.2	12.9	41.5	41.1	40.5	39.7	41.6	27.7	-	27.8	27.6	27.6	Uttaradit

ภาค / จังหวัด	อุณหภูมิต่ำสุด					อุณหภูมิสูงสุด					อุณหภูมิเฉลี่ย					Region / Province
	Extreme Low Temperature					Extreme High Temperature					Mean Annual Temperature					
	2546 2003	2547 2004	2548 2005	2549 2006	2551 2007	2546 2003	2547 2004	2548 2005	2549 2006	2550 2007	2546 2003	2547 2004	2548 2005	2549 2006	2550 2007	
ภาคตะวันออกเฉียงเหนือ																North-east
ขอนแก่น	12.2	13.0	11.0	12.0	12.6	40.0	40.4	40.2	39.3	41.1	26.9	26.8	27.2	27.1	26.9	Khon Kaen
ชัยภูมิ	13.1	13.4	11.6	12.5	12.2	41.1	40.3	40.9	39.3	40.9	27.4	27.3	27.6	27.5	27.4	Chaiyaphum
นครพนม	9.9	9.9	9.4	10.5	9.5	40.3	37.9	39.2	37.5	39.7	26.6	26.0	26.4	26.6	26.3	Nakhon Phanom
นครราชสีมา	12.9	13.4	12.3	13.1	12.4	39.7	41.3	41.0	38.7	40.6	27.5	27.5	27.9	27.8	27.5	Nakhon Ratchasima
มุกดาหาร	11.4	11.3	11.2	11.5	11.7	40.8	39.7	40.8	40.3	42.5	26.9	26.4	26.8	26.9	26.8	Mukdahan
ร้อยเอ็ด	10.6	10.4	-	12.0	12.0	39.8	40.1	-	39.0	40.7	27.2	26.8	-	27.3	27.1	Roi Et
เลย	9.0	10.1	8.5	8.0	7.5	41.8	40.1	41.3	39.0	41.0	25.9	25.6	26.3	26.0	25.8	Loei
สกลนคร	11.0	9.5	9.6	10.2	10.3	41.0	38.7	40.6	39.2	40.7	26.5	26.0	26.5	26.6	26.3	Sakon Nakhon
สุรินทร์	12.9	12.5	11.5	13.3	13.1	38.5	39.4	39.6	38.0	39.9	27.1	27.1	27.3	27.3	27.2	Surin
หนองคาย	9.8	9.6	10.6	11.0	10.4	40.4	39.8	43.3	39.8	43.0	26.6	26.4	27.0	26.8	26.8	Nong Khai
อุดรธานี	11.0	11.0	9.8	9.1	9.0	41.2	40.0	42.5	40.2	43.0	26.9	26.5	27.2	27.1	26.8	Udon Thani
อุบลราชธานี	12.3	12.2	11.2	12.1	13.2	39.3	40.4	41.2	40.3	40.6	27.4	27.3	27.5	27.7	27.3	Ubon Ratchathani
ภาคกลาง																Central
กรุงเทพมหานคร	18.1	19.5	17.8	18.2	18.1	38.6	39.4	38.1	37.6	38.6	29.2	29.3	29.1	29.3	29.1	Bangkok
กาญจนบุรี	15.4	16.4	14.4	13.4	14.3	40.0	41.1	41.0	39.3	41.9	28.0	28.2	28.3	28.3	28.0	Kanchanaburi
ประจวบคีรีขันธ์	17.3	-	17.2	17.1	16.2	38.8	-	37.9	38.3	37.5	27.7	27.7	27.7	27.6	27.5	Prachuap Khiri Khan
เพชรบุรี	16.5	18.3	16.4	16.0	16.0	36.5	36.0	36.5	35.9	37.0	28.1	27.9	28.1	28.2	28.0	Phetchaburi
ลพบุรี	15.9	-	-	14.3	14.5	38.0	-	38.1	37.0	38.9	28.4	28.4	28.5	28.5	28.4	Lob Buri
สุพรรณบุรี	15.7	17.2	14.5	14.5	15.2	39.3	40.5	40.3	39.0	40.0	28.2	28.2	28.4	28.5	28.2	Suphan Buri

ภาค / จังหวัด	อุณหภูมิต่ำสุด					อุณหภูมิสูงสุด					อุณหภูมิเฉลี่ย					Region / Province
	Extreme Low Temperature					Extreme High Temperature					Mean Annual Temperature					
	2546 2003	2547 2004	2548 2005	2549 2006	2551 2007	2546 2003	2547 2004	2548 2005	2549 2006	2550 2007	2546 2003	2547 2004	2548 2005	2549 2006	2550 2007	
ภาคตะวันออก																East
จันทบุรี	17.4	18.1	16.4	17.5	16.5	36.6	36.4	36.0	35.7	38.0	27.7	27.7	27.7	27.8	27.5	Chanthaburi
ชลบุรี	17.0	18.9	16.9	17.5	17.5	37.1	38.3	36.9	36.7	36.9	28.9	29.1	28.8	28.9	28.6	Chon Buri
ปราจีนบุรี	15.4	16.4	15.2	16.5	2.5	39.5	40.4	41.2	39.2	40.2	28.4	28.5	28.7	28.7	28.4	Prachin Buri
ระยอง	16.8	18.2	16.2	17.2	17.2	35.8	35.8	36.5	36.2	38.0	28.2	28.3	28.3	28.4	28.3	Rayong
สระแก้ว	13.6	14.9	12.5	13.0	13.5	39.0	40.4	40.3	37.8	39.8	27.5	27.5	28.0	27.5	27.3	Sa Kaeo
ภาคใต้																South
ชุมพร	17.4	18.9	18.1	17.0	16.8	36.9	38.2	38.2	36.4	37.4	27.1	27.2	27.3	27.1	27.1	Chumphon
ตรัง	19.5	20.1	18.1	20.0	18.0	39.0	38.3	40.0	37.8	37.7	27.6	27.5	27.7	-	27.1	Trang
นครศรีธรรมราช	20.3	19.7	18.7	20.1	18.3	36.1	36.3	36.9	35.6	37.0	27.3	27.3	27.3	27.2	27.1	Nakhon Si Thammarat
นราธิวาส	21.0	19.0	-	21.1	20.2	35.7	36.0	-	35.2	35.5	27.1	27.1	-	-	27.0	Narathiwat
ปัตตานี	20.6	20.9	18.6	20.9	19.5	36.0	37.5	38.0	36.0	37.0	27.3	27.3	27.5	-	27.2	Pattani
ภูเก็ต	20.0	22.5	21.3	22.5	22.8	36.1	36.3	36.7	36.0	35.4	27.9	28.7	28.9	-	28.2	Phuket
ระนอง	19.3	19.2	20.1	18.5	18.5	37.7	-	37.9	36.5	36.8	27.5	27.6	27.6	27.3	27.2	Ranong
สงขลา	22.5	22.3	22.3	14.7	22.1	36.5	38.5	36.8	36.1	36.4	28.0	28.1	27.9	-	27.7	Songkhla
สตูล	19.6	20.3	18.7	20.0	20.0	36.9	36.6	38.5	37.4	37.2	27.8	27.9	28.0	-	27.6	Satun
สุราษฎร์ธานี	-	-	18.7	18.3	18.3	-	-	38.2	36.3	38.3	-	-	-	27.0	27.0	Surat Thani

หมายเหตุ : - ไม่มีข้อมูล

Note : - is missing value

ที่มา : กรมอุตุนิยมวิทยา

Source : Meteorological Department

ตารางที่ 57 ปริมาณน้ำฝนรายปีของบางจังหวัด เป็นรายภาค พ.ศ. 2546 - 2550

Table 57 Annual Rainfall : Selected Location by Region 2003 - 2007

ภาค / จังหวัด	2546	2547	2548	2549	2550	Region / Province
	2003	2004	2005	2006	2007	
หน่วย : มม. Unit : mm.						
ภาคเหนือ						North
กำแพงเพชร	1,091.4	1,183.7	1,167.6	1,257.6	1,426.5	Kamphaeng Phet
เชียงใหม่	889.6	1,208.9	1,393.4	1,500.0	1,125.3	Chiang Mai
เชียงราย	1,404.1	1,757.4	1,641.3	1,935.2	2,041.7	Chiang Rai
ตาก	859.9	897.0	882.0	1,334.5	1,203.1	Tak
นครสวรรค์	1,111.0	929.0	1,229.6	1,221.2	1,185.6	Nakhon Sawan
น่าน	1,200.0	1,167.2	1,463.0	1,194.2	1,096.3	Nan
เพชรบูรณ์	1,135.1	932.1	919.7	1,682.4	1,179.6	Phetchabun
แพร่	906.1	1,180.3	1,276.0	1,398.7	1,046.1	Phrae
พะเยา	1,043.9	1,081.8	1,564.0	1,263.1	1,138.4	Phayao
พิจิตร โลก	1,002.0	1,466.8	1,220.9	1,513.4	1,642.4	Phitsanulok
แม่ฮ่องสอน	1,187.9	1,283.2	1,513.7	1,531.8	1,207.2	Mae Hong Son
ลำปาง	901.6	747.0	1,126.8	1,467.8	1,101.2	Lampang
ลำพูน	823.2	1,008.7	1,253.8	1,142.3	890.2	Lamphun
อุตรดิตถ์	1,289.8	1,676.2	1,364.0	2,241.0	1,083.8	Uttaradit
ภาคตะวันออกเฉียงเหนือ						North-east
ขอนแก่น	1,467.4	1,221.8	936.5	1,201.5	1,378.9	Khon Kaen

หน่วย : มม.

Unit : mm.

ภาค / จังหวัด	2546 2003	2547 2004	2548 2005	2549 2006	2550 2007	Region / Province
ชัยภูมิ	832.6	915.4	1,039.2	951.4	1,342.9	Chaiyaphum
นครพนม	2,165.5	2,189.5	2,960.9	2,684.7	2,308.4	Nakhon Phanom
นครราชสีมา	933.0	980.0	1,380.4	991.8	1,177.8	Nakhon Ratchasima
มุกดาหาร	1,285.6	1,516.9	1,631.6	1,378.6	1,300.3	Mukdahan
ร้อยเอ็ด	1,417.6	1,455.8	-	1,483.2	1,515.2	Roi Et
เลย	1,215.9	1,238.9	1,098.5	1,150.4	1,270.7	Loei
สกลนคร	1,301.8	1,754.5	-	1,602.2	1,823.4	Sakon Nakhon
สุรินทร์	1,628.2	1,544.5	1,366.2	1,545.5	1,522.4	Surin
หนองคาย	1,694.1	1,590.1	-	1,375.1	1,404.8	Nong Khai
อุดรธานี	1,374.4	1,511.8	1,423.1	1,324.0	1,159.9	Udon Thani
อุบลราชธานี	1,560.4	1,471.1	1,323.0	1,526.7	2,035.5	Ubon Ratchathani
ภาคกลาง						Central
กรุงเทพมหานคร	1,372.0	1,160.4	1,651.4	1,598.7	1,684.2	Bangkok
กาญจนบุรี	1,184.5	882.1	1,164.2	1,045.8	1,091.7	Kanchanaburi
ประจวบคีรีขันธ์	1,282.6	1,129.4	1,081.0	1,233.8	1,408.3	Prachuap Khiri Khan
เพชรบุรี	922.8	1,069.7	868.8	944.7	1,113.4	Phetchaburi
ลพบุรี	1,029.6	971.2	1,191.2	1,226.9	900.9	Lob Buri
สุพรรณบุรี	1,084.5	646.9	1,303.6	940.3	782.0	Suphan Buri

หน่วย : มม.

Unit : mm.

ภาค / จังหวัด	2546 2003	2547 2004	2548 2005	2549 2006	2550 2007	Region / Province
ภาคตะวันออก						East
จันทบุรี	2,472.9	2,988.8	2,891.1	3,910.5	3,435.1	Chanthaburi
ชลบุรี	1,388.8	1,134.8	1,204.7	1,317.9	1,254.3	Chon Buri
ปราจีนบุรี	1,837.7	1,460.9	-	1,489.1	1,908.7	Prachin Buri
ระยอง	1,288.1	1,155.2	1,202.6	1,420.9	1,366.4	Rayong
สระแก้ว	1,712.7	1,211.0	997.9	1,651.0	1,158.6	Sa Kaeo
ภาคใต้						South
ชุมพร	1,998.8	1,557.9	1,894.6	2,083.6	2,290.3	Chumphon
ตรัง	1,830.1	1,861.1	1,798.6	1,992.8	2,452.1	Trang
นครศรีธรรมราช	2,831.6	1,849.8	2,897.2	2,766.9	2,598.5	Nakhon Si Thammarat
นราธิวาส	2,352.6	2,217.7	-	1,890.1	2,006.2	Narathiwat
ปัตตานี	1,885.0	1,281.1	2,085.3	1,579.0	1,841.2	Pattani
ภูเก็ต	2,463.3	1,992.8	1,516.7	2,153.6	2,396.0	Phuket
ระนอง	3,435.0	3,598.0	3,726.9	4,578.9	4,138.1	Ranong
สงขลา	2,247.7	1,555.1	3,048.4	1,985.4	1,861.6	Songkhla
สตูล	2,595.9	1,955.1	2,264.0	2,079.4	2,300.2	Satun
สุราษฎร์ธานี	1,992.5	1,248.1	1,578.0	1,229.3	1,518.4	Surat Thani

หมายเหตุ : - ไม่มีข้อมูล

Note : - is missing value

ที่มา : กรมอุตุนิยมวิทยา

Source : Meteorological Department

ตารางที่ 58 ปริมาณน้ำฝน จำนวนวันที่ฝนตก และความชื้นสัมพัทธ์รายปีของบางจังหวัด เป็นรายภาค พ.ศ. 2549 - 2550

Table 58 Annual Rainfall, Rainday and Relative Humidity : Selected Location by Region 2006 - 2007

ภาค / จังหวัด	2549		2006	2550		2007	Region / Province
	ปริมาณฝนตก	จำนวนวันที่ฝนตก	ความชื้นสัมพัทธ์	ปริมาณฝนตก	จำนวนวันที่ฝนตก	ความชื้นสัมพัทธ์	
	มม. mm.	วัน day	%	มม. mm.	วัน day	%	
ภาคเหนือ							North
กำแพงเพชร	1,257.6	127	78	1,426.5	129	76	Kamphaeng Phet
เชียงใหม่	1,500.0	117	78	1,125.3	100	73.8	Chiang Mai
เชียงราย	1,935.2	136	76	2,041.7	139	73.8	Chiang Rai
ตาก	1,334.5	121	70	1,203.1	100	66.5	Tak
นครสวรรค์	1,221.2	121	75	1,185.6	107	74.1	Nakhon Sawan
น่าน	1,194.2	113	76	1,096.3	115	72.6	Nan
เพชรบูรณ์	1,682.4	136	75	1,179.6	118	72.3	Phetchabun
แพร่	1,398.7	126	72	1,046.1	115	72.8	Phrae
พะเยา	1,263.1	113	78	1,138.4	110	74.3	Phayao
พิจิตร	1,513.4	124	73	1,642.4	126	70.7	Phitsanulok
แม่ฮ่องสอน	1,531.8	151	78	1,207.2	131	74.1	Mae Hong Son
ลำปาง	1,467.8	119	74	1,101.2	118	71.9	Lampang
ลำพูน	1,142.3	116	73	890.2	96	69	Lamphun
อุตรดิตถ์	2,241.0	124	74	1,083.8	103	71.1	Uttaradit
ภาคตะวันออกเฉียงเหนือ							North-east
ขอนแก่น	1,201.5	108	72	1,378.9	101	68.8	Khon Kaen

ภาค / จังหวัด	2549		2006	2550		2007	Region / Province
	ปริมาณฝนตก	จำนวนวันที่ฝนตก	ความชื้นสัมพัทธ์	ปริมาณฝนตก	จำนวนวันที่ฝนตก	ความชื้นสัมพัทธ์	
	Rainfall มม. mm.	Rain-day วัน day	Relative Humidity %	Rainfall มม. mm.	Rain-day วัน day	Relative Humidity %	
ชัยภูมิ	951.4	106	69	1,342.9	109	67.7	Chaiyaphum
นครพนม	2,684.7	139	74	2,308.4	129	72.2	Nakhon Phanom
นครราชสีมา	991.8	107	71	1,177.8	106	71.3	Nakhon Ratchasima
มุกดาหาร	1,378.6	110	74	1,300.3	116	70.8	Mukdahan
ร้อยเอ็ด	1,483.2	90	70	1,515.2	103	69.3	Roi Et
เลย	1,150.4	116	74	1,270.7	120	71.8	Loei
สกลนคร	1,602.2	133	73	1,823.4	126	71.4	Sakon Nakhon
สุรินทร์	1,545.5	112	73	1,522.4	115	71.3	Surin
หนองคาย	1,375.1	117	75	1,404.8	118	71.2	Nong Khai
อุดรธานี	1,324.0	130	71	1,159.9	113	68.8	Udon Thani
อุบลราชธานี	1,526.7	113	72	2,035.5	112	71.4	Ubon Ratchathani
ภาคกลาง							Central
กรุงเทพมหานคร	1,598.7	125	71	1,684.2	139	69.8	Bangkok
กาญจนบุรี	1,045.8	113	70	1,091.7	110	68.8	Kanchanaburi
ประจวบคีรีขันธ์	1,233.8	123	76	1,408.3	118	74.1	Prachuap Khiri Khan
เพชรบุรี	944.7	114	77	1,113.4	99	76.7	Phetchaburi
ลพบุรี	1,226.9	96	73	900.9	95	71	Lob Buri
สุพรรณบุรี	940.3	102	74	782.0	98	72.7	Suphan Buri
ภาคตะวันออก							East

ภาค / จังหวัด	2549		2006	2550		2007	Region / Province
	ปริมาณฝนตก	จำนวนวันที่ฝนตก	ความชื้นสัมพัทธ์	ปริมาณฝนตก	จำนวนวันที่ฝนตก	ความชื้นสัมพัทธ์	
	Rainfall มม. mm.	Rain-day วัน day	Relative Humidity %	Rainfall มม. mm.	Rain-day วัน day	Relative Humidity %	
จันทบุรี	3,910.5	166	78	3,435.1	180	76.6	Chanthaburi
ชลบุรี	1,317.9	120	72	1,254.3	126	69.8	Chon Buri
ปราจีนบุรี	1,489.1	128	73	1,908.7	129	72.2	Prachin Buri
ระยอง	1,420.9	126	78	1,366.4	117	74.9	Rayong
สระแก้ว	1,651.0	136	79	1,158.6	127	76.9	Sa Kaeo
ภาคใต้							South
ชุมพร	2,083.6	168	82	2,290.3	156	79.5	Chumphon
ตรัง	1,992.8	180	-	2,452.1	175	81.4	Trang
นครศรีธรรมราช	2,766.9	191	83	2,598.5	178	80.8	Nakhon Si Thammarat
นราธิวาส	1,890.1	171	-	2,006.2	173	79	Narathiwat
ปัตตานี	1,579.0	166	-	1,841.2	152	80.7	Pattani
ภูเก็ต	2,153.6	188	-	2,396.0	181	75.9	Phuket
ระนอง	4,578.9	201	80	4,138.1	186	77.3	Ranong
สงขลา	1,985.4	176	-	1,861.6	165	77.5	Songkhla
สตูล	2,079.4	170	-	2,300.2	196	78.8	Satun
สุราษฎร์ธานี	1,229.3	161	83	1,518.4	161	82	Surat Thani

หมายเหตุ : - ไม่มีข้อมูล

ที่มา : กรมอุตุนิยมวิทยา

Note : - is missing value

Source : Meteorological Department

ตารางที่ 59 อัตราแลกเปลี่ยนเงินตราต่างประเทศ

Table 59 Rates of Exchange of Commercial Banks in Bangkok Metropolis

(Baht : 1 Unit of Foreign Currency)

Currency	Code		2003 2546	2004 2547	2005 2548	2006 2549	2007 2550		ประเทศ
U.S. dollar dollar	USD	Average	41.5303	40.2698	40.2697	37.9286	34.5637	เฉลี่ย	สหรัฐอเมริกา
		Buying	41.3375	40.0788	40.0761	37.7352	34.3509	ขาย	
		Selling	41.6318	40.3661	40.3642	38.0287	34.6854	ซื้อ	
		Average	41.4846	40.2224	40.2201	37.8820	34.5182	เฉลี่ย	
Pound Sterling	GBP	Buying	67.3466	73.2497	72.7129	69.3176	68.6030	ขาย	สหราชอาณาจักร
		Selling	68.1849	74.0942	73.5480	70.1570	69.5326	ซื้อ	
		Average	67.7657	73.6719	73.1304	69.7373	69.0678	เฉลี่ย	
Euro	EUR	Buying	46.5661	49.6591	49.6983	47.2362	46.9148	ขาย	ยูโร
		Selling	47.2226	50.3129	50.3445	47.8699	47.6088	ซื้อ	
		Average	46.8944	49.9860	50.0214	47.5531	47.2618	เฉลี่ย	
Yen (100 Yen)	JPY	Buying	35.5230	36.9036	36.2939	32.3286	29.0716	ขาย	ญี่ปุ่น (ต่อ 100เยน)
		Selling	36.0733	37.4745	36.8513	32.8414	29.5940	ซื้อ	
		Average	35.7981	37.1890	36.5726	32.5850	29.3328	เฉลี่ย	
Dollar	HKD	Buying	5.2928	5.1299	5.1372	4.8417	4.3879	ขาย	ฮ่องกง
		Selling	5.3572	5.1936	5.2015	4.9074	4.4574	ซื้อ	
		Average	5.3250	5.1618	5.1693	4.8746	4.4226	เฉลี่ย	
Ringgit	MYR	Buying	10.6298	10.2956	10.3664	10.0643	9.6866	ขาย	มาเลเซีย
		Selling	11.1989	10.8780	10.8797	10.6132	10.3695	ซื้อ	
		Average	10.9143	10.5868	10.6231	10.3387	10.0281	เฉลี่ย	

Currency	Code		2003	2004	2005	2006	2007		ประเทศ
			2546	2547	2548	2549	2550		
Dollar	SGD	Buying	23.6223	23.6027	23.9652	23.6382	22.6875	ขาย	สิงคโปร์
		Selling	23.9950	23.9758	24.3454	24.0342	23.1271	ซื้อ	
		Average	23.8087	23.7893	24.1553	23.8362	22.9073	เฉลี่ย	
Dollar	BND	Buying	23.5250	23.5141	23.8717	23.5873	22.6251	ขาย	บรูไน
		Selling	24.0442	24.0396	24.4134	24.0905	23.1841	ซื้อ	
		Average	23.7846	23.7769	24.1425	23.8389	22.9046	เฉลี่ย	
Peso	PHP	Buying	0.7534	0.7054	0.7176	0.7241	0.7331	ขาย	ฟิลิปปินส์
		Selling	0.7783	0.7301	0.7433	0.7528	0.7659	ซื้อ	
		Average	0.7659	0.7177	0.7305	0.7385	0.7495	เฉลี่ย	
Rupiah (1000 Rupiah)	IDR	Buying	4.6053	4.2719	3.9108	3.8628	3.5612	ขาย	อินโดนีเซีย (1000 รูเปีย)
		Selling	5.0827	4.7477	4.3881	4.4059	4.0360	ซื้อ	
		Average	4.8440	4.5098	4.1495	4.1344	3.7986	เฉลี่ย	
Rupee	INR	Buying	0.8402	0.8327	0.8532	0.7842	0.7865	ขาย	อินเดีย
		Selling	0.9490	0.9500	0.9720	0.9025	0.8917	ซื้อ	
		Average	0.8946	0.8914	0.9126	0.8433	0.8391	เฉลี่ย	
Franc	CHF	Buying	30.6473	32.1653	32.0834	30.0153	28.5372	ขาย	สวิตเซอร์แลนด์
		Selling	31.0687	32.6205	32.5360	30.4551	29.0089	ซื้อ	
		Average	30.8580	32.3929	32.3097	30.2352	28.7731	เฉลี่ย	
Dollar	AUD	Buying	26.7312	29.3229	30.3485	28.2550	28.6329	ขาย	ออสเตรเลีย
		Selling	27.2736	29.8793	30.9214	28.7976	29.1970	ซื้อ	
		Average	27.0024	29.6011	30.6349	28.5263	28.9150	เฉลี่ย	
Dollar	NZD	Buying	23.8535	26.4299	28.0190	24.3519	25.1194	ขาย	นิวซีแลนด์
		Selling	24.3919	26.9629	28.5668	24.8610	25.6482	ซื้อ	
		Average	24.1227	26.6964	28.2929	24.6065	25.3838	เฉลี่ย	

Currency	Code		2003	2004	2005	2006	2007		ประเทศ
			2546	2547	2548	2549	2550		
Rupee	PKR	Buying	0.6916	0.6649	0.6509	0.6043	0.5479	ขาย	ปากีสถาน
		Selling	0.7482	0.7184	0.7023	0.6518	0.5914	ซื้อ	
		Average	0.7199	0.6917	0.6766	0.6281	0.5697	เฉลี่ย	
Dollar	CAD	Buying	29.4294	30.7124	32.9493	33.1312	31.9342	ขาย	แคนาดา
		Selling	29.8526	31.1670	33.4624	33.6624	32.5082	ซื้อ	
		Average	29.6410	30.9397	33.2059	33.3968	32.2212	เฉลี่ย	
Krona	SEK	Buying	5.0841	5.3964	5.3180	5.0716	5.0540	ขาย	สวีเดน
		Selling	5.1750	5.4864	5.4061	5.1614	5.1505	ซื้อ	
		Average	5.1296	5.4414	5.3621	5.1165	5.1023	เฉลี่ย	
Krone	DKK	Buying	6.2615	6.6662	6.6645	6.3253	6.2886	ขาย	เดนมาร์ก
		Selling	6.3558	6.7668	6.7630	6.4217	6.3950	ซื้อ	
		Average	6.3086	6.7165	6.7137	6.3735	6.3418	เฉลี่ย	
Krone	NOK	Buying	5.8235	5.9300	6.1962	5.8651	5.8478	ขาย	นอร์เว
		Selling	5.9066	6.0155	6.2851	5.9531	5.9466	ซื้อ	
		Average	5.8650	5.9728	6.2407	5.9091	5.8972	เฉลี่ย	
Yuan Renminbi	CNY	Buying	4.9812	4.8246	4.8662	4.7157	4.5094	ขาย	จีน
		Selling	5.0395	4.8908	4.9357	4.7812	4.5696	ซื้อ	
		Average	5.0103	4.8577	4.9009	4.7485	4.5395	เฉลี่ย	
Peso	MXN	Buying	3.8354	3.5509	3.6811	3.4626	3.1436	ขาย	เม็กซิโก
		Selling	3.8627	3.5764	3.7076	3.4896	3.1742	ซื้อ	
		Average	3.8490	3.5637	3.6943	3.4761	3.1589	เฉลี่ย	

Currency	Code		2003	2004	2005	2006	2007		ประเทศ
			2546	2547	2548	2549	2550		
Rand	ZAR	Buying	5.5078	6.2503	6.3130	5.6273	4.8821	ขาย	สหภาพแอฟริกาใต้
		Selling	5.5471	6.2951	6.3585	5.6709	4.9296	ซื้อ	
		Average	5.5274	6.2727	6.3357	5.6491	4.9059	เฉลี่ย	
Kyat	MMK	Buying	6.6275	6.2428	6.2424	5.8778	5.3506	ขาย	พม่า
		Selling	6.6747	6.2875	6.2873	5.9235	5.4027	ซื้อ	
		Average	6.6511	6.2652	6.2648	5.9006	5.3767	เฉลี่ย	
Won	KRW	Buying	0.0347	0.0350	0.0391	0.0395	0.0370	ขาย	เกาหลีใต้
		Selling	0.0350	0.0353	0.0394	0.0398	0.0373	ซื้อ	
		Average	0.0349	0.0351	0.0393	0.0397	0.0372	เฉลี่ย	
Dollar	TWD	Buying	1.2046	1.2025	1.2480	1.1613	1.0457	ขาย	ไต้หวัน
		Selling	1.2131	1.2112	1.2570	1.1703	1.0559	ซื้อ	
		Average	1.2088	1.2069	1.2525	1.1658	1.0508	เฉลี่ย	
Taka	BDT	Buying	0.7090	0.6759	0.6254	0.5497	0.4987	ขาย	บังกลาเทศ
		Selling	0.7141	0.6807	0.6299	0.5540	0.5035	ซื้อ	
		Average	0.7116	0.6783	0.6277	0.5519	0.5011	เฉลี่ย	
Koruna	CZK	Buying	1.4637	1.5596	1.6764	1.6671	1.6925	ขาย	สาธารณรัฐเช็ก
		Selling	1.4741	1.5708	1.6885	1.6801	1.7090	ซื้อ	
		Average	1.4689	1.5652	1.6825	1.6736	1.7008	เฉลี่ย	
Riel	KHR	Buying	0.0107	0.0102	0.0100	0.0093	0.0086	ขาย	กัมพูชา
		Selling	0.0108	0.0103	0.0100	0.0094	0.0087	ซื้อ	
		Average	0.0108	0.0102	0.0100	0.0093	0.0086	เฉลี่ย	
Shilling	KES	Buying	0.5441	0.5067	0.5308	0.5230	0.5095	ขาย	เคนยา

Currency	Code		2003 2546	2004 2547	2005 2548	2006 2549	2007 2550		ประเทศ
		Selling	0.5480	0.5103	0.5346	0.5270	0.5144	ซื้อ	
		Average	0.5460	0.5085	0.5327	0.5250	0.5119	เฉลี่ย	
Ruble (New)	RUB	Buying	1.3450	1.3901	1.4179	1.3860	1.3417	ขาย	รัสเซีย
		Selling	1.3546	1.4000	1.4281	1.3968	1.3547	ซื้อ	
		Average	1.3498	1.3951	1.4230	1.3914	1.3482	เฉลี่ย	
Dong	VND	Buying	0.0027	0.0025	0.0025	0.0024	0.0021	ขาย	เวียดนาม
		Selling	0.0027	0.0026	0.0025	0.0024	0.0022	ซื้อ	
		Average	0.0027	0.0026	0.0025	0.0024	0.0021	เฉลี่ย	

ผลิตภัณฑ์ไม้ของโลก
World Production

ตารางที่ 60 ผลผลิตผลิตภัณฑ์ไม้ของโลก พ.ศ. 2544 - 2548

Table 60 World Production, 2001 - 2005

ชนิด	หน่วย	2544	2545	2546	2547	2548	Unit	Products
	1000	2001	2002	2003	2004	2005	1000	
ไม้ท่อนกลม	ลบ.ม.	3270696	3298726	3367921	3423037	3502715	cum	Roundwood
- ไม้สน	ลบ.ม.	1156902	1184507	1225312	1269320	1313021	cum	- Roundwood Conifer
- ไม้อื่น ๆ	ลบ.ม.	2113794	2114219	2142609	2153717	2189694	cum	- Roundwood Non-conifer
ฟืน (รวมทั้งใช้ทำถ่าน)	ลบ.ม.	1748210	1743440	1755345	1767734	1792132	cum	Fuelwood (Including wood for Charcoal)
- ฟืนจากไม้สน	ลบ.ม.	193585	197645	202782	203424	202869	cum	- Fuelwood Conifer
- ฟืนจากไม้อื่น ๆ	ลบ.ม.	1554625	1545795	1552563	1564310	1589263	cum	- Fuelwood Non-conifer
ไม้เพื่อการอุตสาหกรรม	ลบ.ม.	1522486	1555286	1612576	1655303	1710583	cum	Industrial Roundwood
- ไม้สน	ลบ.ม.	963317	986861	1022530	1065896	1110153	cum	- Conifer
- ไม้อื่น ๆ	ลบ.ม.	559169	568424	590046	589407	600431	cum	- Non-conifer
ไม้ซุงสำหรับเลื่อยและปอกเป็นไม้บาง	ลบ.ม.	897250	925083	934961	988211	1026919	cum	Sawlogs+Veneer Logs
- ไม้สน	ลบ.ม.	630078	651588	658445	699301	735426	cum	- Conifer
- ไม้อื่น ๆ	ลบ.ม.	267172	273495	276517	288910	291493	cum	- Non-conifer
ไม้เพื่อการอุตสาหกรรมอื่น ๆ	ลบ.ม.	144347	140362	153475	145870	147013	cum	Other Industrial Roundwood
- ไม้สน	ลบ.ม.	62111	59434	65698	63171	63840	cum	- Conifer
- ไม้อื่น ๆ	ลบ.ม.	82236	80928	87777	82698	83173	cum	- Non-conifer
ไม้แปรรูป	ลบ.ม.	379549	394240	400302	419979	428459	cum	Sawnwood
- ไม้สน	ลบ.ม.	277378	294042	299857	318841	325754	cum	- Conifer
- ไม้อื่น ๆ	ลบ.ม.	102171	100198	100444	101138	102705	cum	- Non-conifer
แผ่นผลิตภัณฑ์ที่ทำจากไม้	ลบ.ม.	182416	193744	215481	231031	234813	cum	Wood-based Panels
- ไม้บาง	ลบ.ม.	8361	8494	8869	9452	9372	cum	- Veneer Sheets
- ไม้อัด	ลบ.ม.	54555	59271	68788	68635	68902	cum	- Plywood

ชนิด	หน่วย	2544	2545	2546	2547	2548	Unit	Products
	1000	2001	2002	2003	2004	2005	1000	
แผ่นจีนไม้อัด	ลบ.ม.	83905	85773	92035	98441	99668	cum	- Particle Board
แผ่นใยไม้อัด	ลบ.ม.	35596	40206	45790	54503	56871	cum	- Fibreboard
เยื่อไม้	เมตริกตัน	165509	167849	171247	175822	173886	MT	Wood Pulp
เยื่อที่ทำขึ้นด้วยวิธีกล	เมตริกตัน	34977	34946	35516	36214	355231	MT	Mechanical Woodpulp
เยื่อที่ทำขึ้นด้วยวิธีกึ่งเคมี	เมตริกตัน	8341	8495	8625	8922	8801	MT	Semi-chemical Woodpulp
เยื่อเคมี	เมตริกตัน	119519	121777	124165	127679	126493	MT	Chemical Woodpulp
เยื่อซัลไฟท์ไม่ฟอก	เมตริกตัน	911	1051	1092	1074	1073	MT	Unbleached Sulphite Pulp
เยื่อซัลไฟท์ฟอกขาว	เมตริกตัน	3923	3974	4055	4005	4177	MT	Bleached Sulphite Pulp
เยื่อซัลเฟทไม่ฟอก	เมตริกตัน	33886	34251	33308	33925	33608	MT	Unbleached Sulphate Pulp
เยื่อซัลเฟทฟอกขาว	เมตริกตัน	80707	82409	85618	88631	87591	MT	Bleached Sulphate Pulp
เยื่อเคมีประเภทที่ละลาย	เมตริกตัน	2672	2631	2940	3007	3029	MT	Dissolving Woodpulp
เยื่อใยชนิดอื่น ๆ	เมตริกตัน	18408	15903	16856	17061	17296	MT	Other Fibre Pulp
เศษกระดาษ	เมตริกตัน	142304	147088	152649	158881	163686	MT	Recovered Paper
กระดาษและกระดาษแข็ง	เมตริกตัน	322039	331534	341087	354832	354091	MT	Paper+Paperboard
-กระดาษหนังสือพิมพ์	เมตริกตัน	38632	37592	38338	39493	38228	MT	- Newsprint
-กระดาษพิมพ์เขียน	เมตริกตัน	95153	97832	100520	104586	103911	MT	- Printing+Writing Paper
-กระดาษแข็งอื่น ๆ	เมตริกตัน	188254	196111	202229	210753	211952	MT	- Other Paperboard
กระดาษชำระและกระดาษใช้ในครัวเรือน	เมตริกตัน	21171	21959	22548	23630	24356	MT	Household+Sanitary Paper
กระดาษห่อของ	เมตริกตัน	146429	152431	157160	165458	166104	MT	Wrapping+Packaging Paperboard
กระดาษอื่น ๆ นอกจากที่กล่าวมาแล้วข้างต้น	เมตริกตัน	20574	21640	22441	21585	21412	MT	Other Paper+Paperboard Nes.

ที่มา : รายงานการผลิตผลิตภัณฑ์ไม้ ประจำปี 2548 ขององค์การอาหารและเกษตรแห่งสหประชาชาติ

Source : FAO (2005), Yearbook of Forest Products

ตารางที่ 61 ประเทศผู้ผลิตไม้ซุงเพื่อการแปรรูปและเพื่อการผลิตไม้บางรายใหญ่ พ.ศ. 2544 - 2548

Table 61 Major Producing Countries of Sawlogs and Veneer Logs, 2001 - 2005

หน่วย : 1000 ลบ.ม.

Unit : 1000 cum.

ประเทศ		2544	2545	2546	2547	2548
Country		2001	2002	2003	2004	2005
ทั่วโลก	World	897,250	925,083	934,961	988,211	1,026,919
สหรัฐอเมริกา	USA	230,483	234,578	230,012	247,958	254,113
แคนาดา	Canada	154,417	164,387	158,496	172,749	166,181
รัสเซีย	Russian Fed	57,800	57,100	54,574	67,900	74,200
สวีเดน	Sweden	33,200	33,800	35,500	35,400	58,200
จีน	China	51,923	51,583	52,623	52,623	52,623
บราซิล	Brazil	35,371	37,401	42,732	39,931	47,190
เยอรมนี	Germany	22,456	24,446	30,590	32,241	34,432
อินโดนีเซีย	Indonesia	20,000	26,500	26,000	26,000	26,000
มาเลเซีย	Malaysia	16,161	17,913	21,531	23,700	24,564
ฟินแลนด์	Finland	23,359	23,835	24,577	24,257	22,444
อินเดีย	India	18,350	18,350	18,350	22,014	22,390
ฝรั่งเศส	France	25,372	21,578	19,827	19,867	20,000
ชิลี	Chile	13,107	13,962	13,740	15,985	17,921
ออสเตรเลีย	Australia	10,727	11,054	12,742	12,728	12,733
โปแลนด์	Poland	10,393	10,620	11,765	13,076	12,715
ญี่ปุ่น	Japan	11,948	11,421	11,574	12,015	12,434
ออสเตรีย	Austria	8,057	9,183	10,578	10,021	9,892
นิวซีแลนด์	New Zealand	7,986	6,040	8,998	9,239	8,944
เช็ก	Czech Rep	7,920	8,073	8,605	8,428	8,153
ไนจีเรีย	Nigeria	7,100	7,100	7,100	7,100	7,100

หน่วย : 1000 ลบ.ม.

Unit : 1000 cum.

ประเทศ		2544	2545	2546	2547	2548
Country		2001	2002	2003	2004	2005
ตุรกี	Turkey	4,978	5,606	5,137	5,235	5,107
แอฟริกาใต้	South Africa	6,002	6,002	5,236	5,237	5,079
เม็กซิโก	Mexico	6,176	5,022	5,255	5,737	5,022
ปารากวัย	Paraguay	3,515	3,515	3,515	3,515	3,515
กาบอง	Gabon	2,584	1,688	3,563	3,500	3,200
อาร์เจนตินา	Argentina	2,274	2,274	3,259	3,055	3,055
พม่า	Myanmar	2,662	2,613	2,885	2,816	2,849
เวียดนาม	Viet Nam	2,571	2,571	2,737	2,737	2,737
เบลเยียม	Belgium	2,370	2,575	2,690	2,700	2,690
ประเทศอื่น ๆ	Other	97,988	104,293	100,770	100,447	101,436

ตารางที่ 62 ประเทศผู้ผลิตไม้แปรรูปรายใหญ่ พ.ศ. 2544 - 2548

Table 62 Major Producing Countries of Sawwood, 2001 - 2005

หน่วย : 1000 ลบ.ม.

Unit : 1000 cum.

ประเทศ		2544	2545	2546	2547	2548
Country		2001	2002	2003	2004	2005
ทั่วโลก	World	379549	394240	400302	419979	428459
สหรัฐอเมริกา	USA	86015	88643	86159	93067	95619
แคนาดา	Canada	53708	58481	56892	60952	60187
บราซิล	Brazil	21950	22488	23090	23480	23557
รัสเซีย	Russian Fed	19600	19240	20155	21355	22500
เยอรมนี	Germany	16131	17119	17596	19538	22121
สวีเดน	Sweden	15988	16172	16800	16900	18000
อินเดีย	India	7900	10990	11880	13661	14789
ญี่ปุ่น	Japan	15485	14402	13929	13603	12825
ฟินแลนด์	Finland	12770	13390	13745	13544	12269
จีน	China	8549	9431	12211	12211	12211
ออสเตรีย	Austria	10227	10415	10473	11133	11074
ฝรั่งเศส	France	10518	9815	9539	9774	9950
ชิลี	Chile	5872	6439	7004	8015	8298
ตุรกี	Turkey	5036	5579	5615	6215	6445
มาเลเซีย	Malaysia	4696	4643	4769	4934	5173
โรมาเนีย	Australia	3525	4119	3732	4023	4718
นิวซีแลนด์	Korea Rep.	4420	4410	4380	4366	4366
เกาหลีใต้	Indonesia	6750	6230	7620	4330	4330
อินโดนีเซีย	Romania	3059	3696	4246	4588	4321
ออสเตรเลีย	New Zealand	3821	4301	4289	4419	4249

หน่วย : 1000 ลบ.ม.

Unit : 1000 cum.

ประเทศ		2544	2545	2546	2547	2548
Country		2001	2002	2003	2004	2005
ลัตเวีย	Latvia	3840	3947	3951	3988	4227
เช็ก	Czech Rep.	3889	3800	3805	3940	4003
โปแลนด์	Poland	3083	3180	3360	3743	3930
สเปน	Spain	4275	3524	3630	3730	3660
เม็กซิโก	Viet Nam	2036	2667	2450	2900	3110
เวียดนาม	UK	2728	2731	2768	2783	2862
สหราชอาณาจักร	Mexico	2829	2691	2740	2962	2674
แอฟริกาใต้	South Africa	1498	1498	2171	2824	2660
นอร์เวย์	Slovakia	1265	1265	1651	1837	2621
แอฟริกาใต้	Norway	2253	2225	2186	2230	2331
ประเทศอื่น ๆ	Others	35833	36709	37466	38934	39379

ตารางที่ 63 ประเทศผู้ผลิตไม้อัดรายใหญ่ พ.ศ. 2544 - 2548

Table 63 Major Producing Countries of Plywood, 2001 - 2005

หน่วย : 1000 ลบ.ม.

Unit : 1000 cum.

ประเทศ	2544	2545	2546	2547	2548
Country	2001	2002	2003	2004	2005
ทั่วโลก	54555	59271	68788	68635	68902
จีน	9856	12163	21835	21797	21797
สหรัฐอเมริกา	15417	15307	14870	14833	14537
มาเลเซีย	4318	4341	4771	4734	5006
อินโดนีเซีย	7300	7550	6111	4514	4514
บราซิล	2500	2700	3230	3810	3735
ญี่ปุ่น	2771	2735	3024	3149	3212
รัสเซีย	1590	1821	1978	2246	2551
แคนาดา	2026	2176	2206	2344	2323
อินเดีย	315	1600	1760	1936	2130
ฟินแลนด์	1140	1240	1300	1350	1305
ชิลี	343	423	469	516	697
สาธารณรัฐเกาหลี	801	886	888	758	680
อิตาลี	488	520	511	485	460
ฝรั่งเศส	509	459	415	435	430
นิวซีแลนด์	259	299	344	402	400
สเปน	380	360	370	375	365
โปแลนด์	242	261	289	342	361
สิงคโปร์	280	280	280	280	280
ฟิลิปปินส์	348	350	351	386	233
เยอรมัน	321	285	245	283	232
ลัตเวีย	176	189	179	197	225

หน่วย : 1000 ลบ.ม.

Unit : 1000 cum.

ประเทศ		2544	2545	2546	2547	2548
Country		2001	2002	2003	2004	2005
ออสเตรีย	Austria	186	186	186	186	195
เบลารุส	Belarus	138	165	166	166	166
สาธารณรัฐเช็ก	Czech Rep.	150	139	127	153	165
ออสเตรเลีย	Australia	157	192	219	146	156
ปากีสถาน	Pakistan	148	148	148	150	154
เปรู	Peru	100	100	47	124	121
กานา	Ghana	114	104	105	127	120
พม่า	Myanmar	53	80	128	118	110
อิสราเอล	Israel	109	109	109	109	109
ประเทศอื่นๆ	Other	2020	2103	2127	2184	2133

ตารางที่ 64 ประเทศผู้ผลิตไม้บางรายใหญ่ พ.ศ. 2544 - 2548

Table 64 Major Producing Countries of Veneer Sheets, 2001 - 2005

หน่วย : 1000 ลบ.ม.

Unit : 1000 cum.

ประเทศ		2544	2545	2546	2547	2548
Country		2001	2002	2003	2004	2005
ทั่วโลก	World	8361	8494	8869	9452	9372
จีน	China	601	832	895	1265	1265
แคนาดา	Canada	600	700	700	860	860
นิวซีแลนด์	New Zealand	447	553	638	681	675
มาเลเซีย	Malaysia	649	662	643	637	670
บราซิล	Brazil	620	620	620	620	620
สาธารณรัฐเกาหลี	Korea Rep.	651	664	714	616	574
อิตาลี	Italy	480	470	460	470	470
สหรัฐอเมริกา	USA	400	400	400	400	400
เยอรมนี	Germany	392	392	392	392	392
อินเดีย	India	55	234	246	258	271
ฟิลิปปินส์	Philippines	219	205	336	385	253
กานา	Ghana	259	264	300	300	250
โกตดิวัวร์	Cote Divoire	296	247	206	206	240
รัสเซีย	Russian Fed	58	79	133	195	236
ปากีสถาน	Pakistan	148	148	148	170	180
อินโดนีเซีย	Indonesia	94	45	289	155	155
กาบอง	Gabon	110	54	63	120	145
เอกวาดอร์	Ecuador	55	87	52	112	112
โปแลนด์	Poland	68	72	90	107	110
แอฟริกาใต้	South Africa	157	124	87	87	87

หน่วย : 1000 ลบ.ม.

Unit : 1000 cum.

ประเทศ		2544	2545	2546	2547	2548
Country		2001	2002	2003	2004	2005
ฟินแลนด์	Finland	74	70	84	79	79
ตุรกี	Turkey	13	60	65	70	75
ชิลี	Chile	72	64	61	79	71
สิงคโปร์	Singapore	65	65	65	65	65
ยูเครน	Ukraine	67	64	75	61	61
ปารากวัย	Paraguay	60	60	60	60	60
ญี่ปุ่น	Japan	80	60	60	60	60
สเปน	Spain	70	60	55	56	58
ฝรั่งเศส	France	139	126	84	61	58
โรมาเนีย	Romania	23	28	34	38	57
ประเทศอื่น ๆ	Others	1339	985	814	787	763

ตารางที่ 65 ประเทศผู้นำเข้าและส่งออกไม้ซุงประเภทไม้สนเพื่อการอุตสาหกรรม รายใหญ่ปี 2547

Table 65 Major Importers and Exporters of Industrial Roundwood (Coniferous) in 2004

หน่วย : 1000 ลบ.ม.

Unit : 1000 cum.

ผู้ส่งออกรายใหญ่ Major Exporters		รัสเซีย	สหรัฐอเมริกา	นิวซีแลนด์	เยอรมนี	แคนาดา	สาธารณรัฐเช็ก	ฝรั่งเศส	France	ลัตเวีย	Latvia	สวิตเซอร์แลนด์	สวีเดน	ยูเครน	Ukraine	เบลารุส	Belarus	เอสโตเนีย	Poland	โปแลนด์	ออสเตรเลีย	ประเทศอื่น ๆ	รวม
		Russian Fed	U.S.A.	New Zealand	Germany	Canada	Czech Rep	France	France	Latvia	Switzerland	Sweden	Ukraine	Belarus	Estonia	Poland	Poland	Australia	Others	Total			
ผู้นำเข้ารายใหญ่ Major Importers																							
จีน	China	14,365	679	779	2	112	.	1	160	94	16,192
ญี่ปุ่น	Japan	4,663	2,056	1,516	66	1,857	.	0	.	.	.	0	124	460	10,742
ออสเตรีย	Austria	80	.	.	2,532	.	2,068	6	.	.	486	.	351	5	87	611	1,424	7,650	
ฟินแลนด์	Finland	5,385	0	0	46	99	0	133	.	35	150	394	6,242
สาธารณรัฐเกาหลี	Korea Rep	1,141	685	2,540	20	394	.	0	.	.	1	471	626	5,878
สวีเดน	Sweden	1,470	.	.	115	1,458	14	.	.	81	471	57	1,541	5,207
แคนาดา	Canada	.	3,100	460	3,560
อิตาลี	Italy	4	67	67	720	5	34	427	4	605	10	0	32	12	62	260	2,309	
นอร์เวย์	Norway	305	.	.	48	165	.	1,077	.	9	325	1	272	2,202
ยูเครน	Ukraine	0	.	0	0	1,200	.	0	.	.	.	0	.	0	0	919	2,119
เยอรมัน	Germany	344	20	.	.	.	220	213	7	52	195	0	32	30	60	2	731	1,906					
ตุรกี	Turkey	1,066	76	.	0	0	234	4	.	0	.	8	1,388					
สเปน	Spain	17	63	.	1	.	.	785	0	0	0	0	0	2	7	.	492	1,367					
เอสโตเนีย	Estonia	1,263	.	.	4	24	.	6	.	12	.	.	5	1,314					
ฝรั่งเศส	France	63	5	.	280	.	0	.	0	359	0	.	100	1	27	.	367	1,202					
เบลเยียม	Belgium	11	97	.	139	.	10	535	0	.	0	0	65	0	3	.	305	1,165					
รัสเซีย	Russian Fed	.	.	.	0	.	.	.	0	0	.	172	652	.	0	.	163	987					
สาธารณรัฐเช็ก	Czech Rep	231	.	.	146	.	.	0	.	.	.	1	1	0	45	.	131	555					
ลัตเวีย	Latvia	355	.	.	7	.	.	0	.	.	.	0	27	1	.	.	144	534					
สหราชอาณาจักร	UK	0	109	.	1	.	39	0	77	4	50	.	16	3	0	195	495						
ฮังการี	Hungary	150	0	.	0	.	1	.	.	0	.	304	4	.	0	.	16	475					
อินเดีย	India	.	1	172	15	.	.	0	53	160	401					
ลักเซมเบิร์ก	Luxembourg	.	.	.	10	.	.	60	89	159					
โปแลนด์	Poland	2	.	.	103	.	74	0	.	.	0	31	34	.	.	.	53	297					
ประเทศอื่น ๆ	Others	266	303	163	34	.	48	76	34	1	26	266	57	3	22	44	1,349	2,677					
รวม	Total	31,181	7,261	5,237	4,289	3,568	2,494	2,103	1,868	1,522	1,497	1,359	1,151	1,098	898	854	10,658	77,023					

ตารางที่ 66 ประเทศผู้นำเข้าและส่งออกไม้ซุงประเภทไม้สนเพื่อการอุตสาหกรรม รายใหญ่ ปี 2548

Table 66 Major Importers and Exporters of Industrial Roundwood (Coniferous) in 2005

หน่วย : 1000 ลบ.ม.

Unit : 1000 cum.

ผู้ส่งออกรายใหญ่ Major Exporters		รัสเซีย	สหรัฐอเมริกา	นิวซีแลนด์	เยอรมนี	แคนาดา	สาธารณรัฐเช็ก	ฝรั่งเศส	สวีเดน	ลัตเวีย	สวิตเซอร์แลนด์	สวีเดน	ยูเครน	เบลารุส	เอสโตเนีย	โปแลนด์	ออสเตรเลีย	ประเทศอื่น ๆ	รวม
		Russian Fed	U.S.A.	New Zealand	Germany	Canada	Czech Rep	France	Latvia	Switzerland	Sweden	Ukraine	Belarus	Estonia	Poland	Australia	Others	Total	
ผู้นำเข้ารายใหญ่ Major Importers																			
จีน	China	16,345	971	794	1	105	.	1	.	.	1	145	626	18,989
ญี่ปุ่น	Japan	4,376	716	1,120	31	1,857	.	1	.	.	30	.	.	0	.	16	830	8,977	
ฟินแลนด์	Finland	6,426	0	.	75	.	.	.	270	.	257	.	70	240	0	.	1,073	8,411	
ออสเตรีย	Austria	8	0	.	2,600	.	2,183	3	.	423	129	72	4	4	381	.	1,710	7,517	
สาธารณรัฐเกาหลี	Korea Rep	1,691	700	2,586	46	0	3	426	245	5,697	
สวีเดน	Sweden	944	0	0	331	.	.	.	944	.	.	.	47	251	15	.	1,487	4,019	
แคนาดา	Canada	2	3,880	.	0	1	2	3,885	
สหรัฐอเมริกา	U.S.A.	0	.	1	0	2,680	.	11	19	420	3,131	
เยอรมนี	Germany	386	30	.	.	.	239	223	6	59	982	0	34	26	102	0	455	2,542	
อิตาลี	Italy	12	36	.	503	.	39	446	1	515	3	1	35	1	360	.	411	2,363	
นอร์เวย์	Norway	64	0	.	15	.	.	.	392	.	1,339	0	132	209	6	.	190	2,347	
ตุรกี	Turkey	909	57	.	1	.	.	0	.	0	.	668	17	.	0	.	37	1,689	
เอสโตเนีย	Estonia	1,134	.	.	13	.	.	.	188	.	150	.	6	.	.	.	11	1,502	
สเปน	Spain	3	63	.	3	.	.	800	0	.	6	.	0	9	18	.	533	1,435	
ฝรั่งเศส	France	2	3	.	209	.	0	.	6	401	49	1	40	0	146	.	503	1,360	
เบลเยียม	Belgium	18	3	.	122	.	3	434	2	0	3	0	6	0	10	.	447	1,048	
สาธารณรัฐเช็ก	Czech Rep	0	.	.	194	.	.	1	.	0	1	.	1	1	40	.	729	967	
โปแลนด์	Poland	4	0	.	201	.	62	0	4	0	1	44	232	1	.	.	338	887	
รัสเซีย	Russian Fed.	.	0	.	0	283	.	0	.	417	700	
ลัตเวีย	Latvia	464	.	.	0	6	0	45	8	.	.	71	594	
สหราชอาณาจักร	United Kingdom	0	157	.	0	.	.	1	71	.	61	0	10	100	7	.	154	561	
อินเดีย	India	17	2	354	12	.	.	1	26	29	441	
เนเธอร์แลนด์	Netherlands	38	42	0	46	.	0	2	11	1	7	.	5	1	11	.	57	221	
ไอร์แลนด์	Ireland	.	13	.	57	.	.	3	1	.	13	.	.	9	4	.	111	211	
ประเทศอื่น ๆ	Others	1,857	643	286	141	120	14	146	58	2	47	391	184	13	61	23	100	3,243	
รวม	Total	34,700	7,316	5,141	4,601	4,762	2,540	2,073	1,954	1,401	3,089	1,177	1,151	873	1,161	655	10,143	82,737	

ตารางที่ 67 ประเทศผู้นำเข้าและส่งออกไม้ซุงประเภทไม้อื่น ๆ ที่มีใช้ไม้สนแถบเขตร้อนเพื่อการอุตสาหกรรมรายใหญ่ปี 2547

Table 67 Major Importers and Exporters of Industrial Roundwood of Tropical Origin (Non-Coniferous) in 2004

หน่วย : 1000 ลบ.ม.

Unit : 1000 cum.

ผู้ส่งออกรายใหญ่ Major Exporters ผู้นำเข้ารายใหญ่ Major Importers		มาเลเซีย	ปาปัวนิวกินี	กาบอง	พม่า	อินโดนีเซีย	สาธารณรัฐคองโก	คองโก	จีน	ไต้หวัน	ไอเวอรีโคสต์	ไลบีเรีย	ไลบีเรีย	แอฟริกากลาง	โกตดิวัวร์	ปานามา	ปานามา	กายอานา	กายอานา	ลาว	ลาว	คัมรูน	อื่น ๆ	รวม
		Malaysia	Papua N Guinea	Gabon	Myanmar	Indonesia	Congo Rep	China	Eq Guinea	Cote D'Ivoire	Panama	Panama	Guyana	Laos	Laos	Cameroon	Others	Total						
จีน	China	2,532	1,335	1,317	997	765	751	.	457	180	15	0	12	2	.	17	118	8,498						
ญี่ปุ่น	Japan	1,261	82	38	100	.	27	51	.	17	2	.	10	17	11	.	7	1,623						
อินเดีย	India	808	105	172	114	.	.	0	.	1	.	104	.	27	.	.	.	1,331						
ฝรั่งเศส	France	1	.	.	1	0	15	78	59	27	195	11	.	1	.	3	.	391						
สาธารณรัฐเกาหลี	Korea Rep	153	166	1	8	.	.	119	0	10	457						
ไทย	Thailand	59	26	10	126	9	.	55	.	.	19	.	0	.	51	.	16	371						
โปรตุเกส	Portugal	.	48	17	.	.	.	41	8	.	4	0	23	.	.	.	64	205						
โมร็อกโก	Morocco	.	57	79	.	.	35	1	2	15	1	5	195						
อิตาลี	Italy	4	47	22	3	.	.	29	.	25	11	0	.	.	.	1	12	154						
นอร์เวย์	Norway	38	.	.	17	80	135						
ตุรกี	Turkey	.	37	11	0	.	.	16	7	28	5	27	131						
เวียดนาม	Viet nam	41	.	.	.	43	17	.	.	23	124						
สเปน	Spain	.	13	13	0	.	.	20	8	.	15	0	6	.	.	.	30	105						
ฟิลิปปินส์	Philippines	43	22	.	.	4	31	100						
เยอรมัน	Germany	9	27	.	2	0	.	9	10	.	1	.	.	1	.	1	38	98						
มาเลเซีย	Malaysia	.	3	.	.	12	.	52	6	73						
กรีซ	Greece	.	19	16	.	.	.	1	1	4	41						
อิสราเอล	Israel	.	.	5	.	.	16	.	.	13	4	38						
เบลเยียม	Belgium	1	4	.	.	0	.	1	.	4	0	0	6	.	.	.	17	33						
อเมริกาใต้	Sourt Africa	3	1	2	.	0	.	14	2	24						
สหราชอาณาจักร	United Kingdom	14	1	.	.	0	.	1	.	0	.	0	1	.	.	1	5	23						
เนเธอร์แลนด์	Netherlands	1	5	.	0	0	0	3	0	.	0	10	19						
เบนิน	Benin	.	.	14	1	.	15						
สิงคโปร์	Singapore	4	1	.	0	9	14						
แอลจีเรีย	Algeria	.	4	9	13						
ประเทศอื่น ๆ	Others	146	209	0	2	92	0	182	3	174	0	5	19	1	0	3	441	1,277						
รวม	Total	5,118	2,212	1,717	1,370	925	844	679	555	484	268	120	80	66	62	29	959	14,941						

ตารางที่ 68 ประเทศผู้นำเข้าและส่งออกไม้ซุงประเภทไม้อื่น ๆ ที่มิใช่ไม้สนแถบเขตร้อนเพื่อการอุตสาหกรรมรายใหญ่ปี 2548

Table 68 Major Importers and Exporters of Industrial Roundwood of Tropical Origin (Non-Coniferous) in 2005

หน่วย : 1000 ลบ.ม.

Unit : 1000 cum.

ผู้ส่งออกรายใหญ่ Major Exporters ผู้นำเข้ารายใหญ่ Major Importers		มาเลเซีย	ปาปัวนิวกินี	กาบอง	พม่า	อินโดนีเซีย	สาธารณรัฐคองโก	จีน	ไต้หวัน	ไอเวอรีโคสต์	ไลบีเรีย	แอฟริกาใต้	โกตดิวัวร์	ปานามา	ปานามา	กายานา	ลาว	ลาว	อื่น ๆ	รวม
		Malaysia	Papua N Guinea	Gabon	Myanmar	Indonesia	Congo Rep	China	Eq Guinea	Cent.Afr Rep	Liberia	Cent.Afr Rep	Cote D'Ivoire	Panama	Panama	Guyana	Laos	Laos	Others	Total
จีน	China	2,542	1,150	968	1,170	661	612	.	457	274	17	4	1	14	708	8,578
อินเดีย	India	1,752	851	154	.	1	.	.	26	33	1,346	4,163
ญี่ปุ่น	Japan	957	7	7	4	.	1	51	.	17	5	11	1	3	1,064	
ฝรั่งเศส	France	0	.	265	1	0	63	100	27	.	15	7	5	483
ไทย	Thailand	89	1	.	158	.	.	97	.	27	9	381
สาธารณรัฐเกาหลี	Korea Rep,	206	3	0	0	.	.	80	.	49	.	.	.	0	.	.	.	0	4	342
โมร็อกโก	Morocco	.	.	68	.	0	.	.	20	.	1	35	0	71	195
โปรตุเกส	Portugal	.	.	36	30	85	151
นอร์เวย์	Norway	22	.	.	5	123	150
อิตาลี	Italy	1	.	53	3	.	8	1	.	.	13	0	0	0	51	.	.	8	138	
ตุรกี	Turkey	.	.	69	0	.	.	41	7	.	8	8	133	
เวียดนาม	Viet Nam	88	1	.	15	.	.	.	17	3	124
ฟิลิปปินส์	Philippines	62	.	10	.	.	.	12	16	100
สเปน	Spain	.	.	15	0	.	1	19	9	18	18	0	0	8	10	98
เยอรมนี	Germany	5	.	48	3	0	0	.	28	1	.	.	.	3	10	98
มาเลเซีย	Malaysia	50	.	0	8	58
กรีซ	Greece	.	.	29	7	.	.	11	0	0	47
เบลเยียม	Belgium	1	.	12	.	.	9	11	0	.	.	0	1	9	43
อิสราเอล	Israel	.	.	5	.	.	16	.	.	13	4	38
สหราชอาณาจักร	United Kingdom	8	.	.	.	0	.	.	.	6	.	1	1	7	23
แอฟริกาใต้	Sout Africa	1	.	1	.	0	.	14	2	1	19
สิงคโปร์	Singapore	1	.	.	0	13	0	0	14
เนเธอร์แลนด์	Netherlands	1	1	0	10	12
ปากีสถาน	Pakistan	11	0	11
ประเทศอื่น ๆ	Others	12	0	0	26	1	0	47	0	64	191	61	53	1	0	6	37		499	
รวม	Total	5,759	2,012	1,586	1,370	675	710	679	555	484	268	142	80	66	62	29	2,485	16,962		

ตารางที่ 69 ประเทศผู้นำเข้าและส่งออกไม้ซุงประเภทไม้อื่น ๆ ที่มีใช้ไม้สนแถบเขตอบอุ่น ๆ นอกเหนือจากเขตร้อนเพื่อการอุตสาหกรรม รายใหญ่ ปี 2547

Table 69 Major Importers and Exporters of Industrial Roundwood of Origin Other Than Tropical (Non-Coniferous) in 2004

หน่วย : 1000 ลบ.ม.

Unit : 1000 cum.

ผู้ส่งออกรายใหญ่ Major Exporters		รัสเซีย	รัสเซีย	สหรัฐอเมริกา	U.S.A.	ลัตเวีย	Latvia	ฝรั่งเศส	France	อุรุกวัย	Uruguay	เยอรมนี	Germany	ยูเครน	Ukraine	เอสโตเนีย	Estonia	หมู่เกาะโซโลมอน	Solomon	โปรตุเกส	Portugal	ฮังการี	Hungary	สโลวาเกีย	Slovakia	ลิทัวเนีย	Lithuania	โครเอเชีย	Croatia	สาธารณรัฐเช็ก	Czech Rep	อื่น ๆ	Others	รวม	Total
ผู้นำเข้ารายใหญ่ Major Importers																																			
ฟินแลนด์	Finland	5,580	7	335	0	171	1	.	354	94	177	6,719				
สวีเดน	Sweden	925	52	1,744	0	48	140	1	751	.	24	137	366	4,188				
จีน	China	2,183	74	0	25	5	198	1	.	.	300	1	85	2,872				
แคนาดา	Canada	0	2,281	.	0	.	0	114	2,395			
อิตาลี	Italy	190	60	0	344	255	150	238	400	44	.	.	240	.	.	.	230	2,151				
เบลเยียม	Belgium	.	49	.	1,034	.	129	71	0	0	0	7	391	1,681					
สเปน	Spain	1	19	0	15	320	28	11	892	0	2	213	1,501				
ออสเตรีย	Austria	45	0	1	30	.	66	182	163	326	.	.	10	206	131	1,160						
โปแลนด์	Poland	197	1	0	1	.	11	298	40	71	23	642				
นอร์เวย์	Norway	31	3	14	.	438	1	42	529				
ฝรั่งเศส	France	7	5	.	.	.	134	2	14	3	302	467				
อินเดีย	India	.	22	5	419	446			
โมร็อกโก	Morocco	92	1	.	12	182	51	338				
บังกลาเทศ	Bangladesh	.	3	1	315	319			
ญี่ปุ่น	Japan	178	46	.	1	.	21	60	0	1	9	316				
สหรัฐอเมริกา	USA	0	.	0	0	0	0	128	0	188	316				
เดนมาร์ก	Denmark	26	44	13	1	.	89	1	73	0	0	43	290				
ลัตเวีย	Latvia	176	.	.	0	.	2	0	0	56	32	266				
สโลเวเนีย	Slovenia	68	54	90	.	.	44	256				
ตุรกี	Turkey	130	1	.	0	57	3	35	0	1	12	239					
สโลวาเกีย	Slovakia	72	52	70	30	224					
เยอรมันนี	Germany	5	53	1	111	1	.	6	4	4	12	.	.	5	21	223						
สาธารณรัฐเกาหลี	Korea Rep	65	30	.	1	.	0	0	89	0	0	20	205					
สาธารณรัฐเช็ก	Czech Rep	.	6	.	.	.	3	46	43	.	.	2	.	.	45	145					
ประเทศอื่น ๆ	Others	469	383	174	148	134	238	298	21	417	12	28	49	50	32	19	570	3,042																	
รวม	Total	10,372	3,140	2,282	1,723	1,611	1,282	1,242	1,199	1,000	942	649	514	420	374	345	2,976	30,660																	

ตารางที่ 70 ประเทศผู้นำเข้าและส่งออกไม้ซุงประเภทไม้อื่น ๆ ที่มีใช้ไม้สนแถบเขตอบอุ่น ๆ นอกเหนือจากเขตร้อนเพื่อการอุตสาหกรรม รายใหญ่ ปี 2548

Table 70 Major Importers and Exporters of Industrial Roundwood of Origin Other Than Tropical (Non-Coniferous) in 2005

หน่วย : 1000 ลบ.ม. Unit : 1000 cum.

ผู้ส่งออกรายใหญ่ Major Exporters		รัสเซีย Russia	สหรัฐอเมริกา U.S.A.	ลัตเวีย Latvia	ฝรั่งเศส France	อุรุกวัย Uruguay	เยอรมนี Germany	ยูเครน Ukraine	เอสโตเนีย Estonia	หมู่เกาะโซโลมอน Solomon	โปรตุเกส Portugal	ฮังการี Hungary	สโลวาเกีย Slovakia	ลิทัวเนีย Lithuania	โครเอเชีย Croatia	สาธารณรัฐเช็ก Czech Rep	อื่น ๆ Others	รวม Total
ฟินแลนด์	Finland	6,758	15	230	0	206	0	.	200	137	.	.	74	7,620
สวีเดน	Sweden	2,040	19	1,432	1	136	365	2	621	.	23	.	1	.	.	.	24	4,664
จีน	China	1,850	327	.	30	0	79	1	.	265	320	2,872
อิตาลี	Italy	1	69	0	300	238	121	2	.	.	0	246	44	.	240	.	993	2,254
แคนาดา	Canada	.	1,680	.	0	.	0	0	.	.	.	0	518	2,198
เบลเยียม	Belgium	.	.	.	1,028	.	193	0	.	.	.	0	0	.	.	.	875	2,096
สเปน	Spain	1	17	0	114	50	2	7	1	.	1,118	1	0	.	.	7	662	1,980
โปแลนด์	Poland	90	.	51	5	.	106	573	.	.	0	0	85	149	.	.	60	1,119
ออสเตรีย	Austria	2	.	0	14	.	332	29	0	.	.	220	90	.	.	108	315	1,110
นอร์เวย์	Norway	5	5	46	.	445	7	.	82	.	.	0	57	647
ญี่ปุ่น	Japan	154	120	.	1	.	25	0	.	270	.	0	2	.	.	.	41	613
เดนมาร์ก	Denmark	50	135	3	409	597
ลัตเวีย	Lutvia	420	0	0	29	.	.	.	0	.	.	.	38	487
ฝรั่งเศส	France	40	5	0	0	39	44	1	.	.	4	13	.	.	90	.	231	467
สหรัฐอเมริกา	USA	2	.	0	1	.	1	.	0	.	.	0	1	.	.	.	432	437
เอสโตเนีย	Estonia	264	.	50	.	.	0	5	0	56	.	.	6	381
โมร็อกโก	Morocco	227	17	94	338
บังกลาเทศ	Bangladesh	2	317	319
สโลเวเนีย	Slovenia	.	.	.	0	.	1	4	0	.	.	61	236	302
เยอรมนี	Germany	1	49	0	104	1	.	4	0	.	0	2	19	180
สาธารณรัฐเกาหลี	Korea Rep	23	38	.	1	.	0	0	.	112	5	179
ไทย	Thailand	0	8	.	0	.	0	.	.	30	.	.	0	.	.	.	122	160
ตุรกี	Turkey	47	4	.	1	0	3	62	4	12	.	5	8	146
โปรตุเกส	Portugal	.	15	.	46	.	0	1	43	.	2	.	12	119
ประเทศอื่น ๆ	Others	1,552	127	156	18	147	38	522	0	321	17	35	49	165	17	282	.	3,179
รวม	Total	13,300	2,498	1,965	1,664	1,489	1,452	1,212	933	1,000	1,179	582	319	519	349	402	4,617	34,464

ตารางที่ 71 ประเทศผู้นำเข้าและส่งออกไม้แปรรูปประเภทไม้สน รายใหญ่ปี 2547

Table 71 Major Importers and Exporters of Sawnwood (Coniferous) in 2004

ผู้ส่งออกรายใหญ่ Major Exporters		หน่วย : 1000 ลบ.ม. Unit : 1000 cum.																	
		แคนาดา Canada	รัสเซีย Russia	สวีเดน Sweden	ฟินแลนด์ Finland	ออสเตรีย Austria	เยอรมนี Germany	ลัตเวีย Latvia	ลิทัวเนีย Lithuania	ชิลี Chile	โรมาเนีย Romania	นิวซีแลนด์ New Zealand	บราซิล Brazil	สาธารณรัฐเช็ก Czech Rep	สหรัฐอเมริกา U.S.A.	เบลารุส Belarus	ยูเครน Ukraine	อื่น ๆ Others	รวม Total
ผู้นำเข้ารายใหญ่ Major Importers																			
สหรัฐอเมริกา	U.S.A.	35500	222	223	19	278	706	37	526	6	857	1070	81	.	1	1	2118	41645	
ญี่ปุ่น	Japan	3100	1525	550	983	300	40	60	440	50	203	.	24	389	.	.	889	8553	
สหราชอาณาจักร	United Kingdom	250	890	2542	1257	370	503	1517	40	0	4	.	259	11	80	.	148	7871	
อิตาลี	Italy	31	242	620	442	2982	521	1	1	304	0	.	242	14	12	390	293	6095	
เยอรมนี	Germany	43	775	1070	751	656	.	258	.	9	.	.	310	4	301	84	259	4520	
ฝรั่งเศส	France	21	580	473	551	287	664	24	0	3	.	.	3	5	26	4	581	3222	
เนเธอร์แลนด์	Netherlands	41	423	690	655	11	246	42	.	0	0	.	4	3	48	17	344	2524	
เม็กซิโก	Mexico	188	0	.	0	.	.	.	606	.	.	337	.	222	.	.	995	2348	
จีน	China	104	1120	18	35	2	5	0	69	2	132	.	0	360	.	.	417	2264	
สเปน	Spain	3	470	297	287	25	157	10	206	14	22	.	6	33	54	6	669	2259	
เดนมาร์ก	Denmark	1	185	852	547	0	99	19	.	0	1	.	1	1	10	1	349	2066	
เบลเยียม	Belgium	53	458	373	181	2	378	8	0	0	.	.	3	3	43	6	145	1653	
ซาอุดีอาระเบีย	Saudi Arabia	59	543	231	189	25	18	4	.	317	4	.	2	0	.	.	136	1528	
ออสเตรีย	Austria	0	117	12	43	.	488	2	.	19	0	.	369	0	1	28	195	1274	
อียิปต์	Egypt	.	693	141	260	2	.	21	.	20	.	.	.	1	.	.	12	1150	
แอลจีเรีย	Algeria	.	397	79	190	270	1	6	.	39	.	.	1	2	.	.	149	1134	
ฮังการี	Hungary	.	63	18	312	8	6	0	.	138	.	.	9	1	8	293	187	1043	
โมร็อกโก	Morocco	120	228	.	.	143	.	89	167	.	.	137	40	924	
นอร์เวย์	Norway	0	2	676	140	0	0	2	0	.	.	9	829	
กรีซ	Greece	0	155	78	76	64	1	2	.	223	.	.	20	2	1	2	101	725	
ลัตเวีย	Latvia	.	327	3	1	0	1	0	0	323	6	14	675	
ออสเตรเลีย	Australia	68	0	2	2	12	6	0	6	0	495	.	33	1	.	.	30	655	
ไอร์แลนด์	Ireland	6	233	139	90	0	35	71	0	1	2	.	36	613	
อิหร่าน	Iran	.	381	1	3	.	120	505	
ประเทศอื่น ๆ	Others	264	2407	2160	1198	1832	1423	342	403	798	128	123	34	342	226	110	799	12589	
รวม	Total	39732	12208	11247	8209	7246	5526	2426	2297	2086	1846	1619	1568	1395	1139	1085	9035	108664	

ตารางที่ 72 ประเทศผู้นำเข้าและส่งออกไม้แปรรูปประเภทไม้สน รายใหญ่ปี 2548

Table 72 Major Importers and Exporters of Sawwood (Coniferous) in 2005

ผู้ส่งออกรายใหญ่ Major Exporters		หน่วย : 1000 ลบ.ม. Unit : 1000 cum.																
		แคนาดา Canada	รัสเซีย Russia	สวีเดน Sweden	ฟินแลนด์ Finland	ออสเตรีย Austria	เยอรมนี Germany	เดนมาร์ก Denmark	ลัตเวีย Latvia	ชิลี Chile	โรมาเนีย Romania	นิวซีแลนด์ New Zealand	บราซิล Brazil	สาธารณรัฐเช็ก Czech Rep	สหรัฐอเมริกา U.S.A.	เบลารุส Belarus	ยูเครน Ukraine	อื่นๆ Others
ผู้นำเข้ารายใหญ่ Major Importers																		
สหรัฐอเมริกา	U.S.A.	32,365	91	575	42	480	1,861	74	798	28	1,070	941	287	.	0	1	3,249	41,862
ญี่ปุ่น	Japan	3,936	1,278	736	979	292	43	111	.	150	30	6	32	164	.	.	112	7,869
สหราชอาณาจักร	United Kingdom	240	758	2,610	1,084	100	240	837	440	0	2	2	96	35	23	1	1,091	7,559
อิตาลี	Italy	172	364	220	258	3,809	717	2	40	30	1	3	289	5	16	184	68	6,178
เยอรมนี	Germany	85	738	654	457	655	.	141	1	7	0	0	210	11	215	137	310	3,621
ฝรั่งเศส	France	83	699	689	511	29	975	48	.	3	1	9	154	11	16	4	132	3,364
เม็กซิโก	Mexico	831	1	.	.	.	0	.	668	.	1	.	.	421	.	.	1,049	2,971
เนเธอร์แลนด์	Netherlands	105	349	716	338	29	470	178	.	0	0	.	.	16	54	.	226	2,481
สเปน	Spain	12	109	581	275	53	104	25	0	17	16	86	13	130	4	4	962	2,391
จีน	China	256	1,178	39	65	4	5	1	69	2	242	9	1	117	.	.	276	2,264
เดนมาร์ก	Denmark	6	64	1,225	286	1	85	142	.	12	1	0	5	2	8	2	186	2,025
เบลเยียม	Belgium	111	224	205	281	9	336	24	6	0	.	0	17	12	53	13	577	1,868
ซาอุดีอาระเบีย	Saudi Arabia	128	4	335	337	16	28	1	.	336	42	0	10	6	.	1	284	1,528
ออสเตรีย	Austria	1	232	34	67	.	358	7	0	21	.	0	430	0	1	18	117	1,286
อียิปต์	Egypt	3	.	340	562	.	1	27	206	3	0	.	8	1,150
แอลจีเรีย	Algeria	.	80	137	290	332	0	.	.	14	281	1,134
นอร์เวย์	Norway	2	3	846	53	0	1	61	0	0	.	20	986
แคนาดา	Canada	.	5	27	2	94	6	1	.	.	5	165	.	581	.	.	57	943
โมร็อกโก	Morocco	1	8	263	159	2	0	88	.	85	.	129	.	0	0	1	188	924
ฮังการี	Hungary	0	108	44	20	22	13	0	.	106	.	.	10	0	4	322	273	922
ไอร์แลนด์	Ireland	28	208	121	142	7	87	191	.	.	.	3	.	6	.	.	26	819
อิหร่าน	Iran	.	381	251	.	1	3	.	120	756
กรีซ	Greece	0	155	78	76	64	1	2	.	223	.	.	20	2	1	2	81	705
ออสเตรเลีย	Australia	185	0	1	6	8	14	2	.	.	256	0	52	2	.	.	37	563
คาซัคสถาน	Kazakhstan	.	517	0	0	.	0	5	522
ประเทศอื่น ๆ	Others	1,386	7,036	1,411	1,359	1,105	387	248	341	577	135	204	84	.	741	277	523	15,814
รวม	Total	39,936	14,590	11,887	7,649	7,111	5,732	2,462	2,569	1,612	1,802	1,557	1,710	1,524	1,139	967	10,258	112,405

ตารางที่ 73 ประเทศผู้นำเข้าและส่งออกไม้แปรรูปประเภทไม้อื่น ๆ ที่มีไซ้ไม้สน รายใหญ่ ปี 2547

Table 73 Major Importers and Exporters of Sawwood (Non-coniferous) in 2004

หน่วย : 1000 ลบ.ม.

Unit : 1000 cum.

ผู้ส่งออกรายใหญ่ Major Exporters		สหรัฐอเมริกา U.S.A.	มาเลเซีย Malaysia	บราซิล Brazil	อินโดนีเซีย Indonesia	ไทย Thailand	แคนาดา Canada	โรมาเนีย Romania	เยอรมนี Germany	ลัตเวีย Latvia	ฝรั่งเศส France	คองโก Congo	จีน China	รัสเซีย Russian Fed	โกตดิวัวร์ Cote d'Ivoire	โครเอเชีย Croatia	อื่น ๆ Others	รวม Total
ผู้นำเข้ารายใหญ่ Major Importers																		
จีน	China	391	898	612	774	910	322	54	100	2	20	.	.	237	0	1	1,043	5,364
แคนาดา	Canada	1,386	1	198	3	0	.	0	4	1	.	5	5	0	.	.	903	2,506
สหรัฐอเมริกา	U.S.A.	.	22	75	.	1	804	0	15	2	.	.	.	3	.	0	1,425	2,347
ไทย	Thailand	40	1,200	208	.	.	1	4	2	0	1	.	2	0	.	0	240	1,698
อิตาลี	Italy	123	26	20	6	1	8	52	61	5	34	95	2	7	70	187	868	1,565
มาเลเซีย	Malaysia	25	.	0	922	70	5	.	1	.	.	.	50	.	.	.	52	1,125
สเปน	Spain	137	0	110	.	0	14	9	51	13	85	115	3	2	70	7	451	1,067
เม็กซิโก	Mexico	767	102	0	1	0	.	.	92	962
สหราชอาณาจักร	United Kingdom	64	26	16	4	0	17	3	38	278	28	29	5	19	16	0	233	776
เนเธอร์แลนด์	Netherlands	11	3	2	.	28	.	.	.	1	.	4	652	701
เยอรมนี	Germany	34	24	3	25	0	20	4	.	34	15	.	1	34	.	3	427	624
ฝรั่งเศส	France	16	21	163	10	0	6	6	12	6	.	44	1	1	15	0	301	602
เบลเยียม	Belguim	19	72	.	.	0	4	2	.	23	.	.	.	3	.	1	446	570
ญี่ปุ่น	Japan	61	117	9	116	1	11	1	5	0	1	1	45	8	.	1	193	570
เกาหลีใต้	Korea Rep.	19	96	1	82	1	3	0	4	.	0	190	396
อียิปต์	Egypt	2	1	215	2	.	51	42	313
เดนมาร์ก	Denmark	132	63	57	.	.	12	.	.	21	285
แอฟริกาใต้	South Africa	10	134	.	.	.	2	0	0	.	9	124	279
โปแลนด์	Poland	.	5	.	20	.	3	8	48	1	2	1	.	10	2	.	158	258
ไซเรีย	Syria	1	1	.	.	.	3	94	40	.	.	119	258
โปรตุเกส	Portugal	28	0	.	.	.	3	2	.	0	0	201	234
สิงคโปร์	Singapore	1	152	.	2	2	.	.	.	63	220
ออสเตรีย	Austria	0	0	.	.	0	2	5	.	4	.	.	.	0	.	23	181	215
ฟิลิปปินส์	Philippines	4	102	25	3	.	29	.	4	.	.	.	1	.	.	.	34	202
ประเทศอื่น ๆ	Others	251	423	598	33	714	5	293	213	103	271	221	372	30	184	63	157	3,931
รวม	Total	3,390	3,320	2,038	2,000	1,698	1,368	754	686	563	514	511	490	413	357	350	8,616	27,068

ตารางที่ 74 ประเทศผู้นำเข้าและส่งออกไม้แปรรูปประเภทไม้เนื้อแข็ง ที่มีใช้ไม้สน รายใหญ่ ปี 2548

Table 74 Major Importers and Exporters of Sawwood (Non-coniferous) in 2005

หน่วย : 1000 ลบ.ม.

Unit : 1000 cum.

ผู้ส่งออกรายใหญ่ Major Exporters		สหรัฐอเมริกา	U.S.A.	มาเลเซีย	Malaysia	บราซิล	Brazil	อินโดนีเซีย	Indonesia	ไทย	Thailand	แคนาดา	Canada	โรมาเนีย	Romania	เยอรมนี	Germany	ลัตเวีย	Latvia	ฝรั่งเศส	France	คองโก	Cameroon	จีน	China	รัสเซีย	Russian Fed	โกตดิวัวร์	Cote d'Ivoire	โครเอเชีย	Croatia	อื่น ๆ	Others	รวม	Total
		ผู้นำเข้ารายใหญ่ Major Importers																																	
จีน	China	577	900	663	810	890	67	71	87	1	10	16	.	471	0	3	798	5,364																	
สหรัฐอเมริกา	U.S.A.	.	180	224	32	4	817	1	41	3	0	19	50	9	.	0	1,157	2,537																	
แคนาดา	Canada	1,110	1	351	1	0	.	0	1	0	0	3	.	0	.	0	383	1,850																	
ไทย	Thailand	49	1,030	33	7	.	3	3	3	0	0	0	2	0	70	1	583	1,784																	
อิตาลี	Italy	218	34	23	6	0	18	60	38	4	32	42	.	21	94	127	833	1,550																	
มาเลเซีย	Malaysia	25	.	0	509	70	5	.	1	.	.	.	50	.	.	.	383	1,043																	
สเปน	Spain	212	0	168	2	0	28	14	63	7	75	171	.	3	.	8	248	999																	
เม็กซิโก	Mexico	383	56	.	1	.	0	.	.	0	165	.	238	843																	
สหราชอาณาจักร	United Kingdom	168	46	9	3	1	53	4	116	170	51	1	1	6	.	0	39	668																	
ฝรั่งเศส	France	26	30	235	13	0	10	10	8	4	.	49	5	1	.	0	229	620																	
เนเธอร์แลนด์	Netherlands	30	.	.	1	2	7	4	57	21	48	14	5	1	16	7	406	619																	
เยอรมัน	Germany	91	31	8	28	0	69	5	.	35	47	27	.	29	.	6	232	608																	
เบลเยียม	Belgium	44	84	64	13	0	12	1	34	13	96	31	.	4	.	2	201	599																	
ญี่ปุ่น	Japan	122	183	25	71	3	34	1	7	1	2	1	2	11	.	3	27	493																	
แอฟริกาใต้	South Africa	70	116	5	75	0	7	1	1	0	0	1	0	0	.	0	92	368																	
สาธารณรัฐเกาหลี	Korea Rep.	47	113	2	97	0	8	0	1	0	0	.	25	0	.	.	58	351																	
ฟิลิปปินส์	Philippines	.	165	.	72	38	4	.	.	.	38	317																	
อียิปต์	Egypt	4	1	140	0	.	4	.	1	7	15	87	54	313																	
โปแลนด์	Poland	5	4	5	9	.	2	1	67	1	1	2	2	5	.	0	193	297																	
ไซเรีย	Syria	1	1	.	.	.	3	94	40	.	.	119	258																	
สิงคโปร์	Singapore	2	129	0	71	0	0	.	0	.	0	0	18	220																	
ออสเตรีย	Austria	1	2	2	2	0	7	10	29	5	1	1	.	1	.	39	114	214																	
กรีซ	Greece	27	4	1	3	0	3	33	2	.	0	7	.	2	.	0	88	170																	
สวีเดน	Sweden	41	2	5	1	.	22	5	16	5	0	.	1	0	.	4	53	155																	
ประเทศอื่น ๆ	Others	233	147	64	98	352	115	240	140	103	125	126	342	199	19	107	955	3,365																	
รวม	Total	3,486	3,202	1,887	1,924	1,360	1,347	698	713	373	492	511	490	810	379	394	7,539	25,605																	

ตารางที่ 75 ประเทศผู้นำเข้าและส่งออกชิ้นไม้สับ รายใหญ่ปี 2547

Table 75 Major Importers and Exporters of Wood Chips and Particles in 2004

ผู้ส่งออกรายใหญ่ Major Exporters		หน่วย : 1000 ลบ.ม. Unit : 1000 cum.																
		ออสเตรเลีย Australia	แอฟริกาใต้ South Africa	สหรัฐอเมริกา U.S.A.	ชิลี Chile	เยอรมนี Germany	เวียดนาม Viet Nam	ดัตช์ Latvia	จีน China	บราซิล Brazil	ฝรั่งเศส France	เอสโตเนีย Estonia	อูรักวัย Uruguay	ไทย Thailand	แคนาดา Canada	สวีเดน Sweden	อื่นๆ Others	รวม Total
ผู้นำเข้ารายใหญ่ Major Importers																		
ญี่ปุ่น	Japan	9,100	3,290	1,950	1,906	3	421	.	556	935	0	0	500	500	.	.	126	19,287
จีน	China	500	720	2	300	0	643	.	.	.	50	0	.	60	120	.	38	2,433
ฟินแลนด์	Finland	.	.	1	.	130	.	322	.	0	.	488	.	.	26	.	906	1,873
สวีเดน	Sweden	.	.	0	.	221	.	1,231	.	45	.	71	99	.	.	.	204	1,871
แคนาดา	Canada	106	.	1,407	.	0	.	.	2	0	0	335	1,850
สาธารณรัฐเกาหลี	Korea Rep	271	78	180	110	0	370	.	387	.	.	0	.	29	127	.	42	1,594
อิตาลี	Italy	0	.	86	.	544	.	.	.	48	352	56	.	0	.	.	371	1,457
สหรัฐอเมริกา	USA	0	0	.	220	11	.	.	535	357	37	0	.	104	.	.	131	1,395
นอร์เวย์	Norway	353	.	20	.	.	.	164	.	.	.	350	235	1,122
ตุรกี	Turkey	.	.	27	.	363	.	.	0	576	966
เยอรมัน	Germany	.	.	0	.	.	.	14	0	.	132	39	.	0	10	.	639	834
สเปน	Spain	.	.	1	81	182	90	.	200	.	.	.	29	583
ฝรั่งเศส	France	0	.	1	0	295	203	499
สวิตเซอร์แลนด์	Switzerland	248	198	44	.	.	2	1	493	
ออสเตรีย	Austria	.	.	0	.	325	0	23	348
เดนมาร์ก	Denmark	188	.	9	.	.	0	2	.	.	3	52	254	
เนเธอร์แลนด์	Netherlands	0	.	0	.	182	.	0	.	.	23	40	245
กรีซ	Greece	74	.	29	90	193
สหราชอาณาจักร	United Kingdom	.	.	2	.	.	.	14	.	.	.	32	84	132
ไอร์แลนด์	Ireland	.	.	0	.	29	0	83	112
เบลเยียม	Belgium	.	.	0	.	29	32	50	111
ลักเซมเบิร์ก	Luxembourg	35	28	42	105
สโลวีเนีย	Slovenia	.	.	3	.	20	55	78
เม็กซิโก	Mexico	.	.	33	.	0	20	53
ประเทศอื่นๆ	Others	23	312	227	816	63	386	3	8	1	17	1	37	145	53	5	49	2,146
รวม	Total	10,000	4,400	3,920	3,433	3,295	1,820	1,642	1,488	1,386	959	897	836	734	404	396	4,424	39,936

ตารางที่ 76 ประเทศผู้นำเข้าและส่งออกชิ้นไม้สับ รายใหญ่ ปี 25474

Table 76 Major Importers and Exporters of Wood Chips and Particles in 2005

หน่วย : 1000 ลบ.ม.

Unit : 1000 cum.

ผู้ส่งออกรายใหญ่ Major Exporters		ออสเตรเลีย	แอฟริกาใต้	สหรัฐอเมริกา	U.S.A.	ชิลี	เยอรมนี	เวียดนาม	เวียดนาม	ลัตเวีย	Latvia	จีน	China	บราซิล	Brazil	ฝรั่งเศส	France	เอสโตเนีย	Estonia	อูรักเรีย	Uruguay	ไทย	Thailand	แคนาดา	Canada	สวีเดน	Sweden	อื่นๆ	Others	รวม	Total
		Australia	South Africa	สหรัฐอเมริกา	U.S.A.	Chile	Germany	Viet Nam	ลัตเวีย	Latvia	จีน	China	บราซิล	Brazil	ฝรั่งเศส	France	เอสโตเนีย	Estonia	อูรักเรีย	Uruguay	ไทย	Thailand	แคนาดา	Canada	สวีเดน	Sweden	อื่นๆ	Others	รวม	Total	
ผู้นำเข้ารายใหญ่ Major Importers																															
ญี่ปุ่น	Japan	9,198	3,550	1,101	2,020	0	873	.	571	1,100	0	0	300	569	50	.	142	19,474													
จีน	China	685	1,230	38	352	0	576	.	.	137	0	0	.	153	.	.	80	3,251													
ฟินแลนด์	Finland	.	.	1	60	69	.	389	.	97	0	653	233	.	.	26	698	2,226													
สวีเดน	Sweden	.	.	0	.	71	.	1,120	0	121	.	206	202	.	120	.	215	2,055													
สาธารณรัฐเกาหลี	Korea Rep	315	200	418	.	0	257	.	247	.	.	0	.	12	.	.	56	1,505													
อิตาลี	Italy	.	.	4	10	179	190	0	.	.	104	69	873	1,429													
สหรัฐอเมริกา	U.S.A.	0	.	.	349	0	.	.	0	590	23	.	120	.	0	.	232	1,314													
ตุรกี	Turkey	.	.	7	.	857	.	.	32	0	.	323	1,219													
แคนาดา	Canada	.	.	1,008	.	0	.	.	2	.	0	.	.	.	116	.	0	1,126													
นอร์เว	Norway	129	.	3	.	.	.	16	.	.	.	350	.	498													
ฝรั่งเศส	France	.	0	0	.	320	60	.	0	.	.	4	258	642													
เยอรมัน	Germany	.	.	1	.	.	.	157	0	.	122	0	2	.	.	.	319	601													
สเปน	Spain	.	.	4	.	0	.	.	0	.	107	.	410	.	.	.	23	544													
สวิตเซอร์แลนด์	Switzerland	.	.	.	238	92	133	0	.	.	.	3	1	467													
ออสเตรีย	Austria	.	.	0	.	391	0	.	.	.	0	10	50	451													
กรีซ	Greece	74	.	29	.	.	56	199	358													
เนเธอร์แลนด์	Netherlands	0	.	0	.	227	.	0	.	.	23	.	10	.	.	.	40	300													
ลักเซมเบิร์ก	Luxembourg	21	44	188	253													
เดนมาร์ก	Denmark	51	.	40	.	.	.	0	124	215													
ฮังการี	Hungary	0	0	195	195													
สหราชอาณาจักร	United Kingdom	.	.	42	.	.	.	14	20	.	.	32	84	192													
เบลเยียม	Belgium	.	.	0	.	71	72	0	43	186													
ไอร์แลนด์	Ireland	.	.	38	.	0	.	.	0	143	181													
สโลวีเนีย	Slovenia	0	0	101	101													
ประเทศอื่น ๆ	Others	319	2,014	1,218	776	269	54	28	401	83	5	0	21	0	3	5	25	5,221													
รวม	Total	10,517	6,994	3,880	3,805	2,729	1,820	1,780	1,273	2,220	775	911	1,298	734	393	463	4,412	43,822													

ตารางที่ 77 ประเทศผู้นำเข้าและส่งออกไม้บาง รายใหญ่ ปี 2547

Table 77 Major Importers and Exporters of Veneer Sheets in 2004

หน่วย : 1000 ลบ.ม.

Unit : 1000 cum.

ผู้ส่งออกรายใหญ่ Major Exporters		สหรัฐอเมริกา U.S.A.	แคนาดา Canada	มาเลเซีย Malaysia	จีน China	โกตดิวัวร์ Cote D'Ivoire	นิวซีแลนด์ New Zealand	บราซิล Brazil	เยอรมนี Germany	กานา Ghana	กาบอง Gabon	ฟินแลนด์ Finland	อินโดนีเซีย Indonesia	ปาปัวนิวกินี Papua New Guin	สวีเดน Sweden	ฝรั่งเศส France	อื่นๆ Others	รวม Total
ผู้นำเข้ารายใหญ่ Major Importers																		
สหรัฐอเมริกา	U.S.A.	.	997	19	91	.	14	79	7	61	6	0	.	.	1	1	428	1,704
จีน	China	194	11	89	.	0	3	2	6	1	3	0	28	14	0	0	12	363
สาธารณรัฐเกาหลี	Korea Rep	56	2	180	10	0	1	0	2	0	.	.	8	24	1	0	19	303
แคนาดา	Canada	272	.	1	0	.	0	0	0	.	0	0	.	.	.	0	2	275
อิตาลี	Italy	42	2	0	1	25	.	1	10	10	24	0	.	.	0	10	62	187
เยอรมัน	Germany	92	7	0	1	17	0	0	.	5	2	4	6	.	10	5	14	163
ฝรั่งเศส	France	13	1	0	0	16	.	1	9	2	36	16	.	.	2	.	56	152
สเปน	Spain	73	2	0	1	16	1	10	16	7	2	1	.	.	1	3	6	139
ญี่ปุ่น	Japan	34	1	21	22	.	28	1	1	0	.	0	8	7	1	2	9	135
เดนมาร์ก	Denmark	28	1	.	2	57	.	0	10	1	1	2	.	.	1	1	19	123
เม็กซิโก	Mexico	44	0	1	4	.	.	0	.	.	0	0	13	62
มาเลเซีย	Malaysia	24	2	.	7	.	15	4	1	.	.	4	.	.	0	0	3	60
ฟิลิปปินส์	Philippines	0	0	25	3	.	30	0	1	59
ออสเตรีย	Austria	2	0	.	0	5	1	0	5	0	.	13	.	.	4	1	17	48
โปรตุเกส	Portugal	7	6	.	0	10	.	6	7	0	1	2	.	.	2	2	3	46
โรมาเนีย	Romania	5	.	.	13	6	.	1	19	44
ไทย	Thailand	.	.	10	8	.	.	1	3	.	.	7	6	35
เบลเยียม	Belgium	16	1	1	0	2	.	0	2	2	2	0	.	.	0	4	1	31
สหราชอาณาจักร	United kingdom	11	0	0	4	.	.	0	3	1	0	1	.	.	1	1	8	30
เนเธอร์แลนด์	Netherlands	8	.	1	.	.	.	2	4	14	29
โปแลนด์	Poland	3	1	.	0	0	.	0	8	0	0	2	.	.	5	0	10	29
สวีเดน	Sweden	2	3	0	0	0	.	0	2	0	.	15	.	.	.	1	5	28
กรีซ	Greece	7	0	.	0	1	.	3	4	1	4	0	.	.	.	1	2	23
ตุรกี	Turkey	1	1	.	1	.	.	0	0	.	0	1	.	0	0	0	19	23
ประเทศอื่น ๆ	Others	296	9	347	13	9	42	18	6	6	6	8	23	20	14	2	7	826
รวม	Total	1,217	1,047	694	168	163	135	126	123	103	88	77	73	65	45	38	755	4,621

ตารางที่ 78 ประเทศผู้นำเข้าและส่งออกไม้บาง รายใหญ่ ปี 2548

Table 78 Major Importers and Exporters of Veneer Sheets in 2005

ผู้ส่งออกรายใหญ่ Major Exporters ผู้นำเข้ารายใหญ่ Major Importers		หน่วย : 1000 ลบ.ม. Unit : 1000 cum.																
		สหรัฐอเมริกา U.S.A.	แคนาดา Canada	มาเลเซีย Malaysia	จีน China	โกตดิวัวร์ Cote D'Ivoire	นิวซีแลนด์ New Zealand	บราซิล Brazil	เยอรมนี Germany	กานา Ghana	กาบอง Gabon	ฟินแลนด์ Finland	อินโดนีเซีย Indonesia	ปาปัวนิวกินี Papua New Guinea	สวีเดน Sweden	ฝรั่งเศส France	อื่นๆ Others	รวม Total
สหรัฐอเมริกา	U.S.A.	.	1,006	36	12	5	3	128	19	61	3	0	0	.	2	1	583	1,859
จีน	China	188	9	81	.	0	38	2	7	10	3	0	23	11	0	10	22	404
สาธารณรัฐเกาหลี	Korea Rep	56	2	182	10	0	1	0	2	0	.	.	8	24	1	0	19	305
แคนาดา	Canada	286	0	1	0	1	.	0	1	1	0	0	0	.	.	0	7	297
อิตาลี	Italy	76	2	3	13	27	.	1	8	.	16	0	1	.	0	0	35	182
เยอรมนี	Germany	103	3	1	1	20	0	0	.	.	1	.	2	.	9	0	23	163
สเปน	Spain	72	2	.	3	20	1	11	12	0	1	.	0	.	1	0	33	156
ฝรั่งเศส	France	26	1	.	0	2	.	0	4	.	66	4	0	.	2	.	44	149
บัลแกเรีย	Bulgaria	6	1	135	142
เดนมาร์ก	Denmark	28	1	.	4	57	.	0	10	1	1	2	.	.	1	1	19	125
ญี่ปุ่น	Japan	5	1	17	20	.	26	0	1	5	.	4	6	0	11	5	8	109
เม็กซิโก	Mexico	39	1	.	24	0	.	0	0	.	0	.	0	.	.	0	12	76
ฟิลิปปินส์	Philippines	1	0	17	11	.	32	0	0	1	.	2	.	.	.	1	2	67
ออสเตรีย	Austria	1	0	.	0	.	.	0	7	0	.	23	0	.	5	2	18	56
โปรตุเกส	Portugal	10	0	.	0	20	.	1	1	2	.	0	.	.	5	4	5	48
มาเลเซีย	Malaysia	6	2	0	20	0	11	0	1	1	.	1	0	.	1	1	4	48
โปแลนด์	Poland	1	0	.	0	0	.	0	8	1	0	2	0	.	4	2	17	35
แอฟริกาใต้	South Africa	5	.	1	.	10	2	1	2	5	2	.	.	4	.	.	3	35
สหราชอาณาจักร	United kingdom	10	0	0	1	.	0	0	2	.	0	7	1	.	2	.	10	33
โรมาเนีย	Romania	1	0	0	0	5	.	.	3	.	0	1	.	.	0	0	19	29
เบลเยียม	Belgium	15	1	0	0	2	.	0	2	.	1	.	.	.	0	0	7	28
กรีซ	Greece	5	0	.	0	2	.	0	3	.	5	.	0	.	0	4	8	27
สวีเดน	Sweden	3	4	0	0	0	.	.	2	6	.	1	0	.	.	.	9	25
ตุรกี	Turkey	2	0	3	1	6	.	2	1	1	.	0	0	2	0	1	4	23
ประเทศอื่น ๆ	Others	225	10	72	38	4	0	88	10	8	13	24	6	24	7	1	13	543
รวม	Total	1,164	1,045	414	158	181	114	234	112	103	112	71	47	65	51	34	1,059	4,996

ตารางที่ 79 ประเทศผู้นำเข้าและส่งออกไม้อัด รายใหญ่ปี 2547

Table 79 Major Importers and Exporters of Plywood in 2004

หน่วย : 1000 ลบ.ม.

Unit : 1000 cum.

ผู้ส่งออกรายใหญ่ Major Exporters		จีน China	มาเลเซีย Malaysia	อินโดนีเซีย Indonesia	บราซิล Brazil	รัสเซีย Russia	ฟินแลนด์ Finland	แคนาดา Canada	สหรัฐอเมริกา U.S.A.	เบลเยียม Belgium	ชิลี chile	ออสเตรีย Austria	เยอรมนี Germany	อิตาลี Italy	ฝรั่งเศส France	โปแลนด์ Poland	อื่นๆ Others	รวม Total
ผู้นำเข้ารายใหญ่ Major Importers		จีน China	มาเลเซีย Malaysia	อินโดนีเซีย Indonesia	บราซิล Brazil	รัสเซีย Russia	ฟินแลนด์ Finland	แคนาดา Canada	สหรัฐอเมริกา U.S.A.	เบลเยียม Belgium	ชิลี chile	ออสเตรีย Austria	เยอรมนี Germany	อิตาลี Italy	ฝรั่งเศส France	โปแลนด์ Poland	อื่นๆ Others	รวม Total
สหรัฐอเมริกา	U.S.A.	1,540	778	722	1,000	550	85	905	.	1	24	1	78	20	1	5	190	5,900
ญี่ปุ่น	Japan	578	2,275	1,877	26	10	4	1	8	.	37	0	0	0	0	0	306	5,122
จีน	China	.	257	452	1	4	4	2	11	3	0	0	0	.	0	0	1,096	1,830
สหราชอาณาจักร	United Kingdom	86	250	94	400	101	150	0	0	18	1	0	5	32	5	2	330	1,474
เยอรมัน	Germany	50	0	34	143	99	185	0	5	25	0	64	.	55	9	54	491	1,214
สาธารณรัฐเกาหลี	Korea Rep,	370	303	350	12	0	25	97	1	0	.	0	1	5	0	.	39	1,203
เม็กซิโก	Mexico	30	164	18	236	0	1	1	129	0	106	101	786
เบลเยียม	Belgium	47	8	72	71	2	257	0	0	.	0	59	7	2	29	30	40	624
อิตาลี	Italy	24	2	12	87	79	136	0	1	0	1	52	20	12	61	3	91	581
เนเธอร์แลนด์	Netherlands	38	1	42	22	15	28	.	0	124	.	1	6	8	52	1	204	542
เดนมาร์ก	Denmark	37	7	4	14	41	128	.	0	100	0	0	20	4	1	7	50	413
ฝรั่งเศส	France	8	3	9	60	12	45	0	15	78	0	20	49	.	.	7	77	383
แคนาดา	Canada	52	32	9	11	19	7	.	123	1	30	0	0	4	0	0	62	350
สิงคโปร์	Singapore	152	42	44	.	.	0	0	0	0	11	.	0	.	.	.	1	250
คาซัคสถาน	Kazakhstan	197	3	7	207
ออสเตรเลีย	Australia	89	24	24	0	0	10	0	1	.	8	.	0	0	0	0	37	193
สวีเดน	Sweden	1	0	0	1	38	23	0	0	32	.	1	3	7	0	20	38	164
ออสเตรีย	Austria	0	.	0	.	6	18	.	0	27	.	.	24	7	0	2	60	144
สหรัฐอาหรับเอมิเรต	United Arab Emired	30	49	28	30	0	4	0	0	.	.	0	0	.	0	0	3	144
ไทย	Thailand	77	26	15	5	19	142
สวิตเซอร์แลนด์	Switzerland	0	0	1	0	23	10	0	0	1	.	44	39	1	5	2	14	140
ไอร์แลนด์	Ireland	38	0	1	30	0	6	1	0	20	.	0	0	0	0	0	35	131
อียิปต์	Egypt	7	7	25	.	81	.	.	.	0	.	.	0	.	.	0	1	121
สเปน	Spain	10	.	.	8	11	50	2	5	2	21	2	9	120
ประเทศอื่น ๆ	Others	1,351	121	172	849	150	58	20	231	44	87	21	8	42	8	33	45	3,240
รวม	Total	4,615	4,349	4,005	3,001	1,438	1,234	1,027	525	474	310	265	265	201	192	171	3,346	25,356

ตารางที่ 80 ประเทศผู้นำเข้าและส่งออกไม้อัด รายใหญ่ ปี 2548

Table 80 Major Importers and Exporters of Plywood in 2005

หน่วย : 1000 ลบ.ม.

Unit : 1000 cum.

ผู้ส่งออกรายใหญ่ Major Exporters		จีน	มาเลเซีย	อินโดนีเซีย	บราซิล	รัสเซีย	ฟินแลนด์	แคนาดา	แคนาดา	สหรัฐอเมริกา	เบลเยียม	ชิลี	ออสเตรีย	เยอรมนี	อิตาลี	ฝรั่งเศส	โปแลนด์	อื่น ๆ	รวม
		China	Malaysia	Indonesia	Brazil	Russia	Finland	Canada	Canada	U.S.A.	Belgium	chile	Austria	Germany	Italy	France	Poland	Others	Total
ผู้นำเข้ารายใหญ่ Maror Importers																			
สหรัฐอเมริกา	U.S.A.	1,985	492	660	1,236	399	60	1,003	.	2	76	3	2	4	7	5	247		6,181
ญี่ปุ่น	Japan	519	2,307	1,630	0	11	13	39	4	.	10	2	0	2	0	0	195		4,732
จีน	China	.	205	188	6	27	4	3	35	6	6	7	0	0	0	.	1,495		1,982
สหราชอาณาจักร	United kingdom	285	175	268	207	103	160	11	3	18	49	0	5	7	16	4	106		1,417
สาธารณรัฐเกาหลี	Korea Rep	247	405	170	.	1	98	0	1	0	.	0	1	0	0	0	319		1,242
เยอรมัน	Germany	199	5	94	80	116	238	0	2	53	2	67	.	61	45	71	65		1,098
เม็กซิโก	Mexico	147	46	4	160	1	0	6	146	0	174	.	0	0	0	0	92		776
อิตาลี	Italy	66	9	12	41	64	54	4	1	0	25	53	22	.	25	5	151		532
เนเธอร์แลนด์	Netherlands	89	0	9	10	15	113	0	1	182	21	1	10	5	56	3	11		526
เบลเยียม	Belgium	226	4	18	180	2	17	0	0	.	28	2	11	2	6	6	19		521
ฝรั่งเศส	France	10	2	30	30	14	55	0	11	131	15	19	18	11	1	3	51		401
เดนมาร์ก	Denmark	98	9	15	28	82	57	0	2	9	26	0	12	0	1	11	21		371
แคนาดา	Canada	76	15	22	11	10	.	1	183	1	6	1	0	0	0	2	2		330
สิงคโปร์	Singapore	109	131	1	.	.	0	.	0	.	.	.	0	0	0	.	9		250
คาซัคสถาน	Kazakhstan	197	3	7		207
ออสเตรเลีย	Australia	50	30	1	1	0	6	0	2	0	8	.	0	0	0	1	93		192
สวีเดน	Sweden	14	1	25	6	25	62	.	1	2	1	0	4	1	0	19	28		189
ไอร์แลนด์	Ireland	67	4	0	39	8	13	0	0	2	1	0	0	1	0	0	15		150
สวิตเซอร์แลนด์	Switzerland	5	0	1	0	23	10	0	0	1	.	44	39	1	5	2	14		145
ออสเตรีย	Austria	0	.	28	0	10	29	.	0	0	.	.	28	21	2	4	18		140
สเปน	Spain	10	0	24	5	11	23	0	1	0	4	16	5	2	17	1	7		126
อียิปต์	Egypt	29	60	.	3	20	0	.	0	.	.	.	0	0	0	.	9		121
สหรัฐอาหรับเอมิเรตส์	United Arab Emired	63	31	.	7	3	1	0	1	0	.	0	0	0	0	0	9		115
ไทย	Thailand	69	25	.	0	0	0	0	1	.	.	0	0	0	0	0	13		108
ประเทศอื่น ๆ	Others	1,450	581	206	727	386	160	11	108	16	14	72	97	28	15	37	18		3,926
รวม	Total	5,813	4,537	3,406	2,777	1,528	1,173	1,078	503	423	466	287	254	146	196	177	3,014		25,788

ตารางที่ 81 ประเทศผู้นำเข้าและส่งออกแผ่นจีนไม้อัด รายใหญ่ ปี 2547

Table 81 Major Importers and Exporters of Particle Board in 2004

หน่วย : 1000 ลบ.ม.

Unit : 1000 cum.

ผู้ส่งออกรายใหญ่ Major Exporters		แคนาดา	เยอรมนี	ออสเตรีย	เบลเยียม	ฝรั่งเศส	France	โปแลนด์	Poland	ไทย	Thailand	สหรัฐอเมริกา	U.S.A.	สาธารณรัฐเช็ก	Czech Rep	โปรตุเกส	Portugal	สเปน	Spain	อิตาลี	Italy	มาเลเซีย	Malaysia	สวิตเซอร์แลนด์	Switzerland	ฮังการี	Hungary	อื่น ๆ	Others	รวม	Total
		Canada	Germany	Austria	Belgium	France	Poland	Thailand	U.S.A.	Czech Rep	Portugal	Spain	Italy	Malaysia	Switzerland	Hungary	Others	Total													
ผู้นำเข้ารายใหญ่ Major Importers																															
สหรัฐอเมริกา	U.S.A.	9,501	101	2	1	93	0	.	.	0	1	5	73	.	1	.	447														10,225
เยอรมนี	Germany	0	.	687	381	345	49	0	0	68	0	4	12	0	158	10	787														2,501
สหราชอาณาจักร	United Kingdom	0	180	44	194	354	0	.	0	0	24	21	1	.	67	.	376														1,261
จีน	China	14	61	18	45	6	0	245	11	0	5	1	36	127	1	.	467														1,037
โปแลนด์	Poland	.	341	133	16	41	.	.	0	97	1	8	0	.	0	.	258														895
สาธารณรัฐเกาหลี	Korea Rep	0	11	.	74	1	5	305	20	.	114	68	32	83	0	.	154														867
เดนมาร์ก	Denmark	0	510	6	42	12	21	.	0	36	0	0	0	.	23	.	158														808
คาซัคสถาน	Kazakhstan	.	30	.	.	.	72	551														653
สเปน	Spain	0	44	0	18	303	0	.	0	0	319	.	19	.	29	.	26														758
ฝรั่งเศส	France	0	213	31	275	.	0	.	0	1	3	54	20	0	38	.	34														669
อิตาลี	Italy	0	120	289	9	111	2	0	0	1	0	7	.	0	32	73	19														663
เนเธอร์แลนด์	Netherlands	0	229	45	241	50	2	.	.	1	.	0	1	.	4	.	57														630
รัสเซีย	Russian Fed,	0	33	19	1	1	112	.	10	11	.	1	8	.	0	26	330														552
สวีเดน	Sweden	.	129	22	11	18	60	.	0	9	0	3	1	.	0	.	270														523
ญี่ปุ่น	Japan	31	102	57	41	1	38	1	6	.	1	2	3	4	.	.	172														459
เม็กซิโก	Mexico	25	266	.	.	4	105														400
แคนาดา	Canada	.	0	0	0	17	5	.	221	.	.	0	1	.	0	.	119														363
โรมาเนีย	Romania	0	4	28	0	0	22	.	0	163	0	0	4	.	3	16	122														362
ออสเตรีย	Austria	.	216	.	3	13	26	.	0	20	.	0	3	.	1	2	37														321
เบลเยียม	Belgium	.	130	14	.	89	0	.	0	0	1	2	3	.	1	.	65														305
สวิตเซอร์แลนด์	Switzerland	.	127	66	2	62	14	.	.	0	0	0	4	.	.	.	5														280
ยูเครน	Ukraine	130	.	.	4	.	7	1	.	.	.	137														279
ตุรกี	Turkey	1	5	3	1	3	6	.	0	0	.	20	26	0	0	.	208														273
ฮังการี	Hungary	.	54	69	2	4	24	.	0	92	.	0	3	.	3	.	17														268
ประเทศอื่น ๆ	Others	187	809	318	673	152	318	183	35	55	69	228	184	166	10	174	368														3,929
รวม	Total	9,759	3,449	1,851	2,030	1,676	906	734	569	558	538	435	435	380	371	301	5,289														29,281

ตารางที่ 82 ประเทศผู้นำเข้าและส่งออกแผ่นจีนไม้อัด รายใหญ่ปี 2548

Table 82 Major Importers and Exporters of Particle Board in 2005

หน่วย : 1000 ลบ.ม.

Unit : 1000 cum.

ผู้ส่งออกรายใหญ่ Major Exporters		แคนาดา	เยอรมนี	ออสเตรีย	เบลเยียม	ฝรั่งเศส	France	โปแลนด์	Poland	ไทย	Thailand	สหรัฐอเมริกา	U.S.A.	สาธารณรัฐเช็ก	Czech Rep	โปรตุเกส	Portugal	สเปน	Spain	อิตาลี	Italy	มาเลเซีย	Malaysia	สวิตเซอร์แลนด์	Switzerland	ฮังการี	Hungary	อื่นๆ	Others	รวม	Total	
		แคนาดา	เยอรมนี	ออสเตรีย	เบลเยียม	ฝรั่งเศส	France	โปแลนด์	Poland	ไทย	Thailand	สหรัฐอเมริกา	U.S.A.	สาธารณรัฐเช็ก	Czech Rep	โปรตุเกส	Portugal	สเปน	Spain	อิตาลี	Italy	มาเลเซีย	Malaysia	สวิตเซอร์แลนด์	Switzerland	ฮังการี	Hungary	อื่นๆ	Others	รวม	Total	
ผู้นำเข้ารายใหญ่ Major Importers																																
สหรัฐอเมริกา	U.S.A.	9,712	281	0	41	80	0	0	.	.	0	1	2	.	0	.	599	10,716														
เยอรมนี	Germany	0	.	356	314	460	27	0	0	151	0	3	128	.	140	.	819	2,398														
สหราชอาณาจักร	United Kingdom	0	157	2	140	323	0	3	0	0	11	90	1	0	10	401	1,138															
จีน	China	5	22	0	6	1	0	339	4	.	3	0	2	.	0	.	602	984														
โปแลนด์	Poland	.	572	29	12	18	.	.	.	36	1	1	15	.	0	.	249	933														
เดนมาร์ก	Denmark	0	418	41	5	28	10	.	1	0	.	23	2	.	6	.	322	856														
ฝรั่งเศส	France	0	231	14	298	.	0	0	0	.	1	73	10	0	80	73	9	789														
คาซัคสถาน	Kazakhstan	.	30	.	.	.	72	671	773														
สาธารณรัฐเกาหลี	Korea Rep	13	14	.	2	0	0	494	17	.	28	8	0	127	.	.	56	759														
เนเธอร์แลนด์	Netherlands	0	225	1	297	95	0	.	0	.	0	1	0	.	0	.	60	679														
อิตาลี	Italy	1	206	275	11	98	0	0	0	5	8	0	.	8	26	35	673															
สเปน	Spain	.	82	0	8	281	0	0	0	0	202	.	4	0	2	.	88	667														
รัสเซีย	Russian Fed	0	147	57	0	0	79	.	0	1	.	1	3	.	0	16	276	580														
สวีเดน	Sweden	.	66	3	11	0	119	.	0	1	.	0	1	4	0	.	311	516														
โรมาเนีย	Romania	0	4	42	0	0	22	.	0	163	0	0	59	.	13	16	122	441														
ญี่ปุ่น	Japan	101	71	0	0	0	12	2	9	.	.	.	3	83	0	.	111	392														
ออสเตรีย	Austria	0	236	.	5	3	24	.	0	50	.	0	3	18	5	.	9	353														
เบลเยียม	Belgium	.	39	1	.	181	0	0	0	.	.	0	1	.	.	114	336															
แคนาดา	Canada	1	0	.	0	0	28	0	229	.	.	0	0	.	0	.	76	334														
ยูเครน	Ukraine	130	.	.	4	.	7	1	.	.	165	307															
สาธารณรัฐเช็ก	Czech Rep	.	79	153	2	23	32	0	.	6	.	295	295														
สวิตเซอร์แลนด์	Switzerland	.	79	15	2	161	14	.	.	0	.	0	2	.	.	3	276															
ตุรกี	Turkey	0	87	0	7	6	2	.	0	.	3	3	27	.	0	.	136	271														
ลิทัวเนีย	Lithuania	.	19	0	0	.	32	.	.	0	.	0	0	.	.	208	259															
ประเทศอื่น ๆ	Others	3	342	870	508	125	330	502	243	197	245	165	87	267	102	217	84	4,287														
รวม	Total	9,836	3,407	1,859	1,669	1,883	933	1,340	503	608	502	376	351	499	362	358	4,305	29,791														

ตารางที่ 83 ประเทศผู้นำเข้าและส่งออกแผ่นใยไม้อัด รายใหญ่ปี 2547

Table 83 Major Importers and Exporters of Fibreboard in 2004

หน่วย : 1000 ลบ.ม.

Unit : 1000 cum.

ผู้ส่งออกรายใหญ่ Major Exporters		เยอรมนี	แคนาดา	แคนาดา	โปแลนด์	ฝรั่งเศส	France	มาเลเซีย	Malaysia	สเปน	Spain	ไทย	Thailand	นิวซีแลนด์	New Zealand	ชิลี	Chile	สหรัฐอเมริกา	U.S.A.	บราซิล	Brazil	ออสเตรเลีย	Austria	สวิตเซอร์แลนด์	Switzerland	เบลเยียม	Belgium	อาร์เจนตินา	Argentina	อื่นๆ	Others	รวม	Total
		Germany	Canada	Canada	Poland	France	France	Malaysia	Spain	Spain	Thailand	New Zealand	Chile	U.S.A.	Brazil	Austria	Switzerland	Belgium	Argentina	Others	Total												
ผู้นำเข้ารายใหญ่ Major Importers																																	
สหรัฐอเมริกา	U.S.A.	379	1,486	4	34	40	42	53	90	464	.	154	40	8	75	41	338																3,248
จีน	China	67	5	1	1	541	1	266	88	10	15	15	14	3	5	112	1,116																2,260
เยอรมัน	Germany	.	0	136	146	0	29	.	.	.	1	44	212	171	98	0	348																1,185
สหราชอาณาจักร	United Kingdom	230	8	100	59	17	187	4	.	2	22	33	11	76	.	34	259																1,042
เบลเยียม	Belgium	310	0	5	355	0	21	.	.	.	2	17	4	23	.	.	182																919
ญี่ปุ่น	Japan	2	0	0	0	210	0	81	235	.	4	3	0	0	.	.	211																746
อิตาลี	Italy	79	0	10	114	0	53	.	.	.	1	45	143	33	86	30	136																730
แคนาดา	Canada	106	.	33	7	3	1	7	0	101	242	7	33	1	21	2	60																624
สเปน	Spain	125	0	34	92	.	.	.	0	.	6	24	8	30	34	35	235																623
เม็กซิโก	Mexico	41	13	.	4	0	1	.	0	71	196	29	7	5	6	15	232																620
ฝรั่งเศส	France	301	9	9	.	1	69	.	.	.	11	4	25	19	79	.	52																579
ไซเรีย	Syria	84	0	50	.	29	30	60	.	.	.	86	8	.	.	6	200																553
เนเธอร์แลนด์	Netherlands	115	10	20	40	0	65	.	.	.	1	.	10	19	20	.	97																397
อิหร่าน	Iran	12	3	0	3	46	10	7	.	1	.	10	2	0	28	.	272																394
รัสเซีย	Russian Fed	133	2	108	7	2	8	4	.	.	2	2	7	0	5	0	103																383
โปแลนด์	Poland	147	0	.	15	.	35	.	.	.	3	3	23	0	3	.	149																378
ตุรกี	Turkey	103	1	59	7	4	33	1	.	.	2	.	7	44	3	.	105																369
สาธารณรัฐเกาหลี	Korea Rep	16	.	2	5	48	5	80	37	3	2	76	.	3	1	50	15																343
สหรัฐอาหรับเอมิเรต	United Arab Emired	2	.	.	8	31	23	1	.	.	1	5	.	4	.	6	195																276
กรีซ	Greece	51	.	18	8	.	100	.	0	.	0	0	4	0	1	18	68																268
ยูเครน	Ukraine	3	.	187	.	.	2	12	.	.	34																238
สวีเดน	Sweden	88	0	37	4	1	8	.	.	.	0	0	9	26	6	.	58																237
เดนมาร์ก	Denmark	76	.	18	35	.	0	.	.	.	1	.	0	5	3	.	85																223
สวิตเซอร์แลนด์	Switzerland	106	0	5	15	1	13	.	.	.	0	0	14	.	6	.	161																161
ประเทศอื่นๆ	Others	774	13	360	172	115	246	143	229	.	117	47	2	19	12	98	680																3,027
รวม	Total	3,350	1,550	1,196	1,131	1,089	982	707	679	652	629	604	583	501	492	447	5,231																19,823

ตารางที่ 84 ประเทศผู้นำเข้าและส่งออกแผ่นใยไม้อัด รายใหญ่ ปี 2548

Table 84 Major Importers and Exporters of Fibreboard in 2005

หน่วย : 1000 ลบ.ม.

Unit : 1000 cum.

ผู้ส่งออกรายใหญ่ Major Exporters		เยอรมนี	แคนาดา	ไอร์แลนด์	โปแลนด์	ฝรั่งเศส	France	มาเลเซีย	Malaysia	สเปน	Spain	ไทย	Thailand	นิวซีแลนด์	Chile	สหรัฐอเมริกา	U.S.A.	บราซิล	Brazil	ออสเตรีย	Austria	สวิตเซอร์แลนด์	Switzerland	เบลเยียม	Belgium	อาร์เจนตินา	Argentina	อื่นๆ	Others	รวม	Total
		Germany	Canada	Poland	France	Malaysia	Spain	Thailand	New Zealand	Chile	U.S.A.	Brazil	Austria	Switzerland	Belgium	Argentina	Others	Total													
ผู้นำเข้ารายใหญ่ Major Importers																															
สหรัฐอเมริกา	U.S.A.	356	1,360	1	20	36	57	53	87	362	.	162	40	8	2	43	713	3,300													
จีน	China	15	8	2	0	320	0	150	.	28	22	7	11	76	2	17	1,319	1,977													
เยอรมัน	Germany	.	0	216	217	0	42	.	.	4	2	0	4	23	70	.	418	996													
เบลเยียม	Belgium	323	1	19	104	1	14	.	.	1	1	37	212	171	.	0	81	965													
สหราชอาณาจักร	United Kingdom	180	2	76	32	7	173	120	88	0	15	2	14	3	72	2	156	942													
ญี่ปุ่น	Japan	2	1	0	.	188	0	.	39	12	11	3	25	19	0	.	458	758													
ตุรกี	Turkey	168	9	45	192	1	47	14	0	0	6	.	12	30	6	.	197	727													
แคนาดา	Canada	152	.	54	3	10	1	81	.	102	239	6	0	0	11	16	32	707													
อิตาลี	Italy	113	0	48	59	.	54	7	0	8	71	20	33	1	31	4	256	705													
สเปน	Spain	140	1	64	87	.	.	.	0	3	196	2	7	24	67	2	110	703													
เม็กซิโก	Mexico	42	16	3	1	0	1	15	.	234	3	6	23	0	6	16	276	642													
เฟรนช์เกียนา	Fr Guiana	128	10	12	.	0	91	.	.	.	1	11	143	33	88	.	120	637													
ไซเรีย	Syria	0	.	22	75	20	15	5	.	.	1	40	.	5	1	29	340	553													
รัสเซีย	Russian Fed	222	3	71	35	1	6	4	.	.	2	3	7	0	18	.	97	469													
โปแลนด์	Poland	170	0	.	4	.	49	60	.	.	.	3	8	.	8	.	135	437													
สาธารณรัฐเกาหลี	Korea Rep	25	7	0	0	29	2	1	80	3	2	1	7	44	0	3	212	416													
เนเธอร์แลนด์	Netherlands	78	16	64	60	.	95	10	7	2	2	.	.	3	35	0	38	410													
สหรัฐอาหรับเอมิเรตส์	United Arab Emiretes	11	1	.	2	162	40	.	11	.	2	4	1	0	4	.	38	276													
อิหร่าน	Iran	26	1	1	0	24	35	5	.	.	0	.	14	.	4	.	166	276													
ยูเครน	Ukraine	3	.	187	22	.	2	12	.	.	34	260													
เดนมาร์ก	Denmark	76	.	18	52	.	0	.	.	.	1	.	0	5	3	.	85	240													
สวีเดน	Sweden	70	0	15	1	.	11	7	.	0	.	.	2	0	4	0	121	231													
ออสเตรีย	Austria	155	0	15	0	.	1	12	2	.	38	223													
กรีซ	Greece	51	.	6	1	.	70	.	0	.	0	0	4	0	1	1	64	198													
ประเทศอื่น ๆ	Others	987	32	310	335	368	357	309	364	117	116	104	1	23	44	297	712	4,476													
รวม	Total	3,493	1,468	1,249	1,302	1,167	1,163	841	676	876	693	411	568	492	479	430	6,216	21,852													

ตารางที่ 85 ประเทศผู้นำเข้าและส่งออกเยื่อไม้ รายใหญ่ปี 2547

Table 85 Major Importers and Exporters of Woodpulp in 2004

หน่วย : 1000 เมตริกตัน

Unit : 1000 Metric ton

ผู้ส่งออกรายใหญ่ Major Exporters		แคนาดา Canada	สหรัฐอเมริกา U.S.A.	บราซิล Brazil	สวีเดน Sweden	ชิลี Chile	ฟินแลนด์ Finland	รัสเซีย Russian Fed	อินโดนีเซีย Indonesia	แอฟริกาใต้ South Africa	สเปน Spain	โปรตุเกส Portugal	นิวซีแลนด์ New Zealand	เบลเยียม Belgium	นอร์เวย์ Norway	ฝรั่งเศส France	ประเทศอื่นๆ Others	รวม Total
จีน China	1,837	734	991	140	695	102	926	980	35	3	34	164	2	33	10	1,411	8,097	
สหรัฐอเมริกา U.S.A.	4,518	.	1,045	64	26	91	10	0	257	13	2	3	0	2	6	65	6,102	
เยอรมัน Germany	648	287	239	967	60	950	320	23	74	90	208	0	157	163	66	471	4,723	
อิตาลี Italy	706	585	390	648	216	72	29	85	12	148	50	.	68	40	136	187	3,372	
สาธารณรัฐเกาหลี Korea Rep	711	842	132	12	175	2	34	121	3	.	0	93	0	13	1	438	2,577	
ญี่ปุ่น Japan	934	481	264	44	118	22	20	85	11	7	1	230	.	8	.	287	2,512	
ฝรั่งเศส France	278	189	137	229	79	177	8	57	5	183	152	.	246	61	.	398	2,199	
สหราชอาณาจักร United Kingdom	354	207	100	186	30	251	13	1	36	185	47	0	3	65	4	83	1,565	
เนเธอร์แลนด์ Netherlands	50	235	49	243	56	81	19	7	0	90	171	.	68	26	8	157	1,260	
เบลเยียม Belgium	152	146	214	151	96	4	19	.	7	6	8	5	.	34	34	115	991	
อินโดนีเซีย Indonesia	353	36	78	59	88	6	47	.	92	0	.	85	1	4	4	35	888	
สเปน Spain	78	95	39	90	84	16	1	0	3	.	117	.	0	7	183	132	845	
เม็กซิโก Mexico	94	740	.	0	9	2	.	0	.	0	.	0	.	0	.	1	846	
ออสเตรีย Austria	5	13	18	116	11	58	26	13	93	42	9	.	33	3	76	157	673	
อินเดีย India	109	40	3	17	1	10	12	138	130	.	0	5	0	0	1	43	509	
โปแลนด์ Poland	1	69	17	157	0	59	66	.	1	17	5	.	0	32	0	44	468	
สวิตเซอร์แลนด์ Switzerland	59	17	123	43	22	53	3	2	.	41	12	3	1	23	0	62	464	
ไทย Thailand	171	48	1	35	47	3	21	6	52	.	.	14	0	2	.	64	464	
สวีเดน Sweden	4	43	1	.	0	263	0	.	.	22	8	.	0	88	3	4	436	
บราซิล Brazil	0	140	.	3	56	.	1	.	0	.	0	7	0	5	2	184	398	
ออสเตรเลีย Australia	74	2	40	0	59	0	.	16	0	.	.	155	0	2	.	35	383	
ตุรกี Turkey	33	126	51	34	3	29	27	7	1	17	0	0	1	2	5	32	368	
แคนาดา Canada	.	201	30	0	18	2	3	0	.	.	0	32	286	
อิสราเอล Israel	6	49	.	15	.	0	1	.	36	14	4	.	0	.	3	11	139	
ประเทศอื่นๆ Others	331	319	186	293	596	106	263	136	453	93	102	97	144	46	26	67	3,258	
รวม Total	11,506	5,644	4,148	3,546	2,545	2,359	1,866	1,677	1,301	971	933	861	724	659	568	4,515	43,823	

ตารางที่ 86 ประเทศผู้นำเข้าและส่งออกเยื่อไม้ รายใหญ่ปี 2548

Table 86 Major Importers and Exporters of Woodpulp in 2005

ผู้ส่งออกรายใหญ่ Major Exporters		หน่วย : 1000 เมตริกตัน Unit : 1000 Metric ton																
		แคนาดา Canada	สหรัฐอเมริกา U.S.A.	บราซิล Brazil	สวีเดน Sweden	ชิลี Chile	ฟินแลนด์ Finland	รัสเซีย Russian Fed	อินโดนีเซีย Indonesia	แอฟริกาใต้ South Africa	สเปน Spain	โปรตุเกส Portugal	นิวซีแลนด์ New Zealand	เบลเยียม Belgium	นอร์เวย์ Norway	ฝรั่งเศส France	ประเทศอื่นๆ Others	รวม Total
จีน	China	1,755	842	1,009	144	781	93	1,127	1,191	10	15	8	153	2	47	0	1,198	8,375
สหรัฐอเมริกา	U.S.A.	4,860	.	923	50	62	83	9	40	67	24	0	1	0	2	7	7	6,135
เยอรมนี	Germany	468	338	56	970	109	835	41	20	111	69	113	0	166	125	52	1,288	4,761
อิตาลี	Italy	216	760	726	502	274	65	31	126	22	156	65	.	60	42	167	546	3,758
สาธารณรัฐเกาหลี	Korea Rep	702	347	118	11	236	1	243	673	2	.	0	76	.	12	1	72	2,494
ญี่ปุ่น	Japan	883	540	303	43	100	15	23	133	11	2	1	235	.	8	.	20	2,317
ฝรั่งเศส	France	239	204	154	352	104	158	10	97	3	114	74	.	232	47	.	358	2,146
สหราชอาณาจักร	United Kingdom	318	293	142	219	68	130	19	1	33	144	53	.	3	103	6	92	1,624
เนเธอร์แลนด์	Netherlands	73	235	60	289	56	110	10	.	1	199	63	0	131	21	4	167	1,419
เบลเยียม	Belgium	80	154	416	186	66	8	24	.	11	4	17	8	.	45	25	26	1,070
อินโดนีเซีย	Indonesia	135	58	225	46	.	3	5	.	132	.	.	92	61	2	1	143	903
สเปน	Spain	68	123	43	110	130	17	4	.	3	.	168	.	4	7	165	39	881
เม็กซิโก	Mexico	101	613	104	1	8	.	.	.	0	.	.	0	.	0	.	1	828
ออสเตรีย	Austria	26	26	20	112	14	20	32	0	127	24	35	.	41	0	2	181	660
โปแลนด์	Poland	6	32	35	99	0	52	83	3	1	54	24	.	0	29	0	71	489
อินเดีย	India	156	43	104	53	.	8	11	.	72	.	.	4	0	0	0	17	468
สวีเดน	Sweden	13	53	.	.	0	229	1	.	0	23	22	.	2	99	2	23	467
ไทย	Thailand	154	59	2	36	50	1	39	6	50	.	5	21	1	2	.	41	467
แคนาดา	Switzerland	75	14	62	51	15	89	6	1	.	51	26	3	2	18	1	38	452
สวีเดน	Australia	62	7	38	0	60	.	.	4	8	.	.	175	0	0	0	33	387
บราซิล	Turkey	10	116	55	43	5	36	5	6	1	20	.	.	0	3	4	64	368
ออสเตรเลีย	Brazil	2	162	.	10	89	.	0	.	0	.	0	.	.	4	2	86	355
ตุรกี	Canada	0	289	18	1	1	2	.	.	.	0	4	.	.	.	0	2	317
อิสราเอล	Finland	.	2	16	1	.	.	68	.	.	.	4	.	7	36	4	144	282
ประเทศอื่นๆ	Others	220	507	377	206	388	82	159	192	90	40	80	69	14	18	22	534	2,998
รวม	Total	10,622	5,817	5,006	3,535	2,616	2,037	1,950	2,493	755	939	762	837	726	670	465	5,191	44,421

ตารางที่ 87 ประเทศผู้นำเข้าและส่งออกกระดาษหนังสือพิมพ์ รายใหญ่ ปี 2547

Table 87 Major Importers and Exporters of Newsprint in 2004

ผู้ส่งออกรายใหญ่ Major Exporters		หน่วย : 1000 เมตริกตัน Unit : 1000 Metric ton																
		แคนาดา Canada	สวีเดน Sweden	รัสเซีย Russian Fed	เยอรมัน Germany	นอร์เวย์ Norway	ฝรั่งเศส France	ฟินแลนด์ Finland	สหรัฐอเมริกา U.S.A.	สาธารณรัฐเกาหลี Korea Rep	เนเธอร์แลนด์ Netheland	เบลเยียม Belgium	ออสเตรเลีย Austria	นิวซีแลนด์ New zealand	ญี่ปุ่น Japan	อินโดนีเซีย Indonesia	ประเทศอื่นๆ Others	รวม Total
สหรัฐอเมริกา	U.S.A.	5,630	55	8	56	29	.	11	.	64	7	.	0	.	.	.	2	5,862
สหราชอาณาจักร	United Kingdom	250	428	89	147	330	4	120	2	.	0	50	0	.	.	0	31	1,451
เยอรมัน	Germany	82	446	150	.	79	204	36	0	.	66	.	34	.	0	0	150	1,247
จีน	China	176	45	357	76	8	3	6	10	94	20	.	.	8	71	45	249	1,168
อินเดีย	India	243	25	244	53	3	38	18	1	.	14	10	1	6	2	26	119	803
อิตาลี	Italy	50	94	29	167	0	134	7	.	.	1	.	62	.	.	.	59	603
ฝรั่งเศส	France	100	91	24	103	18	.	31	2	.	6	80	4	.	0	.	119	578
ญี่ปุ่น	Japan	122	16	.	0	.	0	24	261	24	23	0	14	484
สเปน	Spain	51	57	0	39	2	111	95	.	.	17	10	0	.	0	.	6	388
เนเธอร์แลนด์	Netherlands	37	137	0	69	14	14	23	1	.	.	26	13	.	.	0	24	358
ออสเตรเลีย	Australia	15	3	.	0	7	4	1	12	67	3	.	.	165	2	26	10	315
บราซิล	Brazil	205	0	6	0	7	33	2	3	0	5	10	271
เบลเยียม	Belgium	29	40	1	59	15	36	4	.	.	36	.	15	.	.	.	18	253
เดนมาร์ก	Denmark	.	122	0	1	73	0	42	.	.	0	0	15	253
มาเลเซีย	Malaysia	0	23	17	14	1	6	2	.	0	7	31	.	12	51	44	40	248
ตุรกี	Turkey	31	60	47	9	5	12	12	1	.	13	24	12	.	.	.	20	246
เม็กซิโก	Mexico	5	0	.	1	.	.	0	126	.	2	38	172
อิสราเอล	Israel	51	30	7	2	25	2	2	0	.	13	.	2	.	.	.	36	170
สิงคโปร์	Singapore	7	17	0	0	0	0	1	0	46	1	.	.	.	17	25	21	135
ไทย	Thailand	1	8	15	10	.	2	.	.	24	3	4	13	130
อียิปต์	Egypt	64	8	39	6	.	3	.	.	.	2	5	127
กรีซ	Greece	18	10	9	2	28	14	12	1	.	1	.	8	.	.	.	17	120
สวิตเซอร์แลนด์	Switzerland	0	9	1	85	.	17	5	.	.	2	1	120
ไอร์แลนด์	Ireland	15	30	.	2	7	0	7	0	.	16	.	0	.	0	0	16	93
ประเทศอื่นๆ	Others	523	275	254	288	124	131	112	139	203	62	89	134	85	69	80	203	2,771
รวม	Total	7,705	2,029	1,297	1,189	775	768	573	559	522	320	320	285	276	262	250	1,236	18,366

ตารางที่ 88 ประเทศผู้นำเข้าและส่งออกกระดาษหนังสือพิมพ์ รายใหญ่ปี 2548

Table 88 Major Importers and Exporters of Newsprint in 2005

หน่วย : 1000 เมตริกตัน

Unit : 1000 Metric ton

ผู้ส่งออกรายใหญ่ Major Exporters		แคนาดา Canada	สวีเดน Sweden	รัสเซีย Russian Fed	เยอรมัน Germany	นอร์เวย์ Norway	ฝรั่งเศส France	ฟินแลนด์ Finland	สหรัฐอเมริกา U.S.A.	สาธารณรัฐเกาหลี Korea Rep	เนเธอร์แลนด์ Netherlands	เบลเยียม Belgium	ออสเตรเลีย Australia	นิวซีแลนด์ New Zealand	ญี่ปุ่น Japan	อินโดนีเซีย Indonesia	ประเทศอื่นๆ Others	รวม Total
ผู้นำเข้ารายใหญ่ Major Importers																		
สหรัฐอเมริกา	U.S.A.	5,181	38	9	41	25	0	0	.	59	4	.	0	.	0	.	18	5,375
สหราชอาณาจักร	United Kingdom	302	363	85	177	300	7	78	1	.	0	36	2	.	.	.	76	1,427
เยอรมัน	Germany	96	420	164	.	80	194	26	0	0	105	3	30	.	0	0	62	1,180
จีน	China	84	39	35	1	9	2	4	7	72	11	2	.	6	56	63	763	1,154
อินเดีย	India	273	12	231	3	.	10	6	19	124	10	4	.	.	1	.	18	711
อิตาลี	Italy	42	80	32	209	.	154	5	0	.	0	0	62	.	0	.	20	604
ฝรั่งเศส	France	86	77	31	119	12	0	25	4	.	7	113	2	.	0	.	94	570
สเปน	Spain	67	93	3	29	6	140	79	0	0	15	47	1	.	.	0	11	491
เนเธอร์แลนด์	Netherlands	32	145	7	57	15	15	11	1	.	.	59	28	.	.	.	27	397
บราซิล	Brazil	181	2	20	5	5	67	1	6	0	5	4	94	390
ญี่ปุ่น	Japan	62	13	.	0	.	0	22	235	27	13	0	4	376
ออสเตรเลีย	Australia	17	2	.	.	.	2	0	18	78	3	0	.	192	1	25	4	342
เบลเยียม	Belgium	18	43	6	55	18	71	4	0	.	39	.	6	.	0	.	26	286
เดนมาร์ก	Denmark	0	123	.	1	60	.	31	.	.	0	37	252
ตุรกี	Turkey	20	40	70	16	.	17	15	24	0	18	3	17	.	.	.	6	246
ไทย	Thailand	7	2	13	1	.	1	0	24	37	1	2	.	4	47	9	24	172
อิสราเอล	Israel	61	26	11	2	.	2	5	1	.	8	2	1	.	.	.	51	170
เม็กซิโก	Mexico	5	.	.	0	.	.	.	135	.	2	8	150
กรีซ	Greece	33	14	19	2	37	9	11	.	.	4	0	12	.	.	.	3	144
มาเลเซีย	Malaysia	0	6	11	2	2	4	1	0	0	2	5	.	3	39	55	13	143
ไอร์แลนด์	Ireland	11	24	.	0	20	0	5	0	.	5	71	136
สิงคโปร์	Singapore	8	17	0	0	0	.	1	0	41	2	1	.	.	20	26	19	135
สวิตเซอร์แลนด์	Switzerland	.	4	.	88	.	28	1	.	.	0	0	3	.	.	.	1	125
ออสเตรีย	Austria	0	11	1	56	.	21	5	0	.	2	0	8	104
ประเทศอื่นๆ	Others	738	259	610	202	97	50	77	179	131	90	12	122	94	52	79	14	2,806
รวม	Total	7,324	1,853	1,358	1,066	686	794	413	654	569	346	293	286	299	216	257	1,472	17,855

ตารางที่ 89 ประเทศผู้นำเข้าและส่งออกเยื่อไม้ รายใหญ่ปี 2548

Table 89 Major Importers and Exporters of Woodpulp in 2005

ผู้ส่งออกรายใหญ่ Major Exporters		หน่วย : 1000 เมตริกตัน Unit : 1000 Metric ton																		
		แคนาดา Canada	สหรัฐอเมริกา U.S.A.	บราซิล Brazil	สวีเดน Sweden	ชิลี Chile	ฟินแลนด์ Finland	รัสเซีย Russian Fed	อินโดนีเซีย Indonesia	แอฟริกาใต้ South Africa	สเปน Spain	โปรตุเกส Portugal	นิวซีแลนด์ New Zealand	เบลเยียม Belgium	นอร์เวย์ Norway	ฝรั่งเศส France	ประเทศอื่นๆ Others	รวม Total		
ผู้นำเข้ารายใหญ่ Major Importers																				
จีน	China	1,755	842	1,009	144	781	93	1,127	1,191	10	15	8	153	2	47	0	1,198	8,375		
สหรัฐอเมริกา	U.S.A.	4,860	.	923	50	62	83	9	40	67	24	0	1	0	2	7	7	6,135		
เยอรมนี	Germany	468	338	56	970	109	835	41	20	111	69	113	0	166	125	52	1,288	4,761		
อิตาลี	Italy	216	760	726	502	274	65	31	126	22	156	65	.	60	42	167	546	3,758		
สาธารณรัฐเกาหลี	Korea Rep	702	347	118	11	236	1	243	673	2	.	0	76	.	12	1	72	2,494		
ญี่ปุ่น	Japan	883	540	303	43	100	15	23	133	11	2	1	235	.	8	.	20	2,317		
ฝรั่งเศส	France	239	204	154	352	104	158	10	97	3	114	74	.	232	47	.	358	2,146		
สหราชอาณาจักร	United Kingdom	318	293	142	219	68	130	19	1	33	144	53	.	3	103	6	92	1,624		
เนเธอร์แลนด์	Netherlands	73	235	60	289	56	110	10	.	1	199	63	0	131	21	4	167	1,419		
เบลเยียม	Belgium	80	154	416	186	66	8	24	.	11	4	17	8	.	45	25	26	1,070		
อินโดนีเซีย	Indonesia	135	58	225	46	.	3	5	.	132	.	.	92	61	2	1	143	903		
สเปน	Spain	68	123	43	110	130	17	4	.	3	.	168	.	4	7	165	39	881		
เม็กซิโก	Mexico	101	613	104	1	8	.	.	.	0	.	.	0	.	0	.	1	828		
ออสเตรีย	Austria	26	26	20	112	14	20	32	0	127	24	35	.	41	0	2	181	660		
อินเดีย	Poland	6	32	35	99	0	52	83	3	1	54	24	.	0	29	0	71	489		
โปแลนด์	India	156	43	104	53	.	8	11	.	72	.	.	4	0	0	0	17	468		
สวีเดน	Sweden	13	53	.	.	0	229	1	.	0	23	22	.	2	99	2	23	467		
ไทย	Thailand	154	59	2	36	50	1	39	6	50	.	5	21	1	2	.	41	467		
แคนาดา	Switzerland	75	14	62	51	15	89	6	1	.	51	26	3	2	18	1	38	452		
สวีเดน	Australia	62	7	38	0	60	.	.	4	8	.	.	175	0	0	0	33	387		
บราซิล	Turkey	10	116	55	43	5	36	5	6	1	20	.	.	0	3	4	64	368		
ออสเตรเลีย	Brazil	2	162	.	10	89	.	0	.	0	.	0	.	.	4	2	86	355		
ตุรกี	Canada	0	289	18	1	1	2	.	.	.	0	4	.	.	.	0	2	317		
อิสราเอล	Finland	.	2	16	1	.	.	68	.	.	.	4	.	7	36	4	144	282		
ประเทศอื่นๆ	Others	220	507	377	206	388	82	159	192	90	40	80	69	14	18	22	534	2,998		
รวม	Total	10,622	5,817	5,006	3,535	2,616	2,037	1,950	2,493	755	939	762	837	726	670	465	5,191	44,421		

ตารางที่ 90 ประเทศผู้นำเข้าและส่งออกกระดาษหนังสือพิมพ์ รายใหญ่ ปี 2547

Table 90 Major Importers and Exporters of Newsprint in 2004

หน่วย : 1000 เมตริกตัน

Unit : 1000 Metric ton

ผู้ส่งออกรายใหญ่ Major Exporters		แคนาดา Canada	สวีเดน Sweden	รัสเซีย Russian Fed	เยอรมัน Germany	นอร์เวย์ Norway	ฝรั่งเศส France	ฟินแลนด์ Finland	สหรัฐอเมริกา U.S.A.	สาธารณรัฐเกาหลี Korea Rep	เนเธอร์แลนด์ Netheland	เบลเยียม Belgium	ออสเตรีย Austria	นิวซีแลนด์ New zealand	ญี่ปุ่น Japan	อินโดนีเซีย Indonesia	ประเทศอื่นๆ Others	รวม Total
ผู้นำเข้ารายใหญ่ Major Importers																		
สหรัฐอเมริกา	U.S.A.	5,630	55	8	56	29	.	11	.	64	7	.	0	.	.	.	2	5,862
สหราชอาณาจักร	United Kingdom	250	428	89	147	330	4	120	2	.	0	50	0	.	.	0	31	1,451
เยอรมัน	Germany	82	446	150	.	79	204	36	0	.	66	.	34	.	0	0	150	1,247
จีน	China	176	45	357	76	8	3	6	10	94	20	.	.	8	71	45	249	1,168
อินเดีย	India	243	25	244	53	3	38	18	1	.	14	10	1	6	2	26	119	803
อิตาลี	Italy	50	94	29	167	0	134	7	.	.	1	.	62	.	.	.	59	603
ฝรั่งเศส	France	100	91	24	103	18	.	31	2	.	6	80	4	.	0	.	119	578
ญี่ปุ่น	Japan	122	16	.	0	.	0	24	261	24	23	0	14	484
สเปน	Spain	51	57	0	39	2	111	95	.	.	17	10	0	.	0	.	6	388
เนเธอร์แลนด์	Netherlands	37	137	0	69	14	14	23	1	.	.	26	13	.	.	0	24	358
ออสเตรเลีย	Australia	15	3	.	0	7	4	1	12	67	3	.	.	165	2	26	10	315
บราซิล	Brazil	205	0	6	0	7	33	2	3	0	5	10	271
เบลเยียม	Belgium	29	40	1	59	15	36	4	.	.	36	.	15	.	.	.	18	253
เดนมาร์ก	Denmark	.	122	0	1	73	0	42	.	.	0	0	15	253
มาเลเซีย	Malaysia	0	23	17	14	1	6	2	.	0	7	31	.	12	51	44	40	248
ตุรกี	Turkey	31	60	47	9	5	12	12	1	.	13	24	12	.	.	.	20	246
เม็กซิโก	Mexico	5	0	.	1	.	.	0	126	.	2	38	172
อิสราเอล	Israel	51	30	7	2	25	2	2	0	.	13	.	2	.	.	.	36	170
สิงคโปร์	Singapore	7	17	0	0	0	0	1	0	46	1	.	.	.	17	25	21	135
ไทย	Thailand	1	8	15	10	.	2	.	.	24	3	.	.	.	50	4	13	130
อียิปต์	Egypt	64	8	39	6	.	3	.	.	.	2	5	127
กรีซ	Greece	18	10	9	2	28	14	12	1	.	1	.	8	.	.	.	17	120
สวิตเซอร์แลนด์	Switzerland	0	9	1	85	.	17	5	.	.	2	1	120
ไอร์แลนด์	Ireland	15	30	.	2	7	0	7	0	.	16	.	0	.	0	0	16	93
ประเทศอื่นๆ	Others	523	275	254	288	124	131	112	139	203	62	89	134	85	69	80	203	2,771
รวม	Total	7,705	2,029	1,297	1,189	775	768	573	559	522	320	320	285	276	262	250	1,236	18,366

ตารางที่ 91 ประเทศผู้นำเข้าและส่งออกกระดาษหนังสือพิมพ์ รายใหญ่ ปี 2548

Table 91 Major Importers and Exporters of Newsprint in 2005

หน่วย : 1000 เมตริกตัน

Unit : 1000 Metric ton

ผู้ส่งออกรายใหญ่ Major Exporters		แคนาดา Canada	สวีเดน Sweden	รัสเซีย Russian Fed	เยอรมัน Germany	นอร์เวย์ Norway	ฝรั่งเศส France	ฟินแลนด์ Finland	สหรัฐอเมริกา U.S.A.	สาธารณรัฐเกาหลี Korea Rep	เนเธอร์แลนด์ Netherlands	เบลเยียม Belgium	ออสเตรีย Austria	นิวซีแลนด์ New Zealand	ญี่ปุ่น Japan	อินโดนีเซีย Indonesia	ประเทศอื่นๆ Others	รวม Total
ผู้นำเข้ารายใหญ่ Major Importers																		
สหรัฐอเมริกา	U.S.A.	5,181	38	9	41	25	0	0	.	59	4	.	0	.	0	.	18	5,375
สหราชอาณาจักร	United Kingdom	302	363	85	177	300	7	78	1	.	0	36	2	.	.	.	76	1,427
เยอรมัน	Germany	96	420	164	.	80	194	26	0	0	105	3	30	.	0	0	62	1,180
จีน	China	84	39	35	1	9	2	4	7	72	11	2	.	6	56	63	763	1,154
อินเดีย	India	273	12	231	3	.	10	6	19	124	10	4	.	.	1	.	18	711
อิตาลี	Italy	42	80	32	209	.	154	5	0	.	0	0	62	.	0	.	20	604
ฝรั่งเศส	France	86	77	31	119	12	0	25	4	.	7	113	2	.	0	.	94	570
สเปน	Spain	67	93	3	29	6	140	79	0	0	15	47	1	.	.	0	11	491
เนเธอร์แลนด์	Netherlands	32	145	7	57	15	15	11	1	.	.	59	28	.	.	.	27	397
บราซิล	Brazil	181	2	20	5	5	67	1	6	0	5	4	94	390
ญี่ปุ่น	Japan	62	13	.	0	.	0	22	235	27	13	0	4	376
ออสเตรเลีย	Australia	17	2	.	.	.	2	0	18	78	3	0	.	192	1	25	4	342
เบลเยียม	Belgium	18	43	6	55	18	71	4	0	.	39	.	6	.	0	.	26	286
เดนมาร์ก	Denmark	0	123	.	1	60	.	31	.	.	0	37	252
ตุรกี	Turkey	20	40	70	16	.	17	15	24	0	18	3	17	.	.	.	6	246
ไทย	Thailand	7	2	13	1	.	1	0	24	37	1	2	.	4	47	9	24	172
อิสราเอล	Israel	61	26	11	2	.	2	5	1	.	8	2	1	.	.	.	51	170
เม็กซิโก	Mexico	5	.	.	0	.	.	.	135	.	2	8	150
กรีซ	Greece	33	14	19	2	37	9	11	.	.	4	0	12	.	.	.	3	144
มาเลเซีย	Malaysia	0	6	11	2	2	4	1	0	0	2	5	.	3	39	55	13	143
ไอร์แลนด์	Ireland	11	24	.	0	20	0	5	0	.	5	71	136
สิงคโปร์	Singapore	8	17	0	0	0	.	1	0	41	2	1	.	.	20	26	19	135
สวิตเซอร์แลนด์	Switzerland	.	4	.	88	.	28	1	.	.	0	0	3	.	.	.	1	125
ออสเตรีย	Austria	0	11	1	56	.	21	5	0	.	2	0	8	104
ประเทศอื่นๆ	Others	738	259	610	202	97	50	77	179	131	90	12	122	94	52	79	14	2,806
รวม	Total	7,324	1,853	1,358	1,066	686	794	413	654	569	346	293	286	299	216	257	1,472	17,855



กรมป่าไม้

Royal Forest Department

กระทรวงทรัพยากรธรรมชาติและสิ่งแวดล้อม

Ministry of Natural Resources and Environment