โครงการระบบตรวจวัดสภาพน้ำอัตโนมัติทางไกลลุ่มน้ำทะเลสาบสงขลา

กรมทรัพยากรน้ำ
DEPARTMENT OF WATER RESOURCES

TH EN

ชื่อผู้ใช้
รหัสผ่าน
เข้าสู่ระบบ ลืมรหัสผ่าน

หน้าหลัก | ข้อมูลโครงการ | ข้อมูลรายสถานี | สรุปสถานการณ์ | ดาวน์โหลด | ติดต่อเรา | แผนที่รวมทุกลุ่มน้ำ

ข้อมูลรายสถานี

สถานี	ระดับน้ำ	น้ำฝน	EC	pH	DO	Temp
:: สถานีสงขลา ::						
1. คลองอู่ตะเภาตอนบน	0.00		-	-	-	-
2. คลองอู่ตะเภาตอนล่าง	0.00	0.00	-	-	-	-
3. คลองรัตภูมิ			-	-	-	-
4. คลองตะโหมด (ท่าเชียด)	0.00	0.00	-	-	-	-
5. คลองนาท่อม	0.00	0.00	-	-	-	-
6. คลองท่าแนะ	0.00	0.00	-	-	-	-
7. ปากทะเลสาบสงขลา (ศูนย์อนุรักษ์ประมง)		0.00				
8. ปากรอ		0.00				0.00
9. ลำปำ	0.00	0.00				
10. บางแก้ว	0.00	0.00	-	-	-	-
11. เขาพระ	-	0.00	-	-	-	-
12. บ้านทุ่งยูง	-	-	-	-	-	-
13. บ้านห้วยครก	-	0.00	-	-	-	24.60
14. บ้านนาวง	-	0.00	-	-	-	26.00
15. บ้านนอก	-	-	-	-	-	-
16. บ้านโคกไทร	-	2.50	-	-	-	25.90
17. บ้านเขาจันทร์	-	5.00	-	-	-	22.70
18. บ้านคลองกรอย	-	7.00	-	-	-	26.70
19. บ้านคลองกั่ว	-	45.50	-	-	-	25.30
20. บ้านโคกทัง	-	5.00	-	-	-	26.40
21. บ้านคลองต่อ	-	6.00	-	-	-	25.80
22. บ้านวังพา	-	18.50	-	-	-	25.10
23. บ้านบาโรย	-	3.00	-	-	-	26.60
24. บ้านต้นปริง	-	0.00	-	-	-	26.00
25. บ้านพรุเคาะนอก	-	1.50	-	-	-	28.50
26. บ้านชายควน	-	8.00	-	-	-	24.60

รายงานคาดการณ์สถานการณ์น้ำ ลุ่มน้ำทะเลสาบสงขลา รายวัน
อ่านต่อ

สถานะของสถานี

- สถานีอุตุนิยมวิทยา : ปกติ
- สถานีอุตุนิยมวิทยา : เฝ้าระวัง
- สถานีอุตุนิยมวิทยา : วิกฤติ
- สถานีอุตุนิยมวิทยา : ขัดข้อง
- สถานีอุทกวิทยา : ปกติ
- สถานีอุทกวิทยา : เฝ้าระวัง
- สถานีอุทกวิทยา : วิกฤติ
- สถานีอุทกวิทยา : ขัดข้อง
- สถานีอุทกวิทยา-คุณภาพน้ำ : ปกติ
- สถานีอุทกวิทยา-คุณภาพน้ำ : เฝ้าระวัง
- สถานีอุทกวิทยา-คุณภาพน้ำ : วิกฤติ
- สถานีอุทกวิทยา-คุณภาพน้ำ : ขัดข้อง
- สถานีอุตุนิยมวิทยา
- สถานีอุทกวิทยา - อุตุนิยมวิทยา
- ขอบเขตโครงการ
- ขอบเขตลุ่มน้ำสาขา

แสดงภาพด้วยแผนที่ภูมิศาสตร์

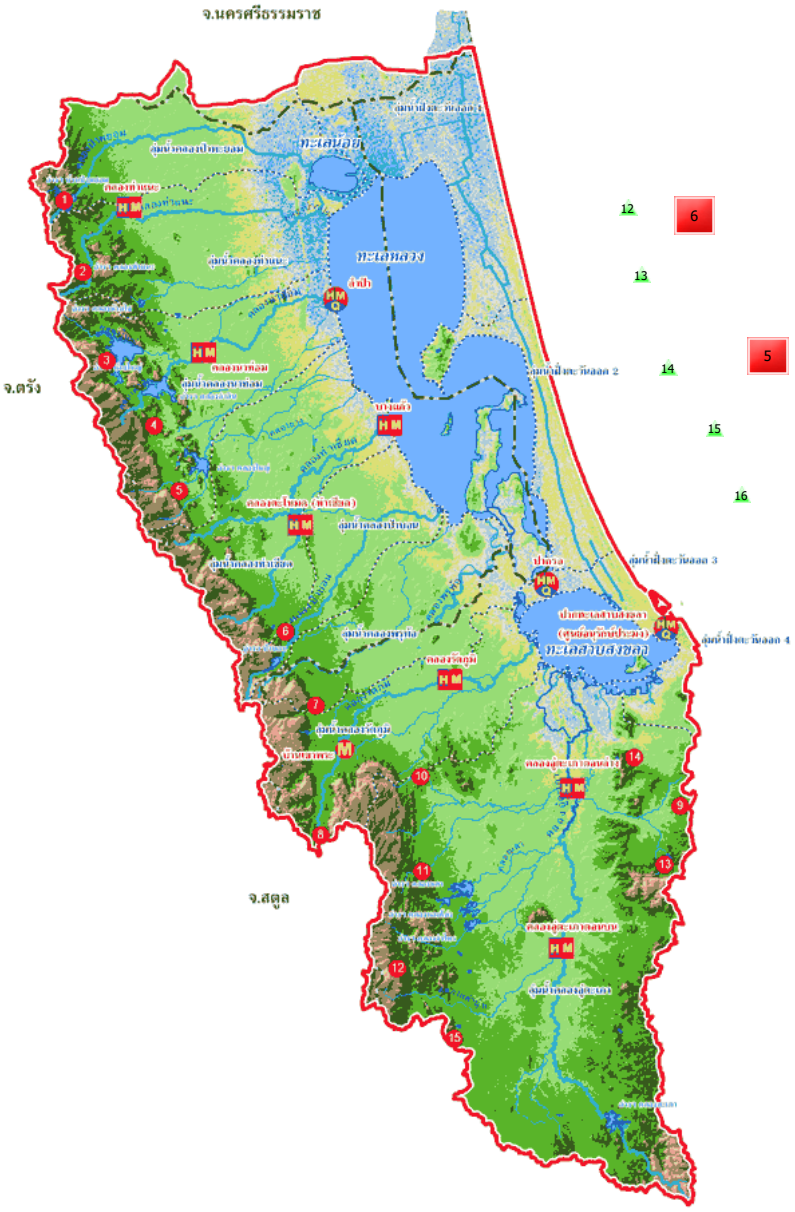

© Copyright 2013 โครงการระบบตรวจวัดสภาพน้ำอัตโนมัติทางไกลลุ่มน้ำทะเลสาบสงขลา. All rights reserved.