



กรมควบคุมมลพิษ
POLLUTION CONTROL DEPARTMENT

สถานการณ์ขยะมูลฝอย
ของประเทศไทย ปี พ.ศ.

2556



สำนักจัดการกากของเสียและสารอันตราย

กรมควบคุมมลพิษ

เมษายน 2557



กรมควบคุมมลพิษ
POLLUTION CONTROL DEPARTMENT

ส่วนขยะมูลฝอยและสิ่งปฏิกูล

สำนักจัดการกากของเสียและสารอันตราย กรมควบคุมมลพิษ

กระทรวงทรัพยากรธรรมชาติและสิ่งแวดล้อม

92 ซอยพหลโยธิน 7 ถนนพหลโยธิน แขวงสามเสนใน เขตพญาไท

กรุงเทพฯ 10400

โทรศัพท์ : 0 2298 2480 – 3 โทรสาร : 0 2298 2478

<http://www.pcd.go.th>



คำนำ

ปัญหาของขยะมูลฝอยชุมชนของประเทศไทย เป็นปัญหาด้านมลพิษและสิ่งแวดล้อม ที่ทุกภาคส่วนควรให้ความสำคัญ และร่วมมือกันแก้ไขปัญหา กรมควบคุมมลพิษ เป็นหน่วยงานหนึ่งที่ได้รับผิดชอบโดยตรงในการแก้ไขปัญหามลพิษ จึงได้ดำเนินการประเมินสถานการณ์ขยะมูลฝอยของประเทศไทย โดยร่วมกับ สำนักงานสิ่งแวดล้อมภาคที่ 1 – 16 รวมทั้งได้รับความร่วมมือจากองค์กรปกครองส่วนท้องถิ่นทั่วประเทศ และกรุงเทพมหานคร ในการตรวจสอบและสนับสนุนข้อมูลในพื้นที่

กรมควบคุมมลพิษ หวังเป็นอย่างยิ่งว่า ข้อมูลที่ได้จากการประเมินสถานการณ์ขยะมูลฝอยของประเทศไทย ปี พ.ศ. 2556 จะเป็นประโยชน์ต่อทุกภาคส่วนในการใช้ประกอบการพิจารณาดำเนินการที่เกี่ยวข้อง เพื่อแก้ไขปัญหาขยะมูลฝอยของประเทศ อีกทั้งยังเป็นการเผยแพร่ให้ทุกภาคส่วน รวมทั้งภาคประชาชน เห็นถึงปัญหาขยะมูลฝอย และให้ความสำคัญกับการแก้ปัญหาดังกล่าว เพื่อคุณภาพชีวิตและสิ่งแวดล้อมที่ดี

สำนักจัดการกากของเสียและสารอันตราย

สำนักงานสิ่งแวดล้อมภาคที่ 1 – 16



สารบัญ

บทที่ 1	
บทนำ	3
บทที่ 2	
สถานการณ์ขยะมูลฝอย ปี 2556	14
บทที่ 3	
จังหวัดที่มีปัญหาวิกฤตด้านการจัดการขยะมูลฝอย	30
บทที่ 4	
ข้อเสนอแนะ	52
ภาคผนวก ก	
ข้อมูลการสำรวจขยะมูลฝอยทั่วประเทศ	68
ภาคผนวก ข	
สถานที่กำจัดขยะมูลฝอยทั่วประเทศ	85
ภาคผนวก ค	
สถานที่กำจัดขยะมูลฝอยแบบถูกต้อง	102
ภาคผนวก ง	
สถานที่กำจัดขยะมูลฝอยแบบไม่ถูกต้อง	103
ภาคผนวก จ	
คะแนนการจัดลำดับจังหวัดที่มีวิกฤตการจัดการขยะมูลฝอย (จังหวัดสกปรก)	104
ภาคผนวก ฉ	
คะแนนการจัดลำดับจังหวัดที่มีวิกฤตปัญหาขยะมูลฝอยสะสม	105
คณะผู้จัดทำ	106



บทที่ 1

บทนำ

บทที่ 1

บทนำ

1.1 สถานการณ์ที่ผ่านมา

จากสถานการณ์ขยะมูลฝอยที่ผ่านมา พบว่า ปริมาณขยะมูลฝอยที่เกิดขึ้นทั่วประเทศ มีปริมาณเพิ่มสูงขึ้นทุกปี รวมทั้งอัตราการเกิดขยะมูลฝอยที่มีแนวโน้มเพิ่มสูงขึ้น

ตารางที่ 1 ปริมาณและอัตราขยะมูลฝอยที่เกิดขึ้น ปี 2551 - 2556

ปี พ.ศ.	ปริมาณขยะมูลฝอยที่เกิดขึ้น (ล้านตัน)	อัตราการเกิดขยะมูลฝอย (กิโลกรัม/คน/วัน)
2551	23.93	1.03
2552	24.11	1.04
2553	24.22	1.04
2554	25.35	1.08
2555	24.73	1.05

หมายเหตุ : ข้อมูลปี 2551 - 2555 ได้จากการคาดการณ์ และข้อมูลปี 2556 ได้จากการสำรวจ

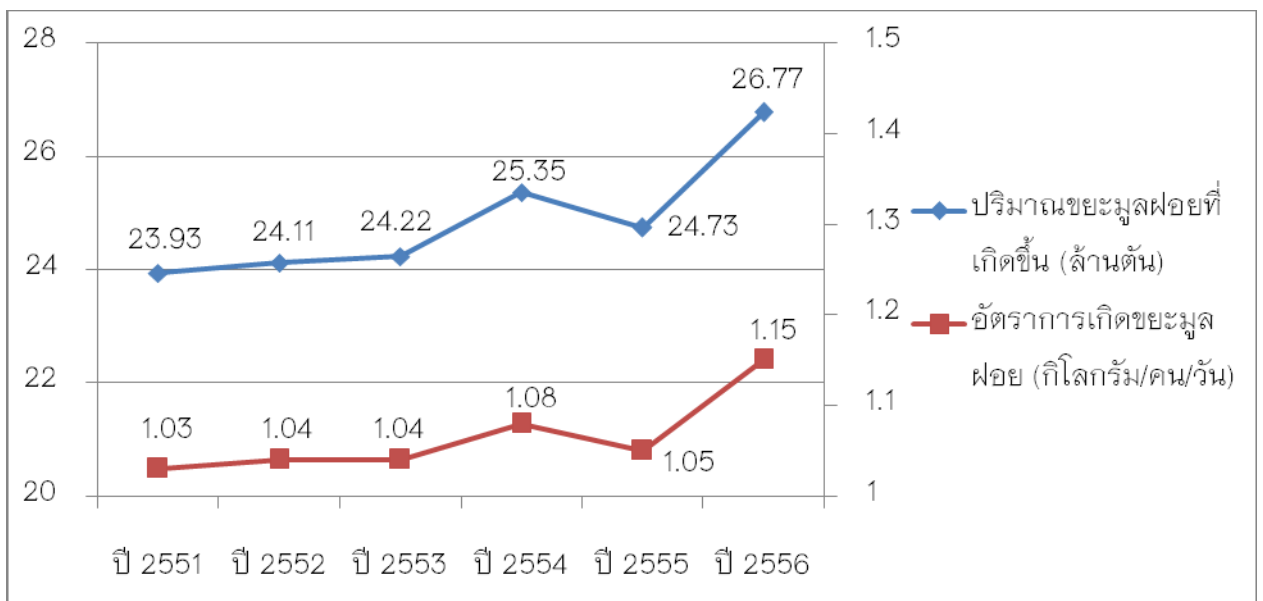

รูปที่ 1 ปริมาณและอัตราขยะมูลฝอยที่เกิดขึ้น ปี 2551 - 2556

ซึ่งหากเปรียบเทียบข้อมูล ปี 2553 พบว่า ส่วนใหญ่ประเทศพัฒนาแล้ว จะมีอัตราการเกิดขยะมูลฝอย สูงกว่าประเทศกำลังพัฒนา และประเทศพัฒนาน้อย

ตารางที่ 2 อัตราการเกิดขยะมูลฝอย ปี 2553 ของประเทศพัฒนาแล้ว ประเทศกำลังพัฒนา และประเทศพัฒนาน้อย

ประเทศ	สถานะ	อัตราการเกิดขยะมูลฝอย (กิโลกรัม/คน/วัน)
สหราชอาณาจักร (อังกฤษ)	ประเทศพัฒนาแล้ว	1.43
ญี่ปุ่น	ประเทศพัฒนาแล้ว	1.10
ไทย	ประเทศกำลังพัฒนา	1.04
สาธารณรัฐประชาชนจีน	ประเทศกำลังพัฒนา	0.80
สาธารณรัฐประชาธิปไตยประชาชนลาว	ประเทศพัฒนาน้อย	0.55
สาธารณรัฐแห่งสหภาพพม่า	ประเทศพัฒนาน้อย	0.45

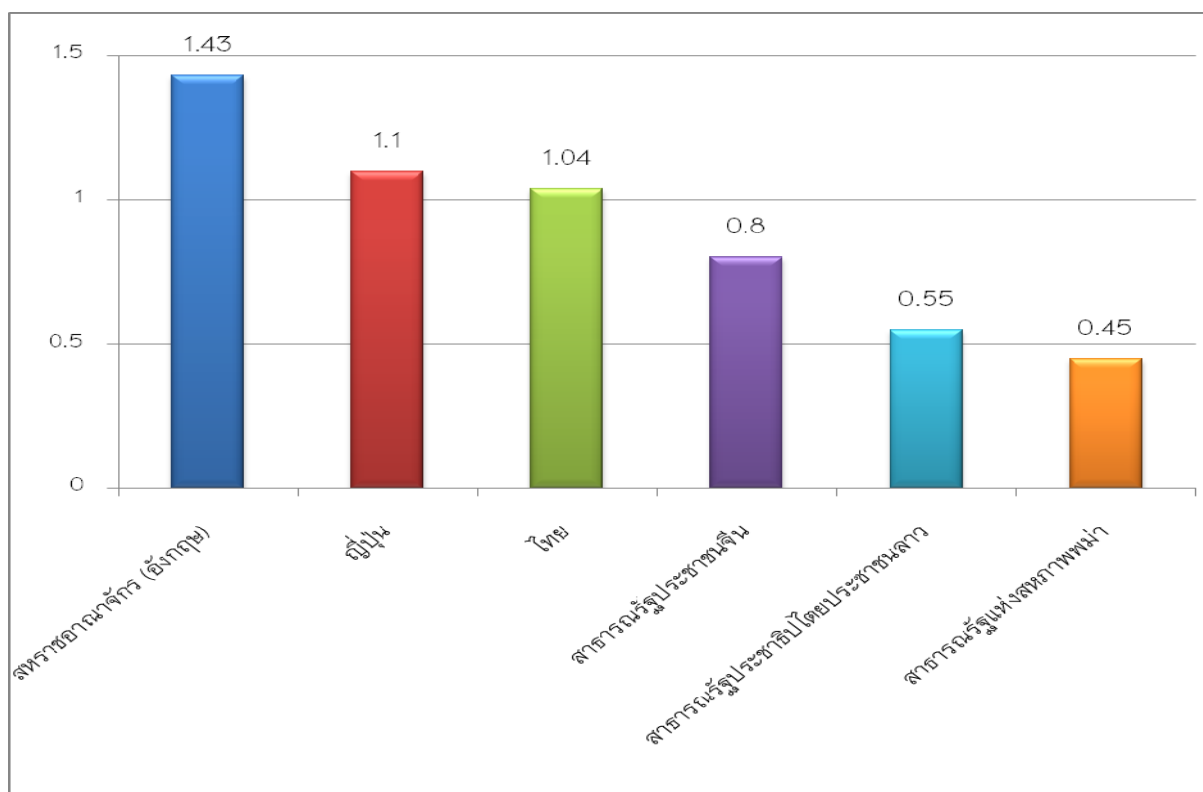

รูปที่ 2 อัตราการเกิดขยะมูลฝอย ปี 2553 ของประเทศพัฒนาแล้ว ประเทศกำลังพัฒนา และประเทศพัฒนาน้อย

สำหรับประเทศไทย ปริมาณขยะมูลฝอยที่เกิดขึ้นทั่วประเทศ มีแนวโน้มเพิ่มสูงขึ้นทุกปี รวมทั้งปริมาณขยะมูลฝอยที่ถูกนำไปกำจัด และปริมาณขยะมูลฝอยที่ถูกนำมาใช้ประโยชน์ ก็มีแนวโน้มเพิ่มสูงขึ้นเช่นกัน

ตารางที่ 3 ปริมาณขยะมูลฝอยที่ถูกกำจัด และถูกนำมาใช้ประโยชน์ ปี 2551 - 2556

ปี พ.ศ.	ปริมาณขยะมูลฝอยที่เกิดขึ้น (ล้านตัน)	ปริมาณขยะมูลฝอยที่ถูก		ปริมาณขยะมูลฝอยที่ถูก	
		(ล้านตัน)	(ร้อยละ)	(ล้านตัน)	(ร้อยละ)
2551	23.93	5.69	24%	3.45	14%
2552	24.11	5.97	25%	3.86	16%
2553	24.22	5.77	24%	3.90	16%
2554	25.35	5.64	22%	4.10	16%
2555	24.73	5.83	24%	5.28	21%
2556	26.77	7.27	27%	5.15	19%

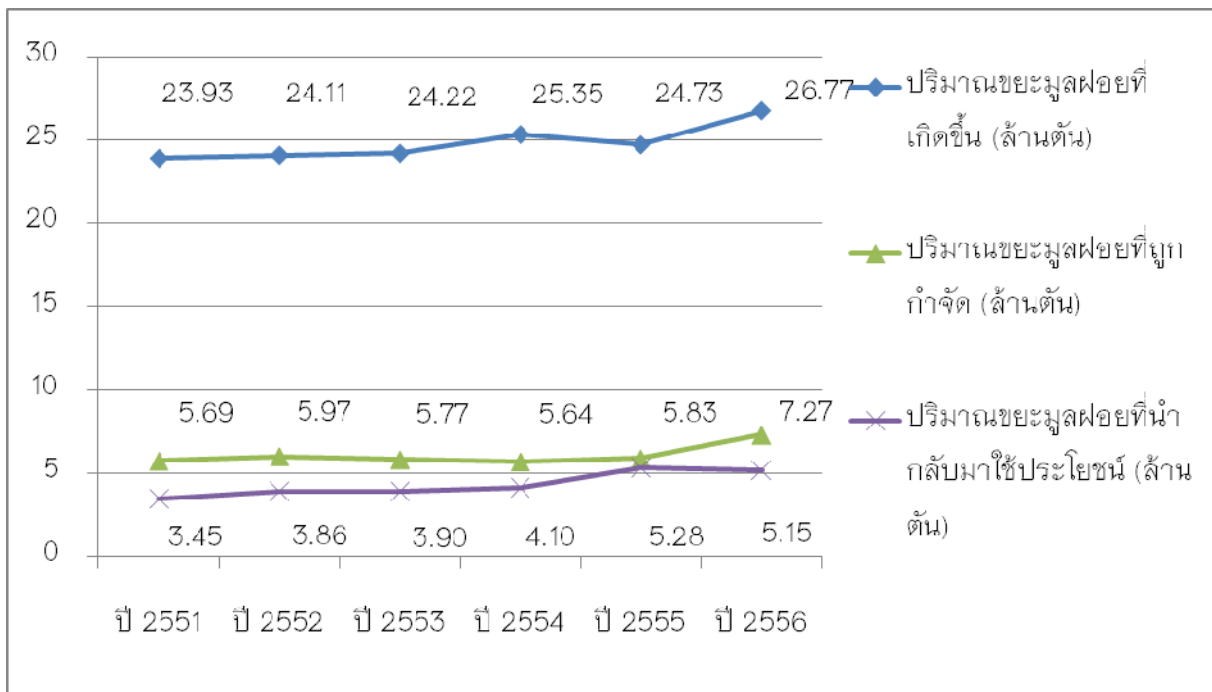

รูปที่ 3 ปริมาณขยะมูลฝอยที่ถูกกำจัด และถูกนำมาใช้ประโยชน์ ปี 2551 - 2556

จากสถานการณ์ที่ผ่านมา จะเห็นได้ว่า ขยะมูลฝอยที่เกิดขึ้นมีอัตราการเพิ่มขึ้นสูงทุกปี ในขณะที่อัตราขยะมูลฝอยที่ถูกนำไปกำจัด และอัตราขยะมูลฝอยที่ถูกนำมาใช้ประโยชน์ มีแนวโน้มเพิ่มขึ้นเพียงเล็กน้อยเท่านั้น ดังนั้น วิกฤตปัญหาขยะมูลฝอย เป็นหนึ่งในปัญหาสิ่งแวดล้อมที่ควรได้รับการแก้ไขอย่างเร่งด่วน เนื่องจากปัญหาทวีความรุนแรงมากขึ้น โดยเฉพาะอย่างยิ่งในสังคมเมืองที่มีการขยายตัวสูงตามจำนวนประชากรที่เพิ่มขึ้น รวมไปถึงการขยายตัวและพัฒนาด้านเศรษฐกิจ สังคม และเทคโนโลยี กรมควบคุมมลพิษ จึงได้ผลักดันให้ “การจัดการขยะมูลฝอยเป็นวาระแห่งชาติ” โดยมีเป้าหมายภายใต้แผนจัดการมลพิษ พ.ศ. 2555 – 2559 คือ

- 1) อัตราการกำจัดขยะมูลฝอย ไม่น้อยกว่า ร้อยละ 50 ของปริมาณขยะมูลฝอยที่เกิดขึ้น
- 2) อัตราการนำขยะมูลฝอยกลับมาใช้ประโยชน์ ไม่น้อยกว่า ร้อยละ 30 ของปริมาณขยะมูลฝอยที่เกิดขึ้น

โดยมีการตั้งเป้าเป้าหมายในแต่ละปี ดังนี้

ตัวชี้วัด	ปี 2555	ปี 2556	ปี 2557	ปี 2558	ปี 2559
อัตราการกำจัดขยะมูลฝอย (แผน)	42%	44%	46%	48%	50%
อัตราการกำจัดขยะมูลฝอย (ผล)	24%	27%	-	-	-
อัตราการนำขยะมูลฝอยกลับมาใช้ประโยชน์ (แผน)	27%	28%	29%	30%	30%
อัตราการนำขยะมูลฝอยกลับมาใช้ประโยชน์ (ผล)	21%	19%	-	-	-

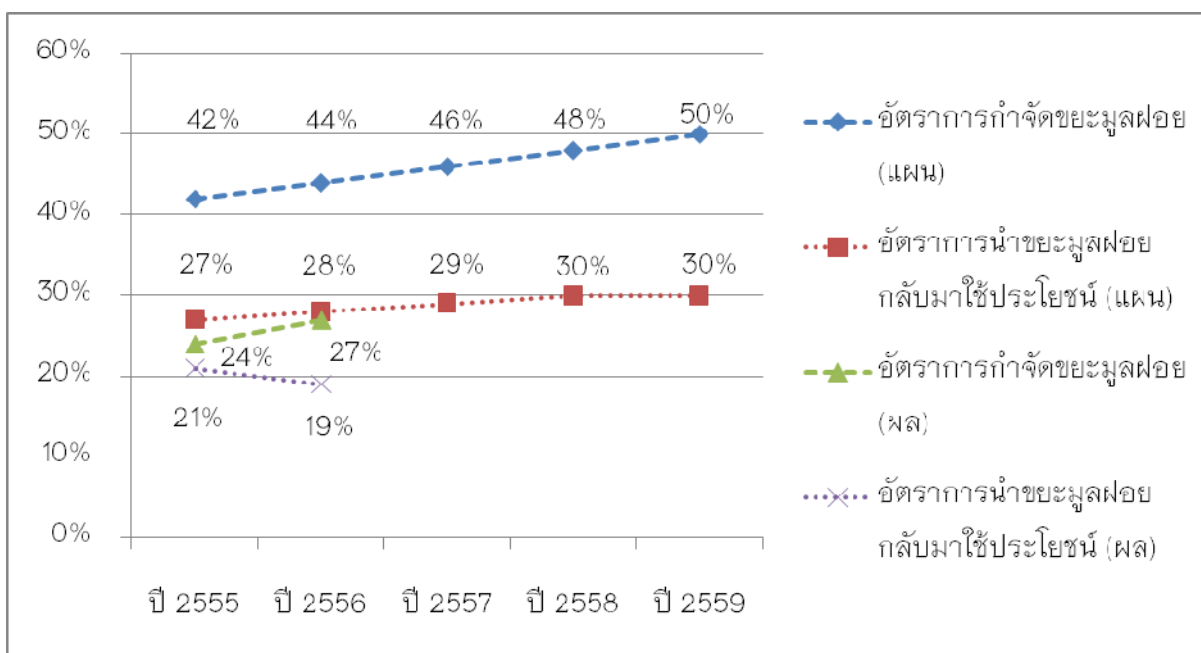

รูปที่ 4 อัตราการกำจัดขยะมูลฝอย และการนำขยะมูลฝอยกลับมาใช้ประโยชน์ ปี 2555 - 2559

1.2 ปัญหาและแนวทางการแก้ไขปัญหาที่ผ่านมา

หากมองถึงปัญหาด้านขยะมูลฝอย ประเภทของขยะมูลฝอยที่ควรเร่งดำเนินการแก้ไข 3 ประเภทหลัก คือ ขยะมูลฝอยชุมชน ของเสียอันตรายจากชุมชน และมูลฝอยติดเชื้อ น่าจะเป็นโจทย์ใหญ่ที่ทุกหน่วยงานควรริบเร่งดำเนินการแก้ไข โดยที่ผ่านมากกรมควบคุมมลพิษ ได้รวบรวมปัญหาและแนวทางการแก้ไขปัญหาต่าง ๆ ดังนี้

1.2.1 ปัญหาที่ผ่านมา

ขยะมูลฝอยชุมชน

- 1) การเพิ่มขึ้นอย่างรวดเร็วของปริมาณขยะมูลฝอยชุมชน
- 2) การดำเนินงานส่วนใหญ่เป็นการจัดการที่ปลายทาง โดยขาดระบบการบริหารจัดการที่มีประสิทธิภาพและครบวงจรตั้งแต่การรวบรวม คัดแยก เก็บขน ขนส่งและกำจัด รวมทั้งการนำขยะมูลฝอยกลับมาใช้ประโยชน์ใหม่
- 3) สถานที่บำบัด/กำจัดที่ถูกต้องตามหลักวิชาการมีจำนวนไม่เพียงพอที่จะจัดการขยะมูลฝอยที่เกิดขึ้นทั้งหมด ส่งผลให้มีขยะมูลฝอยกว่า 13 ล้านตัน ยังไม่ได้รับการจัดการอย่างถูกต้องโดยการเผากลางแจ้ง กองทิ้งในบ่อดินเก่าหรือพื้นที่รกร้าง โดยเฉพาะองค์กรปกครองส่วนท้องถิ่นขนาดเล็กและในพื้นที่ห่างไกล
- 4) องค์กรปกครองส่วนท้องถิ่นมีข้อจำกัดด้านงบประมาณ เครื่องจักรอุปกรณ์และบุคลากรที่มีความรู้ ความชำนาญในการดูแลและรักษาระบบ ตลอดจนการจัดทำแผนการจัดการขยะมูลฝอยให้สอดคล้องกับสภาพความเป็นจริง
- 5) กฎหมายที่เกี่ยวข้องยังไม่เอื้ออำนวยให้มีการจัดการขยะมูลฝอยอย่างมีประสิทธิภาพ ซึ่งการจัดการขยะมูลฝอยบางขั้นตอนยังขาดกฎระเบียบและแนวทางปฏิบัติที่ชัดเจน เช่น ขาดกฎเกณฑ์ในการดำเนินงานเกี่ยวกับสถานที่บำบัดและกำจัดขยะมูลฝอย และขาดการควบคุมการขนส่งขยะมูลฝอยจากแหล่งกำเนิดไปยังสถานที่กำจัด เป็นต้น
- 6) ระบบการจัดเก็บค่าธรรมเนียมยังไม่มีประสิทธิภาพและไม่สะท้อนต้นทุนที่แท้จริงของการจัดการขยะมูลฝอย ส่งผลกระทบต่องบประมาณสำหรับการดำเนินงานที่มีอยู่อย่างจำกัด
- 7) มีข้อจำกัดในด้านการลงทุนทั้งภาครัฐและเอกชนเพื่อการจัดการขยะมูลฝอยแบบครบวงจร รวมทั้งความไม่ชัดเจนในการร่วมลงทุนระหว่างภาครัฐและเอกชน

- 8) ขาดการรณรงค์และประชาสัมพันธ์อย่างต่อเนื่องให้ประชาชนในทุกภาคส่วนเข้าใจและเข้ามามีส่วนร่วมในการจัดการขยะมูลฝอยทั้งระบบ ทั้งการลดปริมาณการเกิดขยะมูลฝอยให้น้อยลง
- 9) ขาดการวิจัยและพัฒนาเทคโนโลยีที่จะนำมาใช้เพื่อลดปริมาณขยะมูลฝอยและการนำของเสียกลับมาใช้ประโยชน์ที่เหมาะสมกับสภาพปัญหาในประเทศ

ของเสียอันตรายจากชุมชน

- 1) การเพิ่มขึ้นอย่างรวดเร็วของปริมาณของเสียอันตรายจากชุมชน และความหลากหลายของชนิดของของเสียอันตรายที่ยากต่อการกำจัด
- 2) การเก็บรวบรวมและกำจัดของเสียอันตรายจากชุมชนเป็นหน้าที่ขององค์กรปกครองส่วนท้องถิ่น (อปท.) เช่นเดียวกับขยะมูลฝอยทั่วไป (ตาม พรบ.การสาธารณสุข) แต่ปัจจุบัน อปท. ส่วนใหญ่ยังไม่มียุทธศาสตร์ในการจัดการของเสียอันตรายจากชุมชนอย่างถูกต้อง ดังนั้นของเสียอันตรายจากชุมชนส่วนใหญ่จึงถูกทิ้งและกำจัดรวมกับมูลฝอยทั่วไปในสถานที่กำจัดขยะมูลฝอยของ อปท. ซึ่งมีได้ถูกออกแบบมาให้ป้องกันการปนเปื้อนของสารอันตรายที่เป็นองค์ประกอบในของเสียอันตรายจากชุมชนสู่สิ่งแวดล้อม จึงอาจก่อให้เกิดผลกระทบต่อสุขภาพอนามัยของมนุษย์และสิ่งแวดล้อมได้
- 3) ยังไม่มีกฎหมายเกี่ยวกับการกำหนดอัตราค่าธรรมเนียมในการจัดการของเสียอันตรายจากชุมชน ทำให้ อปท. ต้องรับภาระค่าใช้จ่ายในการจัดการของเสียอันตรายจากหน่วยงานใหญ่ ๆ และสถานประกอบการ เช่น มหาวิทยาลัย โรงแรม เป็นต้น
- 4) อปท. ส่วนใหญ่ขาดบุคลากรที่มีศักยภาพในการดำเนินงานด้านการจัดการของเสียอันตรายจากชุมชน และงบประมาณมีจำกัด
- 5) ไม่มีศูนย์กำจัดของเสียอันตรายตามภูมิภาคต่าง ๆ ของเสียอันตรายจากชุมชนที่บาง อปท. รวบรวมได้ต้องส่งไปบำบัดกำจัดยังศูนย์กำจัดของเสียอันตรายจากอุตสาหกรรมซึ่งตั้งอยู่บริเวณภาคกลางและภาคตะวันออก ทำให้ต้องเสียค่าใช้จ่ายสูงในการขนส่งและมีความไม่สะดวกในการติดต่อประสานงาน
- 6) ไม่มีระบบการเก็บรวบรวมซากผลิตภัณฑ์เครื่องใช้ไฟฟ้าและอิเล็กทรอนิกส์อย่างครบวงจร ทั้งนี้ ซากผลิตภัณฑ์เครื่องใช้ไฟฟ้าและอิเล็กทรอนิกส์เฉพาะที่มีมูลค่าถูกเก็บรวบรวมโดยซาเล้งและมีการถอดแยกวัสดุที่มีมูลค่าจากผลิตภัณฑ์ฯ ดังกล่าวในสถานประกอบการ/สถานที่สาธารณะ/แหล่งที่มีใช้โรงงานอุตสาหกรรมประเภท 105 ตาม พ.ร.บ. โรงงาน พ.ศ. 2535 เพื่อส่งออกวัสดุที่มีมูลค่าดังกล่าวเข้าสู่กระบวนการรีไซเคิลหรือสกัดโลหะมีค่าในต่างประเทศ การทิ้งซากที่เหลือซึ่งมีองค์ประกอบของโลหะหนักที่อาจส่งผลกระทบต่อสุขภาพอนามัยของมนุษย์และสิ่งแวดล้อมปะปนไปกับขยะทั่วไป และการที่ซากผลิตภัณฑ์เครื่องใช้ไฟฟ้าและอิเล็กทรอนิกส์ที่ไม่มีมูลค่าถูกทิ้งปะปนไปกับขยะทั่วไป



- 7) ไม่มีโรงงานรีไซเคิลซากผลิตภัณฑ์เครื่องใช้ไฟฟ้าและอิเล็กทรอนิกส์อย่างครบวงจรในประเทศ
- 8) การขาดความตระหนักและจิตสำนึกของประชาชนทั่วไปเกี่ยวกับการจัดการของเสียอันตราย ซากผลิตภัณฑ์เครื่องใช้ไฟฟ้าและอิเล็กทรอนิกส์ และขยะทั่วไป รวมทั้ง การใช้ทรัพยากรอย่างคุ้มค่า

มูลฝอยติดเชื้อ

- 1) หน่วยงานที่เกี่ยวข้องของขาดการควบคุมหรือกำกับดูแลอย่างเข้มงวดกับเอกชนที่ให้บริการเก็บ ขน และกำจัดมูลฝอยติดเชื้อ และยังไม่มียุทธศาสตร์ติดตามตรวจสอบการดำเนินการเก็บรวบรวม ขนส่ง และกำจัดมูลฝอยติดเชื้อของเอกชน ทำให้เอกชนบางรายลักลอบทิ้งมูลฝอยติดเชื้อในที่สาธารณะหรือนำไปกำจัดอย่างไม่ถูกต้อง
- 2) ราชการส่วนท้องถิ่นส่วนใหญ่ยังไม่ได้กำหนดข้อบัญญัติท้องถิ่นเกี่ยวกับการจัดการมูลฝอยติดเชื้อ หรือมีข้อบัญญัติท้องถิ่น รวมทั้งการบังคับใช้กฎหมายในการให้อนุญาตและควบคุมการดำเนินงานของเอกชนที่มาให้บริการเก็บ ขน กำจัดมูลฝอยติดเชื้อในพื้นที่ให้ปฏิบัติตามกฎระเบียบที่เกี่ยวข้องยังไม่ครอบคลุมและทั่วถึง
- 3) สถานที่บำบัด/กำจัดมูลฝอยติดเชื้อที่ถูกต้องตามหลักวิชาการมีจำนวนน้อย
- 4) ยังไม่มีการกำหนดอัตราค่ากำจัดมูลฝอยติดเชื้อที่เป็นมาตรฐาน ทำให้เกิดความแตกต่างสูงด้านราคา
- 5) การเดินระบบและบำรุงรักษาเตาเผามูลฝอยติดเชื้อของภาครัฐ (โรงพยาบาล และ อปท.) ยังไม่มีประสิทธิภาพ ทำให้เตาเผามูลฝอยติดเชื้อชำรุดหรือก่อมลพิษต่อสิ่งแวดล้อม
- 6) หน่วยงานที่เกี่ยวข้องของขาดการควบคุมหรือกำกับดูแลระบบบำบัดมลพิษของเตาเผามูลฝอยติดเชื้อ

1.2.2 การแก้ไขปัญหาที่ผ่านมา

1) มีการสนับสนุนและส่งเสริมการดำเนินกิจกรรมด้านลด คัดแยก และนำขยะมูลฝอยกลับมาใช้ประโยชน์ (3Rs) ในระดับชุมชนมากขึ้น ผลักดันการออกกฎหมายเพื่อส่งเสริมการลดและนำของเสียกลับมาใช้ประโยชน์ของทุกภาคส่วน และการแก้ไขพระราชบัญญัติการสาธารณสุข พ.ศ. 2535 เพื่อให้ประชาชนมีการคัดแยกขยะมูลฝอย

2) สนับสนุนให้องค์กรปกครองส่วนท้องถิ่นมีระบบการจัดการขยะมูลฝอยแบบผสมผสาน และเพิ่มสมรรถนะในการบริหารจัดการขยะมูลฝอยโดยเฉพาะองค์กรปกครองส่วนท้องถิ่นระดับเทศบาลนครและเทศบาลเมืองตั้งแต่การลด คัดแยก และนำขยะมูลฝอยกลับมาใช้ประโยชน์ใหม่ การคัดแยกและเก็บรวบรวมของเสียอันตรายชุมชนออกจากขยะมูลฝอยทั่วไป การเพิ่มประสิทธิภาพในการเก็บรวบรวมขยะมูลฝอย การกำจัดขยะมูลฝอยในลักษณะรวมศูนย์โดยพิจารณาตามศักยภาพและความสมัครใจขององค์กรปกครองส่วนท้องถิ่น และเพิ่มรายได้จากการจัดการขยะมูลฝอยทำให้ขยะมูลฝอยชุมชนที่เกิดขึ้นได้รับการจัดการอย่างถูกหลักสุขาภิบาลเพิ่มขึ้น

3) มีการเริ่มต้นสนับสนุนนโยบายการแปรรูปขยะมูลฝอยเป็นพลังงาน (Waste to Energy) โดยจัดตั้งคณะทำงานภายใต้คณะอนุกรรมการประสานกระทรวงทรัพยากรธรรมชาติและสิ่งแวดล้อม และกระทรวงพลังงาน มีการจัดทำทำเนียบการจัดการขยะมูลฝอยเป็นพลังงาน แผนการจัดการขยะมูลฝอยเป็นพลังงาน และโครงการนำร่องการจัดการขยะมูลฝอยเป็นพลังงานทดแทน

4) สนับสนุนให้องค์กรปกครองส่วนท้องถิ่นมีการคัดแยกและเก็บรวบรวมของเสียอันตรายจากชุมชน โดยดำเนินการตามแนวทางและวิธีการปฏิบัติในการจัดการของเสียอันตรายจากชุมชนที่กำหนด และสร้างหุ้นส่วนความร่วมมือในการจัดการของเสียอันตรายจากชุมชนกับบริษัทเอกชนเพื่อแบ่งเบาภาระค่าใช้จ่ายขององค์กรปกครองส่วนท้องถิ่น เช่น เร่งรัดการออกกฎกระทรวงสาธารณสุขในการกำหนดค่านิยม หลักเกณฑ์ วิธีการเก็บขน ขนส่ง กำจัดขยะอันตรายชุมชน เพื่อให้องค์กรปกครองส่วนท้องถิ่นใช้เป็นแนวทางในการดำเนินงาน การรับหลอดพลูออเรสเซนต์ชนิดตรงและแบตเตอรี่โทรศัพท์เคลื่อนที่จากองค์กรปกครองส่วนท้องถิ่นไปรีไซเคิล เป็นต้น

5) ผลักดันการออกกฎหมายการจัดการซากผลิตภัณฑ์เครื่องใช้ไฟฟ้าและอิเล็กทรอนิกส์ โดยใช้มาตรการทางการคลัง เผยแพร่ประชาสัมพันธ์เกี่ยวกับผลกระทบและการจัดการซากผลิตภัณฑ์ฯ ให้กว้างขวางมากขึ้น และพัฒนาปรับปรุงระบบฐานข้อมูลผลิตภัณฑ์และซากผลิตภัณฑ์เครื่องใช้ไฟฟ้าและอิเล็กทรอนิกส์

6) ส่งเสริมให้มีการรวมกลุ่มขององค์กรปกครองส่วนท้องถิ่นในการจัดการมูลฝอยชุมชน และมูลฝอยติดเชื้อแบบศูนย์รวม เช่น จัดทำแผนแม่บทในการจัดการมูลฝอยชุมชน ให้ภาคเอกชนเข้ามาร่วมลงทุนในการบริหารจัดการ ใช้เทคโนโลยีที่เหมาะสมเพื่อป้องกันมลพิษ และดำเนินการระบบจัดการมูลฝอย

7) พัฒนาระบบเอกสารกำกับการขนส่งของเสียอันตราย (Manifest System) สร้างระบบกลไก และมาตรฐานการตรวจสอบระบบการขนส่งกากของเสียอันตราย ตั้งแต่ต้นทางที่เป็นแหล่งกำเนิดมลพิษจนถึงปลายทางที่เป็นสถานที่กำจัด รวมทั้งมีระบบการติดตาม ตรวจสอบ เช่น การใช้ระบบติดตามตำแหน่งของรถยนต์ผ่านดาวเทียม (GPS-Tracking) ให้แสดงผลควบคู่กับระบบเอกสารกำกับการขนส่งของเสียอันตรายแบบอิเล็กทรอนิกส์ (e-Manifest System) โดยเริ่มทดสอบกับรถยนต์ขนส่งกากของเสียอันตรายจากอุตสาหกรรม การแก้ไขปัญหาการลักลอบทิ้งกากของเสีย การดำเนินการตามกฎหมายกับผู้กระทำผิด และการบำบัดฟื้นฟูพื้นที่ปนเปื้อน

8) ดำเนินการตามอนุสัญญาว่าด้วยการคุ้มครองสุขภาพและสิ่งแวดล้อมด้านสารมลพิษที่ประเทศไทยได้ให้สัตยาบันไว้ ได้แก่ อนุสัญญาบาเซล (Basel Convention) ว่าด้วยการควบคุมการเคลื่อนย้ายข้ามแดนของของเสียและการกำจัด อนุสัญญาสตอกโฮล์ม (Stockholm Convention) ว่าด้วยสารพิษที่ตกค้างยาวนาน (Persistence Organic Pollutants หรือ POPs) อนุสัญญารอตเตอร์ดัม (Rotterdam Convention) ว่าด้วยกระบวนการแจ้งข้อมูลสารเคมีล่วงหน้าสำหรับสารเคมีอันตรายและสารเคมีป้องกันกำจัดศัตรูพืชและสัตว์บางชนิดในการค้าระหว่างประเทศ อนุสัญญาที่อยู่ในระหว่างการเจรจาในเวทีโลก เช่น อนุสัญญาว่าด้วยสารปรอท เป็นต้น

1.3 วัตถุประสงค์

จากปัญหาดังที่กล่าวมา แม้จะมีมาตรการด้านการบริหารจัดการ และมาตรการด้านกฎหมาย ในการควบคุม ผลักดัน รวมทั้งมีการดำเนินการตามมาตรการส่งเสริมการจัดการขยะมูลฝอยอย่างต่อเนื่องแล้วก็ตาม การปัญหาดังกล่าว ก็ยังไม่หมดไป ทั้งนี้ ปัจจัยหนึ่งที่น่าจับตามอง คือ ในเรื่องของข้อมูล ที่ในปัจจุบันข้อมูลด้านการจัดการขยะมูลฝอย ยังคงมีอยู่อย่างไม่เพียงพอ และไม่สอดคล้องกับสภาพความเป็นจริง

กรมควบคุมมลพิษ และสำนักงานสิ่งแวดล้อมภาค จึงได้บูรณาการการทำงานร่วมกันในการดำเนินงานจัดการ และปรับปรุงข้อมูลด้านการจัดการขยะมูลฝอยชุมชน ของเสียอันตรายชุมชน และมูลฝอยติดเชื้อ ให้มีความถูกต้อง สมบูรณ์ สอดคล้องกับสภาพปัจจุบัน เพื่อใช้เป็นข้อมูลให้กับทุกภาคส่วน เห็นความสำคัญในการแก้ไขปัญหา และเป็นข้อมูลประกอบการวางแผนการจัดการ นอกจากนี้แล้ว ควรดำเนินการปรับปรุงข้อมูลสถานที่กำจัดขยะมูลฝอยขององค์กรปกครองส่วนท้องถิ่น ทั้งที่ดำเนินการอย่างถูกหลักวิชาการและไม่ถูกหลักวิชาการอีกด้วย

ดังนั้น กรมควบคุมมลพิษ และสำนักงานสิ่งแวดล้อมภาค จึงได้ดำเนินการสำรวจปริมาณขยะมูลฝอย และสำรวจสถานที่กำจัดขยะมูลฝอยขององค์กรปกครองส่วนท้องถิ่น ที่ดำเนินการอย่างถูกต้องและไม่ถูกต้อง เพื่อจะได้นำข้อมูลดังกล่าวมาวิเคราะห์และประเมินสถานการณ์ และปัญหาความรุนแรงของขยะมูลฝอยในประเทศ เพื่อให้ทุกภาคส่วน ได้รับรู้ข้อมูลดังกล่าว และกระตุ้นให้หน่วยงานต่าง ๆ ที่เกี่ยวข้อง ให้ความสำคัญและดำเนินการแก้ไขปัญหาขยะมูลฝอยอย่างเร่งด่วน



บทที่ 2

สถานการณ์ขยะมูลฝอย ปี 2556

บทที่ 2

สถานการณ์ขยะมูลฝอย ปี 2556

2.1 วิธีการ

2.1.1 แบบสำรวจ

กรมควบคุมมลพิษ โดยสำนักจัดการกากของเสียและสารอันตราย ประสานแจ้ง กรมส่งเสริมการปกครองท้องถิ่น เพื่อขอความร่วมมือขององค์กรปกครองส่วนท้องถิ่นทั่วประเทศ (เทศบาลและองค์การบริหารส่วนตำบล) ในการสำรวจข้อมูลขยะมูลฝอย โดยขอให้องค์กรปกครองส่วนท้องถิ่นกรอกข้อมูลในแบบสำรวจแล้วส่งกลับมายัง สำนักงานสิ่งแวดล้อมภาคที่ 1 – 16 เพื่อให้สำนักงานสิ่งแวดล้อมภาคที่ 1 – 16 เป็นผู้รวบรวมตรวจสอบ และส่งกลับกรมควบคุมมลพิษ

2.1.2 การสำรวจภาคสนาม

สำนักงานสิ่งแวดล้อมภาคที่ 1 – 16 ลงพื้นที่สำรวจภาคสนาม เพื่อประเมินปริมาณขยะมูลฝอย ตำแหน่งที่ตั้งของสถานที่กำจัดขยะมูลฝอย และพื้นที่ลักลอบทิ้ง

2.2 แผนการไหล (Flow Diagram) และคำนิยาม

2.2.1 แผนการไหลของขยะมูลฝอย (Flow Diagram)

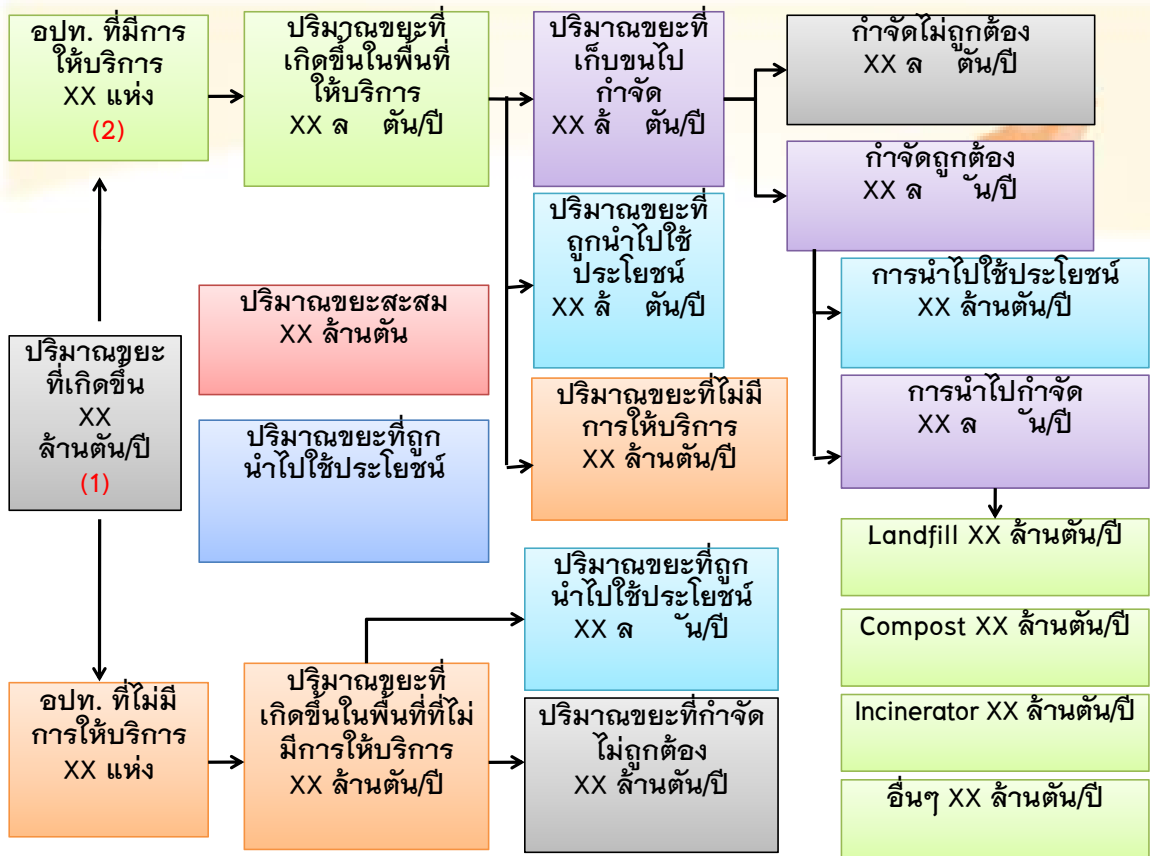

2.2.2 คำนิยาม

แผนการไหลของขยะมูลฝอย (Flow Diagram) ประกอบด้วย ข้อมูล 20 ช่อง (Box) โดยแบ่งการไหลของขยะมูลฝอย ออกเป็น 2 พื้นที่ (Zone) คือ

1. พื้นที่ที่มีการให้บริการ (เก็บขนไปกำจัด) คือ ข้อมูลตั้งแต่ช่องที่ 2 -14 โดยมีรายละเอียดดังนี้
 - ช่องที่ 2 คือ จำนวนองค์กรปกครองส่วนท้องถิ่นที่มีการให้บริการ (แห่ง)

- ช่องที่ 3 คือ ปริมาณขยะมูลฝอยที่เกิดขึ้นในพื้นที่ให้บริการ (ล้านตัน/ปี) โดยข้อมูลดังกล่าวจะได้จากการคำนวณ อัตราการเกิดขยะมูลฝอย (จากการศึกษาของกรมฯ) คูณด้วย จำนวนประชากรตามทะเบียนราษฎรในพื้นที่ให้บริการ

ปริมาณขยะมูลฝอยที่เกิดขึ้น = อัตราการเกิดขยะมูลฝอย X จำนวนประชากรตามทะเบียนราษฎร

อัตราการเกิดขยะมูลฝอย	กิโลกรัม/คน/วัน
เทศบาลนคร	1.89
เทศบาลเมือง	1.15
เทศบาลตำบล	1.02
เมืองพัทยา	3.90
อบต.	0.91

(ที่มา : โครงการการศึกษาทบทวนอัตราการเกิดขยะมูลฝอยขององค์กรปกครองส่วนท้องถิ่นทั่วประเทศของกรมควบคุมมลพิษ, เมษายน 2555)

- ช่องที่ 4 คือ ปริมาณขยะมูลฝอยที่เก็บขนไปกำจัด (ล้านตัน/ปี) คือ ปริมาณขยะมูลฝอยที่เก็บขนที่องค์กรปกครองส่วนท้องถิ่นสามารถเก็บขนได้ โดยข้อมูลดังกล่าวจะได้จากแบบสำรวจขององค์กรปกครองส่วนท้องถิ่น

- ช่องที่ 5 คือ ปริมาณขยะมูลฝอยที่ถูกนำไปใช้ประโยชน์ (ล้านตัน/ปี) คือ ปริมาณขยะมูลฝอยที่มีการถูกดึงกลับไปใช้ประโยชน์ก่อนองค์กรปกครองส่วนท้องถิ่นเก็บขนไปกำจัด โดยข้อมูลดังกล่าวจะได้จากแบบสำรวจขององค์กรปกครองส่วนท้องถิ่น หรือ โดยคำนวณจาก ข้อมูลช่องที่ 3 ลบด้วย ข้อมูลช่องที่ 4 ลบด้วย ข้อมูลช่องที่ 6

- ช่องที่ 6 คือ ปริมาณขยะมูลฝอยที่ไม่มีการให้บริการ (ล้านตัน/ปี) คือ ปริมาณขยะมูลฝอยที่องค์กรปกครองส่วนท้องถิ่นไม่สามารถเก็บขนได้ในพื้นที่ให้บริการ (ปริมาณขยะมูลฝอยตกค้างในพื้นที่ให้บริการ) โดยข้อมูลดังกล่าวจะได้จากแบบสำรวจขององค์กรปกครองส่วนท้องถิ่น

- ช่องที่ 7 คือ ปริมาณขยะมูลฝอยที่กำจัดไม่ถูกต้อง (ล้านตัน/ปี) คือ ปริมาณขยะมูลฝอยที่องค์กรปกครองส่วนท้องถิ่นสามารถกำจัดได้ โดยวิธีการกำจัดแบบไม่ถูกต้อง ประกอบด้วย การกำจัดแบบเทกอง (Open Dump) การฝังกลบแบบเทกองควบคุม (Control Dump) ขนาดตั้งแต่ 50 ตัน/วัน เผากลางแจ้ง (Open Burning) และเตาเผาที่ไม่มีระบบกำจัดมลพิษทางอากาศ โดยข้อมูลดังกล่าวจะได้จากแบบสำรวจขององค์กรปกครองส่วนท้องถิ่น

- ช่องที่ 8 คือ ปริมาณขยะมูลฝอยที่กำจัดถูกต้อง (ล้านตัน/ปี) คือ ปริมาณขยะมูลฝอยที่องค์กรปกครองส่วนท้องถิ่นสามารถกำจัดได้ โดยวิธีการกำจัดแบบถูกต้อง ประกอบด้วย

(1) การกำจัดแบบถูกหลักวิชาการ ประกอบด้วย การฝังกลบเชิงวิศวกรรม (Engineer Landfill) การฝังกลบอย่างถูกหลักสุขาภิบาล (Sanitary Landfill) เตาเผาที่มีระบบกำจัดมลพิษทางอากาศ การแปรรูปเพื่อผลิตพลังงาน (WTE) การหมักทำปุ๋ย (Compost) และการกำจัดขยะมูลฝอยแบบเชิงกล – ชีวภาพ (MBT)

(2) การกำจัดแบบยอมรับได้ Appropriate Landfill ประกอบด้วย การฝังกลบแบบเทกองควบคุม (Control Dump) ขนาดน้อยกว่า 50 ตัน/วัน และเตาเผา ขนาดน้อยกว่า 10 ตัน/วัน ที่มีระบบกำจัดอากาศเสีย โดยข้อมูลดังกล่าวจะได้จากแบบสำรวจขององค์กรปกครองส่วนท้องถิ่น

กำจัดแบบถูกต้อง		กำจัดแบบไม่ถูกต้อง
การกำจัดแบบถูกหลักวิชาการ	การกำจัดแบบยอมรับได้	การกำจัดแบบไม่ถูกหลักวิชาการ
Engineer Landfill Sanitary Landfill เตาเผา WTE Compost MBT	Appropriate Landfill เช่น เตาเผา ขนาดน้อยกว่า	Open Dump Control Dump ขนาดตั้งแต่ Open Burning เตาเผาที่ไม่มีระบบกำจัด

- ช่องที่ 9 คือ ปริมาณขยะมูลฝอยที่ถูกนำไปใช้ประโยชน์ (ล้านตัน/ปี) คือ ปริมาณขยะมูลฝอยที่มีการถูกดึงกลับไปใช้ประโยชน์ในสถานที่กำจัดขยะมูลฝอย โดยข้อมูลดังกล่าวจะได้จากแบบสำรวจขององค์กรปกครองส่วนท้องถิ่น

- ช่องที่ 10 คือ ปริมาณขยะมูลฝอยที่นำไปกำจัด (ล้านตัน/ปี) คือ ปริมาณขยะมูลฝอยที่ถูกนำไปกำจัด ภายหลังจากมีการคัดแยกขยะมูลฝอยส่วนหนึ่งในสถานที่กำจัดกลับไปใช้ประโยชน์แล้ว โดยข้อมูลดังกล่าวจะได้จากแบบสำรวจขององค์กรปกครองส่วนท้องถิ่น

- ช่องที่ 11 – 14 คือ ปริมาณขยะมูลฝอยที่นำไปกำจัด (ล้านตัน/ปี) โดยจำแนกออกเป็นวิธีการกำจัด 4 วิธี ประกอบด้วย การฝังกลบ การหมักทำปุ๋ย เตเผา และอื่น ๆ

2. พื้นที่ที่ไม่มีการให้บริการ (เก็บขนไปกำจัด) คือ ข้อมูลตั้งแต่ช่องที่ 15 – 17

- ช่องที่ 15 คือ จำนวนองค์กรปกครองส่วนท้องถิ่นที่ไม่มีการให้บริการ (แห่ง)

- ช่องที่ 16 คือ ปริมาณขยะมูลฝอยที่เกิดขึ้นในพื้นที่ที่ไม่มีการให้บริการ (ล้านตัน/ปี) โดยข้อมูลดังกล่าวจะได้จากการคำนวณ อัตราการเกิดขยะมูลฝอย (จากการศึกษาของกรมฯ) คูณด้วย จำนวนประชากรตามทะเบียนราษฎรในพื้นที่ที่ไม่มีการให้บริการ

- ช่องที่ 17 คือ ปริมาณขยะมูลฝอยที่ถูกนำไปใช้ประโยชน์ (ล้านตัน/ปี) คือ ปริมาณขยะมูลฝอยที่มีการถูกดึงกลับไปใช้ประโยชน์ในพื้นที่ที่ไม่มีการให้บริการ ซึ่งข้อมูลดังกล่าวไม่สามารถหาได้จากแบบสำรวจขององค์กรปกครองส่วนท้องถิ่น จำเป็นจะต้องมีการศึกษาวิจัยเชิงพื้นที่ต่อไป

- ช่องที่ 18 คือ ปริมาณขยะมูลฝอยที่กำจัดไม่ถูกต้อง (ล้านตัน/ปี) คือ ปริมาณขยะมูลฝอยที่ครัวเรือน/ชุมชน/หมู่บ้าน กำจัดกันเอง ซึ่งข้อมูลดังกล่าวไม่สามารถหาได้จากแบบสำรวจขององค์กรปกครองส่วนท้องถิ่น จำเป็นจะต้องมีการศึกษาวิจัยเชิงพื้นที่ต่อไป

สำหรับช่องที่ 19 คือ ปริมาณขยะมูลฝอยที่ถูกนำไปใช้ประโยชน์ (ล้านตัน/ปี) คือ ปริมาณขยะมูลฝอยทั้งหมดที่ถูกนำไปใช้ประโยชน์ หรือ โดยคำนวณจาก ข้อมูลช่องที่ 5 บวกด้วย ข้อมูลช่องที่ 9 บวกด้วย ข้อมูลช่องที่ 17

และช่องที่ 20 คือ ปริมาณขยะมูลฝอยสะสม (ตัน) คือ ปริมาณขยะมูลฝอยตกค้างสะสม ที่ถูกทิ้งกองไว้หรืออยู่ในบ่อของสถานที่กำจัดขยะมูลฝอยแบบไม่ถูกต้อง เช่น การเทกอง (Open Dump) หรือพื้นที่ลักลอบทิ้ง เป็นต้น สามารถคำนวณได้จาก ปริมาตรของสถานที่กำจัดขยะมูลฝอย (ขยะมูลฝอยที่ทิ้งกองหรืออยู่ในหลุม) คูณด้วย ความหนาแน่น (ความหนาแน่น = 0.3 ตัน/ลบ.ม.) ดังนี้

$$\text{ปริมาณขยะมูลฝอยสะสม} = \text{กว้าง} \times \text{ยาว} \times \text{สูง} \times \text{ความหนาแน่น}$$

2.3 ผลการประเมินสถานการณ์

กรมควบคุมมลพิษ โดยสำนักจัดการกากของเสียและสารอันตราย และสำนักงานสิ่งแวดล้อมภาคที่ 1 – 16 ได้ดำเนินโครงการสำรวจข้อมูลขยะมูลฝอยทั่วประเทศ ปี พ.ศ. 2556 ซึ่งเริ่มดำเนินการตั้งแต่เดือนมีนาคม 2556 เป็นต้นมา โดยมีกลุ่มเป้าหมาย คือ องค์กรปกครองส่วนท้องถิ่นทั่วประเทศ จำนวน 7,782 แห่ง ประกอบด้วย เทศบาล จำนวน 2,271 แห่ง องค์การบริหารส่วนตำบล จำนวน 5,510 แห่ง และ กทม. ในการจัดทำแบบสำรวจ และการลงพื้นที่เพื่อสำรวจภาคสนาม เพื่อให้ได้มาซึ่งข้อมูลการจัดการขยะมูลฝอยที่เป็นปัจจุบัน

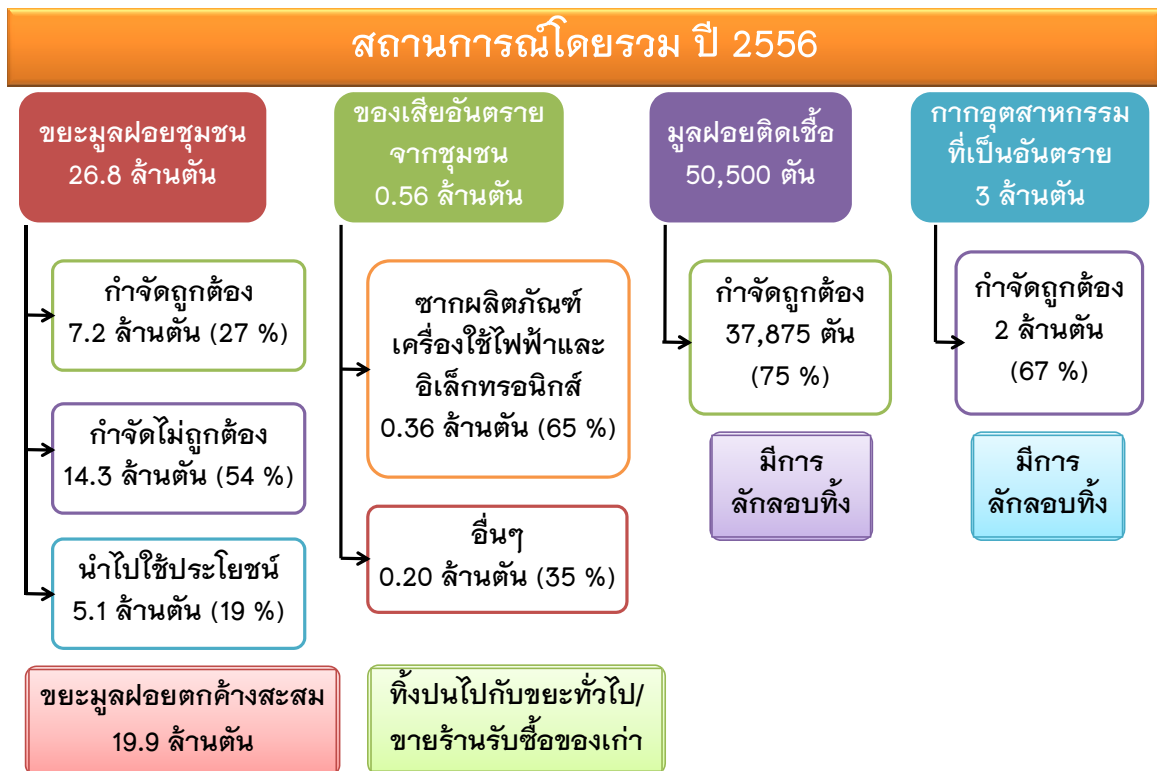

จากการสำรวจข้อมูลด้านการจัดการขยะมูลฝอยชุมชนของประเทศไทยในปี 2556 พบว่า มีปริมาณขยะมูลฝอยชุมชนเกิดขึ้น ประมาณ 26.774 ล้านตัน หรือประมาณ 73,355 ตันต่อวัน โดยพบว่า องค์การปกครองส่วนท้องถิ่น (เทศบาลนคร เทศบาลเมือง เทศบาลตำบล องค์การบริหารส่วนตำบล เมืองพัทยา และกรุงเทพมหานคร) จำนวน 7,782 แห่ง มีองค์การปกครองส่วนท้องถิ่นที่มีการดำเนินการให้บริการเก็บขนขยะมูลฝอยชุมชน จำนวน 4,179 แห่ง และองค์การปกครองส่วนท้องถิ่นที่ไม่มีการดำเนินการให้บริการเก็บขนขยะมูลฝอยชุมชน จำนวน 3,603 แห่ง (ภาคผนวก ก)

องค์การปกครองส่วนท้องถิ่นที่มีการดำเนินการให้บริการเก็บขนขยะมูลฝอยชุมชน จำนวน 4,179 แห่ง พบว่า มีปริมาณขยะมูลฝอยชุมชนเกิดขึ้นทั้งหมด ประมาณ 19.318 ล้านตัน หรือประมาณ 52,927 ตันต่อวัน คิดเป็นร้อยละ 72 ของปริมาณขยะมูลฝอยชุมชนที่เกิดขึ้นทั่วประเทศ โดยพบว่า ปริมาณขยะมูลฝอยชุมชนที่มีการดำเนินการเก็บขน เพื่อนำไปกำจัดทิ้งสิ้น ประมาณ 14.359 ล้านตัน หรือประมาณ 39,341 ตันต่อวัน โดยขยะมูลฝอยชุมชนที่เก็บขนได้ สามารถนำไปกำจัดยังสถานที่กำจัดขยะมูลฝอยที่ถูกต้อง ประมาณ 7.421 ล้านตัน หรือประมาณ 20,332 ตันต่อวัน คิดเป็นร้อยละ 52 ของปริมาณขยะมูลฝอยชุมชนที่เก็บขนได้ โดยสถานที่กำจัดขยะมูลฝอยที่ถูกต้องและใช้งานได้ จำนวน 466 แห่ง และปริมาณขยะมูลฝอยชุมชนอีกประมาณ 6.938 ล้านตัน หรือ 19,008 ตันต่อวัน หรือคิดเป็นร้อยละ 48 ของปริมาณขยะมูลฝอยชุมชนที่เก็บขนได้ จะถูกนำไปกำจัดยังสถานที่กำจัดขยะมูลฝอยที่ไม่ถูกต้อง เช่น การเผากลางแจ้ง การเทกองทิ้งในบ่อดินเก่าหรือพื้นที่รกร้าง โดยเฉพาะองค์การปกครองส่วนท้องถิ่นขนาดเล็กและในพื้นที่ห่างไกล พบว่ามีสถานที่กำจัดขยะมูลฝอยที่ไม่ถูกต้อง จำนวน 2,024 แห่ง (ภาคผนวก ข – ง)

องค์การปกครองส่วนท้องถิ่นที่ไม่มีการดำเนินการให้บริการเก็บขนขยะมูลฝอยชุมชน จำนวน 3,603 แห่ง พบว่า มีปริมาณขยะมูลฝอยชุมชนเกิดขึ้นทั้งหมด ประมาณ 7.456 ล้านตัน หรือ 20,427 ตันต่อวัน คิดเป็นร้อยละ 28 ของปริมาณขยะมูลฝอยชุมชนที่เกิดขึ้นทั่วประเทศ โดยขยะมูลฝอยที่เกิดขึ้นนี้ ประชาชนในพื้นที่จะดำเนินการกำจัดในครัวเรือน โดยการเทกองและเผาในที่โล่ง หรือลักลอบทิ้งในพื้นที่สาธารณะ ซึ่งอาจส่งผลกระทบต่อสุขภาพแวดล้อมในอนาคตได้

ตารางที่ 4 ข้อมูลการสำรวจขยะมูลฝอยชุมชน ปี 2556

ช่องที่	รายละเอียด	76 จังหวัด	กทม.	77 จังหวัด
	เทศบาล (แห่ง)	2,273	-	2,273
	อบต. (แห่ง)	5,508	-	5,508
	รวม อบท. (แห่ง)	7,781	1	7,782
1	ปริมาณขยะมูลฝอยที่เกิดขึ้น (ล้านตัน/ปี)	22.637	4.137	26.774
2	จำนวน อบท. ที่มีการให้บริการ (แห่ง)	4,178	1	4,179
3	ปริมาณขยะมูลฝอยที่เกิดขึ้นใน อบท. ที่มีการให้บริการ (ล้านตัน/ปี)	15.181	4.137	19.318
4	ปริมาณขยะมูลฝอยที่ถูกเก็บขนนำไปกำจัด (ล้านตัน/ปี)	10.736	3.623	14.359
5	ปริมาณขยะมูลฝอยที่ถูกนำไปใช้ประโยชน์ (ล้านตัน/ปี)	4.314	0.514	4.828
6	ปริมาณขยะมูลฝอยที่ไม่มีการให้บริการ ใน อบท. ที่มีการให้บริการ (ล้านตัน/ปี)	0.131	-	0.131
7	ปริมาณขยะมูลฝอยที่ถูกนำไปกำจัดแบบไม่ถูกต้อง (ล้านตัน/ปี)	6.938	-	6.938
8	ปริมาณขยะมูลฝอยที่ถูกนำไปจัดการแบบถูกต้อง (ล้านตัน/ปี)	3.798	3.623	7.421
9	ปริมาณขยะมูลฝอยที่ถูกนำไปใช้ประโยชน์ ในสถานที่กำจัดขยะมูลฝอยแบบถูกต้อง (ล้านตัน/ปี)	0.147	-	0.147
10	ปริมาณขยะมูลฝอยที่ถูกนำไปใช้กำจัดแบบถูกต้อง (ล้านตัน/ปี)	3.651	3.623	7.274
11	ปริมาณขยะมูลฝอยที่ถูกกำจัดโดยระบบ Landfill (ล้านตัน/ปี)	3.073	3.623	6.696
12	ปริมาณขยะมูลฝอยที่ถูกกำจัดโดยระบบ Compost (ล้านตัน/ปี)	0.055	-	0.055
13	ปริมาณขยะมูลฝอยที่ถูกกำจัดโดยระบบ Incinerator (ล้านตัน/ปี)	0.254	-	0.254

ตารางที่ 4 ข้อมูลการสำรวจขยะมูลฝอยชุมชน ปี 2556 (ต่อ)

ช่องที่	รายละเอียด	76 จังหวัด	กทม.	77 จังหวัด
14	ปริมาณขยะมูลฝอยที่ถูกกำจัดโดยระบบอื่น ๆ (ล้านตัน/ปี)	0.269	-	0.269
15	จำนวน อปท. ที่ไม่มีการให้บริการ (แห่ง)	3,603	-	3,603
16	ปริมาณขยะมูลฝอยที่เกิดขึ้นใน อปท. ที่ไม่มีการให้บริการ (ล้านตัน/ปี)	7.456	-	7.456
17	ปริมาณขยะมูลฝอยที่ถูกนำไปใช้ประโยชน์ (ล้านตัน/ปี)	0.177	-	0.177
18	ปริมาณขยะมูลฝอยที่กำจัดแบบไม่ถูกต้อง (ล้านตัน/ปี)	7.279	-	7.279
19	ปริมาณขยะมูลฝอยที่ถูกนำไปใช้ประโยชน์ทั้งหมด (ล้านตัน/ปี)	4.638	0.514	5.152
20	ปริมาณขยะมูลฝอยสะสม (ล้านตัน)	19.941	-	19.941

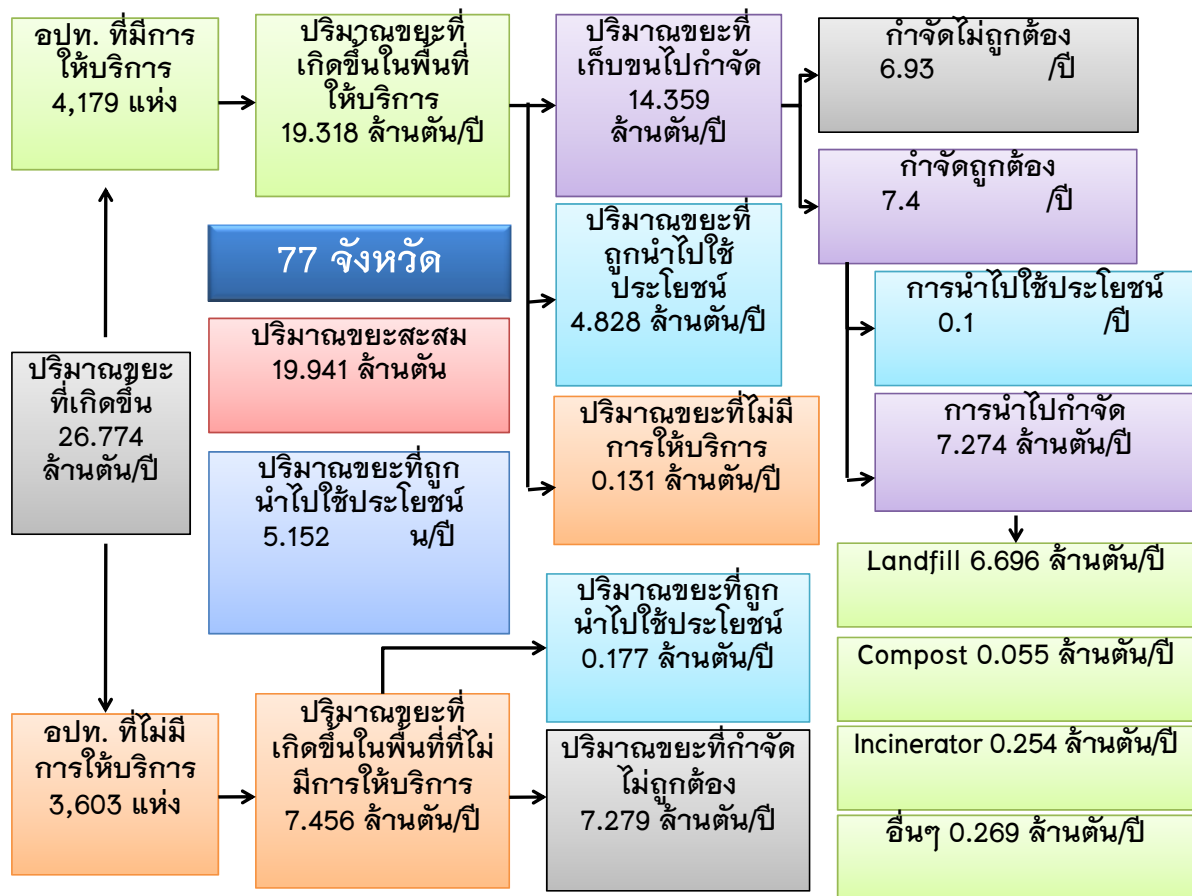

รูปที่ 6 แผนภาพการไหลของขยะมูลฝอยชุมชน ปี 2556

อปท.	ปริมาณขยะมูลฝอยที่	
	(ล้านตัน)	(ร้อยละ)
กทม.	4.137	16%
เทศบาล	10.241	38%
อบต.	12.396	46%
รวม	26.774	100%

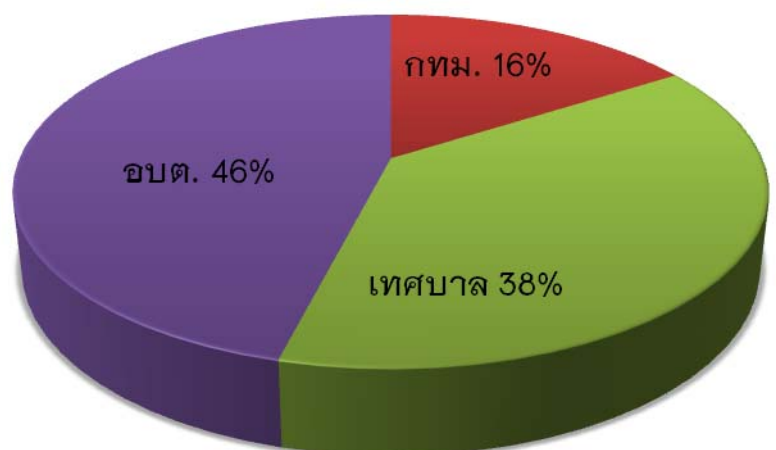

รูปที่ 7 ปริมาณขยะมูลฝอยที่เกิดขึ้น ปี 2556



ปริมาณขยะมูลฝอยที่เกิดขึ้น
26.774 ล้านตัน

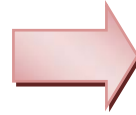

ตึกใบหยก 2
139 ตึก



ปริมาณขยะมูลฝอยสะสม
19.941 ล้านตัน



ตึกใบหยก 2
103 ตึก

รูปที่ 8 การเปรียบเทียบปริมาณขยะมูลฝอยที่เกิดขึ้นและปริมาณขยะมูลฝอยสะสมกับตึกใบหยก 2



ปริมาณขยะมูลฝอยที่ถูกกำจัดแบบถูกต้อง
7.274 ล้านตัน



ตึกใบหยก 2
37 ตึก



ปริมาณขยะมูลฝอยที่ถูกนำกลับไปใช้ประโยชน์
5.152 ล้านตัน

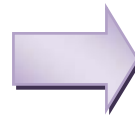

ตึกใบหยก 2
26 ตึก

รูปที่ 9 การเปรียบเทียบปริมาณขยะมูลฝอยที่ถูกกำจัดแบบถูกต้องและปริมาณขยะมูลฝอยที่ถูกนำกลับไปใช้ประโยชน์กับตึกใบหยก 2

2.4 สถานที่กำจัดขยะมูลฝอยแบบถูกต้องและไม่ถูกต้อง

สำหรับปริมาณขยะมูลฝอยที่ถูกเก็บขนนำไปกำจัด จำนวน 14.359 ล้านตัน จะถูกกำจัด ณ สถานที่กำจัดขยะมูลฝอยทั้งแบบถูกต้องและไม่ถูกต้อง จำนวน 2,490 แห่ง ทั่วประเทศ ประกอบด้วย สถานที่กำจัดขยะมูลฝอยแบบถูกต้อง คือ เป็นการกำจัดขยะมูลฝอยแบบการฝังกลบเชิงวิศวกรรม (Engineer Landfill) การฝังกลบอย่างถูกหลักสุขาภิบาล (Sanitary Landfill) การฝังกลบแบบเทกองควบคุม (Control Dump) ขนาดน้อยกว่า 50 ตัน/วัน เตาเผาที่มีระบบกำจัดมลพิษทางอากาศ การแปรรูปเพื่อผลิตพลังงาน (WTE) การหมักทำปุ๋ย (Compost) และการกำจัดขยะมูลฝอยแบบเชิงกล – ชีวภาพ (MBT) จำนวน 466 แห่ง และสถานที่กำจัดขยะมูลฝอยแบบไม่ถูกต้อง คือ เป็นการกำจัดขยะมูลฝอยแบบเทกอง (Open Dump) การฝังกลบแบบเทกองควบคุม (Control Dump) ขนาดใหญ่ ตั้งแต่ 50 ตัน/วัน การเผากลางแจ้ง (Open Burning) หรือการกำจัดโดยใช้เตาเผาที่ไม่มีระบบกำจัดมลพิษทางอากาศ จำนวน 2,024 แห่ง

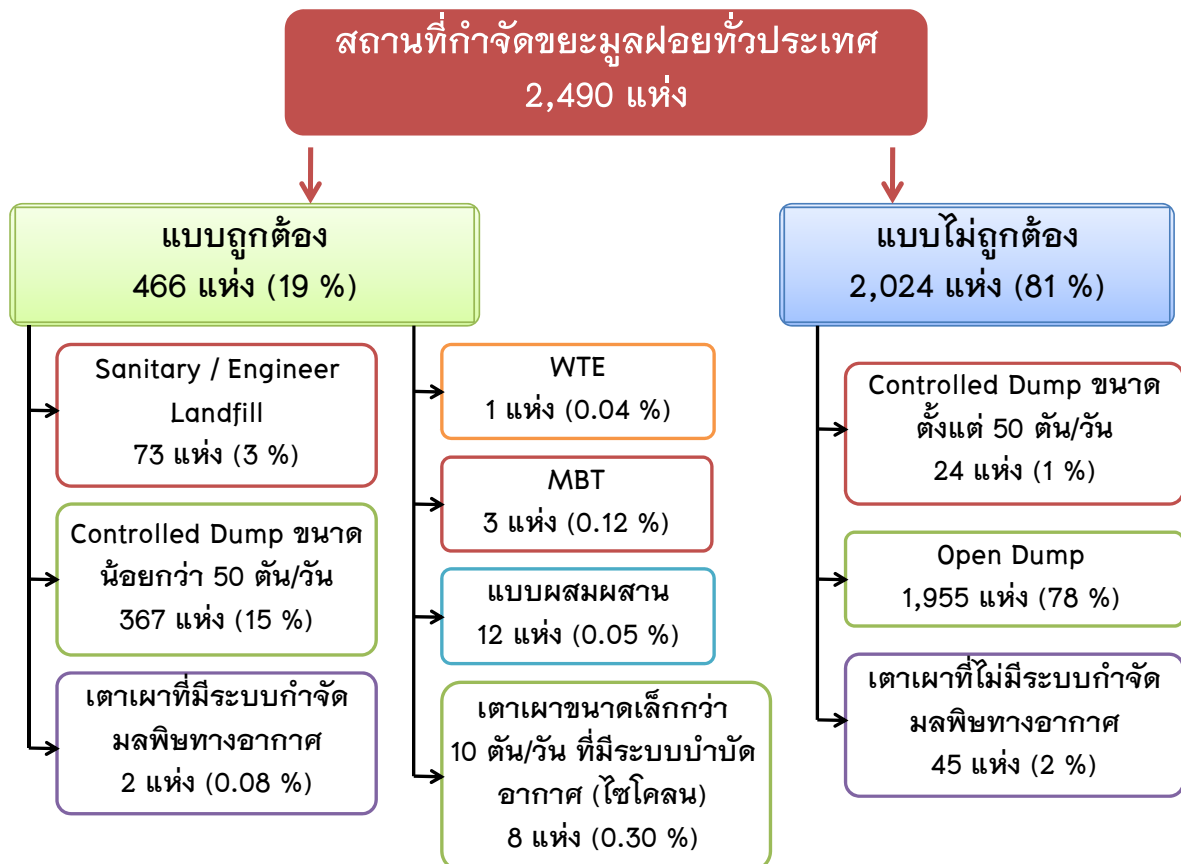

รูปที่ 10 สถานที่กำจัดขยะมูลฝอยทั้งแบบถูกต้องและไม่ถูกต้อง

ที่ตั้งสถานที่กำจัดของเสียอันตราย

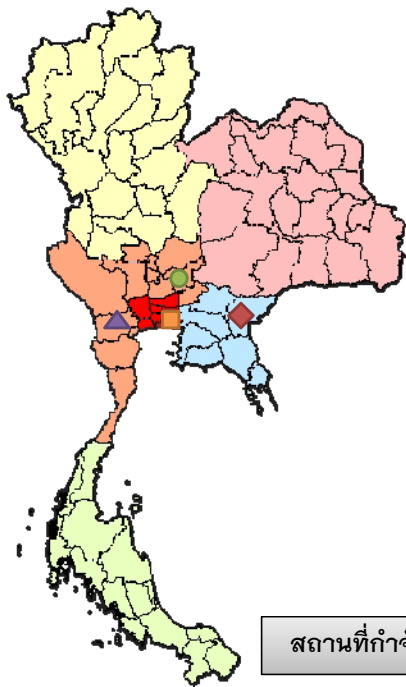

สถานที่	จังหวัด	ระบบ
บริษัท เบคเตอร์เวิลด์กรีน จำกัด (มหาชน)	สระบุรี	ฝังกลบแบบปลอดภัย
บริษัท เจนโก้ จำกัด (มหาชน)	ราชบุรี	ฝังกลบแบบปลอดภัย
บริษัท โปรเฟสชั่นแนลเวสต์ จำกัด	สระแก้ว	ฝังกลบแบบปลอดภัย
บริษัท อัครีปราการ จำกัด	สมุทรปราการ	เตาเผาขยะอันตราย

สถานที่กำจัดของเสียอันตราย 4 แห่ง

รูปที่ 11 สถานที่กำจัดของเสียอันตราย

ที่ตั้งเตาเผามูลฝอยติดเชื้อ

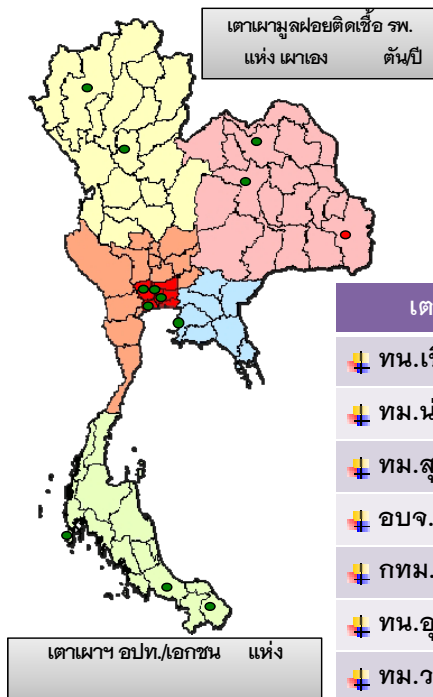

เตาเผามูลฝอยติดเชื้อของเอกชนอย่างน้อย (8 แห่ง)

- สมุทรปราการ 2 แห่ง (บ.อัครีปราการฯ 825 ตัน/ปี และ บ.ไทยเอ็นฯ 260 ตัน/ปี)
- อยุธยา 1 แห่ง (บ.ที่ดินบางปะอิน 3,640 ตัน/ปี)
- นครสวรรค์ 1 แห่ง (บ.โชติกรณ 11,008 ตัน/ปี)

เตาเผามูลฝอยติดเชื้อ ขนาดใหญ่ ของ อปท. (14 แห่ง)

ทน.เชียงใหม่ (220 ตัน/ปี)	ทน.ขอนแก่น (297 ตัน/ปี)
ทม.น่าน (141 ตัน/ปี)	ทน.ภูเก็ต (220 ตัน/ปี)
ทม.สุพรรณบุรี (22 ตัน/ปี)	ทน.ยะลา (110 ตัน/ปี)
อบจ.นนทบุรี (1,870 ตัน/ปี)	ทน.พิษณุโลก
กทม. (8,910 ตัน/ปี)	เมืองพัทยา
ทน.อุดรธานี (176 ตัน/ปี)	ทน.สมุทรสาคร
ทม.วารินชำราบ (396 ตัน/ปี)	ทน.หาดใหญ่

รูปที่ 12 สถานที่ตั้งเตาเผามูลฝอยติดเชื้อ

ตารางที่ 5 สถานที่กำจัดขยะมูลฝอยแบบถูกต้อง

สถานที่กำจัดขยะมูลฝอยแบบถูกต้อง รวมทั้งสิ้น 466 แห่ง			
รัฐบาล		เอกชน	
ประเภท	จำนวน (แห่ง)	ประเภท	จำนวน (แห่ง)
Sanitary / Engineer Landfill	64	Sanitary / Engineer Landfill	9
Control Dump ขนาดน้อยกว่า 50 ตัน/วัน	341	Control Dump ขนาดน้อยกว่า 50 ตัน/วัน	26
เตาเผาที่มีระบบกำจัดมลพิษทางอากาศ	1	เตาเผาที่มีระบบกำจัดมลพิษทางอากาศ	1
เตาเผาขนาดน้อยกว่า 10 ตัน/วัน ที่มีระบบกำจัดอากาศเสีย (ไซโคลน)	8	WTE	1
แบบผสมผสาน	12		
MBT	1	MBT	2
รวม (รัฐบาล)	427	รวม (เอกชน)	39

ตารางที่ 6 สถานที่กำจัดขยะมูลฝอยแบบไม่ถูกต้อง

สถานที่กำจัดขยะมูลฝอยไม่ถูกต้อง รวมทั้งสิ้น 2,024 แห่ง			
รัฐบาล		เอกชน	
ประเภท	จำนวน (แห่ง)	ประเภท	จำนวน (แห่ง)
เทกอง (Open Dump)	1,826	เทกอง (Open Dump)	129
Control Dump ขนาดใหญ่ ตั้งแต่ 50 ตัน/วัน	18	Control Dump ขนาดใหญ่ ตั้งแต่ 50 ตัน/วัน	6
เตาเผาที่ไม่มีระบบกำจัดมลพิษทางอากาศ	45	เตาเผาที่ไม่มีระบบกำจัดมลพิษทางอากาศ	-
รวม (รัฐบาล)	1,889	รวม (เอกชน)	135



บทที่ 3

จังหวัดที่มีปัญหาวิกฤต ด้านการจัดการขยะมูลฝอย

บทที่ 3

จังหวัดที่มีปัญหาวิกฤตด้านการจัดการขยะมูลฝอย

3.1 วิธีการ

การจัดลำดับจังหวัดที่มีปัญหาวิกฤตด้านการจัดการขยะมูลฝอย (จังหวัดสกปรก) มีวัตถุประสงค์ เพื่อที่จะได้ทราบถึงแผนการและแนวทางในการจัดการแก้ไขปัญหาขยะมูลฝอยในลักษณะเชิงพื้นที่ (Area Approach) โดยให้เป็นไปตามสภาพปัญหาที่เป็นจริงจากข้อมูล ณ ปัจจุบัน โดยในการจัดลำดับจังหวัดที่มีปัญหาวิกฤตด้านการจัดการขยะมูลฝอย จะพิจารณาจาก 3 ปัจจัยหลัก ดังนี้

1. ปริมาณขยะมูลฝอยที่ไม่ได้รับการบริการเก็บขน
2. ปริมาณขยะมูลฝอยที่ถูกนำไปกำจัดแบบไม่ถูกต้อง
3. ปริมาณขยะมูลฝอยสะสมในสถานที่กำจัดขยะมูลฝอยที่ไม่ถูกต้อง

โดยนำปัจจัยหลักดังกล่าว มาวิเคราะห์เป็นค่า Factor 3 Factor คูณด้วย ค่าถ่วงน้ำหนัก ความสำคัญในแต่ละ Factor และนำผลคะแนนรวมที่ได้จากการวิเคราะห์ มาจัดเรียงลำดับความสกปรกของแต่ละจังหวัด

3.1.1 ปัจจัยที่ใช้ในการจัดลำดับจังหวัดที่มีปัญหาวิกฤตด้านการจัดการขยะมูลฝอย

1. Factor A

จะพิจารณาจากร้อยละ ของปริมาณขยะมูลฝอยที่ถูกนำไปกำจัดแบบไม่ถูกต้อง เทียบกับ ปริมาณขยะมูลฝอยที่ถูกเก็บขนนำไปกำจัด ดังนี้

$$\text{Factor A} = \frac{\text{ปริมาณขยะมูลฝอยที่ถูกนำไปกำจัดแบบไม่ถูกต้อง} \times 100}{\text{ปริมาณขยะมูลฝอยที่ถูกเก็บขนนำไปกำจัด}}$$

2. Factor B

จะพิจารณาจากร้อยละ ปริมาณขยะมูลฝอยที่ไม่ได้รับการบริการเก็บขน เทียบกับ ปริมาณขยะมูลฝอยที่เกิดขึ้น ดังนี้

$$\text{Factor B} = \frac{\text{ปริมาณขยะมูลฝอยที่ไม่ได้รับการบริการเก็บขน} \times 100}{\text{ปริมาณขยะมูลฝอยที่เกิดขึ้น}}$$

3. Factor C

จะพิจารณาจากร้อยละ ปริมาณขยะมูลฝอยสะสมในสถานที่กำจัดขยะมูลฝอยที่ไม่ถูกต้อง เทียบกับ ผลรวมปริมาณขยะมูลฝอยสะสมในสถานที่กำจัดขยะมูลฝอยที่ไม่ถูกต้องในจังหวัดที่มีค่าสูงสุด ดังนี้

$$\text{Factor C} = \frac{\text{ปริมาณขยะมูลฝอยสะสมในสถานที่กำจัดขยะมูลฝอยที่ไม่ถูกต้อง} \times 100}{\text{ปริมาณขยะมูลฝอยสะสมในสถานที่กำจัดขยะมูลฝอยที่ไม่ถูกต้องที่มีค่าสูงสุด}}$$

4. คะแนนความสกปรก

จะพิจารณาจาก ผลรวมของ คะแนน A คะแนน B และ คะแนน C ซึ่งเกิดจากการนำค่า Factor A Factor B และ Factor C คูณด้วย ค่าถ่วงน้ำหนัก (โดยมีคะแนนเต็ม 100 คะแนน จังหวัดที่มีคะแนนสูง แสดงว่ามีปัญหาวิกฤตด้านการจัดการขยะมูลฝอยหรือมีความสกปรกมาก และจังหวัดที่มีคะแนนต่ำ แสดงว่ามีปัญหาวิกฤตด้านการจัดการขยะมูลฝอยหรือมีความสกปรกน้อย)

$$\text{คะแนนความสกปรก} = \text{คะแนน A} + \text{คะแนน B} + \text{คะแนน C}$$

3.1.2 ทางเลือกในการจัดลำดับจังหวัดที่มีปัญหาวิกฤตด้านการจัดการขยะมูลฝอย

เมื่อนำปัจจัยที่ใช้ในการจัดลำดับจังหวัดที่มีปัญหาวิกฤตด้านการจัดการขยะมูลฝอย (จังหวัดสกปรก) ทั้ง 3 ปัจจัย มากำหนดค่าถ่วงน้ำหนักในแต่ละปัจจัย เพื่อจัดทำเป็นทางเลือก (Scenario) ซึ่งในแต่ละทางเลือก จะมีค่าถ่วงน้ำหนัก = 1 และทำการแปรผันค่าถ่วงน้ำหนัก ให้มีนัยสำคัญ = ทศนิยม 1 ตำแหน่ง สามารถจัดทำทางเลือกในการจัดลำดับจังหวัดที่มีปัญหาวิกฤตด้านการจัดการขยะมูลฝอย (จังหวัดสกปรก) ทั้งหมด 67 ทางเลือก (Scenario) ประกอบด้วย

Matrix	Factor	Scenario
Single Factor	Factor A	1
	Factor B	1
	Factor C	1
	รวม	3
Double Factor	Factor A + B	9
	Factor A + C	9
	Factor B + C	9
	รวม	27
Treble Factor	Factor A + B + C	37
	รวม	37
รวมทั้งสิ้น		67

หลังจากประมวลผลข้อมูล เพื่อจัดทำทางเลือกในการจัดลำดับจังหวัดที่มีปัญหาวิกฤตด้านการจัดการขยะมูลฝอย (จังหวัดสกลปรก) ทั้งหมด 67 ทางเลือก (Scenario) จะได้ค่าถ่วงน้ำหนัก (Weight) ค่าสูงสุด (Max) ค่าต่ำสุด (Min) และค่าเฉลี่ย (Mean) ในแต่ละทางเลือก ดังตารางที่ 7 และสามารถสรุปเป็นช่วงระดับค่าสูงสุด (Max) ของคะแนนความสกลปรกทั้ง 67 ทางเลือก ดังตารางที่ 8

ตารางที่ 7 คะแนนความสกปรกรวม 67 ทางเลือก ประกอบด้วย ค่าถ่วงน้ำหนัก (Weight) ค่าสูงสุด (Max) ค่าต่ำสุด (Min) และค่าเฉลี่ย (Mean)

ทางเลือก ที่	ค่าถ่วงน้ำหนัก			คะแนนความสกปรก (A + B + C)		
	Factor A	Factor B	Factor C	ค่าสูงสุด	ค่าต่ำสุด	ค่าเฉลี่ย
1	1.0	0.0	0.0	100.00	0.00	64.61
2	0.0	1.0	0.0	86.65	0.00	32.84
3	0.0	0.0	1.0	100.00	0.00	10.48
4	0.1	0.9	0.0	82.18	0.00	36.02
5	0.2	0.8	0.0	77.70	0.00	39.20
6	0.3	0.7	0.0	73.23	0.00	42.37
7	0.4	0.6	0.0	73.78	0.00	45.55
8	0.5	0.5	0.0	75.47	0.00	48.73
9	0.6	0.4	0.0	78.77	0.00	51.90
10	0.7	0.3	0.0	83.14	0.00	55.08
11	0.8	0.2	0.0	88.01	0.00	58.26
12	0.9	0.1	0.0	94.01	0.00	61.43
13	0.1	0.0	0.9	98.83	0.00	15.89
14	0.2	0.0	0.8	97.66	0.00	21.30
15	0.3	0.0	0.7	96.49	0.00	26.72
16	0.4	0.0	0.6	95.32	0.00	32.13
17	0.5	0.0	0.5	94.16	0.00	37.54
18	0.6	0.0	0.4	93.39	0.00	42.96
19	0.7	0.0	0.3	95.04	0.00	48.37
20	0.8	0.0	0.2	96.70	0.00	53.78
21	0.9	0.0	0.1	98.35	0.00	59.20
22	0.0	0.1	0.9	92.27	0.00	12.71
23	0.0	0.2	0.8	84.55	0.00	14.95

ตารางที่ 7 คะแนนความสกปรกรวม 67 ทางเลือก ประกอบด้วย ค่าถ่วงน้ำหนัก (Weight) ค่าสูงสุด (Max) ค่าต่ำสุด (Min) และค่าเฉลี่ย (Mean) (ต่อ-1)

ทางเลือก ที่	ค่าถ่วงน้ำหนัก			คะแนนความสกปรก (A + B + C)		
	Factor A	Factor B	Factor C	ค่าสูงสุด	ค่าต่ำสุด	ค่าเฉลี่ย
24	0.0	0.3	0.7	76.82	0.00	17.19
25	0.0	0.4	0.6	69.10	0.00	19.42
26	0.0	0.5	0.5	61.37	0.00	21.66
27	0.0	0.6	0.4	53.65	0.00	23.90
28	0.0	0.7	0.3	61.54	0.00	26.13
29	0.0	0.8	0.2	69.91	0.00	28.37
30	0.0	0.9	0.1	78.28	0.00	30.61
31	0.1	0.1	0.8	91.11	0.00	18.13
32	0.1	0.2	0.7	83.38	0.00	20.36
33	0.1	0.3	0.6	75.65	0.00	22.60
34	0.1	0.4	0.5	67.93	0.00	24.84
35	0.1	0.5	0.4	60.20	0.00	27.07
36	0.1	0.6	0.3	57.06	0.00	29.31
37	0.1	0.7	0.2	65.43	0.00	31.55
38	0.1	0.8	0.1	73.81	0.00	33.78
39	0.2	0.1	0.7	89.94	0.00	23.54
40	0.2	0.2	0.6	82.21	0.00	25.78
41	0.2	0.3	0.5	74.48	0.00	28.01
42	0.2	0.4	0.4	66.76	0.00	30.25
43	0.2	0.5	0.3	59.41	0.00	32.49
44	0.2	0.6	0.2	60.96	0.00	34.72
45	0.2	0.7	0.1	69.33	0.00	36.96
46	0.3	0.1	0.6	88.77	0.00	28.95

ตารางที่ 7 คะแนนความสกปรกรวม 67 ทางเลือก ประกอบด้วย ค่าถ่วงน้ำหนัก (Weight) ค่าสูงสุด (Max) ค่าต่ำสุด (Min) และค่าเฉลี่ย (Mean) (ต่อ-2)

ทางเลือก ที่	ค่าถ่วงน้ำหนัก			คะแนนความสกปรก (A + B + C)		
	Factor A	Factor B	Factor C	ค่าสูงสุด	ค่าต่ำสุด	ค่าเฉลี่ย
48	0.3	0.3	0.4	73.32	0.00	33.43
49	0.3	0.4	0.3	65.59	0.00	35.66
50	0.3	0.5	0.2	63.38	0.00	37.90
51	0.3	0.6	0.1	65.76	0.00	40.14
52	0.4	0.1	0.5	87.60	0.00	34.37
53	0.4	0.2	0.4	79.87	0.00	36.60
54	0.4	0.3	0.3	72.15	0.00	38.84
55	0.4	0.4	0.2	68.05	0.00	41.08
56	0.4	0.5	0.1	67.82	0.00	43.31
57	0.5	0.1	0.4	86.43	0.00	39.78
58	0.5	0.2	0.3	78.70	0.00	42.02
59	0.5	0.3	0.2	73.37	0.00	44.25
60	0.5	0.4	0.1	72.49	0.00	46.49
61	0.6	0.1	0.3	85.26	0.00	45.19
62	0.6	0.2	0.2	78.92	0.00	47.43
63	0.6	0.3	0.1	77.16	0.00	49.67
64	0.7	0.1	0.2	86.70	0.00	50.61
65	0.7	0.2	0.1	81.83	0.00	52.84
66	0.8	0.1	0.1	88.35	0.00	56.02
67	1/3	1/3	1/3	70.35	0.00	35.98

ตารางที่ 8 ช่วงระดับค่าสูงสุด (Max) ของคะแนนความสกปรกรวม 67 ทางเลือก

Matrix	Factor	Scenario ที่มีค่าสูงสุด (Max)				
		0 - 59	60 - 69	70 - 79	80 - 89	90 - 100
Single Factor	Factor A	-	-	-	-	1
	Factor B	-	-	-	1	
	Factor C	-	-	-	-	1
รวม	3	-	-	-	1	2
Double Factor	Factor A + B	-	-	5	3	1
	Factor A + C	-	-	-	-	9
	Factor B + C	1	4	2	1	1
รวม	27	1	4	7	4	11
Treble Factor	Factor A + B + C	2	11	12	11	1
รวม	37	2	11	12	11	1
รวมทั้งสิ้น	67	3	15	19	16	14

3.1.3 การพิจารณาทางเลือกในการจัดลำดับจังหวัดที่มีปัญหาวิกฤตด้านการจัดการขยะมูลฝอย

การพิจารณาคัดเลือกทางเลือกในการจัดลำดับจังหวัดที่มีปัญหาวิกฤตด้านการจัดการขยะมูลฝอย (จังหวัดสกปรก) ทั้งหมด 67 ทางเลือก (Scenario) ให้เหลือเพียง 1 ทางเลือก จะทำการพิจารณาโดยใช้วิธีการวิเคราะห์การตัดสินใจแบบหลายหลักเกณฑ์ (Multiple Criteria Decision Analysis : MCA) โดยจะพิจารณาผลกระทบ 3 ด้าน ที่เกิดจาก Factor A Factor B Factor C ดังนี้

1. ผลกระทบด้านสิ่งแวดล้อม
 - อากาศ
 - น้ำ
 - ดิน
2. ผลกระทบด้านสังคม
 - การก่อเหตุรำคาญ
 - การใช้ที่ดิน
 - สุขภาพอนามัย
 - ความปลอดภัยต่อชีวิตและทรัพย์สิน
3. ผลกระทบด้านเศรษฐกิจ
 - ราคาที่ดิน
 - ค่าฟื้นฟูระบบและสภาพแวดล้อม
 - การสูญเสียรายได้จากการริไซเคิล

ซึ่งจะพิจารณาให้คะแนนผลกระทบที่เกิดจาก Factor A Factor B Factor C ดังนี้

- คะแนน 1 หมายถึง มีผลกระทบน้อย
- คะแนน 2 หมายถึง มีผลกระทบปานกลาง
- คะแนน 3 หมายถึง มีผลกระทบมาก

โดยมีรายละเอียดดังนี้



รายละเอียด	Factor A	Factor B	Factor C
1. ปัจจัยหลัก	ปริมาณขยะมูลฝอยที่ถูกนำไปกำจัดแบบไม่ถูกต้อง	ปริมาณขยะมูลฝอยที่ไม่ได้รับการบริการเก็บขน	ปริมาณขยะมูลฝอยสะสม
2. สถานที่	สถานที่กำจัดขยะมูลฝอย (Site) ปัจจุบัน	- พื้นที่ห่างไกลที่สูง (Remote Area) - พื้นที่ขนาดเล็ก (อบต./ทต.)	- สถานที่กำจัดขยะมูลฝอย (Site) อดีต - พื้นที่ลึกลอบทิ้ง
3. ลักษณะการดำเนินการ	- การเทกองควบคุม (Control Dump) ขนาดมากกว่า 50 ตัน/วัน - การเทกอง (Open Dump) - เผากลางแจ้ง (Open Burning) - เต่าเผาที่ไม่มีระบบบำบัดอากาศ	- การเทกอง (Open Dump) - เผากลางแจ้ง (Open Burning)	- การเทกองควบคุม (Control Dump) ขนาดมากกว่า 50 ตัน/วัน - การเทกอง (Open Dump) - เผากลางแจ้ง (Open Burning)
4. ปฏิบัติการย่อยสลาย	- การย่อยสลายแบบไร้อากาศ - การย่อยสลายแบบใช้อากาศ - การเผาไหม้	- การย่อยสลายแบบใช้อากาศ - การเผาไหม้	- การย่อยสลายแบบไร้อากาศ (น้อย) - การย่อยสลายแบบใช้อากาศ (น้อย) การเผาไหม้
5. ก๊าซที่เกิดขึ้น	- มีเทน (CH ₄) - ไฮโดรเจนซัลไฟด์ (H ₂ S) - คาร์บอนไดออกไซด์ (CO ₂) - ไดออกซิน	- คาร์บอนไดออกไซด์ (CO ₂) - ไดออกซิน	- มีเทน (CH ₄) - ไฮโดรเจนซัลไฟด์ (H ₂ S) - คาร์บอนไดออกไซด์ (CO ₂) - ไดออกซิน



1. ผลกระทบด้านสิ่งแวดล้อม

รายละเอียด	Factor A	Factor B	Factor C
1. อากาศ (พิจารณาจาก Green House Gas ก๊าซ CH ₄ ก่อให้เกิดภาวะเรือน กระจกมากกว่า CO ₂ ถึง 23 เท่า)	3 เกิดก๊าซ CH ₄ H ₂ S CO ₂ และ ไดออกซิน	1 เกิดก๊าซ H ₂ S CO ₂ และ ไดออกซิน	2 เกิดก๊าซ CH ₄ H ₂ S CO ₂ ก๊าซไดออกซิน (ปริมาณก๊าซเหลือ น้อยกว่า)
2. น้ำ (พิจารณาจาก การแพร่กระจาย ของความสกปรกน้ำชะขยะมูลฝอย)	3 ความสกปรกสูง ปริมาณมาก ไม่มี ระบบป้องกันการ ซึมผ่าน	1 ความสกปรกต่ำ ปริมาณน้อย	3 ความสกปรกสูง ปริมาณมาก ไม่มี ระบบป้องกันการ ซึมผ่าน
3. ดิน (พิจารณาจาก ความเป็นพิษโลหะ หนักของดิน)	3 มีการสะสมของ โลหะหนักในดินสูง	1 มีการสะสมของ โลหะหนักในดินต่ำ	3 มีการสะสมของ โลหะหนักในดินสูง
รวม	9	3	8

หมายเหตุ

- 1 หมายถึง มีผลกระทบน้อย
- 2 หมายถึง มีผลกระทบปานกลาง
- 3 หมายถึง มีผลกระทบมาก

2. ผลกระทบด้านสังคม

รายละเอียดสังคม	Factor A	Factor B	Factor C
4. การก่อเหตุรำคาญ (พิจารณาจาก กลิ่น ผุ่น ขยะปลิว)	3 ขยะใหม่ กลิ่นแรง	1 ขยะน้อย กลิ่นน้อย	2 ขยะเก่า กลิ่นน้อยกว่า
5. การใช้ที่ดิน (พิจารณาจาก การใช้ประโยชน์ที่ดิน ผิดประเภท ทำให้ที่ดินเสื่อมโทรม)	3 ที่ดินเสื่อมโทรมมาก	1 ที่ดินเสื่อมโทรมน้อย	3 ที่ดินเสื่อมโทรมมาก
6. สุขภาพอนามัย (พิจารณาจาก การเกิดโรค การแพร่กระจายของเชื้อโรค)	3 ขยะใหม่ เชื้อโรคมาก เปิดโล่ง การแพร่กระจายมาก	1 ขยะน้อย เชื้อโรคน้อย การแพร่กระจายต่ำ	2 ขยะเก่า เชื้อโรคน้อย เปิดโล่ง การแพร่กระจายมาก
7. ความปลอดภัยต่อชีวิตและทรัพย์สิน (พิจารณาจาก การทับถมของขยะ ทำให้เกิดความเสี่ยงในการเกิดไฟไหม้)	3 มีความเสี่ยงในการเกิดไฟไหม้สูง	1 มีความเสี่ยงในการเกิดไฟไหม้ต่ำ	3 มีความเสี่ยงในการเกิดไฟไหม้สูง
รวม	12	4	10

หมายเหตุ

- 1 หมายถึง มีผลกระทบน้อย
- 2 หมายถึง มีผลกระทบปานกลาง
- 3 หมายถึง มีผลกระทบมาก

3. ผลกระทบด้านเศรษฐกิจ

รายละเอียด	Factor A	Factor B	Factor C
8. ราคาที่ดิน (พิจารณาจาก ราคาที่ดิน อยู่ใกล้ site ราคาตก)	3 ราคาที่ดินตก	1 ราคาที่ดินไม่ตก	3 ราคาที่ดินตก
9. ค่าฟื้นฟูระบบและ สภาพแวดล้อม (พิจารณาจาก ค่าใช้จ่ายที่เกิดขึ้นใน การฟื้นฟูระบบและสภาพแวดล้อม)	3 ค่าใช้จ่ายในการ ฟื้นฟูระบบและ สภาพแวดล้อมสูง	2 ค่าใช้จ่ายในการ ฟื้นฟูระบบและ สภาพแวดล้อมปาน กลาง	3 ค่าใช้จ่ายในการ ฟื้นฟูระบบและ สภาพแวดล้อมสูง
10. การสูญเสียรายได้จากการรีไซเคิล (พิจารณาจาก การสูญเสียรายได้ จากการรีไซเคิล)	1 ปริมาณขยะที่มี มูลค่าเหลือน้อย เพราะถูกคัดแยก แล้ว	2 ปริมาณขยะที่มี มูลค่าเหลือมาก เพราะยังไม่ถูกคัด แยก	1 ปริมาณขยะที่มี มูลค่าเหลือน้อย เพราะถูกคัดแยก แล้ว
รวม	7	5	7

หมายเหตุ

- 1 หมายถึง มีผลกระทบน้อย
- 2 หมายถึง มีผลกระทบปานกลาง
- 3 หมายถึง มีผลกระทบมาก

จากการทำ MCA สรุปผลการให้คะแนนผลกระทบทั้ง 3 ด้าน ที่เกิดจาก Factor A Factor B Factor C (ตารางที่ 9) ได้ดังนี้

ตารางที่ 9 สรุปผลการให้คะแนนผลกระทบทั้ง 3 ด้าน ที่เกิดจาก Factor A Factor B Factor C

ผลกระทบหลัก	ที่	ผลกระทบย่อย	Factor A	Factor B	Factor C
สิ่งแวดล้อม	1	อากาศ	3	1	2
	2	น้ำ	3	1	3
	3	ดิน	3	1	3
	รวม		9	3	8
สังคม	4	การก่อเหตุรำคาญ	3	1	2
	5	การใช้ที่ดิน	3	1	3
	6	สุขภาพอนามัย	3	1	2
	7	ความปลอดภัยต่อชีวิตและทรัพย์สิน	3	1	3
	รวม		12	4	10
เศรษฐกิจ	8	ราคาที่ดิน	3	1	3
	9	ค่าฟื้นฟูระบบและสภาพแวดล้อม	3	2	3
	10	การสูญเสียรายได้จากการริไซเคิล	1	2	1
	รวม		7	5	7
	คะแนนรวมทั้งสิ้น		28	12	25
	ค่าถ่วงน้ำหนัก		0.4	0.2	0.4

หากพิจารณาผลกระทบทั้ง 3 ด้าน ที่เกิดจาก Factor A Factor B Factor C โดยการเลือกพิจารณาเป็นแต่ละกรณี จะได้ผลการจัดลำดับจังหวัดสกปรก ทั้งหมด 7 ทางเลือก (ตารางที่ 10) ปรากฏผลดังนี้

ตารางที่ 10 ผลการพิจารณาคัดเลือกการจัดลำดับจังหวัดสกปรก 7 ทางเลือก

ที่	Factor/ทางเลือก	คะแนน/ค่าถ่วงน้ำหนัก	Factor A	Factor B	Factor C
1	Factor A	คะแนน	28	0	0
	ทางเลือกที่ 1	ค่าถ่วงน้ำหนัก	1.0	0.0	0.0
2	Factor B	คะแนน	0	12	0
	ทางเลือกที่ 2	ค่าถ่วงน้ำหนัก	0.0	1.0	0.0
3	Factor C	คะแนน	0	0	25
	ทางเลือกที่ 3	ค่าถ่วงน้ำหนัก	0.0	0.0	1.0
4	Factor A + B	คะแนน	28	12	0
	ทางเลือกที่ 10	ค่าถ่วงน้ำหนัก	0.7	0.3	0.0
5	Factor A + C	คะแนน	28	0	25
	ทางเลือกที่ 17	ค่าถ่วงน้ำหนัก	0.5	0.0	0.5
6	Factor B + C	คะแนน	0	12	25
	ทางเลือกที่ 24	ค่าถ่วงน้ำหนัก	0.0	0.3	0.7
7	Factor A + B + C	คะแนน	28	12	25
	ทางเลือกที่ 53	ค่าถ่วงน้ำหนัก	0.4	0.2	0.4

หมายเหตุ :

ทางเลือกที่ 1 หมายถึง จังหวัดที่มีปัญหาเรื่องการจัดขยะไม่ถูกต้อง

ทางเลือกที่ 2 หมายถึง จังหวัดที่มีปัญหาเรื่องการเก็บขนขยะ

ทางเลือกที่ 3 หมายถึง จังหวัดที่มีปัญหาเรื่องขยะสะสม

ทางเลือกที่ 10 หมายถึง จังหวัดที่มีปัญหาเรื่องการเก็บขนขยะและการกำจัดขยะไม่ถูกต้อง

ทางเลือกที่ 17 หมายถึง จังหวัดที่มีปัญหาเรื่องการจัดขยะไม่ถูกต้องและขยะสะสม

ทางเลือกที่ 24 หมายถึง จังหวัดที่มีปัญหาเรื่องการเก็บขนขยะและขยะสะสม

ทางเลือกที่ 53 หมายถึง จังหวัดที่มีปัญหาเรื่องการเก็บขนขยะ การกำจัดขยะไม่ถูกต้อง และขยะสะสม

3.2 ผลการจัดลำดับจังหวัดที่มีปัญหาวิกฤตด้านการจัดการขยะมูลฝอย

จากผลการพิจารณาคัดเลือกแนวทางในการจัดลำดับจังหวัดที่มีปัญหาวิกฤตด้านการจัดการขยะมูลฝอย (จังหวัดสกปรก) พบว่า จังหวัดที่มีปัญหาในเรื่องของการจัดการขยะมูลฝอย ตั้งแต่กลางทาง จนถึงปลายทาง คือ ตั้งแต่การเก็บขน ไปจนถึงการกำจัด จะต้องพิจารณาให้ครอบคลุมทั้ง 3 ปัจจัย ดังนั้นการเลือกใช้แนวทางเลือกที่ 53 (Factor A + B + C = 0.4 / 0.2 / 0.4) ในการกล่าวถึงจังหวัดที่มีปัญหาวิกฤตด้านการจัดการขยะมูลฝอย (จังหวัดสกปรก) น่าจะมีความเหมาะสม กล่าวคือ เป็นจังหวัดที่มีปัญหาในเรื่องของการเก็บขนขยะมูลฝอย การกำจัดขยะมูลฝอยที่ไม่ถูกต้อง และปริมาณขยะมูลฝอยสะสม สูง 5 อันดับแรก ได้แก่ **สงขลา สมุทรปราการ กาญจนบุรี นครศรีธรรมราช และ สุราษฎร์ธานี** แต่ถ้าจะมองถึงปัญหาขยะมูลฝอยสะสม (Factor C) คือ เป็นขยะเก่าที่ตกค้างหรือที่ไม่ได้รับการกำจัด จังหวัดที่มีวิกฤตปัญหาขยะมูลฝอยสะสม คือ เป็นจังหวัดที่มีปริมาณขยะมูลฝอยเก่าที่ตกค้างหรือค้างกองไม่ได้รับการกำจัด 5 อันดับแรก ได้แก่ **สงขลา สมุทรปราการ กาญจนบุรี นครศรีธรรมราช เพชรบุรี สุราษฎร์ธานี** (ภาคผนวก จ - ฉ)

ตารางที่ 11 จังหวัดที่มีวิกฤตปัญหาการจัดการขยะมูลฝอย และปัญหาขยะมูลฝอยสะสม

อันดับ	จังหวัดที่มีวิกฤตปัญหาการ		จังหวัดที่มีวิกฤตปัญหาขยะมูลฝอยสะสม		
	จังหวัด	คะแนน (เต็ม 100)	จังหวัด	ปริมาณขยะ (ตัน)	อัตราการ ขยะมูลฝอย (กิโลกรัม/คน)
1	สงขลา	79.87	สงขลา	2,471,840.40	1,772.42
2	สมุทรปราการ	73.39	สมุทรปราการ	2,063,448.00	1,687.69
3	กาญจนบุรี	73.19	กาญจนบุรี	1,658,387.35	1,981.01
4	นครศรีธรรมราช	66.50	นครศรีธรรมราช	1,265,358.00	824.40
5	สุราษฎร์ธานี	63.26	เพชรบุรี	1,173,416.21	2,545.64
6	ราชบุรี	62.26	สุราษฎร์ธานี	1,003,332.60	980.50
7	เพชรบุรี	59.41	ราชบุรี	1,000,122.79	1,182.43
8	แพร่	52.83	ขอนแก่น	723,691.68	396.27
9	ปราจีนบุรี	52.57	พระนครศรีอยุธยา	585,717.90	750.94
10	พระนครศรีอยุธยา	52.21	ปราจีนบุรี	556,680.00	1,223.02
11	ระนอง	50.33	ประจวบคีรีขันธ์	546,356.48	1,056.79
12	นครพนม	49.78	ชลบุรี	501,635.00	371.54
13	ปัตตานี	49.10	นครราชสีมา	460,002.38	176.84
14	ฉะเชิงเทรา	48.84	ลำปาง	395,577.60	523.68
15	ร้อยเอ็ด	48.47	แพร่	365,232.33	722.60
16	ลพบุรี	47.91	ลพบุรี	352,288.00	475.59
17	อ่างทอง	47.44	ชัยนาท	346,092.00	1,057.61
18	ขอนแก่น	47.33	นครปฐม	340,585.00	392.42
19	บุรีรัมย์	47.19	เพชรบูรณ์	297,240.00	299.41
20	ชุมพร	44.69	ระนอง	296,992.20	1,626.04

ตารางที่ 11 จังหวัดที่มีวิกฤตปัญหาการจัดการขยะมูลฝอย และปัญหาขยะมูลฝอยสะสม (ต่อ - 1)

อันดับ	จังหวัดที่มีวิกฤตปัญหาการ		จังหวัดที่มีวิกฤตปัญหาขยะมูลฝอยสะสม		
	จังหวัด	คะแนน (เต็ม 100)	จังหวัด	ปริมาณขยะ (ตัน)	อัตราการ ขยะมูลฝอย (กิโลกรัม/คน)
21	กระบี่	44.66	ชุมพร	235,008.75	474.47
22	เลย	44.48	ยะลา	231,029.40	466.04
23	สุพรรณบุรี	44.32	ฉะเชิงเทรา	202,753.20	295.88
24	ตรัง	44.14	สระบุรี	201,720.00	340.31
25	ปทุมธานี	43.56	สุโขทัย	184,257.00	305.79
26	ตาก	43.35	อ่างทอง	151,581.00	523.57
27	มหาสารคาม	42.98	สุพรรณบุรี	144,922.50	175.50
28	สมุทรสงคราม	41.66	บุรีรัมย์	124,736.48	79.60
29	พะเยา	41.66	ปทุมธานี	121,893.00	118.70
30	เพชรบูรณ์	41.59	นครนายก	120,520.00	481.47
31	นราธิวาส	41.44	ศรีสะเกษ	111,469.20	77.26
32	พัทลุง	40.73	พะเยา	102,030.30	214.03
33	นครราชสีมา	40.61	สตูล	95,148.00	314.79
34	ประจวบคีรีขันธ์	39.93	ตาก	93,560.70	175.62
35	สระแก้ว	39.25	ร้อยเอ็ด	91,979.37	70.58
36	ลำปาง	38.54	พัทลุง	84,577.50	165.69
37	นครปฐม	38.34	จันทบุรี	80,115.00	153.89
38	ศรีสะเกษ	38.26	กระบี่	79,753.00	164.11
39	สุโขทัย	37.95	นราธิวาส	79,096.00	106.18
40	ชัยภูมิ	37.98	ตรัง	77,919.39	123.77

ตารางที่ 11 จังหวัดที่มีวิกฤตปัญหาการจัดการขยะมูลฝอย และปัญหาขยะมูลฝอยสะสม (ต่อ - 2)

อันดับ	จังหวัดที่มีวิกฤตปัญหาการ		จังหวัดที่มีวิกฤตปัญหาขยะมูลฝอยสะสม		
	จังหวัด	คะแนน (เต็ม 100)	จังหวัด	ปริมาณขยะ (ตัน)	อัตราการ ขยะมูลฝอย (กิโลกรัม/คน)
41	พิจิตร	37.33	อุดรดิตถ์	73,163.00	157.48
42	ยะลา	37.31	สุรินทร์	72,451.83	52.26
43	ชัยนาท	36.67	สมุทรสงคราม	68,130.90	360.51
44	หนองบัวลำภู	36.25	ปัตตานี	67,157.75	102.42
45	สุรินทร์	35.26	มหาสารคาม	66,562.64	69.12
46	บึงกาฬ	35.07	สมุทรสาคร	52,950.00	104.01
47	กาฬสินธุ์	32.93	นครพนม	47,703.21	69.50
48	อุดรดิตถ์	31.74	กาฬสินธุ์	45,369.65	46.79
49	น่าน	31.67	ระยอง	45,150.00	67.87
50	ตราด	31.12	พิจิตร	36,957.00	67.69
51	กำแพงเพชร	29.65	สระแก้ว	35,175.00	66.43
52	ชลบุรี	26.42	ชัยภูมิ	30,101.10	26.78
53	สิงห์บุรี	27.99	หนองบัวลำภู	29,662.20	58.82
54	นครนายก	27.90	น่าน	28,389.89	60.23
55	สตูล	27.48	พิษณุโลก	24,376.00	28.90
56	อำนาจเจริญ	27.14	สกลนคร	21,869.82	19.63
57	อุดรธานี	26.65	ตราด	20,895.00	95.33
58	พิษณุโลก	26.47	ยโสธร	20,252.52	39.07
59	สกลนคร	26.18	บึงกาฬ	18,000.17	44.99
60	พังงา	24.69	หนองคาย	17,237.10	35.39

ตารางที่ 11 จังหวัดที่มีวิกฤตปัญหาการจัดการขยะมูลฝอย และปัญหาขยะมูลฝอยสะสม (ต่อ - 3)

อันดับ	จังหวัดที่มีวิกฤตปัญหาการ		จังหวัดที่มีวิกฤตปัญหาขยะมูลฝอยสะสม		
	จังหวัด	คะแนน (เต็ม 100)	จังหวัด	ปริมาณขยะ (ตัน)	อัตราการ ขยะมูลฝอย (กิโลกรัม/คน)
61	จันทบุรี	22.92	นครสวรรค์	17,190.00	16.03
62	ยโสธร	22.91	อำนาจเจริญ	16,304.11	44.94
63	แม่ฮ่องสอน	21.76	พังงา	15,826.20	62.02
64	นครสวรรค์	20.86	กำแพงเพชร	14,095.44	19.35
65	มุกดาหาร	20.00	เลย	10,500.28	16.01
66	อุทัยธานี	19.44	สิงห์บุรี	10,327.50	48.52
67	อุบลราชธานี	19.30	อุดรธานี	7,249.10	4.75
68	เชียงราย	19.10	อุทัยธานี	4,252.80	13.14
69	สมุทรสาคร	17.52	เชียงราย	3,046.50	0.39
70	ระยอง	17.14	เชียงใหม่	1,429.32	0.82
71	สระบุรี	16.67	ลำพูน	731.76	0.92
72	ลำพูน	16.42	อุบลราชธานี	314.49	0.18
73	หนองคาย	14.73	แม่ฮ่องสอน	153.60	0.65
74	เชียงใหม่	7.25	มุกดาหาร	61.29	0.19
75	นนทบุรี	0.00	นนทบุรี	0.00	0.00
75	ภูเก็ต	0.00	ภูเก็ต	0.00	0.00
75	กทม.	0.00	กทม.	0.00	0.00

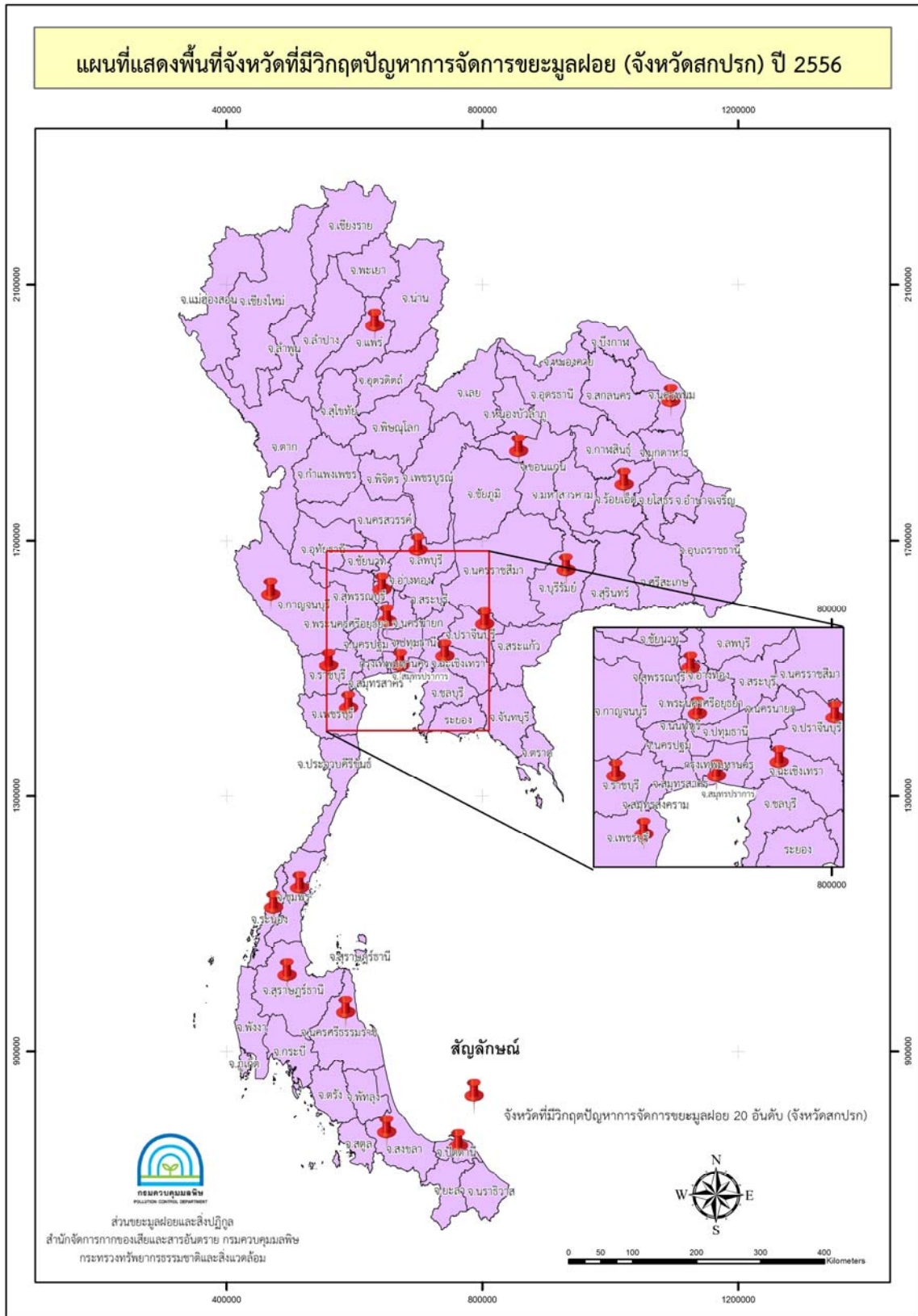

รูปที่ 13 จังหวัดที่มีปัญหาวิกฤตด้านการจัดการขยะมูลฝอย (จังหวัดสกปรก)

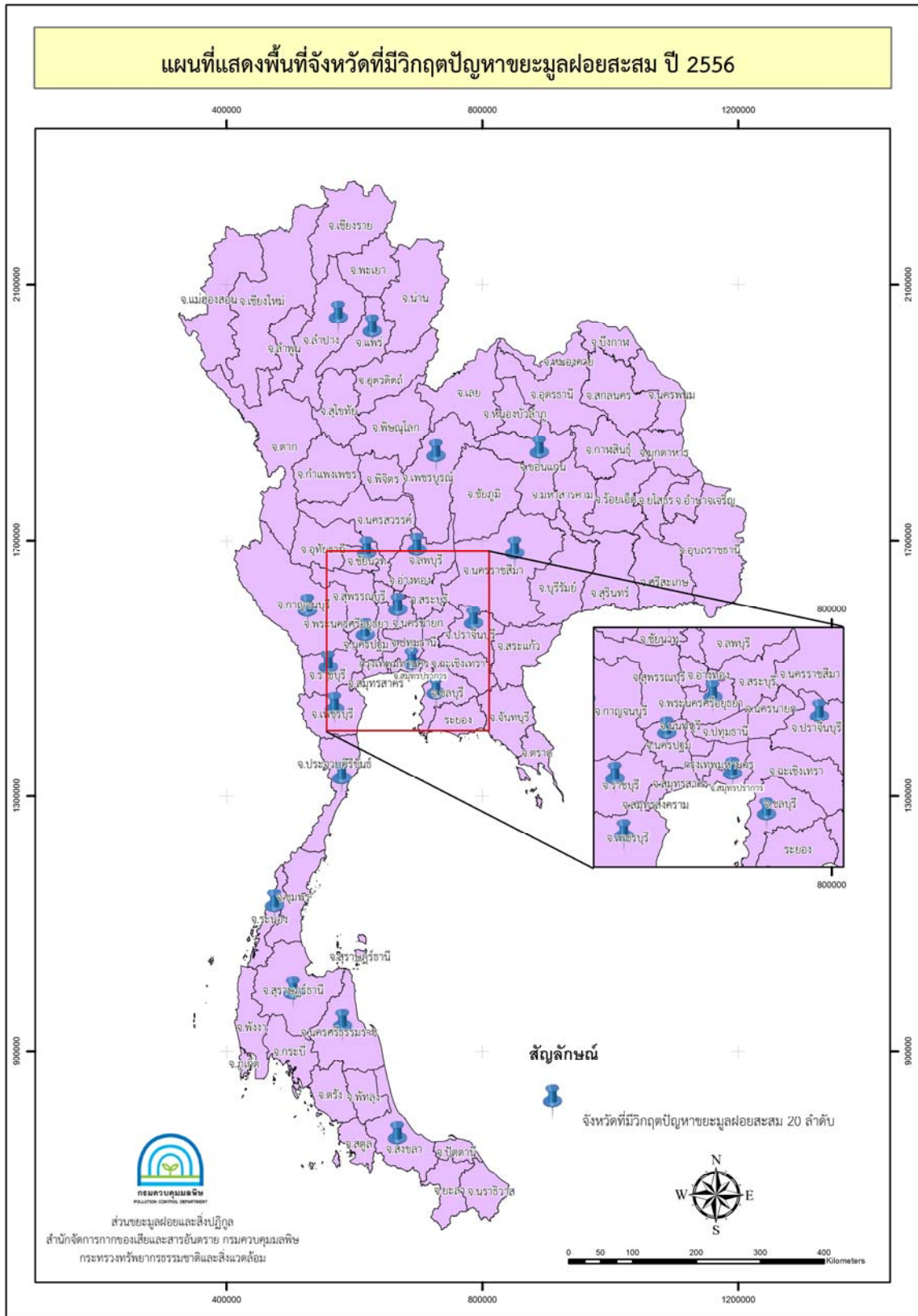

รูปที่ 14 จังหวัดที่มีวิกฤตปัญหาขยะมูลฝอยสะสม



บทที่ 4

ข้อเสนอแนะ

บทที่ 4

ข้อเสนอแนะ

ปัจจัยหลักที่ทำให้จังหวัดมีปัญหาวิกฤตด้านการจัดการขยะมูลฝอย (จังหวัดสกปรก) คือ ปริมาณขยะมูลฝอยที่กำจัดไม่ถูกต้อง ปริมาณขยะมูลฝอยสะสมตกค้างกำจัด และปริมาณขยะมูลฝอยที่ไม่ได้รับการเก็บขน ดังนั้น แนวทางในเบื้องต้นที่จะทำให้ปริมาณขยะมูลฝอยต่าง ๆ ที่เป็นปัญหาดลดลง มีดังนี้

- 1) การฟื้นฟูสถานที่กำจัดขยะมูลฝอย
- 2) การพัฒนาสมรรถนะในการกำจัดขยะมูลฝอย
- 3) การเพิ่มประสิทธิภาพการให้บริการเก็บขนขยะมูลฝอย
- 4) ส่งเสริมสังคมรีไซเคิล
- 5) ส่งเสริมการนำขยะมูลฝอยมาผลิตพลังงาน (WTE)

4.1 การฟื้นฟู/ปรับปรุงสถานที่กำจัดขยะมูลฝอย

แนวทางการฟื้นฟู/ปรับปรุงสถานที่กำจัดขยะมูลฝอย เพื่อเป็นการลดปริมาณขยะมูลฝอยที่กำจัดไม่ถูกต้องในพื้นที่ รวมทั้งกำจัดขยะมูลฝอยสะสมตกค้างให้หมดไป มีแนวทาง ดังนี้

4.1.1 การฟื้นฟูสถานที่กำจัดขยะมูลฝอยอย่างง่าย

การฟื้นฟูสถานที่กำจัดขยะมูลฝอยอย่างง่ายด้วยตนเอง ก่อนที่จะสามารถจัดสรร/จัดงบประมาณมาดำเนินการได้ มีขั้นตอนการดำเนินงานดังนี้

- 1) สํารวจข้อมูลเบื้องต้น

- ขอบเขตพื้นที่ของสถานที่กำจัดขยะมูลฝอย โดยดูจากโฉนดและทำการรังวัดจริง
- ปริมาณขยะมูลฝอยที่มีอยู่ในปัจจุบัน โดยพิจารณาทั้งบนพื้นดินและใต้ดิน

- 2) ทำคันดินรูปตัวยูสูงประมาณ 3 ม. ด้านในสุดของสถานที่กำจัดขยะมูลฝอย หรือด้านที่รถขนขยะมูลฝอยเข้าไปได้มากที่สุด โดยดินที่จะนำมาทำคันดินนั้นสามารถขุดจากบริเวณสถานที่กำจัดขยะมูลฝอยได้หากน้ำใต้ดินในบริเวณสถานที่กำจัดขยะมูลฝอยอยู่ต่ำ แต่ถ้าระดับน้ำใต้ดินอยู่สูงต้องหาดินจากแหล่งอื่นมาทำคันดินและกลบขยะมูลฝอย

- 3) ใช้รถแทรกเตอร์ดันขยะมูลฝอยเข้าไปในระหว่างคันดินและบดอัดให้แน่น โดยให้ความหนาของขยะมูลฝอยประมาณ 2.5 ม. ความหนาแน่นประมาณ 600 กก./ลบ.ม.

4) ทำคันดินล้อมรอบพื้นที่ที่เหลือแล้วบดอัดด้วยลูกรังหนา 15 ซม. ให้แน่น แล้วบดอัดด้วยดินด้านบนสุดหนา 60 ซม.

5) ปลูกหญ้า ทำรางระบายน้ำรูปตัวยู วางท่อระบายก๊าซ ปลูกต้นไม้ล้อมรอบพื้นที่กำจัดขยะมูลฝอย ทำรั้วลวดหนาม ประตูทางเข้า และป้ายชื่อสถานที่กำจัดขยะมูลฝอย

ในการถมขยะสูง 2-3 ชั้นนั้น ต้องพิจารณาพื้นที่และความลาดชันของคันดินตลอดจนจัดสภาพภูมิทัศน์ให้สวยงาม

4.1.2 การออกแบบทางวิศวกรรมเพื่อฟื้นฟูสถานที่กำจัดขยะมูลฝอย

การออกแบบการฟื้นฟูสถานที่กำจัดขยะมูลฝอย มีข้อมูลที่ต้องสำรวจ วิเคราะห์และข้อกำหนดต่าง ๆ ดังนี้

1. ข้อมูลที่ต้องการ

ข้อมูลที่ต้องสำรวจและวิเคราะห์ในชั้นรายละเอียด เพื่อให้ได้ข้อมูลที่เพียงพอสำหรับการออกแบบ โดยการสำรวจภาคสนามดังต่อไปนี้

1) สภาพภูมิประเทศซึ่งเป็นปัจจัยที่ต้องพิจารณาในการออกแบบฟื้นฟูสถานที่กำจัดขยะมูลฝอยที่ใช้อยู่ในปัจจุบัน เพราะมีผลต่อการประเมินปริมาณงานที่ต้องทำในการปรับเตรียมพื้นที่และการพิจารณาใช้เครื่องจักร ตลอดจนการประเมินผลกระทบที่อาจเกิดขึ้นจากการดำเนินการต่อพื้นที่ข้างเคียงด้วย

2) ข้อมูลลักษณะทางธรณีวิทยาและคุณสมบัติของดิน โคนการเจาะและนำดินมาวิเคราะห์ในห้องปฏิบัติการ เพื่อศึกษาค่าความพรุน (Porosity) ความนำชลศาสตร์ (Hydraulic Conductivity) ลักษณะเนื้อดิน (Soil Texture) เป็นต้น ซึ่งข้อมูลในส่วนนี้ได้ทำการสำรวจและวิเคราะห์ไว้แล้ว (ดังได้กล่าวรายละเอียดในบทที่ 4) สภาพธรณีวิทยาและอุทกธรณีเป็นปัจจัยที่สำคัญมากต่อการดำเนินงานฟื้นฟูสถานที่กำจัดขยะมูลฝอย ทั้งนี้ หากพื้นที่เดิมมีชั้นดินเหนียวรองรับอยู่ข้างใต้จะช่วยป้องกันการแพร่กระจายของน้ำชะมูลฝอยได้เป็นอย่างดี และช่วยลดค่าใช้จ่ายในการนำดินเหนียวจากแหล่งอื่นมาเพื่อใช้รองรับกั้นป่อและกบฏมูลฝอย

3) ข้อมูลอุทกธรณีวิทยา โดยพิจารณาจากข้อมูลบ่อบาดาลในพื้นที่ที่ขุดเจาะโดยหน่วยงานต่าง ๆ เช่น กรมทรัพยากรธรณี เป็นต้น และข้อมูลจากบ่อบาดาลตามตรววจสอบน้ำใต้ดินที่ติดตั้งไว้

4) สภาพอุทกธรณีวิทยาในชั้นน้ำใต้ดินชั้นบน ซึ่งรองรับพื้นที่ฝังกลบมูลฝอย โดยตรวจสอบระดับน้ำใต้ดินและทิศทางการไหลของน้ำใต้ดิน

5) ข้อมูลอุทกธรณีวิทยาของแหล่งน้ำผิวดินที่อยู่ใกล้เคียง ซึ่งสามารถใช้เป็นทางระบายน้ำฝนที่ตกลงบนพื้นที่ฝั่งกลบได้ นอกจากนี้ควรทราบถึงระดับน้ำสูงสุดและต่ำสุดของแหล่งน้ำผิวดินในแต่ละปี สถิติการเกิดน้ำท่วม ตลอดจนสภาพพื้นที่ลุ่มน้ำในบริเวณนั้นด้วย

6) ข้อมูลจากการประเมินผลกระทบสิ่งแวดล้อมที่อาจเกิดจากการไหลบ่าของน้ำผิวดินผ่านสถานที่ฝั่งกลบมูลฝอยที่อยู่ระหว่างการฟื้นฟู

7) สภาพภูมิอากาศในท้องถิ่นเป็นปัจจัยหนึ่งที่ต้องนำมาพิจารณาในการปรับปรุงสถานที่กำจัดขยะมูลฝอย ทั้งนี้เนื่องจากลักษณะภูมิอากาศมีผลต่อกิจกรรมการดำเนินงานขณะปรับปรุง หรือเมื่อฝั่งกลบเสร็จแล้ว หากดินปิดทับชั้นบนสุดไม่หนาพอ อาจทำให้เกิดการชะล้างชั้นดินหรือน้ำฝนซึมผ่านลงไปในพื้นที่ฝั่งกลบได้ ซึ่งส่งผลให้เกิดน้ำชะมูลฝอยมากขึ้น

8) ขนาดของพื้นที่ทั้งหมด ขอบเขต ลักษณะการฝั่งกลบในปัจจุบัน

9) ปริมาณมูลฝอยที่มีอยู่ในปัจจุบันและที่คาดว่าจะนำเข้ามาฝั่งกลบ

2. ข้อกำหนดในการออกแบบ

1) ออกแบบและกำหนดชั้นฝั่งกลบมูลฝอย (lift) จากปริมาณมูลฝอยที่มีอยู่ โดยตรวจสอบระดับน้ำใต้ดิน ซึ่งเป็นตัวชี้ให้ทราบว่าควรใช้ชั้นมูลฝอยล่างสุดของบ่อฝั่งกลบมูลฝอยห่างจากระดับน้ำใต้ดินให้มากที่สุด และไม่น้อยกว่า 1 ม. และไม่เกิดปัญหาต่อทัศนียภาพในบริเวณนั้น โดยทั่วไปแล้วการฝั่งกลบจะเลือกใช้แบบผสมระหว่างแบบขุดเป็นร่องให้ลึกในดิน 1 ชั้น และกลบสูงขึ้นจากระดับพื้นดิน 2 ชั้น รวมฝั่งกลบได้ 3 ชั้น แต่ละชั้นบรรจุมูลฝอยสูง 2.5-3 ม.

2) การกำหนดการบดอัดมูลฝอยให้มีความหนาแน่น จะเป็นตัวแปรสำคัญของการใช้พื้นที่ฝั่งกลบมูลฝอย โดยทั่วไปกำหนดความหนาแน่นในการบดอัดประมาณ 500-800 กก./ลบ.ม. แต่มูลฝอยที่ได้มีการย่อยสลายไปบ้างแล้ว ค่าความหนาแน่นอาจเพิ่มเป็นมากกว่า 1,000 กก./ลบ.ม.

3) กำหนดให้มีพื้นที่สำหรับก่อสร้างระบบป้องกันมลพิษ คือ

- บ่อบำบัดน้ำเสีย
- ระบบระบายน้ำฝน
- พื้นที่ฉนวนสำหรับปลุกต้นไม้
- พื้นที่อำนวยความสะดวก เช่น ถนน รั้ว

4) ออกแบบปรับปรุงพื้นที่ฝั่งกลบขยะมูลฝอยเดิมให้มีลักษณะถูกหลักสุขาภิบาล โดยคำนึงถึงลักษณะดิน คือหากดินชั้นล่างสุดเป็นดินเหนียวมีค่า $K = 10^{-7}$ ม./วินาที แล้วไม่จำเป็นต้องใช้แผ่น HDPE ซึ่งมีราคาแพงๆ เพื่อใช้ป้องกันการรั่วซึมของน้ำชะขยะมูลฝอย

5) ประมาณความต้องการวัสดุกลับทับขยะมูลฝอย (Cover Material Requirement) ปริมาณวัสดุกลับทับที่จะใช้ในการกำจัดขยะมูลฝอยแบบฝังกลบ จะมากหรือน้อยขึ้นอยู่กับข้อกำหนดจำนวนชั้นของการฝังกลบ (lift) และความหนาแน่นของชั้นดินที่กลับทับ รวมทั้งขนาดของคันดิน และอื่น ๆ ซึ่งจะกำหนดความต้องการได้ดังนี้

- วัสดุกลับทับขยะมูลฝอยรายวัน (Daily Cover Material) โดยกำหนดให้ความหนาด้านข้าง โดยประมาณ 15 ซม. และที่ด้านบนประมาณ 30 ซม.
- ดินสำหรับก่อสร้างคันดินขึ้นอยู่กับขนาดความกว้างด้านบน ด้านฐาน ความสูง และความยาวของคันดิน
- ดินสำหรับบดทับชั้นบนสุด โดยทั่วไปจะหนาประมาณ 1.0-1.2 ม.
- ไม่เป็นพื้นที่ที่มีปัญหาน้ำท่วมเป็นประจำ ซึ่งจะเป็นอุปสรรคต่อการดำเนินงานฝังกลบขยะมูลฝอย และต้องระบายน้ำออกจากบ่อฝังกลบเป็นประจำ
- เป็นพื้นที่ที่มีความลาดเอียงไม่มากนัก จะช่วยลดค่าใช้จ่ายในการก่อสร้างคันดิน

4.1.2 การพัฒนาสมรรถนะในการกำจัดขยะมูลฝอย

เป็นการยกระดับสถานที่กำจัดขยะมูลฝอยแบบเทกอง (Open Dump) ให้อยู่ในเกณฑ์ของสถานที่กำจัดขยะมูลฝอยแบบเทกองควบคุม (Controlled Dump) ซึ่งจะมีการควบคุมผลกระทบสิ่งแวดล้อมและเหตุรำคาญในเบื้องต้น โดยการปรับปรุงประสิทธิภาพในการดำเนินงานและการบริหารจัดการสถานที่กำจัดขยะมูลฝอย รวมทั้งการพัฒนาไปสู่การยกระดับสถานที่กำจัดขยะมูลฝอยให้เป็นแบบการฝังกลบเชิงวิศวกรรม (Engineered Landfill) และการฝังกลบอย่างถูกหลักสุขาภิบาล (Sanitary Landfill) ต่อไป เพื่อเป็นแนวทางในการลดปริมาณขยะมูลฝอยที่กำจัดไม่ถูกต้อง และปริมาณขยะมูลฝอยสะสมตกค้างกำจัด

สำหรับการพัฒนารูปแบบการดำเนินงานสถานที่กำจัดขยะมูลฝอยการเทกองแบบควบคุม (Controlled Dump) ให้เป็นแบบการฝังกลบเชิงวิศวกรรม (Engineered Landfill) มีรายละเอียดดังนี้

1) ความเหมาะสมของพื้นที่

ต้องเป็นไปตามเกณฑ์ของกรมควบคุมมลพิษ (รายละเอียดดูได้จาก

<http://www.pcd.go.th/count/wastedl.cfm?FileName=CopMuniWaste.pdf>)

2) การวางแผนในการดำเนินงานในสถานที่กำจัดมูลฝอย

ต้องมีการแบ่งพื้นที่ย่อย (Phase) การดำเนินงานกำจัด มีทางเข้าพื้นที่กำจัดแต่ละระยะ และ มีการกำหนดเวลาเข้า-ออกพื้นที่กำจัด

3) ความครบถ้วนของโครงสร้างพื้นฐานในสถานที่กำจัดมูลฝอย

ต้องมีอาคารสำนักงาน อาคารและเครื่องชั่งน้ำหนัก โรงจอดเครื่องจักรกลและซ่อมบำรุง ถนนทางเข้าสามารถใช้งานได้ทุกฤดูกาล ลานล้างรถ ระบบกันซึมในบ่อฝังกลบ รั้วรอบพื้นที่/การป้องกันการลักลอบทิ้งขยะ พื้นที่กันชน (Buffer Zone) บ่อบำบัดน้ำเสีย เครื่องจักรกล/อุปกรณ์ที่ใช้ดำเนินการกำจัดขยะมูลฝอย และระบบระบายน้ำฝนที่มีอยู่รอบบริเวณสถานที่กำจัดขยะมูลฝอย

4) ความครบถ้วนของระบบสาธารณูปโภค

ต้องมีระบบไฟฟ้า ระบบประปา และ สัญญาณโทรศัพท์

5) การบริหารจัดการ

ต้องมีเจ้าหน้าที่ที่ทำหน้าที่ควบคุมการดำเนินงานในสถานที่กำจัดขยะมูลฝอย ผู้ควบคุมงานระดับหัวหน้างานที่ทำหน้าที่ดูแลสถานที่กำจัดขยะมูลฝอยให้เป็นไปตามเกณฑ์การดำเนินงาน การเคลื่อนย้ายและใช้เครื่องจักรกลบำบัดขยะมูลฝอย การกลบทับขยะมูลฝอยด้วยวัสดุกลบทับ มาตรการควบคุมผู้ค้าขยะมูลฝอยในพื้นที่ มาตรการควบคุมขยะมูลฝอยที่เข้าสู่พื้นที่กำจัด มาตรการป้องกันการปลิวของขยะมูลฝอยบริเวณหน้างาน มาตรการป้องกันเหตุรำคาญด้านกลิ่น ทัศนอุจาด แสงสว่าง การจัดบันทึกปริมาณขยะมูลฝอยที่เข้าสู่สถานที่ทุกวัน การใช้วัสดุกลบทับขยะมูลฝอยที่เหมาะสมเป็นประจำ และ เครื่องจักรกลในสถานที่กำจัดมูลฝอยมีความพร้อมในการใช้งาน

ตารางที่ 12 การพัฒนาสมรรถนะในการดำเนินงานกำจัดขยะมูลฝอย

รายการประเมิน	คำอธิบายรายการประเมิน	เงื่อนไขของการประเมินตามเกณฑ์		
		ระบบเท	ระบบฝัง	ระบบฝัง
1. ความเหมาะสมของพื้นที่				
1.1 ตามเกณฑ์ของกรมควบคุมมลพิษ	สถานที่ดังกล่าว เป็นไปตามเกณฑ์ของกรมควบคุมมลพิษหรือไม่ รายละเอียดดูได้จาก http://www.pcd.go.th/count/wastedl.cfm?FileName=CopMuniWaste.pdf	ไม่จำเป็น	ต้องผ่าน	ต้องผ่าน
2. การวางแผนในการดำเนินงานในสถานที่กำจัดมูลฝอย				
2.1 การแบ่งพื้นที่ย่อย (Phase) การดำเนินงานกำจัด	มีการกำหนดพื้นที่ย่อย ๆ ในการกำจัดขยะมูลฝอยที่ชัดเจนและพื้นที่ย่อย ๆ เหล่านั้นไม่ควรมีมากกว่า 2 หน่วยงานต่อพื้นที่กำจัดทั้งหมด (หน่วยงานแรกคือหน่วยงานปกติ อีกหน่วยงานมีไว้ในกรณีฉุกเฉินที่ไม่สามารถใช้หน่วยงานปกติได้ เช่น ช่วงฝนตกหนักจนรถเก็บขนขยะมูลฝอยไม่สามารถเก็บขยะมูลฝอย ณ จุดหน่วยงานปกติได้)	ต้องผ่าน	ต้องผ่าน	ต้องผ่าน
2.2 ทางเข้าพื้นที่กำจัดแต่ละระยะ	มีถนนที่รถสามารถวิ่งเข้าสู่พื้นที่หน่วยงานกำจัดขยะมูลฝอยได้ในแต่ละระยะ	ต้องผ่าน	ต้องผ่าน	ต้องผ่าน
2.3 การกำหนดเวลาเข้า-ออกพื้นที่กำจัด	มีการกำหนดเวลาเข้า-ออกของรถเก็บขนขยะมูลฝอยในบริเวณสถานที่กำจัดขยะมูลฝอย และควรเป็นเวลาเข้า-ออกที่เหมาะสมกับการปฏิบัติงานของเจ้าหน้าที่	ต้องผ่าน	ต้องผ่าน	ต้องผ่าน
3. ความครบถ้วนของโครงสร้างพื้นฐานในสถานที่กำจัดมูลฝอย				
3.1 อาคารสำนักงาน	มีอาคารสำนักงาน	ไม่จำเป็น	ต้องผ่าน	ต้องผ่าน
3.2 อาคารและเครื่องชั่งน้ำหนัก	มีอาคารและเครื่องชั่งน้ำหนัก	ไม่จำเป็น	ต้องผ่าน	ต้องผ่าน
3.3 โรงจอดเครื่องจักรกลและซ่อมบำรุง และซ่อมบำรุง	มีโรงจอดเครื่องจักรกลและซ่อมบำรุง	ไม่จำเป็น	ต้องผ่าน	ต้องผ่าน

ตารางที่ 12 การพัฒนาสมรรถนะในการดำเนินงานกำจัดขยะมูลฝอย (ต่อ - 1)

รายการประเมิน	คำอธิบายรายการประเมิน	เงื่อนไขของการประเมินตามเกณฑ์		
		ระบบเท	ระบบฝัง	ระบบฝัง
3.4 ถนนทางเข้าสามารถใช้งานได้ทุกฤดูกาล	ถนนทางเข้าสถานที่กำจัดขยะมูลฝอยสามารถเข้า-ออกได้ทุกฤดูกาล	ไม่จำเป็น	ต้องผ่าน	ต้องผ่าน
3.5 ลานล้างรถ	มีลานสำหรับล้างรถเก็บขนขยะมูลฝอย	ไม่จำเป็น	ต้องผ่าน	ต้องผ่าน
3.6 ระบบกันซึมในบ่อฝังกลบ	มีระบบกันซึม/แผ่นพลาสติก HDPE ในบ่อฝังกลบขยะมูลฝอย เพื่อป้องกันน้ำชะมูลฝอยปนเปื้อนดินและลงสู่ชั้นน้ำใต้ดิน	ไม่จำเป็น	ต้องผ่าน	ต้องผ่าน
3.7 รั้วรอบพื้นที่/การป้องกันการลักลอบทิ้งขยะ	มีรั้วรอบพื้นที่หรือมาตรการป้องกันการลักลอบการทิ้งขยะ/การจัดการขยะจากผู้ที่ไม่ได้รับอนุญาต หรือผู้ที่เข้ามาค้าย่อย เผา คัดแยกขยะมูลฝอยในพื้นที่	ต้องผ่าน	ต้องผ่าน	ต้องผ่าน
3.8 พื้นที่กันชน (Buffer Zone)	มีแนวพื้นที่กันชนรอบพื้นที่กำจัดขยะมูลฝอยตามเกณฑ์กรมควบคุมมลพิษ อย่างน้อย ระยะ 25 เมตร รายละเอียดดูได้จาก หน้า 38-39 ในเอกสารเกณฑ์ มาตรฐาน และแนวทางการจัดการขยะมูลฝอยชุมชนตามลิ่งค์ข้างล่าง http://www.pcd.go.th/count/wastedl.cfm?FileName=CopMuniWaste.pdf	ต้องผ่าน	ต้องผ่าน	ต้องผ่าน
3.9 บ่อบำบัดน้ำเสีย	มีบ่อบำบัดน้ำเสียเพื่อบำบัดน้ำชะมูลฝอย	ไม่จำเป็น	ต้องผ่าน	ต้องผ่าน
3.10 มีบ่อติดตามตรวจสอบคุณภาพน้ำใต้ดิน	มีบ่อติดตามตรวจสอบคุณภาพน้ำใต้ดินในสถานที่กำจัดขยะมูลฝอย	ไม่จำเป็น	ต้องผ่าน	ต้องผ่าน
3.11 เครื่องจักรกล/อุปกรณ์	มีเครื่องจักรกล/อุปกรณ์ที่ใช้ดำเนินการกำจัดขยะมูลฝอยในสถานที่ หรืออาจจะเช่า/ขอยืมจากหน่วยงานอื่น ๆ มาเพื่อใช้กำจัดขยะมูลฝอยได้	ต้องผ่าน	ต้องผ่าน	ต้องผ่าน

ตารางที่ 12 การพัฒนาสมรรถนะในการดำเนินงานกำจัดขยะมูลฝอย (ต่อ - 2)

รายการประเมิน	คำอธิบายรายการประเมิน	เงื่อนไขของการประเมินตามเกณฑ์		
		ระบบเท	ระบบฝัง	ระบบฝัง
3.12 ระบบรวบรวม/ระบาย แก๊สจากบ่อฝังกลบ	มีการติดตั้งระบบรวบรวม/ระบายแก๊สจาก บ่อฝังกลบ	ไม่จำเป็น	ไม่จำเป็น	ต้องผ่าน
3.13 ระบบระบายน้ำฝนใน พื้นที่	มีการก่อสร้างระบบรวบรวมและระบาย น้ำฝนที่มีอยู่รอบบริเวณสถานที่กำจัดขยะ มูลฝอย	ไม่จำเป็น	ต้องผ่าน	ต้องผ่าน
3.14 บ้านพักเวรยามชั่วคราว	บ้านพักหรือห้องพักเวรยามสำหรับ เจ้าหน้าที่เพื่อใช้ตรวจตราความปลอดภัย ในสถานที่ยามกลางคืน โดยห้องพักเวร ยามอาจจัดเป็นห้องพักต่างหากที่อยู่ใน อาคารสำนักงานได้	ไม่จำเป็น	ไม่จำเป็น	ต้องผ่าน
3.15 ระบบรักษาความปลอดภัย	ระบบรักษาความปลอดภัย เช่น การ กำหนดให้มีเวรยาม กล้องวงจรปิด ฯลฯ เพื่อดูแลมิให้เกิดการขโมยทรัพย์สินทาง ราชการ	ไม่จำเป็น	ไม่จำเป็น	ต้องผ่าน
3.16 ความถูกต้องของบ่อ ตรวจสอบน้ำใต้ดิน	บ่อติดตามตรวจสอบคุณภาพน้ำใต้ดินที่ เป็นไปตามข้อกำหนดของกรมควบคุม มลพิษ	ไม่จำเป็น	ไม่จำเป็น	ต้องผ่าน
4. ความครบถ้วนของระบบสาธารณูปโภค				
4.1 ระบบไฟฟ้า	ระบบไฟฟ้าที่เข้าถึงพื้นที่	ไม่จำเป็น	ต้องผ่าน	ต้องผ่าน
4.2 ระบบประปา	ระบบประปา หรือ การให้บริการน้ำ สะอาดในบริเวณพื้นที่	ไม่จำเป็น	ต้องผ่าน	ต้องผ่าน
4.3 สัญญาณโทรศัพท์	สัญญาณโทรศัพท์มือถือในสถานที่กำจัด ขยะมูลฝอย ส่วนใหญ่หากเป็นสถานที่ที่ ลักลอบทิ้งขยะกลางป่า อาจจะไม่ มีสัญญาณ	ต้องผ่าน	ต้องผ่าน	ต้องผ่าน
4.4 ระบบโทรศัพท์/ อินเทอร์เน็ต	มีระบบโทรศัพท์/อินเทอร์เน็ตในสำนักงาน เพื่อส่งข้อมูลดิจิทัลไปยังหน่วยงานอื่น	ไม่จำเป็น	ไม่จำเป็น	ต้องผ่าน

ตารางที่ 12 การพัฒนาสมรรถนะในการดำเนินงานกำจัดขยะมูลฝอย (ต่อ - 3)

รายการประเมิน	คำอธิบายรายการประเมิน	เงื่อนไขของการประเมินตามเกณฑ์		
		ระบบเท	ระบบฝัง	ระบบฝัง
5. การบริหารจัดการ				
5.1 เจ้าหน้าที่ประจำสถานที่	เจ้าหน้าที่ที่ทำหน้าที่ควบคุมการดำเนินงานในสถานที่กำจัดขยะมูลฝอย	ต้องผ่าน	ต้องผ่าน	ต้องผ่าน
5.2 ผู้ควบคุมงาน	ผู้ควบคุมงานระดับหัวหน้างานที่ทำหน้าที่ดูแลสถานที่กำจัดขยะมูลฝอยให้เป็นไปตามเกณฑ์การดำเนินงาน	ต้องผ่าน	ต้องผ่าน	ต้องผ่าน
5.3 การเกลี่ยและบดอัดขยะมูลฝอย	มีการเกลี่ยและใช้เครื่องจักรกลบดอัดขยะมูลฝอย	ต้องผ่าน	ต้องผ่าน	ต้องผ่าน
5.4 มีการกลบทับขยะมูลฝอยด้วยวัสดุกลบทับ	มีการกลบทับขยะมูลฝอยด้วยวัสดุกลบทับ อาทิ ดิน ขยะมูลฝอยเดิมที่ขุดขึ้นมาผ่านกระบวนการร่อน แผ่นพลาสติก LDPE หรือวัสดุอื่น ๆ ที่สามารถป้องกันมิให้ขยะมูลฝอยสัมผัสกับน้ำฝนโดยตรง	ต้องผ่าน	ต้องผ่าน	ต้องผ่าน
5.5 การควบคุมผู้ค้าขยะมูลฝอย	มีมาตรการควบคุมผู้ค้าขยะมูลฝอยในพื้นที่ อาทิ การห้ามเผาในพื้นที่ การควบคุมการก่อสร้างสิ่งปลูกสร้างชั่วคราวในพื้นที่ การควบคุมจำนวนผู้ค้าขยะ ฯลฯ	ต้องผ่าน	ต้องผ่าน	ต้องผ่าน
5.6 การควบคุมขยะมูลฝอยที่เข้าสู่พื้นที่	มีมาตรการควบคุมขยะมูลฝอยที่เข้าสู่พื้นที่กำจัด การป้องกันการลักลอบนำขยะมูลฝอยชุมชนจากแหล่งอื่นที่ได้รับอนุญาตจากองค์การปกครองส่วนท้องถิ่น (อาทิ กากอุตสาหกรรม ขยะมูลฝอยจากองค์การปกครองส่วนท้องถิ่นอื่น) เข้ามารวบรวมในสถานที่ รวมถึงมาตรการควบคุมการทิ้งของเสียอันตรายชุมชนในพื้นที่กำจัด	ต้องผ่าน	ต้องผ่าน	ต้องผ่าน

ตารางที่ 12 การพัฒนาสมรรถนะในการดำเนินงานกำจัดขยะมูลฝอย (ต่อ - 4)

รายการประเมิน	คำอธิบายรายการประเมิน	เงื่อนไขของการประเมินตามเกณฑ์		
		ระบบเท	ระบบฝัง	ระบบฝัง
5.7 มาตรการป้องกันการปนเปื้อนของขยะมูลฝอย	มีมาตรการป้องกันการปนเปื้อนของขยะมูลฝอยบริเวณหน้างาน เช่น การใช้ดินกลบทับ การติดตั้งรั้วกันขยะปนเปื้อน การนำแผ่นพลาสติก LDPE มาคลุม เป็นต้น	ต้องผ่าน	ต้องผ่าน	ต้องผ่าน
5.8 การป้องกันเหตุรำคาญ (กลิ่น แผลงวัน ฯลฯ)	มีมาตรการป้องกันเหตุรำคาญด้านกลิ่น ทัศนียภาพ แผลงวัน เช่น การพ่นสาร EM การเอาดินกลบทับขยะมูลฝอย การพ่นยาฆ่าแมลงวัน การปลูกแนวต้นไม้กันชน การเพิ่มพื้นที่สวนสาธารณะในบ่อฝังกลบ เป็นต้น	ต้องผ่าน	ต้องผ่าน	ต้องผ่าน
5.9 การจัดบันทึกขยะมูลฝอยทุกวัน	มีการจัดบันทึกปริมาณขยะมูลฝอยที่เข้าสู่สถานที่ทุกวัน การบันทึกปัญหาที่เกิดขึ้นระหว่างการดำเนินงาน (เช่น เครื่องจักรกลเสีย ฝนตกไม่ได้กลบทับด้วยดิน ฯลฯ)	ไม่จำเป็น	ต้องผ่าน	ต้องผ่าน
5.10 มีการกลบทับด้วยวัสดุกลบทับที่เหมาะสม	มีการใช้วัสดุกลบทับขยะมูลฝอยที่เหมาะสมเป็นประจำ ดินที่มีคุณสมบัติที่เหมาะสมในการเป็นวัสดุกลบทับขยะมูลฝอย แสดงในรูปที่ 1 แนบท้าย	ไม่จำเป็น	ต้องผ่าน	ต้องผ่าน
5.11 ความพร้อมในการใช้งานของเครื่องจักรกล	เครื่องจักรกลในสถานที่กำจัดมูลฝอยมีความพร้อมในการใช้งาน (ตลอด 24 ชั่วโมง) โดยจะต้องมีเครื่องจักรกลที่ไม่ชำรุดเสียหายตลอดการดำเนินงานกำจัดขยะมูลฝอย	ไม่จำเป็น	ต้องผ่าน	ต้องผ่าน
5.12 การจัดการก๊าซจากบ่อฝังกลบ/บ่อบำบัด	มีการติดตั้งท่อระบายก๊าซจากบ่อฝังกลบหรือบ่อบำบัดน้ำเสีย	ไม่จำเป็น	ไม่จำเป็น	ต้องผ่าน

ตารางที่ 12 การพัฒนาสมรรถนะในการดำเนินงานกำจัดขยะมูลฝอย (ต่อ - 5)

รายการประเมิน	คำอธิบายรายการประเมิน	เงื่อนไขของการประเมินตามเกณฑ์		
		ระบบเท	ระบบฝัง	ระบบฝัง
5.13 มาตรการป้องกันและระดับเหตุฉุกเฉิน	มีมาตรการป้องกันและระดับเหตุฉุกเฉินในสถานที่ อาทิ บ้ายแจ้งเตือน การห้ามสูบบุหรี่ การซ้อมเผชิญเหตุการณ์ไม่ปกติ มีอุปกรณ์ที่ใช้ในการดับเพลิง เป็นต้น	ไม่จำเป็น	ไม่จำเป็น	ต้องผ่าน
5.14 การจัดการของเสียพิเศษ/ของเสียอันตราย	มีมาตรการ/พื้นที่ที่ใช้จัดการของเสียพิเศษ (เช่น ขยะที่เกิดจากการก่อสร้างและการรีดถอน)/ของเสียอันตรายชุมชนโดยเฉพาะ ซึ่งจะต้องมีความเหมาะสม สามารถป้องกันแสงแดด ฝนตก และน้ำท่วมในพื้นที่ดังกล่าวได้	ไม่จำเป็น	ไม่จำเป็น	ต้องผ่าน
5.15 การใช้ประโยชน์จากการจัดการขยะมูลฝอย	มีการขุดรื้อเพื่อปรับปรุงบ่อฝังกลบขยะมูลฝอย หรือการปรับปรุงพื้นที่บ่อฝังกลบให้สามารถใช้งานต่อไปได้ หรือ การนำแก๊สจากบ่อฝังกลบ/บ่อบำบัดน้ำเสียไปใช้ประโยชน์ หรือ มีกระบวนการผลิตเป็นพลังงานในพื้นที่กำจัดมูลฝอย เป็นต้น	ไม่จำเป็น	ไม่จำเป็น	ต้องผ่าน

หมายเหตุ
 ไม่จำเป็น

รายการประเมินไม่ผ่านเกณฑ์

 ต้องผ่าน

รายการประเมินผ่านเกณฑ์

4.3 การเพิ่มประสิทธิภาพการให้บริการเก็บขนขยะมูลฝอย

ในการเก็บรวบรวมมูลฝอยจากพื้นที่ที่รับผิดชอบ จะต้องมีการจัดระบบที่ดี ทั้งนี้ เพื่อเพิ่มประสิทธิภาพในการทำงานและบรรลุผลในการแก้ไขปัญหามูลฝอยตกค้างในถังรองรับขยะมูลฝอยที่จะก่อให้เกิดกลิ่นเหม็นและก่อความรำคาญต่อประชาชนที่อยู่ใกล้เคียงจนเป็นเหตุให้เกิดการเรียกร้องจากประชาชน โดยทั่วไปในการเก็บรวบรวมมูลฝอยในเขตเทศบาลหรือท้องถิ่น มีประเด็นที่ควรพิจารณา คือ

- เขตการเก็บรวบรวมมูลฝอย
- ตำแหน่งการวางถัง ความถี่ของการเก็บขน และจำนวนของถังรองรับมูลฝอย
- พนักงานเก็บขน
- เวลาที่ใช้ในการเก็บขน

ซึ่งแนวทางดังกล่าวจะเป็นการเพิ่มประสิทธิภาพการให้บริการเก็บขนขยะมูลฝอยให้ครอบคลุมพื้นที่ ซึ่งช่วยลดปริมาณขยะมูลฝอยตกค้างเก็บขนในพื้นที่ โดยมีแนวทาง ดังนี้

1) การแบ่งเขตการเก็บขนมูลฝอย สามารถแบ่งได้เป็น 4 เขตใหญ่ ๆ คือ

- เขตที่อยู่อาศัย
- เขตสถานที่ราชการ
- เขตพาณิชย์ธุรกิจการค้า
- เขตโรงงานอุตสาหกรรม

เหตุผลของการจัดแบ่งเขตการเก็บขนเพื่อทำให้ง่ายแก่การรวบรวมมูลฝอยได้ตามเวลาที่ประชาชนนำมูลฝอยมาวางและสามารถกำหนดเวลาให้บริการเก็บได้ในช่วงที่เกิดมูลฝอยมาก ๆ เช่น จากเขตพาณิชย์ธุรกิจการค้าหรือจากเขตที่พักอาศัย เป็นต้น นอกจากนี้ลักษณะของมูลฝอยในแต่ละกลุ่มจะมีลักษณะใกล้เคียงกันเป็นการสะดวกที่จะเลือกประเภทของรถเก็บขนมูลฝอยให้บริการ

2) การวางถัง ความถี่ของการเก็บขน และจำนวนถัง

- การวางถัง คือ จะต้องให้บริการความสะดวกแก่ประชาชนที่นำมูลฝอยมาทิ้ง ณ ถังรองรับ โดยไม่ไกลจนเกินไป ควรมีลักษณะเป็นศูนย์กลางที่ประชาชนรอบ ๆ สามารถมาใช้บริการได้ (ประกาศกระทรวงมหาดไทย กำหนดให้วางถังรองรับมูลฝอยไว้ทุก 50 เมตร) โดยท้องถิ่นควรพิจารณาให้เหมาะสม

- การกำหนดความถี่ของการเก็บขนมูลฝอย โดยทั่วไปจะกำหนดว่า ต้องเก็บขยะมูลฝอยที่เกิดขึ้นให้หมดภายใน 1 วัน ห้ามมิให้เหลือตกค้าง ส่วนการเก็บในแต่ละเขตนั้นจะเก็บเพียง 1 ครั้งเท่านั้น ถ้าในกรณีมูลฝอยมากต้องเพิ่มขนาดของรถเก็บขนหรือแบ่งเขตให้เล็กลง แต่ในกรณีของตลาดสดหรือย่านธุรกิจการค้าคับคั่ง เทศบาลจำเป็นต้องเพิ่มเที่ยวเก็บเพื่อทำการเก็บมูลฝอยให้เสร็จหมดภายใน 1 วัน และไม่มีมูลฝอยตกค้างในเขตเทศบาล

- จำนวนถัง เทศบาลหรือหน่วยงานที่รับผิดชอบอาจทำได้โดย วิธีการลองกำหนดตำแหน่งการวางถัง ระยะทางที่ต้องวางถัง และขนาดความจุของถังรองรับขยะมูลฝอย โดยพิจารณาจากจำนวนประชากร และปริมาณขยะมูลฝอยที่เกิดขึ้น

3) พนักงานเก็บขน

การจัดพนักงานเก็บขนประจำรถ เป็นปัจจัยหนึ่งซึ่งช่วยให้การเก็บขนมีประสิทธิภาพ สามารถสรุปจำนวนพนักงานประจำรถ (ไม่รวมพนักงานขับรถ) ได้ดังนี้

- รถเปิดข้างเทท้าย 6 ล้อ (Slide loading and dumping truck) ควรจะมีพนักงานประจำรถ 4-5 คน เพราะต้องมี 1 คนประจำอยู่บนรถคอยเกลี่ยมูลฝอยภายในรถ อีก 3-4 คนต้องเดินเก็บมูลฝอยจากถังเพื่อนำมาส่งและเทมูลฝอยใส่รถโดยมีพนักงานที่อยู่บนรถช่วยนำมูลฝอยใส่ในรถ หากถังเกิดประเภทนี้จะมีความสูงของรถบรรทุกประมาณ 1.20-1.50 เมตร ซึ่งพนักงานต้องยกถังสูงทำให้ไม่สะดวกในการทำงานและเหนื่อยเร็ว

- รถอัดมูลฝอย 6 ล้อ (Compactor truck) ควรจะมีพนักงานประจำ 2 คน มีหน้าที่ยกมูลฝอยเข้ารถอัด แต่ละคนจะช่วยกันลำเลียงถังรองรับมูลฝอยมาเทที่ท้ายรถบรรทุกซึ่งมีระดับอยู่ที่ 50 เซนติเมตร ซึ่งทำงานได้ง่ายกว่าประเภทแรก

- รถลากคอนเทนเนอร์ 6 ล้อ (Container hauling truck) ควรจะมีพนักงานประจำรถ 2 คน มีหน้าที่จัดใช้คลังคอนเทนเนอร์ พนักงานทำงานไม่หนักเพราะรถประเภทนี้ใช้เครื่องจักรกลทำงานในการเคลื่อนถังบรรจุมูลฝอยใส่รถบรรทุกทั้งหมด

- รถบรรทุกเล็ก 4 ล้อ (Side loading pick-up) ควรจะมีพนักงานประจำรถ 2 คน มีหน้าที่เก็บมูลฝอยใส่รถบรรทุก โดยพนักงานจะยกถังมูลฝอยขึ้นสูงประมาณ 80-100 เซนติเมตร ซึ่งถือว่าพนักงานต้องยกถังขึ้นสูงเช่นกัน

- รถแต่น (ต๋อย) (Farmer truck) เทท้าย 4 ล้อ ควรจะมีพนักงาน 2 คน มีหน้าที่เก็บมูลฝอยใส่รถ มีภาระการทำงานคล้าย ๆ กับรถบรรทุกเล็ก ซึ่งรถดังกล่าวเป็นรถที่ใช้ชนพืชผลทางการเกษตร แต่มีหลายชุมชนนำมาดัดแปลงใช้งานและสามารถทำงานได้ดี

4) เวลาในการเก็บขนมูลฝอย

โดยทั่วไปเวลาที่ใช้ในการเก็บขนมูลฝอยที่อยู่ในพื้นที่รับผิดชอบของเทศบาลหรือท้องถิ่นจะกำหนดให้เก็บให้หมดทุก ๆ วันโดยไม่มีมูลฝอยตกค้าง ดังนั้น เวลาที่ใช้ในการเก็บขน คือ เวลาที่พนักงานทำงานในแต่ละวันซึ่งคือ 8 ชั่วโมง/วัน ให้ถือเป็นเกณฑ์ปฏิบัติ ในการออกแบบเวลาในการเก็บขนนั้นขึ้นอยู่กับลักษณะของเมือง เช่น

- เก็บตั้งแต่ 05.00-14.00 น. ของแต่ละวัน ในกรณีที่มีเมืองมีมูลฝอยเกิดจากชุมชน บ้านพักอาศัย หรืออาจเก็บตั้งแต่ 06.00-15.00 น.
- เก็บตั้งแต่ 20.00-24.00 น. และ 06.00-10.00 น. ในกรณีที่เป็นเมืองท่องเที่ยวหรือมีธุรกิจค้าขายในเวลาเย็น เช่น เมืองพัทยา เทศบาลนครหาดใหญ่ เป็นต้น

การที่จะระบุเวลาที่แน่นอนในการเก็บขนมูลฝอยเป็นเรื่องยาก เพราะขึ้นอยู่กับลักษณะการเกิดมูลฝอยของเมืองที่จะต้องแก้ไขหรือกำหนดเวลาแล้วแต่กรณี

โดยสรุป ท้องถิ่นควรทำการศึกษาเส้นทางการเก็บขนมูลฝอยของรถเก็บขนมูลฝอยแต่ละคัน โดยอาศัยพนักงานขับรถเก็บขนมูลฝอย ซึ่งเป็นคนในพื้นที่และทราบเส้นทางการเก็บขนดีที่สุดมาร่วมในการศึกษา เพื่อนำมาพิจารณาว่า พื้นที่ใดมีการเก็บขนมูลฝอยซ้ำซ้อน หรือพื้นที่ใดมีรถเก็บขนมูลฝอยไม่เหมาะสมกับสภาพพื้นที่ ซึ่งทำให้ประสิทธิภาพในการเก็บขนมูลฝอยน้อยลงกว่าที่ควรจะเป็น ให้ทำการปรับเปลี่ยนเส้นทางการเก็บขนมูลฝอยเพื่อให้สามารถครอบคลุมพื้นที่ภายในเขตที่ตนเองรับผิดชอบให้ได้มากที่สุด รวมทั้งต้องมีการการตรวจสอบสภาพรถเก็บขนมูลฝอยตามกำหนดระยะเวลา เพื่อให้รถเก็บขนมูลฝอยสามารถใช้งานได้นานที่สุด

4.4 การส่งเสริมสังคมไร้ขยะ

การส่งเสริมสังคมไร้ขยะ เป็นแนวทางลดปริมาณขยะมูลฝอย ณ แหล่งกำเนิด ทำให้ปริมาณขยะมูลฝอยที่ต้องถูกนำไปกำจัดลดลง มีแนวทาง ดังนี้

- การส่งเสริมให้ประชาชนหรือผู้บริโภคไม่บริโภคสินค้าอย่างฟุ่มเฟือยและบริโภคสินค้านั้นให้หมดโดยไม่เหลือกลายเป็นขยะมูลฝอยออกสู่ชุมชน รวมทั้งส่งเสริมการใช้ซ้ำ เช่น ถูพลาสติกจากการบรรจุสินค้าให้นำมาเป็นถูรองรับมูลฝอยภายในบ้านเรือน เป็นต้น
- ควรปลูกฝังให้ผู้บริโภคนิยมบริโภคสินค้าที่ใช้บรรจุภัณฑ์ให้น้อยที่สุดหรือมีจิตสำนึกในการลดปริมาณมูลฝอยให้มากที่สุด เช่น บรรจุภัณฑ์ชนิดเติมหรือสินค้าที่มีปริมาณเท่ากันแต่บรรจุในบรรจุภัณฑ์ที่มีขนาดเล็กกว่า หรือการนำภาชนะ เช่น ถูผ้า หรือตะกร้า ไปซื้อสินค้าเพื่อนจะได้ไม่ต้องนำบรรจุภัณฑ์มาจากร้านค้า

- ส่งเสริมให้มีการคัดแยกมูลฝอย ณ แหล่งกำเนิด และมีการนำมูลฝอยเหล่านั้นกลับมาใช้ประโยชน์ให้มากที่สุด เช่น การนำเศษอาหารที่เหลือมาทำปุ๋ยหมักเพื่อนำไปใช้บำรุงต้นไม้หรือปรับคุณภาพดิน เศษอาหารนำมาเลี้ยงสัตว์ภายในบ้านแทนอาหารเม็ด ซึ่งปัจจุบันเป็นที่นิยมอย่างมาก หรือมูลฝอยอันตราย เช่น หลอดฟลูออเรสเซนต์ ถ่านแบตเตอรี่ ให้มีการเก็บรวบรวมใส่ภาชนะ โดยหน่วยงานท้องถิ่นอาจมีการส่งเสริมโดยการแจกภาชนะเก็บรวบรวม เช่น ถุงพลาสติก ไว้ตามบ้านเรือน และนัดเก็บในวันใดวันหนึ่งของสัปดาห์ หรือมีการกระจายภาชนะรองรับมูลฝอยอันตรายจากชุมชนให้ทั่วถึงมากขึ้น

4.5 การส่งเสริมการนำขยะมูลฝอยมาผลิตพลังงาน (WTE)

- ส่งเสริมและสนับสนุนให้ อปท. ที่มีศักยภาพ นำขยะมูลฝอยมากำจัดในสถานที่ที่มีศักยภาพในการกำจัดขยะมูลฝอยอยู่แล้ว (Existing Facilities) เช่น เต้าเผาของโรงงานผลิตปูนซีเมนต์ เพื่อลดค่าใช้จ่ายของภาครัฐในการลงทุนก่อสร้างระบบกำจัดขยะมูลฝอย และยังเป็นการนำขยะมูลฝอยกลับมาใช้ประโยชน์ใหม่ในรูปแบบของพลังงานทดแทนของถ่านหิน รวมทั้งยังเป็นการลดปัญหาการต่อต้านจากประชาชนในการหาพื้นที่ฝังกลบ

- ส่งเสริมและสนับสนุนให้ อปท. ที่มีศักยภาพ ดำเนินการผลิตขยะเชื้อเพลิง (RDF) เพื่อนำมาใช้เป็น Co-processing ในอุตสาหกรรมปูนซีเมนต์

- ส่งเสริมและสนับสนุนให้ภาคเอกชนเข้ามามีส่วนร่วมในการลงทุนก่อสร้างระบบ/บริหารจัดการขยะมูลฝอยเพื่อผลิตพลังงาน



ภาคผนวก ก

ข้อมูลการสำรวจขยะมูลฝอย ทั่วประเทศ



ภาคผนวก ก - 1

ข้อมูลการสำรวจขยะมูลฝอย

สสภ. 1



ภาคผนวก ก - 2

ข้อมูลการสำรวจขยะมูลฝอย

สสภ. 2



ภาคผนวก ก - 3

ข้อมูลการสำรวจขยะมูลฝอย

สสภ. 3



ภาคผนวก ก - 4

ข้อมูลการสำรวจขยะมูลฝอย

สสภ. 4



ภาคผนวก ก - 5

ข้อมูลการสำรวจขยะมูลฝอย

สสภ. 5



ภาคผนวก ก - 6

ข้อมูลการสำรวจขยะมูลฝอย

ต.ต. 6



ภาคผนวก ก - 7

ข้อมูลการสำรวจขยะมูลฝอย

ต.ต. 7



ภาคผนวก ก - 8

ข้อมูลการสำรวจขยะมูลฝอย

สสภ. 8



ภาคผนวก ก - 9

ข้อมูลการสำรวจขยะมูลฝอย

สสภ. 9



ภาคผนวก ก - 10

ข้อมูลการสำรวจขยะมูลฝอย

สสภ. 10

ภาคผนวก ก - 11

ข้อมูลการสำรวจขยะมูลฝอย

สสภ. 11



ภาคผนวก ก - 12

ข้อมูลการสำรวจขยะมูลฝอย

สสภ. 12



ภาคผนวก ก - 13

ข้อมูลการสำรวจขยะมูลฝอย

สสภ. 13



ภาคผนวก ก - 14

ข้อมูลการสำรวจขยะมูลฝอย

สสภ. 14



ภาคผนวก ก - 15

ข้อมูลการสำรวจขยะมูลฝอย

สสภ. 15



ภาคผนวก ก - 16

ข้อมูลการสำรวจขยะมูลฝอย

สสภ. 16



ภาคผนวก ข

สถานที่กำจัดขยะมูลฝอย ทั่วประเทศ



ภาคผนวก ข - 1

สถานที่กำจัดขยะมูลฝอย

สสภ. 1



ภาคผนวก ข - 2

สถานที่กำจัดขยะมูลฝอย

สสภ. 2



ภาคผนวก ข - 3

สถานที่กำจัดขยะมูลฝอย

สสภ. 3



ภาคผนวก ข - 4

สถานที่กำจัดขยะมูลฝอย

สสภ. 4



ภาคผนวก ข - 5

สถานที่กำจัดขยะมูลฝอย

สสภ. 5



ภาคผนวก ข – 6

สถานที่กำจัดขยะมูลฝอย

สสภ. 6



ภาคผนวก ข - 7

สถานที่กำจัดขยะมูลฝอย

ต.ต. 7



ภาคผนวก ข - 8

สถานที่กำจัดขยะมูลฝอย

สสภ. 8



ภาคผนวก ข - 9

สถานที่กำจัดขยะมูลฝอย

สสภ. 9



ภาคผนวก ข – 10

สถานที่กำจัดขยะมูลฝอย

สสภ. 10



ภาคผนวก ข - 11

สถานที่กำจัดขยะมูลฝอย

สสภ. 11



ภาคผนวก ข - 12

สถานที่กำจัดขยะมูลฝอย

สสภ. 12



ภาคผนวก ข - 13

สถานที่กำจัดขยะมูลฝอย

สสภ. 13



ภาคผนวก ข - 14

สถานที่กำจัดขยะมูลฝอย

สสภ. 14



ภาคผนวก ข - 15

สถานที่กำจัดขยะมูลฝอย

สสภ. 15



ภาคผนวก ข – 16

สถานที่กำจัดขยะมูลฝอย

สสภ. 16



ภาคผนวก ค

สถานที่กำจัดขยะมูลฝอย

แบบถูกต้อง



ภาคผนวก ง

สถานที่กำจัดขยะมูลฝอย แบบไม่ถูกต้อง



ภาคผนวก จ

คะแนนการจัดลำดับจังหวัดที่มีวิกฤต การจัดการขยะมูลฝอย (จังหวัดสกปรก)



ภาคผนวก ฉ

คะแนนการจัดลำดับจังหวัดที่มีวิกฤต

ปัญหาขยะมูลฝอยสะสม



คณะผู้จัดทำ



คณะผู้จัดทำ

ที่ปรึกษา

นายวิเชียร จุ่งรุ่งเรือง	อธิบดีกรมควบคุมมลพิษ
นางสุณี ปิยะพันธุ์พงศ์	รองอธิบดีกรมควบคุมมลพิษ
นางสาวอาระยา นันทโพธิเดช	รองอธิบดีกรมควบคุมมลพิษ
นายสุวิทย์ ชัตติยวงศ์	รองอธิบดีกรมควบคุมมลพิษ
นายอนุพันธ์ อิศวรรต์	ผู้อำนวยการสำนักจัดการกากของเสียและสารอันตราย
นางสาวนภวัล บัวสรวง	ผู้อำนวยการส่วนขยะมูลฝอยและสิ่งปฏิกูล

ผู้ดำเนินการจัดทำ

นางสาวภัทรรร ศรีขำนิ	นักวิชาการสิ่งแวดล้อมชำนาญการ
นายสุพจิต สุขกันตะ	นักวิชาการสิ่งแวดล้อมชำนาญการ
นางสาวพรพรรณ เฟื่องอักษร	นักวิชาการสิ่งแวดล้อม
นายฤทธิพร คมขุนทด	นักวิชาการสิ่งแวดล้อม
นายพรเทพ กสิปลำไย	นักวิชาการสิ่งแวดล้อม

ผู้สนับสนุนข้อมูล

สำนักงานสิ่งแวดล้อมภาคที่ 1 - 16	
สำนักจัดการกากของเสียและสารอันตราย	ส่วนขยะมูลฝอยและสิ่งปฏิกูล
	ส่วนลดและใช้ประโยชน์ของเสีย
	ส่วนของเสียอันตราย
	ส่วนแผนงานและประมวผล

ส่วนขยะมูลฝอยและสิ่งปฏิกูล สำนักจัดการกากของเสียและสารอันตราย กรมควบคุมมลพิษ

92 ซอยพหลโยธิน 7 ถนนพหลโยธิน เขตพญาไท กรุงเทพฯ 10400

โทร. 0 2298 2412 - 4

โทรสาร 0 2298 2412 - 5

E - mail : pcd.msw@gmail.com

Facebook : ส่วนขยะนครี

ภาคผนวก ก ตารางที่ 1 ข้อมูลการสำรวจขยะมูลฝอย (Second Draft) 77 จังหวัด (ข้อมูล ณ วันที่ 4 กุมภาพันธ์ 2557)

สทก.	จังหวัด	เทศบาล (แห่ง)	อบต. (แห่ง)	รวม อบท. (แห่ง)	ปริมาณขยะที่เกิดขึ้น (ตัน/ปี)	พื้นที่ที่มีการให้บริการ														พื้นที่ที่ไม่มีการให้บริการ						
						จำนวน อบท. ที่ มีการให้บริการ (แห่ง)	ปริมาณขยะที่เกิดขึ้น ใน อบท. พื้นที่ ให้บริการ (ตัน/ปี)	ปริมาณขยะที่เก็บ ไปกำจัด (ตัน/ปี)	ปริมาณขยะที่ถูก นำไปใช้ประโยชน์ (ตัน/ปี)	ปริมาณขยะที่ไม่ มีการให้บริการ (ตัน/ปี)	ปริมาณขยะที่กำจัด ไม่ถูกต้อง (ตัน/ปี)	ปริมาณขยะที่กำจัด ถูกต้อง (ตัน/ปี)	การนำไปใช้ประโยชน์ (ตัน/ปี)	การนำไปกำจัด (ตัน/ปี)	Landfill (ตัน/ปี)	Compost (ตัน/ปี)	Incinerator (ตัน/ปี)	อื่น ๆ (ตัน/ปี)	จำนวน อบท. ที่ ไม่มีการให้บริการ (แห่ง)	ปริมาณขยะที่ เกิดขึ้นใน อบท. พื้นที่ไม่ให้บริการ (ตัน/ปี)	ปริมาณขยะที่ ถูกนำไปใช้ ประโยชน์ (ตัน/ปี)	ปริมาณขยะที่ กำจัดไม่ถูกต้อง (ตัน/ปี)	ปริมาณขยะที่ถูก นำไปใช้ประโยชน์ (5+9+17) (ตัน/ปี)	ปริมาณขยะสะสม (ตัน)		
																									ปริมาณขยะที่กำจัด ไม่ถูกต้อง (ตัน/ปี)	ปริมาณขยะที่กำจัด ถูกต้อง (ตัน/ปี)
1	เชียงใหม่	105	105	210	627,404.57	129.00	457,437.15	266,341.91	191,095.24	-	12,021.59	254,320.52	456.25	253,864.07	249,042.03	-	-	-	4,822.04	81.00	169,967.43	37,393.22	132,574.20	228,944.71	1,429.32	
		เชียงใหม่	65	78	143	435,147.96	62.00	222,012.14	166,326.01	55,686.72	-	38,464.78	127,861.23	-	38,464.78	117,462.38	-	-	-	9,614.10	81.00	213,135.82	30,193.87	182,941.95	86,664.74	3,046.50
		แม่ฮ่องสอน	6	43	49	80,100.10	26.00	46,446.17	24,155.70	22,290.47	-	8,062.56	16,093.14	-	16,093.14	14,458.96	-	-	-	1,634.18	23.00	33,653.93	7,890.75	25,763.17	30,161.23	153.60
		ลำพูน	36	21	57	144,968.13	29.00	80,554.57	57,433.44	23,121.13	-	10,800.75	46,632.69	-	46,632.69	45,902.69	-	730.00	-	-	28.00	64,413.56	9,769.00	54,644.56	32,890.12	731.76
รวม	4	212	247	459	1,287,620.76	246.00	806,450.03	514,257.07	292,192.96	-	69,349.68	444,907.39	1,241.00	453,666.39	426,866.07	-	730.00	-	213.00	481,170.73	85,246.84	395,923.89	378,680.80	5,361.18		
2	ลำปาง	40	63	103	297,605.09	53.00	199,463.15	143,939.90	55,523.25	-	91,927.40	52,012.50	-	52,012.50	52,007.76	-	4.75	-	50.00	98,141.94	1,697.25	96,444.69	57,220.50	395,577.60		
		พะเยา	35	36	71	191,104.28	40.00	131,769.37	82,414.81	49,354.56	-	69,639.81	12,775.00	-	12,775.00	12,775.00	-	-	31.00	59,334.91	6,991.51	52,343.40	56,346.07	102,030.30		
		แพร่	25	60	85	180,278.35	47.00	117,889.62	67,473.90	50,415.72	-	67,473.90	-	-	-	-	-	-	38.00	62,388.73	2,065.90	60,322.83	52,481.62	365,232.33		
		สุโขทัย	20	70	90	212,721.70	55.00	143,999.14	106,628.59	37,370.55	-	76,058.62	30,569.97	-	30,569.97	30,569.97	-	-	35.00	68,722.55	-	68,722.55	37,370.55	184,257.00		
รวม	4	120	229	349	881,709.41	195.00	598,121.28	400,457.20	192,664.08	-	305,099.74	95,357.47	-	95,357.47	95,352.72	-	4.75	-	154.00	288,568.13	10,754.66	277,813.47	203,418.74	1,047,097.23		
3	พิษณุโลก	124	78	102	316,592.88	37.00	178,845.55	107,659.31	61,667.05	-	162,665.56	62,515.65	6,924.05	55,589.50	-	547.50	-	-	55,042.00	65.00	137,747.32	7,274.45	130,472.87	75,865.55	24,376.00	
		น่าน	17	82	99	162,267.29	36.00	75,274.22	37,007.35	31,791.77	6,475.10	18,220.80	18,786.55	3,212.00	15,574.55	14,114.55	-	-	1,460.00	63.00	86,993.07	20,669.95	66,323.12	55,673.72	28,389.89	
		พิจิตร	28	73	101	198,011.99	39.00	93,318.09	55,954.50	34,100.60	3,262.99	36,135.00	19,819.50	5,412.95	14,406.55	14,406.55	-	-	62.00	104,693.90	11,142.96	93,550.94	50,656.51	36,967.00		
		สุโขทัย	26	53	79	169,668.74	45.00	106,076.10	69,886.55	53,721.39	2,468.16	29,692.75	25,812.98	3,248.45	26,444.43	26,444.43	-	631.45	-	34.00	61,592.64	7,650.40	53,942.24	46,620.11	73,163.00	
รวม	4	95	286	381	846,540.90	157.00	455,515.96	270,507.71	163,280.81	21,725.45	139,695.36	130,812.35	16,797.32	112,015.03	54,334.08	547.50	631.45	56,502.00	224.00	391,026.93	46,737.76	344,289.17	228,815.89	162,885.89		
4	นครสวรรค์	21	121	142	392,793.62	69.00	257,832.13	157,981.58	99,850.55	-	53,868.98	104,112.60	-	104,112.60	104,112.60	-	-	-	73.00	137,961.49	-	137,961.49	98,850.55	17,190.00		
		ตาก	19	49	68	226,209.69	59.00	205,471.24	135,475.59	69,995.65	-	-	-	-	-	-	-	-	9.00	20,738.45	-	20,738.45	69,995.65	93,560.00		
		กำแพงเพชร	24	65	89	244,459.84	43.00	133,015.30	69,733.25	63,282.05	-	35,737.15	33,996.10	-	33,996.10	33,996.10	-	-	46.00	111,444.54	-	111,444.54	63,282.05	14,095.44		
		สุโขทัย	14	49	63	114,672.31	23.00	47,322.72	23,677.55	23,645.17	-	4,515.05	19,162.50	-	19,162.50	19,162.50	-	-	40.00	67,349.59	-	67,349.59	23,645.17	4,252.80		
รวม	4	78	284	362	981,135.46	194.00	643,641.39	396,867.97	256,773.42	-	229,596.77	157,271.20	-	157,271.20	157,271.20	-	-	168.00	337,494.07	-	337,494.07	256,773.42	129,098.94			
5	นครปฐม	23	94	117	353,105.24	86.00	298,957.82	226,829.46	72,128.36	-	168,794.46	58,035.00	-	58,035.00	58,035.00	-	-	-	31.00	54,147.43	474.50	53,672.93	72,602.86	340,585.00		
		สุพรรณบุรี	43	83	126	309,608.39	53.00	147,356.76	99,670.09	47,685.67	-	78,470.89	21,999.20	-	21,999.20	21,999.20	-	-	73.00	162,252.63	-	162,252.63	47,685.67	144,922.50		
		ชัยนาท	38	21	59	120,439.07	36.00	82,381.17	49,402.75	32,978.42	-	30,816.95	18,585.80	-	18,585.80	18,585.80	-	-	23.00	38,057.90	-	38,057.90	32,978.42	346,992.00		
		สมุทรสาคร	12	25	37	242,865.88	29.00	221,143.94	181,501.86	37,041.11	2,600.97	66,534.16	114,967.70	1,981.99	112,985.75	112,985.75	-	-	8.00	21,721.99	-	21,721.99	39,023.06	52,950.00		
รวม	4	116	223	339	1,026,018.59	204.00	749,838.69	557,404.15	189,833.57	2,600.97	344,616.45	212,787.70	-	212,787.70	212,787.70	-	-	135.00	276,179.90	474.50	275,705.40	192,290.02	884,549.50			
6	นนทบุรี	31	45	76	562,729.79	45.00	562,729.79	449,439.65	113,290.14	-	449,439.65	3,650.00	3,650.00	445,789.65	445,789.65	-	-	-	-	-	-	-	-	67,325.28	2,083,448.00	
		สมุทรปราการ	18	30	48	706,547.78	48.00	706,547.78	639,222.50	67,325.28	-	639,222.50	-	-	-	-	-	-	-	-	-	-	-	67,325.28	2,083,448.00	
		ปทุมธานี	27	37	64	537,064.81	47.00	493,948.75	443,298.24	50,650.52	-	443,298.24	-	-	-	-	-	-	17.00	43,116.05	-	43,116.05	50,650.52	121,893.00		
		พระนครศรีอยุธยา	36	121	157	290,607.90	123.00	250,901.36	205,735.90	45,165.46	-	-	-	-	-	-	-	-	34.00	39,706.54	-	39,706.54	45,165.46	585,717.90		
		อ่างทอง	21	43	64	110,103.65	43.00	82,673.56	52,768.21	29,905.35	-	52,768.21	-	-	-	-	-	-	21.00	27,430.09	-	27,430.09	29,905.35	151,581.00		
		สิงห์บุรี	8	33	41	87,910.98	16.00	52,764.53	35,854.39	16,910.14	-	17,768.64	18,085.75	21.54	18,084.22	18,084.22	-	-	25.00	35,146.45	-	35,146.45	16,931.67	102,327.50		
รวม	6	124	295	419	2,294,964.88	302.00	2,149,565.75	1,826,318.89	323,246.86	-	1,358,793.49	467,525.40	3,671.54	463,853.86	463,853.86	-	-	97.00	143,399.13	-	143,399.13	326,916.40	2,932,967.50			
7	สระบุรี	34	74	108	250,074.55	78.00	213,209.14	174,725.50	33,062.61	5,421.03	43,781.75	130,943.75	5,110.00	125,833.75	21,527.70	-	-	104,306.05	30.00	36,865.41	-	36,865.41	38,172.61	201,720.00		
		เพชรบูรณ์	24	103	127	329,608.64	69.00	203,269.27	117,858.50	54,597.15	30,813.61	80,263.50	37,595.00	6,095.50	31,499.50	30,404.50	-	-	1,095.00	58.00	126,339.37	-	126,339.37	60,692.65	297,240.00	
		ลพบุรี	23	102	125	282,767.69	58.00	188,865.00	134,119.25	54,745.75	-	14,855.50	14,855.50	-	14,855.50	14,855.50	-	-	67.00	93,902.70	-	93,902.70	54,745.75	352,288.00		
		นครนายก	8	39	45	94,531.83	27.00	64,808.77	43,909.50	20,699.27	-	21,535.00	22,374.50	-	22,374.50	-	-	-	23.00	29,923.06	-	29,923.06	20,699.27	120,520.00		
รวม	4	100	374	474	1,153,806.37	279.00	825,836.97	596,239.85	193,362.47	36,234.65	207,593.75	11,205.50	196,368.25	66,612.70	-	-	127,775.55	195.00	327,769.40	-	327,769.40	204,567.97	1,528,448.00			
8	ราชบุรี	34	77	111																						

ภาคผนวก ก ตารางที่ 1 ข้อมูลการสำรวจขยะมูลฝอย (Second Draft) 77 จังหวัด (ข้อมูล ณ วันที่ 4 กุมภาพันธ์ 2557)

สทก.	จังหวัด	เทศบาล (แห่ง)	อบต. (แห่ง)	รวม อบท. (แห่ง)	ปริมาณขยะที่เกิดขึ้น (ตัน/ปี)	พื้นที่ที่มีการให้บริการ														พื้นที่ที่ไม่มีการให้บริการ						
						จำนวน อบท. ที่มีการให้บริการ (แห่ง)	ปริมาณขยะที่เกิดขึ้น ใน อบท. พื้นที่ ให้บริการ (ตัน/ปี)	ปริมาณขยะที่เก็บ ไปกำจัด (ตัน/ปี)	ปริมาณขยะที่ นำไปใช้ประโยชน์ (ตัน/ปี)	ปริมาณขยะที่ไม่ มีการให้บริการ (ตัน/ปี)	ปริมาณขยะที่ไม่ ถูกต้อง (ตัน/ปี)	ปริมาณขยะที่กำจัด ถูกต้อง (ตัน/ปี)	การนำไปใช้ประโยชน์ (ตัน/ปี)	การนำไปกำจัด (ตัน/ปี)	Landfill (ตัน/ปี)	Compost (ตัน/ปี)	Incinerator (ตัน/ปี)	อื่น ๆ (ตัน/ปี)	จำนวน อบท. ที่ ไม่มีการให้บริการ (แห่ง)	ปริมาณขยะที่ เกิดขึ้นใน อบท. พื้นที่ที่ไม่ให้บริการ (ตัน/ปี)	ปริมาณขยะที่ ถูกนำไปใช้ ประโยชน์ (ตัน/ปี)	ปริมาณขยะที่ กำจัดไม่ถูกต้อง (ตัน/ปี)	ปริมาณขยะที่ นำไปใช้ประโยชน์ (5+9+17) (ตัน/ปี)	ปริมาณขยะสะสม (ตัน)		
	บุรีรัมย์	60	148	208	574,907.10	57.00	201,939.17	155,371.66	34,565.00	12,002.52	123,429.63	31,942.03	-	31,942.03	31,942.03	-	-	-	-	-	151.00	372,967.93	-	372,967.93	34,565.00	124,736.48
	ศรีสะเกษ	29	187	216	493,905.99	33.00	101,530.13	77,188.58	19,999.62	4,341.93	37,795.58	717.26	37,078.22	29,670.53	7,408.18	-	-	-	-	183.00	392,375.86	-	392,375.86	20,716.88	111,469.20	
รวม		4	197	732	2,526,663.67	248.00	911,551.88	682,123.23	167,020.12	52,408.55	423,994.25	268,128.98	717.26	267,411.72	209,425.02	36,245.04	7,222.48	14,519.18	681.00	1,615,311.79	-	1,615,311.79	167,737.38	768,659.88		
12	อุบลราชธานี	45	193	238	626,495.37	98.00	321,761.45	229,033.45	92,727.99	-	54,749.32	174,284.13	30,214.70	144,069.43	14,069.43	-	-	-	140.00	304,733.93	10,603.25	294,130.68	133,545.94	314.49		
	อำนาจเจริญ	22	41	63	127,085.80	27.00	61,403.17	39,581.33	21,821.84	-	16,370.25	23,210.88	3,073.30	20,137.78	19,152.28	-	985.50	-	36.00	65,682.63	5,748.75	59,933.88	30,643.99	16,304.11		
	ยโสธร	23	64	87	178,346.62	56.00	120,139.54	85,358.90	34,780.64	-	34,289.85	51,089.05	5,223.15	45,865.90	39,639.00	215.35	6,011.58	-	31.00	58,207.08	2,438.20	55,768.88	42,441.99	20,252.52		
	สุรินทร์	24	30	54	116,877.53	25.00	62,477.15	46,501.00	15,976.15	-	12,424.60	34,076.40	5,314.40	28,762.00	28,762.00	-	-	-	29.00	54,400.38	229.95	54,170.43	21,520.50	61.29		
รวม		65	137	202	457,560.06	54.00	151,020.90	92,494.65	58,526.25	-	77,653.75	14,840.50	1,107.41	13,733.49	10,295.19	-	3,438.30	-	148.00	306,539.16	12,596.15	293,943.01	72,229.81	91,979.37		
13	ชลบุรี (รวม เมืองพัทยา)	48	50	98	857,708.16	84.00	831,403.87	712,104.05	116,332.61	2,967.21	349,294.05	362,810.00	-	362,810.00	362,810.00	-	-	-	14.00	26,304.29	-	26,304.29	116,332.61	501,635.00		
	ระยอง	30	38	68	351,093.57	66.00	346,101.60	272,169.55	70,099.68	3,832.37	108,240.75	163,928.80	40,783.93	123,164.87	110,294.97	11,774.90	1,095.00	-	2.00	4,991.97	1,222.75	3,769.22	12,086.56	45,150.00		
	ตราด	14	29	43	93,309.72	30.00	74,742.60	54,632.78	20,109.82	-	36,609.50	18,023.28	365.00	17,658.28	17,658.28	-	-	-	13.00	18,567.12	-	18,567.12	20,474.82	20,895.00		
	จันทบุรี	45	36	81	212,675.28	55.00	185,608.99	111,160.75	52,138.58	2,309.66	47,183.55	63,977.20	-	63,977.20	9,537.45	-	-	54,439.75	26.00	47,066.29	-	47,066.29	52,138.58	80,115.00		
	ฉะเชิงเทรา	34	74	108	287,735.52	63.00	146,996.45	146,996.45	39,964.99	8,390.78	59,352.23	141,667.45	1,460.00	3,869.00	3,869.00	-	-	-	45.00	92,381.29	-	92,381.29	41,424.99	202,753.20		
	สระแก้ว	18	49	65	196,320.38	31.00	119,554.56	74,288.45	45,286.11	-	57,315.95	16,972.50	-	16,972.50	16,972.50	-	-	-	34.00	76,785.80	-	76,785.80	45,286.11	35,175.00		
รวม		6	187	276	1,998,840.60	329.00	1,732,763.85	1,371,352.03	343,911.79	17,500.03	740,311.25	631,040.78	42,588.93	588,451.85	521,142.20	11,774.90	1,095.00	54,439.75	134.00	266,076.76	1,222.75	264,854.01	387,723.47	885,723.20		
14	สุราษฎร์ธานี	36	101	137	357,039.35	73.00	231,738.50	226,217.15	5,521.36	-	226,217.15	-	-	-	-	-	-	-	64.00	125,300.85	-	125,300.85	5,521.36	1,003,332.60		
	ชุมพร	28	52	78	134,663.10	44.00	68,612.70	65,778.48	2,834.23	-	51,105.48	14,673.00	-	14,673.00	15,030.50	-	1,642.50	-	34.00	66,050.40	-	66,050.40	2,834.23	235,008.75		
	นครศรีธรรมราช	47	137	184	380,333.65	105.00	194,267.60	188,507.90	5,759.70	-	180,222.40	8,285.50	-	8,285.50	8,285.50	-	-	-	79.00	186,066.05	-	186,066.05	5,759.70	1,285,358.00		
	ระนอง	12	18	30	72,697.05	18.00	72,697.05	48,749.40	3,883.60	-	48,749.40	-	-	-	-	-	-	-	12.00	20,064.05	-	20,064.05	3,883.60	296,992.20		
รวม		4	121	308	944,733.15	240.00	547,251.80	529,252.92	17,998.88	-	506,294.42	22,958.50	-	22,958.50	21,316.00	-	1,642.50	-	189.00	397,481.35	-	397,481.35	17,998.88	2,800,691.55		
15	ภูเก็ต	12	6	18	250,672.16	18.00	250,672.16	211,678.10	38,994.06	-	211,678.10	-	211,678.10	-	-	-	-	-	-	-	-	-	38,994.06	-		
	ศรีลังกา	16	83	99	240,621.88	52.00	156,117.77	74,507.45	61,610.32	-	66,784.05	7,723.40	-	7,723.40	7,723.40	-	-	-	47.00	84,504.11	-	84,504.11	61,610.32	77,919.39		
	พังงา	14	37	51	109,386.01	46.00	103,360.81	65,086.80	38,274.01	-	37,970.95	27,115.85	-	27,115.85	27,115.85	-	-	-	5.00	6,025.20	-	6,025.20	38,274.01	15,826.20		
	สตูล	7	34	41	106,350.82	37.00	98,299.50	60,352.75	37,946.75	-	36,861.35	23,491.40	-	23,491.40	23,491.40	-	-	-	4.00	8,051.32	-	8,051.32	37,946.75	95,148.00		
	กระบี่	13	48	61	189,148.94	46.00	152,744.77	113,635.45	39,109.32	-	112,270.35	1,365.10	-	1,365.10	1,365.10	-	-	-	15.00	36,404.18	-	36,404.18	39,109.32	79,753.00		
รวม		5	62	208	896,179.82	199.00	761,195.01	525,280.55	235,934.46	-	253,886.70	271,373.85	-	271,373.85	59,695.75	-	211,678.10	-	71.00	134,984.80	-	134,984.80	235,934.46	288,646.59		
16	สงขลา	45	95	140	582,967.01	67.00	450,386.44	233,289.75	217,096.69	-	206,020.60	27,269.15	-	27,269.15	27,269.15	-	-	-	73.00	132,580.57	-	132,580.57	217,096.69	2,471,840.40		
	นราธิวาส	15	73	88	259,539.85	33.00	134,763.71	52,625.70	82,138.01	-	40,190.15	12,435.55	-	12,435.55	12,435.55	-	-	-	55.00	124,776.13	-	124,776.13	82,138.01	79,096.00		
	ยะลา	15	48	63	194,847.15	41.00	152,503.39	68,773.30	83,730.09	-	50,242.25	18,531.05	-	18,531.05	18,531.05	-	-	-	22.00	42,343.76	-	42,343.76	83,730.09	231,029.40		
	ปัตตานี	16	97	113	226,139.63	54.00	136,544.61	57,903.60	77,641.01	-	57,903.60	-	-	-	-	-	-	-	59.00	90,595.02	-	90,595.02	77,641.01	67,157.75		
	พัทลุง	48	25	73	183,536.21	41.00	106,089.60	53,067.35	53,022.25	-	41,022.35	12,045.00	-	12,045.00	12,045.00	-	-	-	32.00	77,446.61	-	77,446.61	53,022.25	84,577.50		
รวม		5	139	338	1,447,029.85	236.00	979,287.75	465,659.70	513,628.05	-	395,378.95	70,280.75	-	70,280.75	70,280.75	-	-	-	241.00	467,742.09	-	467,742.09	513,628.05	2,933,701.05		
รวม 76 จังหวัด		76	2,273	5,508	22,637,274.85	4,178.00	15,181,120.07	10,736,777.71	4,313,872.73	130,469.63	6,938,178.37	3,798,599.34	147,202.77	3,651,396.57	3,073,384.69	54,440.29	254,264.79	269,306.79	3,603.00	7,456,154.79	176,671.49	7,279,483.30	4,637,746.99	19,941,102.87		
กทม.		1	-	-	4,137,275.00	1.00	4,137,275.00	3,622,625.00	514,650.00	-	3,622,625.00	-	-	3,622,625.00	3,622,625.00	-	-	-	-	-	-	-	514,650.00	-		
รวม 77 จังหวัด		77	2,273	5,508	26,774,549.85	4,179.00	19,318,395.07	14,359,402.71	4,828,522.73	130,469.63	6,938,178.37	7,421,224.34	147,202.77	7,274,021.57	6,696,009.69	54,440.29	254,264.79	269,306.79	3,603.00	7,456,154.79	176,671.49	7,279,483.30	5,152,396.99	19,941,102.87		
					7,781		22,637,274.85		15,181,120.07		7,586,624.42		3,798,599.34		3,651,396.57				7,456,154.79				4,637,746.99			

สภก.	จังหวัด	เทศบาล (แห่ง)	อบต. (แห่ง)	รวม อบท. (แห่ง)	ปริมาณขยะที่เกิดขึ้น (ตัน/ปี)	พื้นที่ที่มีการให้บริการ										พื้นที่ที่ไม่มีการให้บริการ				
						จำนวน อบท. ที่มี การให้บริการ (แห่ง)	ปริมาณขยะที่เกิดขึ้น ใน อบท. พื้นที่ ให้บริการ (ตัน/ปี)	ปริมาณขยะที่เก็บ ไปกำจัด (ตัน/ปี)	ปริมาณขยะที่ถูก นำไปใช้ประโยชน์ (ตัน/ปี)	ปริมาณขยะที่ไม่มี การให้บริการ (ตัน/ปี)	ปริมาณขยะที่กำจัด ไม่ถูกต้อง (ตัน/ปี)	ปริมาณขยะที่กำจัด ถูกต้อง (ตัน/ปี)	การนำไปใช้ประโยชน์ (ตัน/ปี)	การนำไปกำจัด (ตัน/ปี)	Landfill (ตัน/ปี)	Compost (ตัน/ปี)	Incinerator (ตัน/ปี)	อื่น ๆ (ตัน/ปี)	จำนวน อบท. ที่ ไม่มีการให้บริการ (แห่ง)	ปริมาณขยะที่ เกิดขึ้นใน อบท. พื้นที่ไม่ให้บริการ (ตัน/ปี)

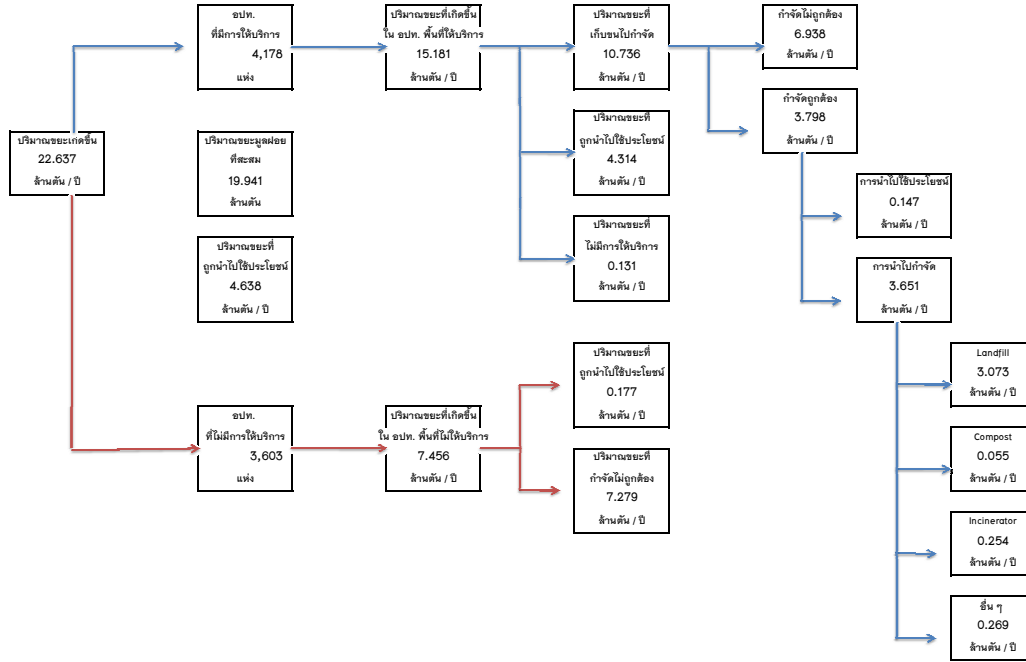

สภก.	จังหวัด	เทศบาล	อบต.	รวม อปท.	ปริมาณขยะที่เกิดขึ้น	พื้นที่ที่มีการให้บริการ										พื้นที่ที่ไม่มีการให้บริการ									
						จำนวน อปท. ที่มี การให้บริการ	ปริมาณขยะที่เกิดขึ้น ใน อปท. พื้นที่ ที่ให้บริการ	ปริมาณขยะที่เก็บขน ไปกำจัด	ปริมาณขยะที่ถูก นำไปใช้ประโยชน์	ปริมาณขยะที่ไม่มี การให้บริการ	ปริมาณขยะที่กำจัด ไม่ถูกต้อง	ปริมาณขยะที่ถูก ต้อง	การนำไปใช้ประโยชน์	การนำไปกำจัด	Landfill	Compost	Incinerator	อื่น ๆ	จำนวน อปท. ที่ ไม่มีการให้บริการ	ปริมาณขยะที่ เกิดขึ้นใน อปท. พื้นที่ที่ไม่ให้บริการ	ปริมาณขยะที่ ถูกนำไปใช้ ประโยชน์	ปริมาณขยะที่ กำจัดไม่ถูกต้อง	ปริมาณขยะที่ถูก นำไปใช้ประโยชน์ (5)+(9)+(17)	ปริมาณขยะสะสม	
(แ่ง)	(แ่ง)	(แ่ง)	(แ่ง)	(แ่ง)	(ตัน/ปี)	(แ่ง)	(ตัน/ปี)	(ตัน/ปี)	(ตัน/ปี)	(ตัน/ปี)	(ตัน/ปี)	(ตัน/ปี)	(ตัน/ปี)	(ตัน/ปี)	(ตัน/ปี)	(ตัน/ปี)	(ตัน/ปี)	(ตัน/ปี)	(ตัน/ปี)	(ตัน/ปี)	(ตัน/ปี)	(ตัน/ปี)	(ตัน/ปี)	(ตัน/ปี)	(ตัน)

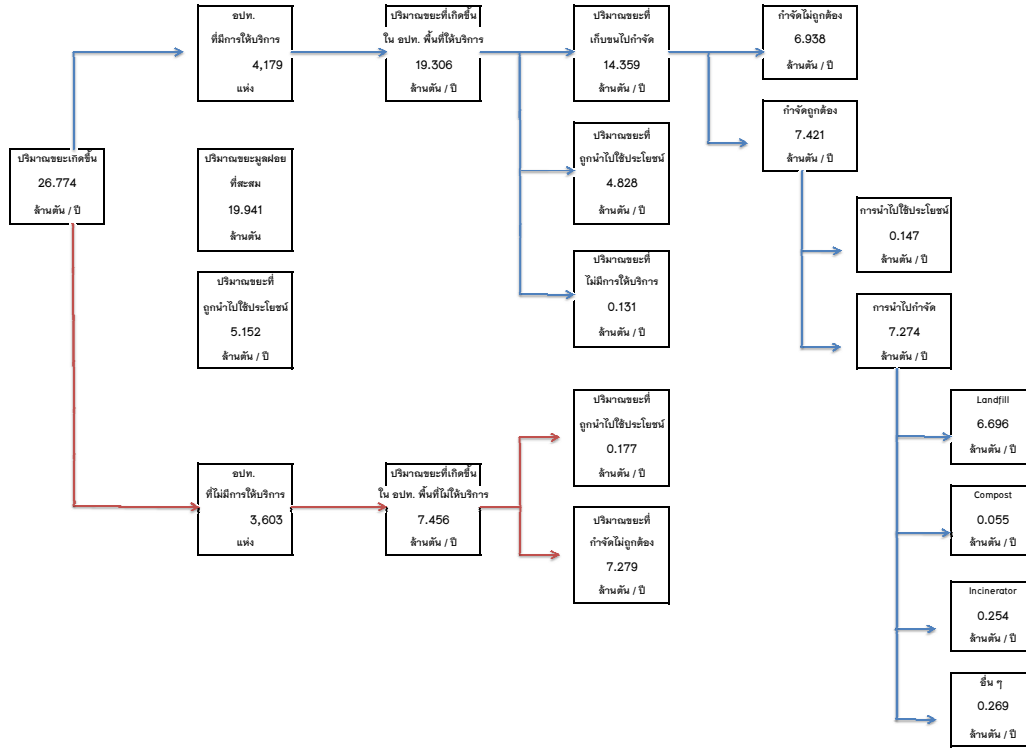

ภาคผนวก ข ตารางที่ 1 สรุปจำนวนสถานที่กำจัดขยะมูลฝอย (จากข้อมูลการสำรวจขยะมูลฝอย Second Draft 4 กุมภาพันธ์ 2557)

สสจ.	จังหวัด	จำนวน Site ทั้งหมด (แห่ง)	Site ที่มีการ	Site ที่มีการ	Site ที่มีการ	Site ที่มีการ	Site ที่มีการ	Site ที่มีการ
			ดำเนินงานถูกต้อง รัฐบาล (แห่ง)	ดำเนินงานถูกต้อง เอกชน (แห่ง)	ดำเนินงานถูกต้อง รวมทั้งหมด (แห่ง)	ดำเนินงานไม่ ถูกต้อง รัฐบาล (แห่ง)	ดำเนินงานไม่ ถูกต้อง เอกชน (แห่ง)	ดำเนินงานไม่ ถูกต้อง รวมทั้งหมด (แห่ง)
1	เชียงราย	152	86	16	102	30	20	50
	เชียงใหม่	118	67	4	71	32	15	47
	แม่ฮ่องสอน	57	18	4	22	35	0	35
	ลำพูน	76	39	1	40	36	0	36
รวม	4	403	210	25	235	133	35	168
2	ลำปาง	108	18	0	18	86	4	90
	พะเยา	28	1	0	1	25	2	27
	แพร่	40	0	0	0	28	12	40
	สุโขทัย	30	20	0	20	10	0	10
รวม	4	206	39	0	39	149	18	167
3	พิษณุโลก	19	2	0	2	16	1	17
	น่าน	64	2	0	2	61	1	62
	อุตรดิตถ์	23	2	0	2	21	0	21
	พิจิตร	37	6	0	6	31	0	31
รวม	4	143	12	0	12	129	2	131
4	นครสวรรค์	32	4	0	4	28	0	28
	ตาก	33	0	0	0	33	0	33
	กำแพงเพชร	19	2	0	2	17	0	17
	อุทัยธานี	7	1	0	1	6	0	6
รวม	4	91	7	0	7	84	0	84
5	นครปฐม	13	0	2	2	9	2	11
	สุพรรณบุรี	24	4	0	4	18	2	20
	ชัยนาท	8	2	0	2	6	0	6
	สมุทรสาคร	5	2	0	2	0	3	3
รวม	4	50	8	2	10	33	7	40
6	นนทบุรี	1	1	0	1	0	0	0
	สมุทรปราการ	3	0	0	0	0	3	3
	ปทุมธานี	4	0	0	0	2	2	4
	พระนครศรีอยุธยา	26	0	0	0	23	3	26
	อ่างทอง	12	0	0	0	10	2	12
	สิงห์บุรี	8	0	0	0	8	0	8
รวม	6	54	1	0	1	43	10	53
7	สระบุรี	14	3	1	4	10	0	10
	เพชรบูรณ์	44	3	0	3	40	1	41
	ลพบุรี	31	6	0	6	23	2	25
	นครนายก	5	1	0	1	3	1	4
	ปราจีนบุรี	26	1	0	1	23	2	25
รวม	5	120	14	1	15	99	6	105
8	ราชบุรี	16	0	0	0	12	4	16
	กาญจนบุรี	23	0	4	4	18	1	19
	สมุทรสงคราม	1	0	1	1	0	0	0
	เพชรบุรี	9	2	1	3	6	0	6
	ประจวบคีรีขันธ์	17	5	1	6	10	1	11
รวม	5	66	7	7	14	46	6	52
9	อุดรธานี	65	1	0	1	63	1	64
	หนองคาย	17	2	0	2	15	0	15
	เลย	39	1	0	1	38	0	38
	นครพนม	33	3	0	3	30	0	30

ภาคผนวก ข ตารางที่ 1 สรุปจำนวนสถานที่กำจัดขยะมูลฝอย (จากข้อมูลการสำรวจขยะมูลฝอย Second Draft 4 กุมภาพันธ์ 2557)

สสจ.	จังหวัด	จำนวน Site ทั้งหมด (แห่ง)	Site ที่มีการ	Site ที่มีการ	Site ที่มีการ	Site ที่มีการ	Site ที่มีการ	Site ที่มีการ
			ดำเนินงานถูกต้อง รัฐบาล (แห่ง)	ดำเนินงานถูกต้อง เอกชน (แห่ง)	ดำเนินงานถูกต้อง รวมทั้งหมด (แห่ง)	ดำเนินงานไม่ ถูกต้อง รัฐบาล (แห่ง)	ดำเนินงานไม่ ถูกต้อง เอกชน (แห่ง)	ดำเนินงานไม่ ถูกต้อง รวมทั้งหมด (แห่ง)
	สกลนคร	25	2	0	2	23	0	23
	บึงกาฬ	21	3	0	3	18	0	18
รวม	6	200	12	0	12	187	1	188
10	ขอนแก่น	115	14	0	14	101	0	101
	มหาสารคาม	32	1	0	1	31	0	31
	กาฬสินธุ์	47	4	0	4	43	0	43
	ชัยภูมิ	87	9	0	9	78	0	78
	หนองบัวลำภู	28	2	0	2	26	0	26
รวม	5	309	30	0	30	279	0	279
11	นครราชสีมา	99	4	0	4	95	0	95
	สุรินทร์	22	2	0	2	20	0	20
	บุรีรัมย์	49	1	0	1	47	1	48
	ศรีสะเกษ	30	4	0	4	23	3	26
รวม	4	200	11	0	11	185	4	189
12	อุบลราชธานี	79	24	0	24	54	1	55
	อำนาจเจริญ	17	2	0	2	15	0	15
	ยโสธร	47	8	0	8	38	1	39
	มุกดาหาร	15	3	0	3	12	0	12
	ร้อยเอ็ด	58	7	0	7	50	1	51
รวม	5	216	44	0	44	169	3	172
13	ชลบุรี	32	6	1	7	19	6	25
	ระยอง	26	4	1	5	18	3	21
	ตราด	14	2	0	2	12	0	12
	จันทบุรี	19	1	1	2	16	1	17
	ฉะเชิงเทรา	18	1	1	2	13	3	16
	สระแก้ว	15	2	0	2	13	0	13
รวม	6	124	16	4	20	91	13	104
14	สุราษฎร์ธานี	45	0	0	0	39	6	45
	ชุมพร	14	3	0	3	11	0	11
	นครศรีธรรมราช	33	1	0	1	28	4	32
	ระนอง	15	0	0	0	14	1	15
รวม	4	107	4	0	4	92	11	103
15	ภูเก็ต	1	1	0	1	0	0	0
	ตรัง	16	3	0	3	13	0	13
	พังงา	27	0	0	0	21	6	27
	สตูล	22	1	0	1	19	2	21
	กระบี่	10	2	0	2	8	0	8
รวม	5	76	7	0	7	61	8	69
16	สงขลา	29	1	0	1	26	2	28
	นราธิวาส	21	2	0	2	18	1	19
	ยะลา	16	1	0	1	13	2	15
	ปัตตานี	20	1	0	1	16	3	19
	พัทลุง	39	0	0	0	36	3	39
รวม	5	125	5	0	5	109	11	120
รวม 76 จังหวัด	76	2,490	427	39	466	1,889	135	2,024

ภาคผนวก ค ตารางที่ 1 สรุปจำนวนสถานที่กำจัดขยะมูลฝอยแบบถูกต้อง (จากข้อมูลการสำรวจขยะมูลฝอย Second Draft 4 กุมภาพันธ์ 2557)

ส.ก.	จังหวัด	Site ที่มีการดำเนินงานถูกต้อง รวมทั้งหมด (แห่ง)	Site ที่มีการดำเนินงานถูกต้อง รัฐบาล (แห่ง)	Site ที่มีการดำเนินงานถูกต้อง เอกชน (แห่ง)	รัฐบาล						เอกชน					
					แบบถูกวิชาการ				แบบยอมรับ		แบบถูกวิชาการ				แบบยอมรับ	
					Sanitary Landfill/Engineer Landfill (แห่ง)	Compost (แห่ง)	Incinerator (แห่ง)	etc. (แห่ง)	Controlled Dump น้อยกว่า 50 ตัน/ วัน (แห่ง)	etc. (แห่ง)	Sanitary Landfill/Engineer Landfill (แห่ง)	Compost (แห่ง)	Incinerator (แห่ง)	etc. (แห่ง)	Controlled Dump น้อยกว่า 50 ตัน/ วัน (แห่ง)	etc. (แห่ง)
1	เชียงใหม่	102	86	16	2	0	0	2	82	0	2	0	0	0	14	0
	เชียงใหม่	71	67	4	2	0	0	1	64	0	1	0	0	0	3	0
	แม่ฮ่องสอน	22	18	4	1	0	0	0	17	0	0	0	0	0	4	0
	ลำพูน	40	39	1	2	0	0	0	37	0	0	0	0	0	1	0
รวม	4	235	210	25	7	0	0	3	200	0	3	0	0	0	22	0
2	ลำปาง	18	18	0	1	0	0	0	17	0	0	0	0	0	0	0
	พะเยา	1	1	0	1	0	0	0	0	0	0	0	0	0	0	0
	แพร่	0	0	0	0	0	0	0	0	0	0	0	0	0	0	0
	สุโขทัย	20	20	0	2	0	0	0	18	0	0	0	0	0	0	0
รวม	4	39	39	0	4	0	0	0	35	0	0	0	0	0	0	0
3	พิษณุโลก	2	2	0	0	0	0	2	0	0	0	0	0	0	0	0
	น่าน	2	2	0	1	0	0	1	0	0	0	0	0	0	0	0
	อุตรดิตถ์	2	2	0	2	0	0	0	0	0	0	0	0	0	0	0
	พิจิตร	6	6	0	1	0	0	0	5	0	0	0	0	0	0	0
รวม	4	12	12	0	4	0	0	3	5	0	0	0	0	0	0	0
4	นครสวรรค์	4	4	0	4	0	0	0	0	0	0	0	0	0	0	0
	ตาก	0	0	0	0	0	0	0	0	0	0	0	0	0	0	0
	กำแพงเพชร	2	2	0	2	0	0	0	0	0	0	0	0	0	0	0
	อุทัยธานี	1	1	0	1	0	0	0	0	0	0	0	0	0	0	0
รวม	4	7	7	0	7	0	0	0	0	0	0	0	0	0	0	0
5	นครปฐม	2	0	2	0	0	0	0	0	0	2	0	0	0	0	0
	สุพรรณบุรี	4	4	0	1	0	0	1	2	0	0	0	0	0	0	0
	ชัยนาท	2	2	0	1	0	0	0	1	0	0	0	0	0	0	0
	สมุทรสาคร	2	2	0	0	0	0	0	2	0	0	0	0	0	0	0
รวม	4	10	8	2	0	0	0	1	5	0	0	0	0	0	0	0
6	นนทบุรี	1	1	0	1	0	0	0	0	0	0	0	0	0	0	0
	สมุทรปราการ	0	0	0	0	0	0	0	0	0	0	0	0	0	0	0
	ปทุมธานี	0	0	0	0	0	0	0	0	0	0	0	0	0	0	0
	พระนครศรีอยุธยา	0	0	0	0	0	0	0	0	0	0	0	0	0	0	0
	อ่างทอง	0	0	0	0	0	0	0	0	0	0	0	0	0	0	0
รวม	6	1	1	0	1	0	0	0	0	0	0	0	0	0	0	0
7	สระบุรี	4	3	1	1	0	0	1	1	0	0	0	0	1	0	0
	เพชรบูรณ์	3	3	0	1	0	0	2	0	0	0	0	0	0	0	0
	ลพบุรี	6	6	0	0	0	0	0	6	0	0	0	0	0	0	0
	นครนายก	1	1	0	0	0	0	0	1	0	0	0	0	0	0	0
รวม	14	13	1	1	0	0	2	8	0	0	0	0	1	0	0	0

ภาคผนวก ค ตารางที่ 1 สรุปจำนวนสถานที่กำจัดขยะมูลฝอยแบบถูกต้อง (จากข้อมูลการสำรวจขยะมูลฝอย Second Draft 4 กุมภาพันธ์ 2557)

ส.ก.	จังหวัด	Site ที่มีการ ดำเนินงานถูกต้อง รวมทั้งหมด (แห่ง)	Site ที่มีการ ดำเนินงานถูกต้อง รัฐบาล (แห่ง)	Site ที่มีการ ดำเนินงานถูกต้อง เอกชน (แห่ง)	รัฐบาล						เอกชน					
					แบบถูกวิชาการ				แบบยอมรับ		แบบถูกวิชาการ				แบบยอมรับ	
					Sanitary Landfill/Engineer Landfill (แห่ง)	Compost (แห่ง)	Incinerator (แห่ง)	etc. (แห่ง)	Controlled Dump น้อยกว่า 50 ตัน/ วัน (แห่ง)	etc. (แห่ง)	Sanitary Landfill/Engineer Landfill (แห่ง)	Compost (แห่ง)	Incinerator (แห่ง)	etc. (แห่ง)	Controlled Dump น้อยกว่า 50 ตัน/ วัน (แห่ง)	etc. (แห่ง)
รวม	5	15	14	1	2	0	0	3	9	0	0	0	0	1	0	0
8	ราชบุรี	0	0	0	0	0	0	0	0	0	0	0	0	0	0	0
	กาญจนบุรี	4	0	4	0	0	0	0	0	0	0	0	1	3	0	0
	สมุทรสงคราม	1	0	1	0	0	0	0	0	0	0	0	0	1	0	0
	เพชรบุรี	3	2	1	1	0	0	0	1	0	0	0	0	0	1	0
	ประจวบคีรีขันธ์	6	5	1	1	0	0	0	1	3	0	0	0	0	1	0
รวม	5	14	7	7	2	0	0	0	2	3	0	0	1	4	2	0
9	อุดรธานี	1	1	0	1	0	0	0	0	0	0	0	0	0	0	0
	หนองคาย	2	2	0	1	0	0	0	1	0	0	0	0	0	0	0
	เลย	1	1	0	0	0	0	0	1	0	0	0	0	0	0	0
	นครพนม	3	3	0	1	0	0	0	2	0	0	0	0	0	0	0
	สกลนคร	2	2	0	2	0	0	0	0	0	0	0	0	0	0	0
	บึงกาฬ	3	3	0	1	0	0	0	2	0	0	0	0	0	0	0
รวม	6	12	12	0	6	0	0	0	6	0	0	0	0	0	0	0
10	ขอนแก่น	14	14	0	4	0	0	0	10	0	0	0	0	0	0	0
	มหาสารคาม	1	1	0	1	0	0	0	0	0	0	0	0	0	0	0
	กาฬสินธุ์	4	4	0	2	0	0	0	2	0	0	0	0	0	0	0
	ชัยภูมิ	9	9	0	1	0	0	0	8	0	0	0	0	0	0	0
	หนองบัวลำภู	2	2	0	2	0	0	0	0	0	0	0	0	0	0	0
รวม	5	30	30	0	10	0	0	0	20	0	0	0	0	0	0	0
11	นครราชสีมา	4	4	0	1	0	0	0	3	0	0	0	0	0	0	0
	สุรินทร์	2	2	0	0	0	0	0	2	0	0	0	0	0	0	0
	บุรีรัมย์	1	1	0	1	0	0	0	0	0	0	0	0	0	0	0
	ศรีสะเกษ	4	4	0	1	0	0	1	2	0	0	0	0	0	0	0
รวม	4	11	11	0	3	0	0	1	7	0	0	0	0	0	0	0
12	อุบลราชธานี	24	24	0	3	0	0	0	21	0	0	0	0	0	0	0
	อำนาจเจริญ	2	2	0	1	0	0	0	0	1	0	0	0	0	0	0
	ยโสธร	8	8	0	1	0	0	1	4	2	0	0	0	0	0	0
	มุกดาหาร	3	3	0	1	0	0	0	2	0	0	0	0	0	0	0
	ร้อยเอ็ด	7	7	0	0	0	0	0	7	0	0	0	0	0	0	0
รวม	5	44	44	0	6	0	0	1	34	3	0	0	0	0	0	0
13	ชลบุรี	7	6	1	4	0	0	0	2	0	1	0	0	0	0	0
	ระยอง	5	4	1	1	0	0	0	3	0	0	0	0	0	1	0
	ตราด	2	2	0	1	0	0	0	1	0	0	0	0	0	0	0
	จันทบุรี	2	1	1	1	0	0	0	0	0	0	0	0	1	0	0
	ฉะเชิงเทรา	2	1	1	0	0	0	0	1	0	1	0	0	0	0	0
สระแก้ว	2	2	0	0	0	0	0	2	0	0	0	0	0	0	0	

ภาคผนวก ค ตารางที่ 1 สรุปจำนวนสถานที่กำจัดขยะมูลฝอยแบบถูกต้อง (จากข้อมูลการสำรวจขยะมูลฝอย Second Draft 4 กุมภาพันธ์ 2557)

ส.ก.	จังหวัด	Site ที่มีการ ดำเนินงานถูกต้อง รวมทั้งหมด (แห่ง)	Site ที่มีการ ดำเนินงานถูกต้อง รัฐบาล (แห่ง)	Site ที่มีการ ดำเนินงานถูกต้อง เอกชน (แห่ง)	รัฐบาล						เอกชน					
					แบบถูกวิธีการ				แบบยอมรับ		แบบถูกวิธีการ				แบบยอมรับ	
					Sanitary Landfill/Engineer Landfill (แห่ง)	Compost (แห่ง)	Incinerator (แห่ง)	etc. (แห่ง)	Controlled Dump น้อยกว่า 50 ตัน/ วัน (แห่ง)	etc. (แห่ง)	Sanitary Landfill/Engineer Landfill (แห่ง)	Compost (แห่ง)	Incinerator (แห่ง)	etc. (แห่ง)	Controlled Dump น้อยกว่า 50 ตัน/ วัน (แห่ง)	etc. (แห่ง)
รวม	6	20	16	4	7	0	0	0	9	0	2	0	0	1	1	0
14	สุราษฎร์ธานี	0	0	0	0	0	0	0	0	0	0	0	0	0	0	0
	ชุมพร	3	3	0	0	0	0	0	1	2	0	0	0	0	0	0
	นครศรีธรรมราช	1	1	0	1	0	0	0	0	0	0	0	0	0	0	0
	ระนอง	0	0	0	0	0	0	0	0	0	0	0	0	0	0	0
รวม	4	4	4	0	1	0	0	0	1	2	0	0	0	0	0	0
15	ภูเก็ต	1	1	0	0	0	1	0	0	0	0	0	0	0	0	0
	ตรัง	3	3	0	0	0	0	0	3	0	0	0	0	0	0	0
	พังงา	0	0	0	0	0	0	0	1	0	0	0	0	0	0	0
	สตูล	1	1	0	0	0	0	0	1	0	0	0	0	0	0	0
	กระบี่	2	2	0	0	0	0	1	1	0	0	0	0	0	0	0
รวม	5	7	7	0	0	0	1	1	6	0	0	0	0	0	0	0
16	สงขลา	1	1	0	1	0	0	0	0	0	0	0	0	0	0	0
	นราธิวาส	2	2	0	1	0	0	0	1	0	0	0	0	0	0	0
	ยะลา	1	1	0	0	0	0	0	1	0	0	0	0	0	0	0
	ปัตตานี	1	1	0	0	0	0	0	1	0	0	0	0	0	0	0
	พัทลุง	0	0	0	0	0	0	0	0	0	0	0	0	0	0	0
รวม	5	5	5	0	2	0	0	0	3	0	0	0	0	0	0	0
รวม 76 จังหวัด	76	466	427	39	64	-	1	13	342	8	7	0	1	6	25	0

ภาคผนวก ง ตารางที่ 1 สรุปจำนวนสถานที่กำจัดขยะมูลฝอยแบบไม่ถูกต้อง (จากข้อมูลการสำรวจขยะมูลฝอย Second Draft 4 กุมภาพันธ์ 2557)

สสภ.	จังหวัด	Site ที่มีการดำเนินงานไม่ถูกต้อง รวมทั้งหมด (แห่ง)	Site ที่มีการดำเนินงานไม่ถูกต้อง รัฐบาล (แห่ง)	Site ที่มีการดำเนินงานไม่ถูกต้อง เอกชน (แห่ง)	รัฐบาล			เอกชน		
					Controlled Dump มากกว่า 50 ตัน/ วัน (แห่ง)	Open Dump (แห่ง)	Incinerator (แห่ง)	Controlled Dump มากกว่า 50 ตัน/ วัน (แห่ง)	Open Dump (แห่ง)	Incinerator (แห่ง)
1	เขียงราย	50	30	20	0	29	1	0	20	0
	เขียงใหม่	47	32	15	0	24	8	0	15	0
	แม่ฮ่องสอน	35	35	0	0	34	1	0	0	0
	ลำพูน	36	36	0	0	33	3	0	0	0
รวม	4	168	133	35	0	120	13	0	35	0
2	ลำปาง	90	86	4	0	85	1	0	4	0
	พะเยา	27	25	2	0	25	0	0	2	0
	แพร่	40	28	12	0	28	0	0	12	0
	สุโขทัย	10	10	0	0	10	0	0	0	0
รวม	4	167	149	18	0	148	1	0	18	0
3	พิษณุโลก	17	16	1	0	16	0	0	1	0
	น่าน	62	61	1	0	60	1	0	1	0
	อุตรดิตถ์	21	21	0	0	21	0	0	0	0
	พิจิตร	31	31	0	0	29	2	0	0	0
รวม	4	131	129	2	0	126	3	0	2	0
4	นครสวรรค์	28	28	0	0	28	0	0	0	0
	ตาก	33	33	0	0	32	1	0	0	0
	กำแพงเพชร	17	17	0	0	17	0	0	0	0
	อุทัยธานี	6	6	0	0	6	0	0	0	0
รวม	4	84	84	0	0	83	1	0	0	0
5	นครปฐม	11	9	2	1	8	0	0	2	0
	สุพรรณบุรี	20	18	2	1	17	0	0	2	0
	ชัยนาท	6	6	0	0	6	0	0	0	0
	สมุทรสาคร	3	0	3	0	0	0	0	3	0

ภาคผนวก ง ตารางที่ 1 สรุปจำนวนสถานที่กำจัดขยะมูลฝอยแบบไม่ถูกต้อง (จากข้อมูลการสำรวจขยะมูลฝอย Second Draft 4 กุมภาพันธ์ 2557)

สสภ.	จังหวัด	Site ที่มีการดำเนินงานไม่ถูกต้อง รวมทั้งหมด (แห่ง)	Site ที่มีการดำเนินงานไม่ถูกต้อง รัฐบาล (แห่ง)	Site ที่มีการดำเนินงานไม่ถูกต้อง เอกชน (แห่ง)	รัฐบาล			เอกชน		
					Controlled Dump มากกว่า 50 ตัน/ วัน (แห่ง)	Open Dump (แห่ง)	Incinerator (แห่ง)	Controlled Dump มากกว่า 50 ตัน/ วัน (แห่ง)	Open Dump (แห่ง)	Incinerator (แห่ง)
รวม	4	40	33	7	2	31	0	0	7	0
6	นนทบุรี	0	0	0	0	0	0	0	0	0
	สมุทรปราการ	3	0	3	0	0	0	0	3	0
	ปทุมธานี	4	2	2	0	2	0	0	2	0
	พระนครศรีอยุธยา	26	23	3	0	16	7	1	2	0
	อ่างทอง	12	10	2	1	9	0	0	2	0
	สิงห์บุรี	8	8	0	0	6	2	0	0	0
รวม	6	53	43	10	1	33	9	1	9	0
7	สระบุรี	10	10	0	0	10	0	0	0	0
	เพชรบูรณ์	41	40	1	0	35	5	0	1	0
	ลพบุรี	25	23	2	0	23	0	0	2	0
	นครนายก	4	3	1	0	3	0	0	1	0
	ปราจีนบุรี	25	23	2	1	22	0	0	2	0
รวม	5	105	99	6	1	93	5	0	6	0
8	ราชบุรี	16	12	4	0	12	0	2	2	0
	กาญจนบุรี	19	18	1	1	17	0	0	1	0
	สมุทรสงคราม	0	0	0	0	0	0	0	0	0
	เพชรบุรี	6	6	0	0	6	0	0	0	0
	ประจวบคีรีขันธ์	11	10	1	1	9	0	0	1	0
รวม	5	52	46	6	2	44	0	2	4	0
9	อุดรธานี	64	63	1	0	63	0	0	1	0
	หนองคาย	15	15	0	0	15	0	0	0	0
	เลย	38	38	0	1	37	0	0	0	0
	นครพนม	30	30	0	1	29	0	0	0	0

ภาคผนวก ตารางที่ 1 สรุปจำนวนสถานที่กำจัดขยะมูลฝอยแบบไม่ถูกต้อง (จากข้อมูลการสำรวจขยะมูลฝอย Second Draft 4 กุมภาพันธ์ 2557)

สสจ.	จังหวัด	Site ที่มีการดำเนินงานไม่ถูกต้อง รวมทั้งหมด (แห่ง)	Site ที่มีการดำเนินงานไม่ถูกต้อง รัฐบาล (แห่ง)	Site ที่มีการดำเนินงานไม่ถูกต้อง เอกชน (แห่ง)	รัฐบาล			เอกชน		
					Controlled Dump มากกว่า 50 ตัน/ วัน (แห่ง)	Open Dump (แห่ง)	Incinerator (แห่ง)	Controlled Dump มากกว่า 50 ตัน/ วัน (แห่ง)	Open Dump (แห่ง)	Incinerator (แห่ง)
	สกลนคร	23	23	0	0	23	0	0	0	0
	บึงกาฬ	18	18	0	0	18	0	0	0	0
รวม	6	188	187	1	2	185	0	0	1	0
10	ขอนแก่น	101	101	0	1	97	3	0	0	0
	มหาสารคาม	31	31	0	1	30	0	0	0	0
	กาฬสินธุ์	43	43	0	0	42	1	0	0	0
	ชัยภูมิ	78	78	0	0	77	1	0	0	0
	หนองบัวลำภู	26	26	0	0	26	0	0	0	0
รวม	5	279	279	0	2	272	5	0	0	0
11	นครราชสีมา	95	95	0	0	95	0	0	0	0
	สุรินทร์	20	20	0	0	17	3	0	0	0
	บุรีรัมย์	48	47	1	0	46	1	0	1	0
	ศรีสะเกษ	26	23	3	0	23	0	0	3	0
รวม	4	189	185	4	0	181	4	0	4	0
12	อุบลราชธานี	55	54	1	0	54	0	0	1	0
	อำนาจเจริญ	15	15	0	0	15	0	0	0	0
	ยโสธร	39	38	1	0	38	0	0	1	0
	มุกดาหาร	12	12	0	0	12	0	0	0	0
	ร้อยเอ็ด	51	50	1	0	50	0	0	1	0
รวม	5	172	169	3	0	169	0	0	3	0
13	ชลบุรี	25	19	6	0	19	0	1	5	0
	ระยอง	21	18	3	1	17	0	0	3	0
	ตราด	12	12	0	0	12	0	0	0	0
	จันทบุรี	17	16	1	0	16	0	0	1	0

ภาคผนวก ตารางที่ 1 สรุปจำนวนสถานที่กำจัดขยะมูลฝอยแบบไม่ถูกต้อง (จากข้อมูลการสำรวจขยะมูลฝอย Second Draft 4 กุมภาพันธ์ 2557)

สสภ.	จังหวัด	Site ที่มีการดำเนินงานไม่ถูกต้อง รวมทั้งหมด (แห่ง)	Site ที่มีการดำเนินงานไม่ถูกต้อง รัฐบาล (แห่ง)	Site ที่มีการดำเนินงานไม่ถูกต้อง เอกชน (แห่ง)	รัฐบาล			เอกชน		
					Controlled Dump มากกว่า 50 ตัน/ วัน (แห่ง)	Open Dump (แห่ง)	Incinerator (แห่ง)	Controlled Dump มากกว่า 50 ตัน/ วัน (แห่ง)	Open Dump (แห่ง)	Incinerator (แห่ง)
	ฉะเชิงเทรา	16	13	3	0	13	0	0	3	0
	สระแก้ว	13	13	0	0	13	0	0	0	0
รวม	6	104	91	13	1	90	0	1	12	0
14	สุราษฎร์ธานี	45	39	6	1	35	3	1	5	0
	ชุมพร	11	11	0	1	10	0	0	0	0
	นครศรีธรรมราช	32	28	4	0	28	0	0	4	0
	ระนอง	15	14	1	0	14	0	1	0	0
รวม	4	103	92	11	2	87	3	2	9	0
15	ภูเก็ต	0	0	0	0	0	0	0	0	0
	ตรัง	13	13	0	0	13	0	0	0	0
	พังงา	27	21	6	1	20	0	0	6	0
	สตูล	21	19	2	1	18	0	0	2	0
	กระบี่	8	8	0	0	7	1	0	0	0
รวม	5	69	61	8	2	58	1	0	8	0
16	สงขลา	28	26	2	1	25	0	0	2	0
	นราธิวาส	19	18	1	0	18	0	0	1	0
	ยะลา	15	13	2	1	12	0	0	2	0
	ปัตตานี	19	16	3	0	16	0	0	3	0
	พัทลุง	39	36	3	1	35	0	0	3	0
รวม	5	120	109	11	3	106	0	0	11	0
รวม 76 จังหวัด	76	2,024	1,889	135	64	-	1	7	0	1

ภาคผนวก จ ตารางที่ 1 คะแนนการจัดลำดับจังหวัดที่มีวิกฤตการณ์การขาดแคลนน้ำ (จังหวัดสกลปรก)

ที่	จังหวัด	สสจ.	1	2	3	4	5	6	7	8	9	10	11	12
			ปริมาณขยะที่เกิดขึ้น (ตัน/ปี)	ปริมาณขยะที่เก็บขนไปกำจัด (ตัน/ปี)	ปริมาณขยะที่กำจัดไม่ถูกต้อง (ตัน/ปี)	ปริมาณขยะที่ไม่มีบริการให้บริกร (ตัน/ปี)	ปริมาณขยะสะสม (ตัน)	Factor A [(3) / (2)] * 100	Factor B [(4) / (1)] * 100	Factor C [(5) / (Max 5)] * 100	คะแนน A (6) * 0.4	คะแนน B (7) * 0.2	คะแนน C (8) * 0.4	คะแนนรวม (9) + (10) + (11)
1	สงขลา	16	582,967.01	233,289.75	206,020.60	132,580.57	2,471,840.40	88.31	22.74	100.00	35.32	4.55	40.00	79.87
2	สมุทรปราการ	6	706,547.76	639,222.50	639,222.50	0.00	2,063,448.00	100.00	0.00	83.48	40.00	0.00	33.39	73.39
3	กาญจนบุรี	8	306,427.23	141,270.32	135,247.82	123,411.56	1,658,387.35	95.74	40.27	67.09	38.29	8.05	26.84	73.19
4	นครศรีธรรมราช	14	380,333.65	188,507.90	180,222.40	186,066.05	1,265,358.00	95.60	48.92	51.19	38.24	9.78	20.48	68.50
5	สุราษฎร์ธานี	14	357,039.35	226,217.15	226,217.15	125,300.85	1,003,332.60	100.00	35.09	40.59	40.00	7.02	16.24	63.26
6	ราชบุรี	8	315,831.72	154,917.62	153,297.02	102,592.04	1,000,122.79	98.95	32.48	40.46	39.58	6.50	16.18	62.26
7	เพชรบุรี	8	190,330.38	115,557.24	103,877.24	42,486.81	1,173,416.21	89.89	22.32	47.47	35.96	4.46	18.99	59.41
8	แพร่	2	180,278.35	67,473.90	67,473.90	62,388.73	365,232.33	100.00	34.61	14.78	40.00	6.92	5.91	52.83
9	ปราจีนบุรี	7	196,623.66	125,627.10	123,802.10	40,738.86	556,680.00	98.55	20.72	22.52	39.42	4.14	9.01	52.57
10	พระนครศรีอยุธยา	6	290,607.90	205,735.90	205,735.90	39,706.54	585,717.90	100.00	13.66	23.70	40.00	2.73	9.48	52.21
11	ระนอง	14	72,697.05	48,749.40	48,749.40	20,064.05	296,992.20	100.00	27.60	12.02	40.00	5.52	4.81	50.33
12	นครพนม	9	217,548.08	63,035.50	60,663.00	114,385.64	47,703.21	96.24	52.58	1.93	38.49	10.52	0.77	49.78
13	ปัตตานี	16	226,139.63	57,903.60	57,903.60	90,595.02	67,157.75	100.00	40.06	2.72	40.00	8.01	1.09	49.10
14	ฉะเชิงเทรา	13	287,733.52	146,996.45	141,667.45	100,772.07	202,753.20	96.37	35.02	8.20	38.55	7.00	3.28	48.84
15	ร้อยเอ็ด	12	457,560.06	92,494.65	77,653.75	306,539.16	91,979.37	83.95	66.99	3.72	33.58	13.40	1.49	48.47
16	ลพบุรี	7	282,767.69	134,119.25	119,263.75	93,902.70	352,288.00	88.92	33.21	14.25	35.57	6.64	5.70	47.91
17	อ่างทอง	6	110,103.65	52,768.21	52,768.21	27,430.09	151,581.00	100.00	24.91	6.13	40.00	4.98	2.45	47.44
18	ขอนแก่น	10	697,955.50	355,021.45	285,199.13	121,587.08	723,691.68	80.33	17.42	29.28	32.13	3.48	11.71	47.33
19	บุรีรัมย์	11	574,907.10	155,371.66	123,429.63	384,970.45	124,736.48	79.44	66.96	5.05	31.78	13.39	2.02	47.19
20	ชุมพร	14	134,663.10	65,778.48	51,105.48	66,050.40	235,008.75	77.69	49.05	9.51	31.08	9.81	3.80	44.69
21	กระบี่	15	189,148.94	113,635.45	112,270.35	36,404.18	79,753.00	98.80	19.25	3.23	39.52	3.85	1.29	44.66
22	เลย	9	237,938.11	98,636.38	97,358.88	57,390.52	10,500.28	98.70	24.12	0.42	39.48	4.82	0.17	44.48
23	สุพรรณบุรี	5	309,608.39	99,670.09	78,470.89	162,252.63	144,922.50	78.73	52.41	5.86	31.49	10.48	2.35	44.32
24	ตรัง	15	240,621.88	74,507.45	66,784.05	84,504.11	77,919.39	89.63	35.12	3.15	35.85	7.02	1.26	44.14
25	ปทุมธานี	6	537,064.81	443,298.24	443,298.24	43,116.05	121,893.00	100.00	8.03	4.93	40.00	1.61	1.97	43.58
26	ตาก	4	226,209.69	135,475.59	135,475.59	20,738.45	93,560.70	100.00	9.17	3.79	40.00	1.83	1.51	43.35
27	มหาสารคาม	10	350,389.36	120,584.30	97,917.80	165,151.49	66,562.64	81.20	47.13	2.69	32.48	9.43	1.08	42.98
28	สมุทรสงคราม	8	91,523.64	69,787.66	68,108.66	7,035.60	68,130.90	97.59	7.69	2.76	39.04	1.54	1.10	41.68
29	พะเยา	2	191,104.28	82,414.81	69,639.81	59,334.91	102,030.30	84.50	31.05	4.13	33.80	6.21	1.65	41.66
30	เพชรบูรณ์	7	329,608.64	117,858.50	80,263.50	157,152.98	297,240.00	68.10	47.68	12.03	27.24	9.54	4.81	41.59
31	นราธิวาส	16	259,539.85	52,625.70	40,190.15	124,776.13	79,096.00	76.37	48.08	3.20	30.55	9.62	1.28	41.44
32	พิจิตร	16	183,536.21	53,067.35	41,022.35	77,446.61	84,577.50	77.30	42.20	3.42	30.92	8.44	1.37	40.73
33	นครราชสีมา	11	982,760.19	406,395.93	238,898.05	474,171.49	460,002.38	58.78	48.25	18.61	23.51	9.65	7.44	40.61

ภาคผนวก จ ตารางที่ 1 คะแนนการจัดลำดับจังหวัดที่มีวิกฤตการจัดการขยะมูลฝอย (จังหวัดสกลปรก)

			1	2	3	4	5	6	7	8	9	10	11	12
ที่	จังหวัด	สสจ.	ปริมาณขยะที่เกิดขึ้น (ตัน/ปี)	ปริมาณขยะที่เก็บ ขนไปกำจัด (ตัน/ปี)	ปริมาณขยะที่ กำจัดไม่ถูกต้อง (ตัน/ปี)	ปริมาณขยะที่ไม่มี การให้บริการ (ตัน/ปี)	ปริมาณขยะสะสม (ตัน)	Factor A [(3) / (2)] * 100	Factor B [(4) / (1)] * 100	Factor C [(5) / (Max 5)] * 100	คะแนน A (6) * 0.4	คะแนน B (7) * 0.2	คะแนน C (8) * 0.4	คะแนนรวม (9) + (10) + (11)
34	ประจวบคีรีขันธ์	8	217,363.66	132,074.69	88,864.34	45,357.08	546,356.48	67.28	20.87	22.10	26.91	4.17	8.84	39.93
35	สระแก้ว	13	196,320.36	74,288.45	57,315.95	76,765.80	35,175.00	77.15	39.10	1.42	30.86	7.82	0.57	39.25
36	ลำปาง	2	297,605.09	143,939.90	91,927.40	98,141.94	395,577.60	63.87	32.98	16.00	25.55	6.60	6.40	38.54
37	นครปฐม	5	353,105.24	226,829.46	168,794.46	54,147.43	340,585.00	74.41	15.33	13.78	29.77	3.07	5.51	38.34
38	ศรีสะเกษ	11	493,905.99	77,188.58	39,392.60	396,717.79	111,469.20	51.03	80.32	4.51	20.41	16.06	1.80	38.28
39	สุโขทัย	2	212,721.70	106,628.59	76,058.62	68,722.55	184,257.00	71.33	32.31	7.45	28.53	6.46	2.98	37.98
40	ชัยภูมิ	10	400,091.32	152,081.60	115,209.59	143,720.29	30,101.10	75.76	35.92	1.22	30.30	7.18	0.49	37.97
41	พิจิตร	3	198,011.99	55,954.50	36,135.00	107,956.89	36,957.00	64.58	54.52	1.50	25.83	10.90	0.60	37.33
42	ยะลา	16	194,847.15	68,773.30	50,242.25	42,343.76	231,029.40	73.05	21.73	9.35	29.22	4.35	3.74	37.31
43	ชัยนาท	5	120,439.07	49,402.75	30,816.95	38,057.90	346,092.00	62.38	31.60	14.00	24.95	6.32	5.60	36.87
44	หนองบัวลำภู	10	180,928.73	56,648.00	40,788.75	63,037.24	29,662.20	72.00	34.84	1.20	28.80	6.97	0.48	36.25
45	สุรินทร์	11	475,290.40	53,167.06	22,273.98	411,860.60	72,451.83	41.89	86.65	2.93	16.76	17.33	1.17	35.26
46	บึงกาฬ	9	129,256.71	69,346.35	55,261.00	18,744.55	18,000.17	79.69	14.50	0.73	31.88	2.90	0.29	35.07
47	กาฬสินธุ์	10	357,343.57	146,458.55	94,819.70	112,477.58	45,369.65	64.74	31.48	1.84	25.90	6.30	0.73	32.93
48	อุดรดิตถ์	3	169,668.74	69,886.55	40,193.80	64,060.80	73,163.00	57.51	37.76	2.96	23.01	7.55	1.18	31.74
49	น่าน	3	162,267.29	37,007.35	18,220.80	93,468.17	28,389.89	49.24	57.60	1.15	19.69	11.52	0.46	31.67
50	ตราด	13	93,309.72	54,632.78	36,609.50	18,567.12	20,895.00	67.01	19.90	0.85	26.80	3.98	0.34	31.12
51	กำแพงเพชร	4	244,459.84	69,733.25	35,737.15	111,444.54	14,095.44	51.25	45.59	0.57	20.50	9.12	0.23	29.85
52	ชลบุรี (รวม เมืองพัทธยา)	13	857,708.16	712,104.05	349,294.05	29,271.50	501,635.00	49.05	3.41	20.29	19.62	0.68	8.12	28.42
53	สิงห์บุรี	6	87,910.98	35,854.39	17,768.64	35,146.45	10,327.50	49.56	39.98	0.42	19.82	8.00	0.17	27.99
54	นครนายก	7	94,531.83	43,909.50	21,535.00	29,923.06	120,520.00	49.04	31.65	4.88	19.62	6.33	1.95	27.90
55	สตูล	15	106,350.82	60,352.75	36,861.35	8,051.32	95,148.00	61.08	7.57	3.85	24.43	1.51	1.54	27.48
56	อำนาจเจริญ	12	127,085.80	39,581.33	16,370.25	65,682.63	16,304.11	41.36	51.68	0.66	16.54	10.34	0.26	27.14
57	อุดรธานี	9	592,761.50	260,224.95	138,516.91	155,357.91	7,249.10	53.23	26.21	0.29	21.29	5.24	0.12	26.65
58	พิษณุโลก	3	316,592.88	107,659.31	45,145.76	147,266.52	24,376.00	41.93	46.52	0.99	16.77	9.30	0.39	26.47
59	สกลนคร	9	379,540.36	90,541.90	31,952.10	222,164.42	21,869.82	35.29	58.54	0.88	14.12	11.71	0.35	26.18
60	พังงา	15	109,386.01	65,086.80	37,970.95	6,025.20	15,826.20	58.34	5.51	0.64	23.34	1.10	0.26	24.69
61	จันทบุรี	13	212,675.28	111,160.75	47,183.55	49,375.95	80,115.00	42.45	23.22	3.24	16.98	4.64	1.30	22.92
62	ยโสธร	12	178,346.62	85,358.90	34,269.85	58,207.08	20,252.52	40.15	32.64	0.82	16.06	6.53	0.33	22.91
63	แม่ฮ่องสอน	1	80,100.10	24,155.70	8,062.56	33,653.93	153.60	33.38	42.01	0.01	13.35	8.40	0.00	21.76
64	นครสวรรค์	4	395,793.62	157,981.58	53,868.98	137,961.49	17,190.00	34.10	34.86	0.70	13.64	6.97	0.28	20.89
65	มุกดาหาร	12	116,877.53	46,501.00	12,424.60	54,400.38	61.29	26.72	46.54	0.00	10.69	9.31	0.00	20.00
66	อุทัยธานี	4	114,672.31	23,677.55	4,515.05	67,349.59	4,252.80	19.07	58.73	0.17	7.63	11.75	0.07	19.44

ภาคผนวก จ ตารางที่ 1 คะแนนการจัดลำดับจังหวัดที่มีวิกฤตการจัดการขยะมูลฝอย (จังหวัดสกลปรก)

		1	2	3	4	5	6	7	8	9	10	11	12	
ที่	จังหวัด	สสจ.	ปริมาณขยะที่เกิดขึ้น (ตัน/ปี)	ปริมาณขยะที่เก็บ ขนไปกำจัด (ตัน/ปี)	ปริมาณขยะที่ กำจัดไม่ถูกต้อง (ตัน/ปี)	ปริมาณขยะที่ไม่มี การให้บริการ (ตัน/ปี)	ปริมาณขยะสะสม (ตัน)	Factor A [(3) / (2)] * 100	Factor B [(4) / (1)] * 100	Factor C [(5) / (Max 5)] * 100	คะแนน A (6) * 0.4	คะแนน B (7) * 0.2	คะแนน C (8) * 0.4	คะแนนรวม (9) + (10) + (11)
67	อุบลราชธานี	12	626,495.37	229,033.45	54,749.32	304,733.93	314.49	23.90	48.64	0.01	9.56	9.73	0.01	19.30
68	เชียงราย	1	435,147.96	166,326.01	38,464.78	213,135.82	3,046.50	23.13	48.98	0.12	9.25	9.80	0.05	19.10
69	สมุทรสาคร	5	242,865.88	181,501.86	66,534.16	24,322.91	52,950.00	36.66	10.01	2.14	14.66	2.00	0.86	17.52
70	ระยอง	13	351,093.57	272,169.55	108,240.75	8,824.34	45,150.00	39.77	2.51	1.83	15.91	0.50	0.73	17.14
71	สระบุรี	7	250,074.55	174,725.50	43,781.75	42,286.44	201,720.00	25.06	16.91	8.16	10.02	3.38	3.26	16.67
72	ลำพูน	1	144,968.13	57,433.44	10,800.75	64,413.56	731.76	18.81	44.43	0.03	7.52	8.89	0.01	16.42
73	หนองคาย	9	180,436.11	81,920.60	19,965.50	42,466.71	17,237.10	24.37	23.54	0.70	9.75	4.71	0.28	14.73
74	เชียงใหม่	1	627,404.57	266,341.91	12,021.59	169,967.43	1,429.32	4.51	27.09	0.06	1.81	5.42	0.02	7.25
75	นนทบุรี	6	562,729.79	449,439.65	0.00	0.00	0.00	0.00	0.00	0.00	0.00	0.00	0.00	0.00
75	ภูเก็ต	15	250,672.16	211,678.10	0.00	0.00	0.00	0.00	0.00	0.00	0.00	0.00	0.00	0.00
75	กทม.		4,137,275.00	3,622,625.00	0.00	0.00	0.00	0.00	0.00	0.00	0.00	0.00	0.00	0.00

Max 79.87
 Min 0.00
 Mean 36.60

ภาคผนวก ง ตารางที่ 1 คะแนนการจัดลำดับจังหวัดที่มีวิกฤตปัญหาขยะมูลฝอยสะสม

ที่	จังหวัด	สสจ.	1	2	3	4	5	6	7	8	9	10	11	12
			ปริมาณขยะที่เกิดขึ้น (ตัน/ปี)	ปริมาณขยะที่เก็บ ขนไปกำจัด (ตัน/ปี)	ปริมาณขยะที่ กำจัดไม่ถูกต้อง (ตัน/ปี)	ปริมาณขยะที่ไม่มี การให้บริการ (ตัน/ปี)	ปริมาณขยะสะสม (ตัน)	Factor A [(3) / (2)] * 100	Factor B [(4) / (1)] * 100	Factor C [(5) / (Max 5)] * 100	คะแนน A (6) * 0.0	คะแนน B (7) * 0.0	คะแนน C (8) * 1.0	คะแนนรวม (9) + (10) + (11)
1	สงขลา	16	582,967.01	233,289.75	206,020.60	132,580.57	2,471,840.40	88.31	22.74	100.00	0.00	0.00	100.00	100.00
2	สมุทรปราการ	6	706,547.76	639,222.50	639,222.50	0.00	2,063,448.00	100.00	0.00	83.48	0.00	0.00	83.48	83.48
3	กาญจนบุรี	8	306,427.23	141,270.32	135,247.82	123,411.56	1,658,387.35	95.74	40.27	67.09	0.00	0.00	67.09	67.09
4	นครศรีธรรมราช	14	380,333.65	188,507.90	180,222.40	186,066.05	1,265,358.00	95.60	48.92	51.19	0.00	0.00	51.19	51.19
5	เพชรบุรี	8	190,330.38	115,557.24	103,877.24	42,486.81	1,173,416.21	89.89	22.32	47.47	0.00	0.00	47.47	47.47
6	สุราษฎร์ธานี	14	357,039.35	226,217.15	226,217.15	125,300.85	1,003,332.60	100.00	35.09	40.59	0.00	0.00	40.59	40.59
7	ราชบุรี	8	315,831.72	154,917.62	153,297.02	102,592.04	1,000,122.79	98.95	32.48	40.46	0.00	0.00	40.46	40.46
8	ขอนแก่น	10	697,955.50	355,021.45	285,199.13	121,587.08	723,691.68	80.33	17.42	29.28	0.00	0.00	29.28	29.28
9	พระนครศรีอยุธยา	6	290,607.90	205,735.90	205,735.90	39,706.54	585,717.90	100.00	13.66	23.70	0.00	0.00	23.70	23.70
10	ปราจีนบุรี	7	196,623.66	125,627.10	123,802.10	40,738.86	556,680.00	98.55	20.72	22.52	0.00	0.00	22.52	22.52
11	ประจวบคีรีขันธ์	8	217,363.66	132,074.69	88,864.34	45,357.08	546,356.48	67.28	20.87	22.10	0.00	0.00	22.10	22.10
12	ชลบุรี (รวม เมืองพัทยา)	13	857,708.16	712,104.05	349,294.05	29,271.50	501,635.00	49.05	3.41	20.29	0.00	0.00	20.29	20.29
13	นครราชสีมา	11	982,760.19	406,395.93	238,898.05	474,171.49	460,002.38	58.78	48.25	18.61	0.00	0.00	18.61	18.61
14	ลำปาง	2	297,605.09	143,939.90	91,927.40	98,141.94	395,577.60	63.87	32.98	16.00	0.00	0.00	16.00	16.00
15	แพร่	2	180,278.35	67,473.90	67,473.90	62,388.73	365,232.33	100.00	34.61	14.78	0.00	0.00	14.78	14.78
16	ลพบุรี	7	282,767.69	134,119.25	119,263.75	93,902.70	352,288.00	88.92	33.21	14.25	0.00	0.00	14.25	14.25
17	ชัยนาท	5	120,439.07	49,402.75	30,816.95	38,057.90	346,092.00	62.38	31.60	14.00	0.00	0.00	14.00	14.00
18	นครปฐม	5	353,105.24	226,829.46	168,794.46	54,147.43	340,585.00	74.41	15.33	13.78	0.00	0.00	13.78	13.78
19	เพชรบูรณ์	7	329,608.64	117,858.50	80,263.50	157,152.98	297,240.00	68.10	47.68	12.03	0.00	0.00	12.03	12.03
20	ระนอง	14	72,697.05	48,749.40	48,749.40	20,064.05	296,992.20	100.00	27.60	12.02	0.00	0.00	12.02	12.02
21	ชุมพร	14	134,663.10	65,778.48	51,105.48	66,050.40	235,008.75	77.69	49.05	9.51	0.00	0.00	9.51	9.51
22	ยะลา	16	194,847.15	68,773.30	50,242.25	42,343.76	231,029.40	73.05	21.73	9.35	0.00	0.00	9.35	9.35
23	ฉะเชิงเทรา	13	287,733.52	146,996.45	141,667.45	100,772.07	202,753.20	96.37	35.02	8.20	0.00	0.00	8.20	8.20
24	สระบุรี	7	250,074.55	174,725.50	43,781.75	42,286.44	201,720.00	25.06	16.91	8.16	0.00	0.00	8.16	8.16
25	สุโขทัย	2	212,721.70	106,628.59	76,058.62	68,722.55	184,257.00	71.33	32.31	7.45	0.00	0.00	7.45	7.45
26	อ่างทอง	6	110,103.65	52,768.21	52,768.21	27,430.09	151,581.00	100.00	24.91	6.13	0.00	0.00	6.13	6.13
27	สุพรรณบุรี	5	309,608.39	99,670.09	78,470.89	162,252.63	144,922.50	78.73	52.41	5.86	0.00	0.00	5.86	5.86
28	บุรีรัมย์	11	574,907.10	155,371.66	123,429.63	384,970.45	124,736.48	79.44	66.96	5.05	0.00	0.00	5.05	5.05
29	ปทุมธานี	6	537,064.81	443,298.24	443,298.24	43,116.05	121,893.00	100.00	8.03	4.93	0.00	0.00	4.93	4.93
30	นครนายก	7	94,531.83	43,909.50	21,535.00	29,923.06	120,520.00	49.04	31.65	4.88	0.00	0.00	4.88	4.88
31	ศรีสะเกษ	11	493,905.99	77,188.58	39,392.60	396,717.79	111,469.20	51.03	80.32	4.51	0.00	0.00	4.51	4.51
32	พะเยา	2	191,104.28	82,414.81	69,639.81	59,334.91	102,030.30	84.50	31.05	4.13	0.00	0.00	4.13	4.13
33	สตูล	15	106,350.82	60,352.75	36,861.35	8,051.32	95,148.00	61.08	7.57	3.85	0.00	0.00	3.85	3.85

ภาคผนวก ง ตารางที่ 1 คะแนนการจัดลำดับจังหวัดที่มีวิกฤตปัญหาขยะมูลฝอยสะสม

			1	2	3	4	5	6	7	8	9	10	11	12
ที่	จังหวัด	สสจ.	ปริมาณขยะที่เกิดขึ้น (ตัน/ปี)	ปริมาณขยะที่เก็บ ขนไปกำจัด (ตัน/ปี)	ปริมาณขยะที่ กำจัดไม่ถูกต้อง (ตัน/ปี)	ปริมาณขยะที่ไม่มี การให้บริการ (ตัน/ปี)	ปริมาณขยะสะสม (ตัน)	Factor A [(3) / (2)] * 100	Factor B [(4) / (1)] * 100	Factor C [(5) / (Max 5)] * 100	คะแนน A (6) * 0.0	คะแนน B (7) * 0.0	คะแนน C (8) * 1.0	คะแนนรวม (9) + (10) + (11)
34	ตาก	4	226,209.69	135,475.59	135,475.59	20,738.45	93,560.70	100.00	9.17	3.79	0.00	0.00	3.79	3.79
35	ร้อยเอ็ด	12	457,560.06	92,494.65	77,653.75	306,539.16	91,979.37	83.95	66.99	3.72	0.00	0.00	3.72	3.72
36	พัทลุง	16	183,536.21	53,067.35	41,022.35	77,446.61	84,577.50	77.30	42.20	3.42	0.00	0.00	3.42	3.42
37	จันทบุรี	13	212,675.28	111,160.75	47,183.55	49,375.95	80,115.00	42.45	23.22	3.24	0.00	0.00	3.24	3.24
38	กระบี่	15	189,148.94	113,635.45	112,270.35	36,404.18	79,753.00	98.80	19.25	3.23	0.00	0.00	3.23	3.23
39	นราธิวาส	16	259,539.85	52,625.70	40,190.15	124,776.13	79,096.00	76.37	48.08	3.20	0.00	0.00	3.20	3.20
40	ตรัง	15	240,621.88	74,507.45	66,784.05	84,504.11	77,919.39	89.63	35.12	3.15	0.00	0.00	3.15	3.15
41	อุดรดิตถ์	3	169,668.74	69,886.55	40,193.80	64,060.80	73,163.00	57.51	37.76	2.96	0.00	0.00	2.96	2.96
42	สุรินทร์	11	475,290.40	53,167.06	22,273.98	411,860.60	72,451.83	41.89	86.65	2.93	0.00	0.00	2.93	2.93
43	สมุทรสงคราม	8	91,523.64	69,787.66	68,108.66	7,035.60	68,130.90	97.59	7.69	2.76	0.00	0.00	2.76	2.76
44	ปัตตานี	16	226,139.63	57,903.60	57,903.60	90,595.02	67,157.75	100.00	40.06	2.72	0.00	0.00	2.72	2.72
45	มหาสารคาม	10	350,389.36	120,584.30	97,917.80	165,151.49	66,562.64	81.20	47.13	2.69	0.00	0.00	2.69	2.69
46	สมุทรสาคร	5	242,865.88	181,501.86	66,534.16	24,322.91	52,950.00	36.66	10.01	2.14	0.00	0.00	2.14	2.14
47	นครพนม	9	217,548.08	63,035.50	60,663.00	114,385.64	47,703.21	96.24	52.58	1.93	0.00	0.00	1.93	1.93
48	กาฬสินธุ์	10	357,343.57	146,458.55	94,819.70	112,477.58	45,369.65	64.74	31.48	1.84	0.00	0.00	1.84	1.84
49	ระยอง	13	351,093.57	272,169.55	108,240.75	8,824.34	45,150.00	39.77	2.51	1.83	0.00	0.00	1.83	1.83
50	พิจิตร	3	198,011.99	55,954.50	36,135.00	107,956.89	36,957.00	64.58	54.52	1.50	0.00	0.00	1.50	1.50
51	สระแก้ว	13	196,320.36	74,288.45	57,315.95	76,765.80	35,175.00	77.15	39.10	1.42	0.00	0.00	1.42	1.42
52	ชัยภูมิ	10	400,091.32	152,081.60	115,209.59	143,720.29	30,101.10	75.76	35.92	1.22	0.00	0.00	1.22	1.22
53	หนองบัวลำภู	10	180,928.73	56,648.00	40,788.75	63,037.24	29,662.20	72.00	34.84	1.20	0.00	0.00	1.20	1.20
54	น่าน	3	162,267.29	37,007.35	18,220.80	93,468.17	28,389.89	49.24	57.60	1.15	0.00	0.00	1.15	1.15
55	พิษณุโลก	3	316,592.88	107,659.31	45,145.76	147,266.52	24,376.00	41.93	46.52	0.99	0.00	0.00	0.99	0.99
56	สกลนคร	9	379,540.36	90,541.90	31,952.10	222,164.42	21,869.82	35.29	58.54	0.88	0.00	0.00	0.88	0.88
57	ตราด	13	93,309.72	54,632.78	36,609.50	18,567.12	20,895.00	67.01	19.90	0.85	0.00	0.00	0.85	0.85
58	ยโสธร	12	178,346.62	85,358.90	34,269.85	58,207.08	20,252.52	40.15	32.64	0.82	0.00	0.00	0.82	0.82
59	บึงกาฬ	9	129,256.71	69,346.35	55,261.00	18,744.55	18,000.17	79.69	14.50	0.73	0.00	0.00	0.73	0.73
60	หนองคาย	9	180,436.11	81,920.60	19,965.50	42,466.71	17,237.10	24.37	23.54	0.70	0.00	0.00	0.70	0.70
61	นครสวรรค์	4	395,793.62	157,981.58	53,868.98	137,961.49	17,190.00	34.10	34.86	0.70	0.00	0.00	0.70	0.70
62	อำนาจเจริญ	12	127,085.80	39,581.33	16,370.25	65,682.63	16,304.11	41.36	51.68	0.66	0.00	0.00	0.66	0.66
63	พังงา	15	109,386.01	65,086.80	37,970.95	6,025.20	15,826.20	58.34	5.51	0.64	0.00	0.00	0.64	0.64
64	กำแพงเพชร	4	244,459.84	69,733.25	35,737.15	111,444.54	14,095.44	51.25	45.59	0.57	0.00	0.00	0.57	0.57
65	เลย	9	237,938.11	98,636.38	97,358.88	57,390.52	10,500.28	98.70	24.12	0.42	0.00	0.00	0.42	0.42
66	สิงห์บุรี	6	87,910.98	35,854.39	17,768.64	35,146.45	10,327.50	49.56	39.98	0.42	0.00	0.00	0.42	0.42

ภาคผนวก ง ตารางที่ 1 คะแนนการจัดลำดับจังหวัดที่มีวิกฤตปัญหาขยะมูลฝอยสะสม

			1	2	3	4	5	6	7	8	9	10	11	12
ที่	จังหวัด	สสจ.	ปริมาณขยะที่เกิดขึ้น (ตัน/ปี)	ปริมาณขยะที่เก็บ ขนไปกำจัด (ตัน/ปี)	ปริมาณขยะที่ กำจัดไม่ถูกต้อง (ตัน/ปี)	ปริมาณขยะที่ไม่มี การให้บริการ (ตัน/ปี)	ปริมาณขยะสะสม (ตัน)	Factor A [(3) / (2)] * 100	Factor B [(4) / (1)] * 100	Factor C [(5) / (Max 5)] * 100	คะแนน A (6) * 0.0	คะแนน B (7) * 0.0	คะแนน C (8) * 1.0	คะแนนรวม (9) + (10) + (11)
67	อุดรธานี	9	592,761.50	260,224.95	138,516.91	155,357.91	7,249.10	53.23	26.21	0.29	0.00	0.00	0.29	0.29
68	อุทัยธานี	4	114,672.31	23,677.55	4,515.05	67,349.59	4,252.80	19.07	58.73	0.17	0.00	0.00	0.17	0.17
69	เชียงใหม่	1	435,147.96	166,326.01	38,464.78	213,135.82	3,046.50	23.13	48.98	0.12	0.00	0.00	0.12	0.12
70	เชียงใหม่	1	627,404.57	266,341.91	12,021.59	169,967.43	1,429.32	4.51	27.09	0.06	0.00	0.00	0.06	0.06
71	ลำพูน	1	144,968.13	57,433.44	10,800.75	64,413.56	731.76	18.81	44.43	0.03	0.00	0.00	0.03	0.03
72	อุบลราชธานี	12	626,495.37	229,033.45	54,749.32	304,733.93	314.49	23.90	48.64	0.01	0.00	0.00	0.01	0.01
73	แม่ฮ่องสอน	1	80,100.10	24,155.70	8,062.56	33,653.93	153.60	33.38	42.01	0.01	0.00	0.00	0.01	0.01
74	มุกดาหาร	12	116,877.53	46,501.00	12,424.60	54,400.38	61.29	26.72	46.54	0.00	0.00	0.00	0.00	0.00
75	นนทบุรี	6	562,729.79	449,439.65	0.00	0.00	0.00	0.00	0.00	0.00	0.00	0.00	0.00	0.00
75	ภูเก็ต	15	250,672.16	211,678.10	0.00	0.00	0.00	0.00	0.00	0.00	0.00	0.00	0.00	0.00
75	กทม.		4,137,275.00	3,622,625.00	0.00	0.00	0.00	0.00	0.00	0.00	0.00	0.00	0.00	0.00

Max 100.00
Min 0.00
Mean 10.48

จังหวัด	เทศบาล	อบต.	อบจ. ที่มี site	รวม อบท.	ปริมาณขยะที่เกิดขึ้น	พื้นที่ที่มีการให้บริการ										พื้นที่ที่ไม่มีการให้บริการ				ปริมาณขยะที่ถูกนำไปใช้ประโยชน์ (5)+(9)+(17)	ปริมาณขยะสะสม			
						จำนวน อบท. ที่มีการให้บริการ	ปริมาณขยะที่เกิดขึ้นใน อบท. พื้นที่ให้บริการ	ปริมาณขยะที่เก็บขนไปกำจัด	ปริมาณขยะที่ถูกนำไปใช้ประโยชน์	ปริมาณขยะที่ไม่มีการให้บริการ	ปริมาณขยะที่กำจัดไม่ถูกต้อง	ปริมาณขยะที่กำจัดถูกต้อง	การนำไปใช้ประโยชน์	การนำไปกำจัด	Landfill	Compost	Incinerator	อื่น ๆ	จำนวน อบท. ที่ไม่มีการให้บริการ			ปริมาณขยะที่เกิดขึ้นใน อบท. พื้นที่ที่ไม่ให้บริการ	ปริมาณขยะที่ถูกนำไปใช้ประโยชน์	ปริมาณขยะที่กำจัดไม่ถูกต้อง
สสภ. 1	(แห่ง)	(แห่ง)	(แห่ง)	(แห่ง)	(ตัน/ปี)	(แห่ง)	(ตัน/ปี)	(ตัน/ปี)	(ตัน/ปี)	(ตัน/ปี)	(ตัน/ปี)	(ตัน/ปี)	(ตัน/ปี)	(ตัน/ปี)	(ตัน/ปี)	(ตัน/ปี)	(ตัน/ปี)	(ตัน/ปี)	(ตัน/ปี)	(ตัน/ปี)	(ตัน/ปี)	(ตัน/ปี)	(ตัน/ปี)	(ตัน/ปี)
เชียงใหม่	105	105	-	210	627,404.57	129.00	457,437.15	266,341.91	191,095.24	-	12,021.59	254,320.32	456.25	253,864.07	249,042.03	-	-	4,822.04	81.00	169,967.43	37,393.22	132,574.20	228,944.71	1,429.32
เชียงใหม่	65	76	-	143	435,147.96	82.00	222,012.14	166,326.01	55,686.12	-	38,464.78	127,861.23	784.75	127,076.48	117,462.38	-	-	9,614.10	81.00	213,135.82	30,193.87	182,941.95	86,664.74	3,046.50
แม่ฮ่องสอน	6	43	-	49	80,100.10	26.00	46,446.17	24,155.70	22,290.47	-	8,062.56	16,093.14	-	16,093.14	14,458.96	-	-	1,634.18	23.00	33,653.93	7,890.75	25,763.17	30,181.23	153.60
ลำพูน	36	21	-	57	144,968.13	29.00	80,554.57	57,433.44	23,121.13	-	10,800.75	46,632.69	-	46,632.69	45,902.69	-	730.00	-	28.00	64,413.56	9,769.00	54,644.56	32,890.12	731.76
รวม	212	247	-	459	1,287,620.76	246.00	806,450.03	514,257.07	292,192.96	-	69,349.68	444,907.39	1,241.00	443,666.39	426,866.07	-	730.00	16,070.32	213.00	481,170.73	85,246.84	395,923.89	378,680.80	5,361.18
					459	1,287,620.76	806,450.03	514,257.07	292,192.96	-	69,349.68	444,907.39	1,241.00	443,666.39	426,866.07	-	730.00	16,070.32	213.00	481,170.73	85,246.84	395,923.89	378,680.80	5,361.18

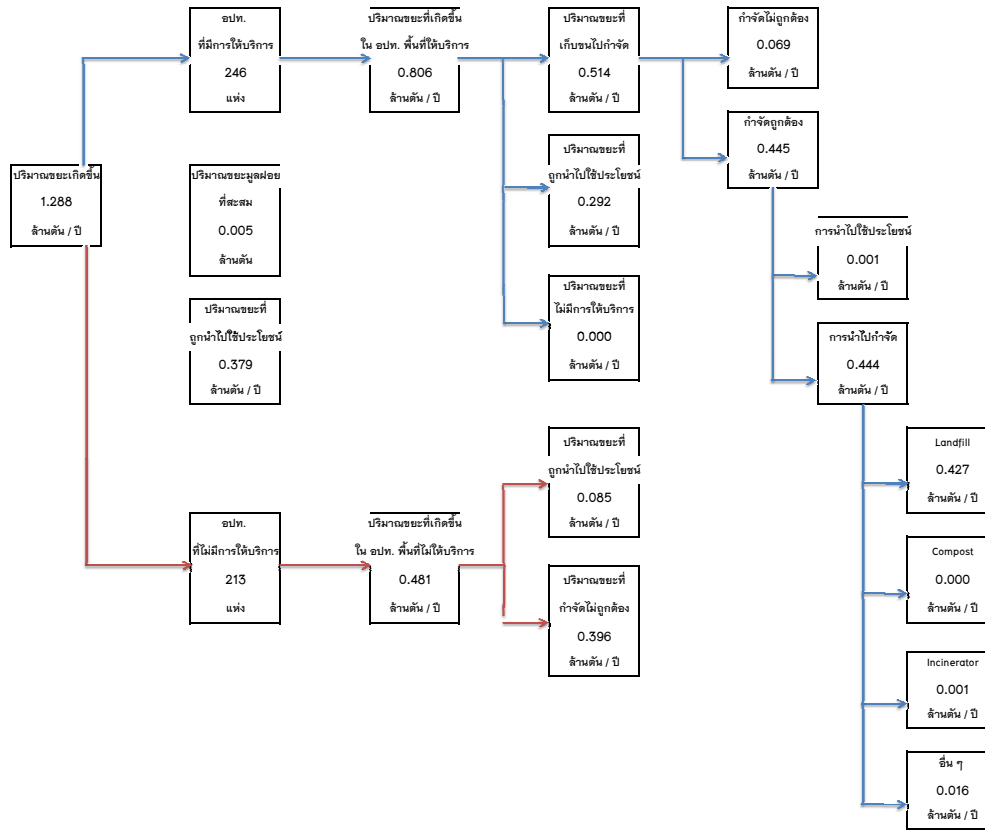

สสภ. 1

ตารางที่ 1.1 ข้อมูลการสำรวจขยะมูลฝอย (Second Draft) จ.เชียงใหม่ / สสท. 1

จังหวัด	ปริมาณขยะที่เกิดขึ้น	จำนวน อปท. ที่มีการให้บริการ	พื้นที่ที่มีการให้บริการ											พื้นที่ที่ไม่มีการให้บริการ					ปริมาณขยะที่ถูกนำไปใช้ประโยชน์ (5)+(9)+(17)	ปริมาณขยะสะสม (ตัน)		
			ปริมาณขยะที่เกิดขึ้นใน อปท. พื้นที่ให้บริการ	ปริมาณขยะที่เก็บขนไปกำจัด	ปริมาณขยะที่ถูกนำไปใช้ประโยชน์	ปริมาณขยะที่ไม่มีการให้บริการ	ปริมาณขยะที่กำจัดไม่ถูกต้อง	ปริมาณขยะที่กำจัดถูกต้อง	การนำไปใช้ประโยชน์	การนำไปกำจัด	Landfill	Compost	Incinerator	อื่น ๆ	จำนวน อปท. ที่ไม่มีการให้บริการ	ปริมาณขยะที่เกิดขึ้นใน อปท. พื้นที่ที่ไม่ให้บริการ	ปริมาณขยะที่ถูกนำไปใช้ประโยชน์	ปริมาณขยะที่กำจัดไม่ถูกต้อง				
จ.เชียงใหม่	(ตัน/วัน)	(แห่ง)	(ตัน/วัน)	(ตัน/วัน)	(ตัน/วัน)	(ตัน/วัน)	(ตัน/วัน)	(ตัน/วัน)	(ตัน/วัน)	(ตัน/วัน)	(ตัน/วัน)	(ตัน/วัน)	(ตัน/วัน)	(ตัน/วัน)	(ตัน/วัน)	(ตัน/วัน)	(ตัน/วัน)	(ตัน/วัน)	(ตัน/วัน)	(ตัน/วัน)	(ตัน/วัน)	(ตัน)
อบต.แม่ฮอน	14.53	1	14.53	8.14	6.39			8.14		8.14	8.14										6.39	
อบต.แม่ฮอน	13.06	1	13.06	7.31	5.74			7.31		7.31	7.31										5.74	
อบต.เวียง	16.56	1	16.56	9.27	7.29			9.27		9.27	9.27										7.29	
อบต.สันทราย	10.58	1	10.58	5.92	4.65			5.92		5.92	5.92										4.65	
ทต.ยางเนิ้ง	9.81	1	9.81	5.49	4.32			5.49		5.49	5.49										4.32	
ทต.หนองฝิ่ง	13.07	1	13.07	7.32	5.75			7.32		7.32	7.32										5.75	
ทต.ชมพู	7.21	1	7.21	4.04	3.17			4.04		4.04	4.04										3.17	
ทต.สารภี	6.38	1	6.38	3.57	2.81			3.57		3.57	3.57										2.81	
ทต.ไชยสถาน	5.34	1	5.34	2.99	2.35			2.99		2.99	2.99										2.35	
ทต.จ๋วมู่ง	5.58	1	5.58	3.13	2.46			3.13		3.13	3.13										2.46	
ทต.คชเมแก้ว	4.00	1	4.00	2.24	1.76			2.24		2.24	2.24										1.76	
ทต.ห้ากวีราษฎร์	2.83	1	2.83	1.58	1.24			1.58		1.58	1.58										1.24	
ทต.ห้ากวีศาล	10.19	1	10.19	5.71	4.48			5.71		5.71	5.71										4.48	
อบต.สันทรายกลาง(สันทราย)*	5.48	1	5.48	3.07	2.41			3.07		3.07	3.07										2.41	
ทต.หนองแฝก	5.42	1	5.42	3.04	2.38			3.04		3.04	3.04										2.38	
อบต.ป่าบง	3.68	1	3.68	2.06	1.62			2.06		2.06	2.06										1.62	
ทต.หนองจองพัฒนา	9.00	1	9.00	5.04	3.96			5.04		5.04	5.04										3.96	
ทต.หางคง	5.79	1	5.79	3.24	2.55			3.24		3.24	3.24										2.55	
ทต.บ้านแหวน	10.50	1	10.50	5.88	4.62			5.88		5.88	5.88										4.62	
ทต.สันลี้กว๊าน	13.08	1	13.08	7.32	5.75			7.32		7.32	7.32										5.75	
ทต.หารแก้ว	5.93	1	5.93	3.32	2.61			3.32		3.32	3.32										2.61	
อบต.ขุนคง	4.54															1	4.54	1.00	3.54		1.00	
อบต.น้ำแพร่	5.96	1	5.96	3.34	2.62			3.34		3.34	3.34										2.62	
อบต.บ้านบง	3.96															1	3.96	0.87	3.09		0.87	
อบต.สบแม่ห้า	2.21	1	2.21	1.24	0.97			1.24		1.24	1.24										0.97	
อบต.หนองแก้ว	4.82	1	4.82	2.70	2.12			2.70		2.70	2.70										2.12	
อบต.หนองควาย	9.18	1	9.18	6.18	3.00			6.18		6.18	6.18										3.00	
อบต.แม่ห้าช้าง (หางคง*)	2.99	1	2.99	1.68	1.32			1.68		1.68	1.68										1.32	
ทต.เวียงพร้าว	5.31	1	5.31	2.97	2.33			2.97		2.97	2.97										2.33	
ทต.แม่บึง	6.33															1	6.33	1.39	4.94		1.39	
ทต.น้ำแพร่	3.35															1	3.35	0.74	2.62		0.74	
ทต.บ้านแม่โป่ง	3.93															1	3.93	0.86	3.06		0.86	
ทต.ป่าต๋ม	5.45															1	5.45	1.20	4.25		1.20	
ทต.ป่าไผ่	4.56															1	4.56	1.00	3.55		1.00	
อบต.เขื่อนผาก	4.36															1	4.36	0.96	3.40		0.96	
อบต.แม่แวน	4.86															1	4.86	1.07	3.79		1.07	
อบต.สันทราย	5.95															1	5.95	1.31	4.64		1.31	
อบต.โหล่งจอก	4.27															1	4.27	0.94	3.33		0.94	
ทต.อมก๋อย	1.14	1	1.14	0.64	0.50			0.64		0.64	0.64										0.50	
อบต.นาเกียน	9.43															1	9.43	2.07	7.35		2.07	
อบต.หนองจอง	5.17															1	5.17	1.14	4.03		1.14	
อบต.แม่ตื่น	8.93															1	8.93	1.96	6.96		1.96	
อบต.ยางเปียง	8.08															1	8.08	1.78	6.30		1.78	
อบต.สบโขง	6.87															1	6.87	1.51	5.35		1.51	
อบต.อมก๋อย	14.78															1	14.78	3.25	11.53		3.25	
ทต.ห้าช้าง	6.04															1	6.04	1.33	4.71		1.33	
ทต.บ่อหลวง	12.12	1	12.12	6.79	5.33			6.79		6.79	6.79										5.33	90.00
ทต.บ้านศาล	5.39															1	5.39	1.19	4.21		1.19	

ตารางที่ 1.1 ข้อมูลการสำรวจขยะมูลฝอย (Second Draft) จ.เชียงใหม่ / สสภ. 1

จังหวัด	ปริมาณขยะที่เกิดขึ้น	จำนวน อปท. ที่มีการให้บริการ	พื้นที่ที่มีการให้บริการ										พื้นที่ที่ไม่มีการให้บริการ					ปริมาณขยะสะสม		
			ปริมาณขยะที่เกิดขึ้นใน อปท. พื้นที่ให้บริการ	ปริมาณขยะที่เก็บขนไปกำจัด	ปริมาณขยะที่ถูกนำไปใช้ประโยชน์	ปริมาณขยะที่ไม่มีการให้บริการ	ปริมาณขยะที่กำจัดไม่ถูกต้อง	ปริมาณขยะที่กำจัดถูกต้อง	การนำไปใช้ประโยชน์	การนำไปกำจัด	Landfill	Compost	Incinerator	อื่น ๆ	จำนวน อปท. ที่ไม่มีการให้บริการ	ปริมาณขยะที่เกิดขึ้นใน อปท. พื้นที่ที่ไม่ให้บริการ	ปริมาณขยะที่ถูกนำไปใช้ประโยชน์		ปริมาณขยะที่กำจัดไม่ถูกต้อง	ปริมาณขยะที่ถูกนำไปใช้ประโยชน์ (5)×(9)×(17)
จ.เชียงใหม่	(ตัน/วัน)	(แห่ง)	(ตัน/วัน)	(ตัน/วัน)	(ตัน/วัน)	(ตัน/วัน)	(ตัน/วัน)	(ตัน/วัน)	(ตัน/วัน)	(ตัน/วัน)	(ตัน/วัน)	(ตัน/วัน)	(ตัน/วัน)	(ตัน/วัน)	(ตัน/วัน)	(ตัน/วัน)	(ตัน/วัน)	(ตัน/วัน)	(ตัน/วัน)	(ตัน)

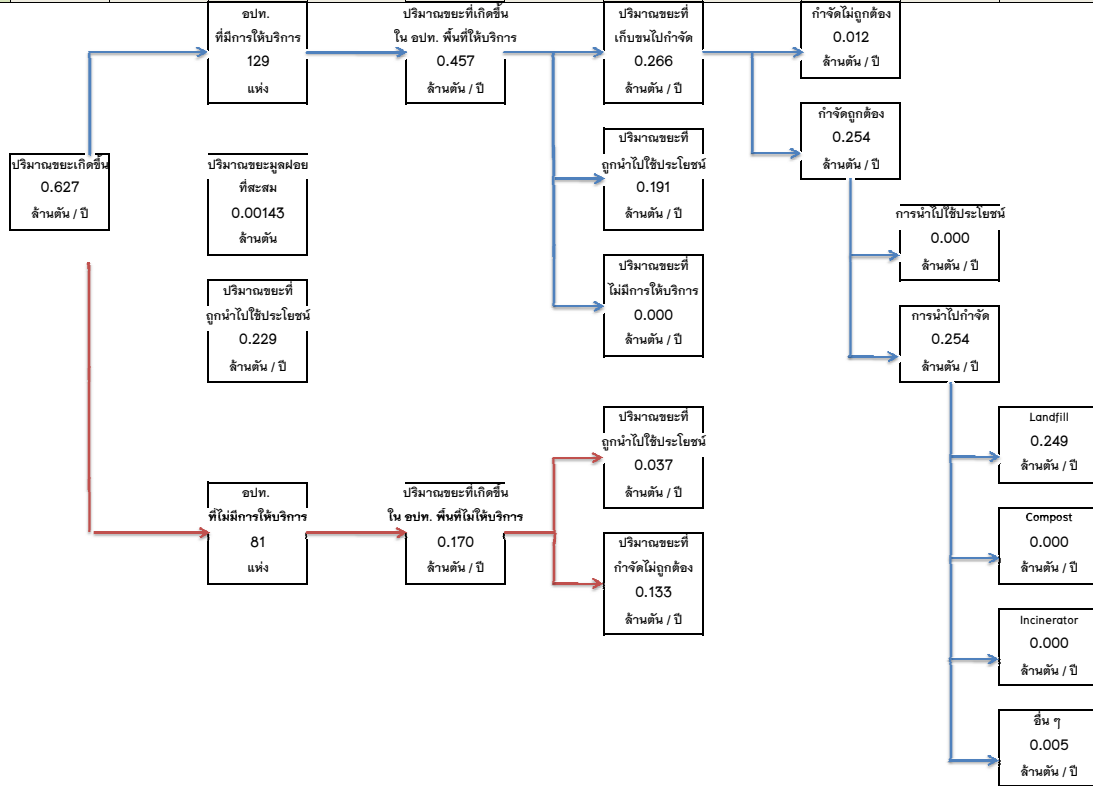

จ.เชียงใหม่
สสภ. 1

ตารางที่ 1.2 ข้อมูลการสำรวจขยะมูลฝอย (Second Draft) จ.เชียงราย / สสท. 1

จังหวัด	ปริมาณขยะที่เกิดขึ้น	จำนวน อปท. ที่มีการให้บริการ	พื้นที่ที่มีการให้บริการ												พื้นที่ที่ไม่มีการให้บริการ				ปริมาณขยะที่ถูกนำไปใช้ประโยชน์ (5)+(9)+(17)	ปริมาณขยะสะสม	
			ปริมาณขยะที่เกิดขึ้นใน อปท. พื้นที่ให้บริการ	ปริมาณขยะที่เก็บขนไปกำจัด	ปริมาณขยะที่ถูกนำไปใช้ประโยชน์	ปริมาณขยะที่ไม่มีการให้บริการ	ปริมาณขยะที่กำจัดไม่ถูกต้อง	ปริมาณขยะที่กำจัดถูกต้อง	การนำไปใช้ประโยชน์	การนำไปกำจัด	Landfill	Compost	Incinerator	อื่น ๆ	จำนวน อปท. ที่ไม่มีการให้บริการ	ปริมาณขยะที่เกิดขึ้นใน อปท. พื้นที่ที่ไม่ให้บริการ	ปริมาณขยะที่ถูกนำไปใช้ประโยชน์	ปริมาณขยะที่กำจัดไม่ถูกต้อง			
จ.เชียงราย	(ตัน/วัน)	(แห่ง)	(ตัน/วัน)	(ตัน/วัน)	(ตัน/วัน)	(ตัน/วัน)	(ตัน/วัน)	(ตัน/วัน)	(ตัน/วัน)	(ตัน/วัน)	(ตัน/วัน)	(ตัน/วัน)	(ตัน/วัน)	(ตัน/วัน)	(ตัน/วัน)	(ตัน/วัน)	(ตัน/วัน)	(ตัน/วัน)	(ตัน/วัน)	(ตัน)	
ทต.ปากอคำ	4.38	1	4.38	3.15	1.23			3.15		3.15	3.15									1.23	
ทต. แม่ลาว	2.00																1	2.00	0.28	1.72	0.28
อบต.จอมหมอกแก้ว	4.74															1	4.74	0.66	4.07	0.66	
อบต.ปากอคำ	2.75															1	2.75	0.38	2.36	0.38	
อบต.โป่งแพ้ว	4.07															1	4.07	0.57	3.50	0.57	
อบต.บัวสลี	3.96															1	3.96	0.55	3.41	0.55	21.00
ทต.บ้านเหล่า	4.27	1	4.27	2.38	1.89			2.38		2.38	2.38									1.89	
อบต.ทุ่งก้อ	5.92															1	5.92	0.83	5.09	0.83	
อบต.ป่าซาง	8.95															1	8.95	1.25	7.70	1.25	
อบต.ดงมหาวัน	6.02															1	6.02	0.84	5.18	0.84	
ทต.เวียงชัย	6.53	1	6.53	4.70	1.83			4.70		4.70	4.70									1.83	
ทต.สิริเวียงชัย	6.93															1	6.93	0.97	5.96	0.97	
อบต.เมืองชุม	4.30															1	4.30	0.60	3.70	0.60	
อบต.เวียงเหนือ	6.03															1	6.03	0.84	5.18	0.84	
อบต.ผางาม	8.23															1	8.23	1.15	7.08	1.15	36.00
อบต.คชศิลา	8.95															1	8.95	1.25	7.70	1.25	
ทต.แม่จัน	3.17		3.17	2.28	0.89			2.28		2.28	2.28									0.89	
ทต.เวียงป่าเป้า	4.67	1	4.67	3.37	1.31			3.37		3.37	3.37									1.31	
ทต.ป่าจี้	9.30	1	9.30	6.70	2.60			6.70		6.70	6.70									2.60	
ทต.เวียงกาหลง	9.53															1	9.53	1.33	8.19	1.33	
อบต.เวียง	9.28															1	9.28	1.30	7.98	1.30	
อบต.บ้านโป่ง	4.78															1	4.78	0.67	4.11	0.67	
อบต.แม่เจดีย์	5.50															1	5.50	0.77	4.73	0.77	
อบต.แม่เจดีย์ใหม่	8.73															1	8.73	1.22	7.51	1.22	
อบต.สันสลี	8.29															1	8.29	1.16	7.13	1.16	
ทต. สันมะค่า	5.24	1	5.24	3.77	1.47		3.77													1.47	810.00
ทต. ศรีโพธิ์เงิน	2.07	1	2.07	1.78	0.29		1.78		1.78	1.78										0.29	
ทต. ทด.ป่าแฉะ	8.03	1	8.03	6.91	1.12		6.91		6.91	6.91										1.12	45.00
ทต. ทด.ป่าแคด	6.54	1	6.54	5.62	0.92		5.62													0.92	150.00
อบต.โรงช้าง	4.35	1	4.35	3.74	0.61		3.74													0.61	375.00
ทต.จันจว้า	15.66	1	15.66	11.28	4.38			11.28		11.28	11.28									4.38	
ทต.แม่ค่า	5.07	1	5.07	3.65	1.42		3.65													1.42	
ทต.แม่จัน	3.79	1	3.79	2.73	1.06		2.73		2.73	2.73										1.06	
ทต.สันทราย	2.55	1	2.55	1.84	0.71		1.84		1.84	1.84				1.84						0.71	
ทต.ป่าซาง	10.56	1	10.56	7.60	2.96		7.60													2.96	
ทต.หัวข้าวเปลือก	7.57															1	7.57	1.06	6.51	1.06	
ทต.สายน้ำคำ *	5.73															1	5.73	0.80	4.93	0.80	
ทต.แม่ไร่	8.63															1	8.63	1.21	7.42	1.21	
อบต.จอมสวรรค์	3.61															1	3.61	0.51	3.11	0.51	
อบต.ป่าตึง	9.42															1	9.42	1.32	8.11	1.32	
อบต.ศรีคำ	5.43	1	5.43	4.67	0.76		4.67		4.67	4.67										0.76	
อบต.สันทราย	2.22															1	2.22	0.31	1.91	0.31	
อบต.แม่จัน	6.35	1	6.35	4.57	1.78		4.57		4.57	4.57										1.78	
ทต.แม่สรวย	1.49	1	1.49	1.07	0.42		1.07		1.07	1.07										0.42	
ทต.เจดีย์หลวง	5.13	1	5.13	3.69	1.44		3.69		3.69	3.69										1.44	
ทต.เวียงสรวย(แม่สรวย)*	7.00	1	7.00	5.04	1.96		5.04		5.04	5.04										1.96	
อบต.ฟ้าก้อ	16.06															1	16.06	2.25	13.82	2.25	
อบต.ป่าแดด	10.11															1	10.11	1.42	8.70	1.42	

ตารางที่ 1.2 ข้อมูลการสำรวจขยะมูลฝอย (Second Draft) จ.เชียงราย / สสท. 1

จังหวัด	ปริมาณขยะที่เกิดขึ้น	จำนวน อปท. ที่มีการให้บริการ	พื้นที่ที่มีการให้บริการ											พื้นที่ที่ไม่มีการให้บริการ				ปริมาณขยะที่ถูกนำไปใช้ประโยชน์ (5)+(9)+(17)	ปริมาณขยะสะสม		
			ปริมาณขยะที่เกิดขึ้นใน อปท. พื้นที่ให้บริการ	ปริมาณขยะที่เก็บขนไปกำจัด	ปริมาณขยะที่ถูกนำไปใช้ประโยชน์	ปริมาณขยะที่ไม่มีการให้บริการ	ปริมาณขยะที่กำจัดไม่ถูกต้อง	ปริมาณขยะที่กำจัดถูกต้อง	การนำไปใช้ประโยชน์	การนำไปกำจัด	Landfill	Compost	Incinerator	อื่น ๆ	จำนวน อปท. ที่ไม่มีการให้บริการ	ปริมาณขยะที่เกิดขึ้นใน อปท. พื้นที่ที่ไม่ให้บริการ	ปริมาณขยะที่ถูกนำไปใช้ประโยชน์			ปริมาณขยะที่กำจัดไม่ถูกต้อง	
จ.เชียงราย	(ตัน/วัน)	(แห่ง)	(ตัน/วัน)	(ตัน/วัน)	(ตัน/วัน)	(ตัน/วัน)	(ตัน/วัน)	(ตัน/วัน)	(ตัน/วัน)	(ตัน/วัน)	(ตัน/วัน)	(ตัน/วัน)	(ตัน/วัน)	(ตัน/วัน)	(ตัน/วัน)	(ตัน/วัน)	(ตัน/วัน)	(ตัน/วัน)	(ตัน/วัน)	(ตัน)	
อบต.แม่พริก	5.26														1	5.26	0.74	4.53	0.74		
อบต.วาวี	20.96														1	20.96	2.93	18.02	2.93	285.00	
อบต.ศรีถ้อย	5.64														1	5.64	0.79	4.85	0.79		
อบต.เจดีย์หลวง	1.98														1	1.98	0.28	1.70	0.28		
ทต.แม่สาย	20.14	1	20.14	8.14	12.00			8.14	2.15	5.99	5.99									14.15	
ทต.ห้วยไคร้	4.79	1	4.79	3.45	1.34			3.45		3.45	3.45									1.34	
ทต.เวียงพางคำ	11.59	1	11.59	8.35	3.25			8.35		8.35	8.35									3.25	
ทต.แม่สายมิตรภาพ(แม่สาย)*	9.49	1	9.49	6.83	2.66			6.83		6.83	6.83									2.66	
อบต.เกาะช้าง	8.61	1	8.61	6.20	2.41			6.20		6.20	6.20									2.41	
อบต.บ้านด้าย	3.51	1	3.51	2.53	0.98			2.53		2.53	2.53									0.98	
อบต.โป่งผา	8.05	1	8.05	5.79	2.25			5.79		5.79	5.79									2.25	
อบต.ศรีเมืองชุม	4.45	1	4.45	3.20	1.25			3.20		3.20	3.20									1.25	
อบต.โป่งงาม	7.71	1	7.71	5.55	2.16			5.55		5.55	5.55									2.16	
อบต.ห้วยไคร้	2.23	1	2.23	1.61	0.62			1.61		1.61	1.61									0.62	
ทต.บ้านด้าย	6.52	1	6.52	6.52				6.52		6.52	6.52									54.00	
ทต.ป่าตาล	7.99														1	7.99	1.12	6.87	1.12		
ทต.ยางฮอม	11.61														1	11.61	1.63	9.98	1.63		
อบต.ด้าย	5.89														1	5.89	0.83	5.07	0.83		
ทต.พญาเม็งราย	4.43	1	4.43	3.19	1.24			3.19		3.19	3.19									60.00	
ทต.ฝ้าย	11.06														1	11.06	1.55	9.51	1.55	247.50	
ทต.เม็จราย	6.48														1	6.48	0.91	5.58	0.91		
อบต.แม่เป่า	9.78														1	9.78	1.37	8.41	1.37	90.00	
อบต.แม่ต้า	4.53														1	4.53	0.63	3.89	0.63	118.50	
อบต.ตลาดควีน	4.22	1	4.22	4.22				2.00	2.22	2.22	2.22									-	
ทต.เมืองพาน	6.96	1	6.96	5.99	0.97			5.99		5.99	5.99									0.97	
ทต.สันมะเค็ด	10.65														1	10.65	1.49	9.16	1.49		
อบต.เจริญเมือง	7.60														1	7.60	1.06	6.53	1.06		
อบต.คองงาม	5.75														1	5.75	0.81	4.95	0.81		
อบต.ทรายขาว	8.99	1	8.99	7.74	1.26			0.74	7.00	7.00	7.00									1.26	525.00
อบต.ป่าหุง	8.57														1	8.57	1.20	7.37	1.20		
อบต.ม่วงคำ	7.53														1	7.53	1.05	6.48	1.05		
อบต.เมืองพาน	11.23	1	11.23	11.23																-	
อบต.แม่ฮื้อ	8.56														1	8.56	1.20	7.37	1.20		
อบต.สันกลาง	7.67														1	7.67	1.07	6.59	1.07		
อบต.หัวโหม	5.95														1	5.95	0.83	5.11	0.83		
อบต.เวียงห้า	3.13														1	3.13	0.44	2.69	0.44		
อบต.สันติสุข	4.82														1	4.82	0.67	4.14	0.67		
อบต.ธารทอง	4.65														1	4.65	0.65	4.00	0.65		
อบต.แม่เย็น	5.02														1	5.02	0.70	4.31	0.70		
อบต.ทานตะวัน	5.65														1	5.65	0.79	4.86	0.79		
อบต.เทอดไทย	18.77	1	18.77	18.77				18.77												-	15.00
อบต.แม่สลองใน	22.14														1	22.14	3.10	19.04	3.10		
อบต.แม่สลองนอก	12.12	1	12.12	8.73	3.39			8.73												3.39	
อบต.แม่ฟ้าหลวง	10.24	1	10.24	7.37	2.87			7.37												2.87	
อบต.ไรศรีชัย	4.12														1	4.12	0.58	3.54	0.58		
อบต.ปงน้อย	5.66														1	5.66	0.79	4.87	0.79		
อบต.หนองป่าก่อ	4.12														1	4.12	0.58	3.54	0.58		
รวม (ตัน/วัน)	1,192.19	62.00	608.25	455.69	152.56	-	105.38	350.30	2.15	348.15	321.81	-	-	26.34	81.00	583.93	82.72	501.21	237.44	3,046.50	

จังหวัด	ปริมาณขยะที่เกิดขึ้น	จำนวน อปท. ที่มีการให้บริการ	พื้นที่ที่มีการให้บริการ											พื้นที่ที่ไม่มีการให้บริการ					ปริมาณขยะสะสม	
			ปริมาณขยะที่เกิดขึ้นใน อปท. พื้นที่ให้บริการ	ปริมาณขยะที่เก็บขนไปกำจัด	ปริมาณขยะที่ถูกนำไปใช้ประโยชน์	ปริมาณขยะที่ไม่มีการให้บริการ	ปริมาณขยะที่กำจัดไม่ถูกต้อง	ปริมาณขยะที่กำจัดถูกต้อง	การนำไปใช้ประโยชน์	การนำไปกำจัด	Landfill	Compost	Incinerator	อื่น ๆ	จำนวน อปท. ที่ไม่มีการให้บริการ	ปริมาณขยะที่เกิดขึ้นใน อปท. พื้นที่ที่ไม่ให้บริการ	ปริมาณขยะที่ถูกนำไปใช้ประโยชน์	ปริมาณขยะที่กำจัดไม่ถูกต้อง		ปริมาณขยะที่ถูกนำไปใช้ประโยชน์ (5)×(9)×(17)
จ.เชียงราย	(ตัน/วัน)	(แห่ง)	(ตัน/วัน)	(ตัน/วัน)	(ตัน/วัน)	(ตัน/วัน)	(ตัน/วัน)	(ตัน/วัน)	(ตัน/วัน)	(ตัน/วัน)	(ตัน/วัน)	(ตัน/วัน)	(ตัน/วัน)	(ตัน/วัน)	(ตัน/วัน)	(ตัน/วัน)	(ตัน/วัน)	(ตัน/วัน)	(ตัน/วัน)	(ตัน)

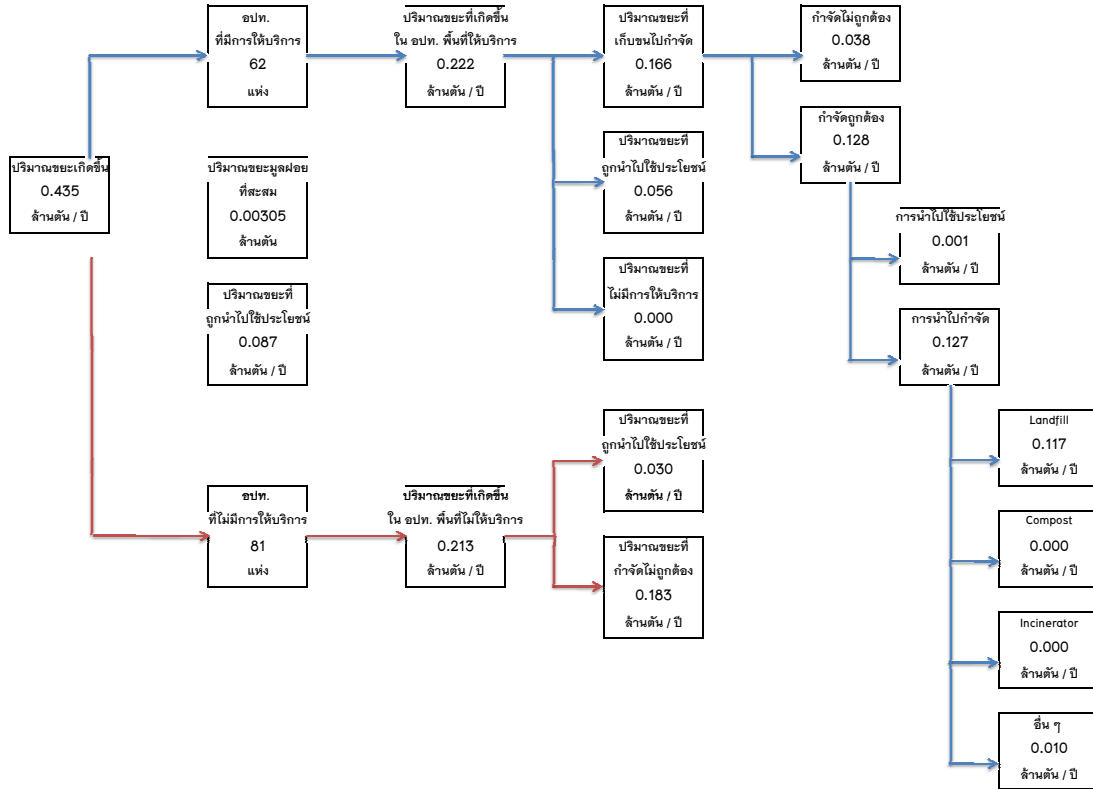

จ.เชียงราย
สสภ. 1

ตารางที่ 1.3 ข้อมูลการสำรวจขยะมูลฝอย (Second Draft) จ.แม่ฮ่องสอน / สสภ. 1

จังหวัด	ปริมาณขยะที่เกิดขึ้น	จำนวน อปท. ที่มีการให้บริการ	พื้นที่ที่มีการให้บริการ											พื้นที่ที่ไม่มีการให้บริการ					ปริมาณขยะสะสม	
			ปริมาณขยะที่เกิดขึ้นใน อปท. พื้นที่ให้บริการ	ปริมาณขยะที่เก็บขนไปกำจัด	ปริมาณขยะที่นำไปใช้ประโยชน์	ปริมาณขยะที่ไม่มีการให้บริการ	ปริมาณขยะที่กำจัดไม่ถูกต้อง	ปริมาณขยะที่กำจัดถูกต้อง	การนำไปใช้ประโยชน์	การนำไปกำจัด	Landfill	Compost	Incinerator	อื่น ๆ	จำนวน อปท. ที่ไม่มีการให้บริการ	ปริมาณขยะที่เกิดขึ้นใน อปท. พื้นที่ให้บริการ	ปริมาณขยะที่นำไปใช้ประโยชน์	ปริมาณขยะที่กำจัดไม่ถูกต้อง		ปริมาณขยะที่นำไปใช้ประโยชน์ (5)+(9)+(17)
จ.แม่ฮ่องสอน	(ตัน/วัน)	(แห่ง)	(ตัน/วัน)	(ตัน/วัน)	(ตัน/วัน)	(ตัน/วัน)	(ตัน/วัน)	(ตัน/วัน)	(ตัน/วัน)	(ตัน/วัน)	(ตัน/วัน)	(ตัน/วัน)	(ตัน/วัน)	(ตัน/วัน)	(ตัน/วัน)	(ตัน/วัน)	(ตัน/วัน)	(ตัน/วัน)	(ตัน/วัน)	
รวม (ตัน/วัน)	219.45	26.00	127.25	66.18	61.07	-	22.09	44.09	-	44.09	39.61	-	-	4.48	23.00	92.20	21.62	70.58	82.69	153.60
รวม (ตัน/ปี)	80,100.10	26.00	46,446.17	24,155.70	22,290.47	-	8,062.56	16,093.14	-	16,093.14	14,458.96	-	-	1,634.18	23.00	33,653.95	7,890.75	25,763.17	30,181.23	153.60

80,100.10 49 46,446.17 24,155.70 22,290.47 - 8,062.56 16,093.14 16,093.14 - 16,093.14 14,458.96 - - 1,634.18 23.00 33,653.95 7,890.75 25,763.17 30,181.23

อปท. รวม 49
เทศบาล 6
อบต. 43

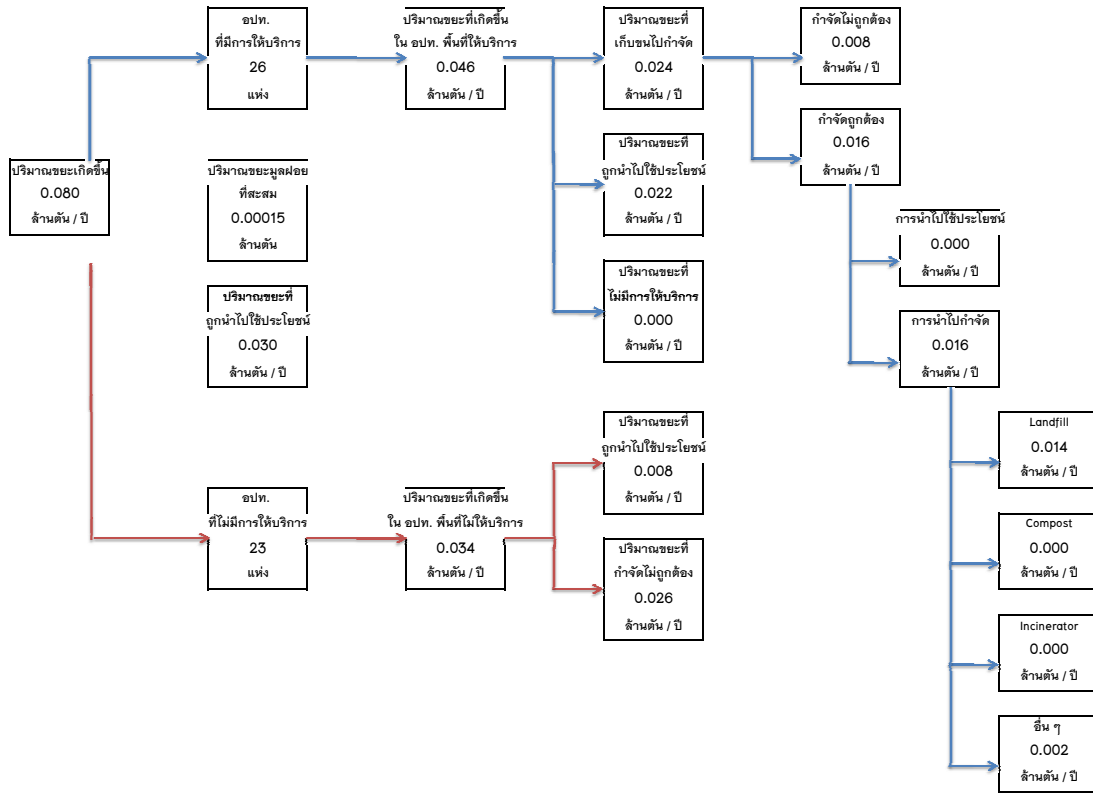

จ.แม่ฮ่องสอน สสภ. 1

ตารางที่ 1.4 ข้อมูลการสำรวจขยะมูลฝอย (Second Draft) จ.ลำพูน / สสภ. 1

จังหวัด	ปริมาณขยะที่เกิดขึ้น	จำนวน อปท. ที่มีการให้บริการ	ปริมาณขยะที่เกิดขึ้นใน อปท. พื้นที่ให้บริการ	ปริมาณขยะที่เก็บขนไปกำจัด	ปริมาณขยะที่ถูกนำไปใช้ประโยชน์	ปริมาณขยะที่ไม่มีการให้บริการ	ปริมาณขยะที่กำจัดไม่ถูกต้อง	ปริมาณขยะที่กำจัดถูกต้อง	การนำไปใช้ประโยชน์	การนำไปกำจัด	Landfill	Compost	Incinerator	อื่น ๆ	พื้นที่ที่ไม่มีการให้บริการ					ปริมาณขยะสะสม
															จำนวน อปท. ที่ไม่มีการให้บริการ	ปริมาณขยะที่เกิดขึ้นใน อปท. พื้นที่ให้บริการ	ปริมาณขยะที่ถูกนำไปใช้ประโยชน์	ปริมาณขยะที่กำจัดไม่ถูกต้อง	ปริมาณขยะที่ถูกนำไปใช้ประโยชน์ (5)+(9)+(17)	
จ.ลำพูน	(ตัน/วัน)	(แห่ง)	(ตัน/วัน)	(ตัน/วัน)	(ตัน/วัน)	(ตัน/วัน)	(ตัน/วัน)	(ตัน/วัน)	(ตัน/วัน)	(ตัน/วัน)	(ตัน/วัน)	(ตัน/วัน)	(ตัน/วัน)	(ตัน/วัน)	(แห่ง)	(ตัน/วัน)	(ตัน/วัน)	(ตัน/วัน)	(ตัน/วัน)	(ตัน)

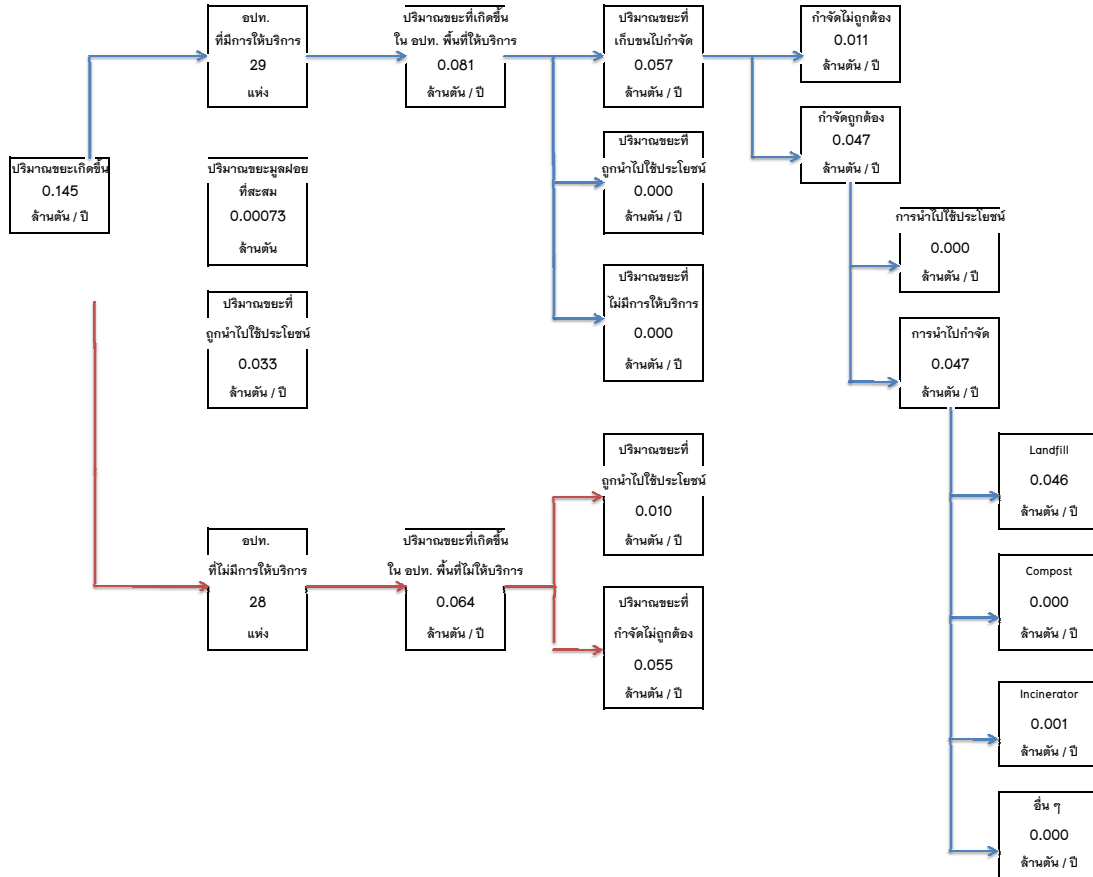

จ.ลำพูน
สสภ. 1

จังหวัด	เทศบาล	อบต.	อป.จ. ที่มี site	รวม อปท.	ปริมาณขยะที่เกิดขึ้น	พื้นที่ที่มีการให้บริการ										พื้นที่ที่ไม่มีการให้บริการ				ปริมาณขยะที่ถูกต้อง (5)+(9)+(17)	ปริมาณขยะสะสม			
						จำนวน อปท. ที่มีการให้บริการ	ปริมาณขยะที่เกิดขึ้นใน อปท. พื้นที่ให้บริการ	ปริมาณขยะที่เก็บจนไม่กำจัด	ปริมาณขยะที่นำไปใช้ประโยชน์	ปริมาณขยะที่ไม่มีการให้บริการ	ปริมาณขยะที่กำจัดถูกต้อง	การนำไปใช้ประโยชน์	การนำไปกำจัด	Landfill	Compost	Incinerator	อื่น ๆ	จำนวน อปท. ที่ไม่มีการให้บริการ	ปริมาณขยะที่เกิดขึ้นใน อปท. พื้นที่ที่ไม่มีการให้บริการ			ปริมาณขยะที่นำไปใช้ประโยชน์	ปริมาณขยะที่กำจัดไม่ถูกต้อง	
สสจ. 10	(แห่ง)	(แห่ง)	(แห่ง)	(แห่ง)	(ตัน/ปี)	(แห่ง)	(ตัน/ปี)	(ตัน/ปี)	(ตัน/ปี)	(ตัน/ปี)	(ตัน/ปี)	(ตัน/ปี)	(ตัน/ปี)	(ตัน/ปี)	(ตัน/ปี)	(ตัน/ปี)	(ตัน/ปี)	(ตัน/ปี)	(ตัน/ปี)	(ตัน/ปี)	(ตัน/ปี)	(ตัน)		
ขอนแก่น	75	149	-	224	697,955.50	170.00	576,368.42	355,021.45	221,346.97	-	285,199.13	69,822.32	585.31	69,237.00	69,237.00	-	-	-	54.00	121,587.08	71.18	121,515.91	222,003.46	723,691.68
มหาสารคาม	18	124	-	142	350,389.36	59.00	185,237.88	120,584.30	64,653.58	-	97,917.80	22,666.50	894.25	21,772.25	21,772.25	-	-	-	83.00	165,151.49	-	165,151.49	65,547.83	66,562.64
กาฬสินธุ์	71	79	-	150	357,343.57	91.00	244,866.00	146,458.55	98,407.44	-	94,819.70	51,638.85	201.76	51,437.09	51,437.09	-	-	-	59.00	112,477.58	-	112,477.58	98,609.21	45,369.65
ชัยภูมิ	35	107	-	142	400,091.32	89.00	256,371.03	152,081.60	104,289.43	-	115,209.59	36,872.01	945.35	35,926.66	35,926.66	-	-	-	53.00	143,720.29	-	143,720.29	105,234.78	30,101.10
หนองบัวลำภู	24	43	-	67	180,928.73	41.00	117,891.49	56,848.00	61,243.49	-	40,788.75	15,859.25	350.77	15,508.49	15,508.49	-	-	-	26.00	63,037.24	-	63,037.24	61,594.25	29,662.20
รวม	223	502	-	725	1,986,708.48	450.00	1,380,734.80	830,793.90	549,940.91	-	633,354.97	196,858.93	2,977.44	193,881.48	193,881.48	-	-	-	275.00	605,973.68	71.18	605,902.50	552,389.53	895,387.27
					725		1,986,708.48		1,380,734.80			196,858.93		193,881.48						605,973.68			552,389.53	

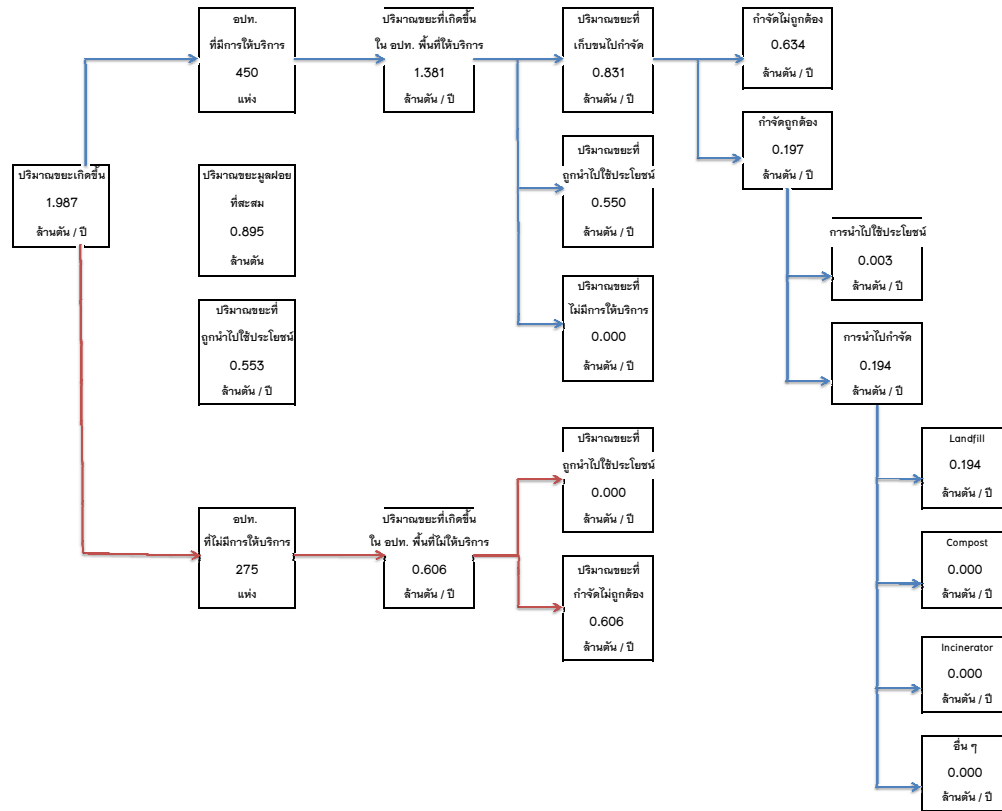

ตารางที่ 10.1 ข้อมูลการสำรวจขยะมูลฝอย (Second Draft) จ.ขอนแก่น / สสจ. 10

จังหวัด	ปริมาณขยะที่เกิดขึ้น	จำนวน อปท. ที่มีการให้บริการ	ปริมาณขยะที่เกิดขึ้นใน อปท. พื้นที่ให้บริการ	ปริมาณขยะที่เก็บขนไปกำจัด	ปริมาณขยะที่ถูกนำไปใช้ประโยชน์	ปริมาณขยะที่ไม่มีการให้บริการ	ปริมาณขยะที่กำจัดไม่ถูกต้อง	ปริมาณขยะที่กำจัดถูกต้อง	การนำไปใช้ประโยชน์	การนำไปกำจัด	Landfill	Compost	Incinerator	อื่น ๆ	พื้นที่ที่ไม่มีการให้บริการ					ปริมาณขยะที่ถูกนำไปใช้ประโยชน์	ปริมาณขยะสะสม	
															จำนวน อปท. ที่ไม่มีการให้บริการ	ปริมาณขยะที่เกิดขึ้นใน อปท. พื้นที่ที่ไม่ให้บริการ	ปริมาณขยะที่ถูกนำไปใช้ประโยชน์	ปริมาณขยะที่กำจัดไม่ถูกต้อง	ปริมาณขยะที่ถูกนำไปใช้ประโยชน์			
จ.ขอนแก่น	(ตัน/วัน)	(แห่ง)	(ตัน/วัน)	(ตัน/วัน)	(ตัน/วัน)	(ตัน/วัน)	(ตัน/วัน)	(ตัน/วัน)	(ตัน/วัน)	(ตัน/วัน)	(ตัน/วัน)	(ตัน/วัน)	(ตัน/วัน)	(ตัน/วัน)	(แห่ง)	(ตัน/วัน)	(ตัน/วัน)	(ตัน/วัน)	(ตัน/วัน)	(ตัน/วัน)	(ตัน)	(ตัน)
ทท.ขอนแก่น	219.54	1	219.54	206.60	12.94	0.00	206.60													12.94	620,000.00	
ทท. เมืองพล	15.01	1	15.01	10.00	5.01	0.00	10.00													5.01	15,000.00	
ทท. กระนวน	12.59	1	12.59	7.09	5.50	0.00		7.09	0.46	6.63	6.63									5.96	-	
ทท. ชุมแพ	36.35	1	36.35	29.00	7.35	0.00			0.00	29.00	29.00									7.35	-	
ทท. บ้านไผ่	33.57	1	33.57	20.00	13.57	0.00		20.00	0.01	19.99	19.99									13.58	-	
ทท. บ้านทุ่ม	19.77	1	19.77	7.60	12.17	0.00	7.60													12.17	3,000.00	
ทท. ศิลา	54.83	1	54.83	30.00	24.83	0.00	30.00													24.83	-	
ทต. เขาสวนกวาง	10.89	1	10.89	4.50	6.39	0.00		4.50	0.50	4.00	4.00									6.89	-	
ทต. เกี๋ยงอุบลรัตน์	8.00	1	8.00	8.00	0.00	0.00		8.00	0.40	7.60	7.60									0.40	-	
ทต. เกี๋ยงน้อย	8.00	1	8.00	8.00	0.00	0.00		8.00												0.00	-	
ทต. เมืองเก่า	37.00	1	37.00	37.00	0.00	0.00	37.00													0.00	-	
ทต. แก่นม่วง	5.99	1	5.99	5.99	0.00	0.00	5.99													0.00	300.00	
ทต. แวงใหญ่	5.26	1	5.26	5.00	0.26	0.00	5.00													0.26	1,800.00	
ทต. แวงน้อย	3.16	1	3.16	2.00	1.16	0.00	2.00													1.16	-	
ทต. โกงกาง	5.74														1	5.74	0.00	5.74	0.00		-	
ทต. โกงกางราษฎร์	9.23	1	9.23	5.00	4.23	0.00	5.00													4.23	2,000.00	
ทต. โกงสูง	8.84														1	8.84	0.00	8.84	0.00		-	
ทต. โกงสูงสัมพันธบุรี	4.52	1	4.52	4.00	0.52	0.00	4.00													0.52	1,440.00	
ทต. โนมคอม	2.39	1	2.39	0.72	1.67	0.00	0.72													1.67	-	
ทต. โนมค้อ	6.27	1	6.27	6.00	0.27	0.00	6.00													0.27	650.00	
ทต. โนมทอง	12.18	1	12.18	12.18	0.00	0.00		12.18	0.12	12.05	12.05									0.12	-	
ทต. โนมทอน	9.87	1	9.87	4.00	5.87	0.00	4.00													5.87	-	
ทต. โนมศิลา	5.48	1	5.48	3.00	2.48	0.00	3.00													2.48	2,250.00	
ทต. โนมสมบุญรัตน์	6.25														1	6.25	0.00	6.25	0.00		-	
ทต. โนมหัน	10.00	1	10.00	10.00	0.00	0.00	10.00													0.00	1,500.00	
ทต. โพนชัย	7.40	1	7.40	4.00	3.40	0.00	4.00													3.40	480.00	
ทต. โนมเมือง	9.01	1	9.01	3.24	5.77	0.00		3.24	0.00	3.24	3.24									5.77	-	
ทต. บ้านเหล็ก	9.42	1	9.42	1.00	8.42	0.00	1.00													8.42	2,160.00	
ทต. กุดน้ำใส	8.16	1	8.16	1.50	6.66	0.00	1.50													6.66	-	
ทต. ชนบท	15.00	1	15.00	15.00	0.00	0.00	15.00													0.00	-	
ทต. ชลบทวิบูลย์	4.25	1	4.25	2.00	2.25	0.00	2.00													2.25	-	
ทต. ช้างสูง	5.40	1	5.40	3.00	2.40	0.00	3.00													2.40	2,500.00	
ทต. ดอนโง	3.67	1	3.67	3.00	0.67	0.00	3.00													0.67	2,500.00	
ทต. ท่าพระ	9.36	1	9.36	6.67	2.69	0.00	6.67													2.69	-	
ทต. นาเพ็ญ	8.81	1	8.81	8.50	0.31	0.00	8.50													0.31	810.00	
ทต. นานทง	4.67	1	4.67	0.50	4.17	0.00	0.50													4.17	-	
ทต. นาข้าว	9.85	1	9.85	3.00	6.85	0.00	3.00													6.85	500.00	
ทต. นาคำ	6.76														1	6.76	0.00	6.76	0.00		-	
ทต. นาจาน	10.18	1	10.18	2.00	8.18	0.00	2.00													8.18	200.00	
ทต. น้ำทอง	5.61	1	5.61	4.40	1.21	0.00		4.40	0.00	4.40	4.40									1.21	-	
ทต. น้ำอ้อม	4.92														1	4.92	0.00	4.92	0.00		-	
ทต. บ้านเป็ด	36.72	1	36.72	32.00	4.72	0.00	32.00													4.72	-	
ทต. บ้านแฮด	6.86	1	6.86	3.00	3.86	0.00	3.00													3.86	3,600.00	
ทต. บ้านโคก	5.00	1	5.00	5.00	0.00	0.00		5.00	0.00	5.00	5.00									0.00	-	
ทต. บ้านไถ่น	6.68	1	6.68	4.00	2.68	0.00	4.00													2.68	2,400.00	
ทต. บ้านค้อ	17.76	1	17.76	2.30	15.46	0.00	2.30													15.46	-	
ทต. บ้านม่วง	5.10	1	5.10	3.00	2.10	0.00	3.00													2.10	1,500.00	
ทต. ปึงเปียม	22.16	1	22.16	3.00	19.16	0.00	3.00													19.16	-	
ทต. ป่ามะนาว	6.35	1	6.35	3.00	3.35	0.00	3.00													3.35	800.00	

ตารางที่ 10.1 ข้อมูลการสำรวจขยะมูลฝอย (Second Draft) จ.ขอนแก่น / สสจ. 10

จังหวัด	ปริมาณขยะที่เกิดขึ้น	จำนวน อปท. ที่มีการให้บริการ	พื้นที่ที่มีการให้บริการ												พื้นที่ที่ไม่มีการให้บริการ				ปริมาณขยะที่ถูกต้อง	ปริมาณขยะสะสม
			ปริมาณขยะที่เกิดขึ้นใน อปท. พื้นที่ให้บริการ	ปริมาณขยะที่เก็บขนไปกำจัด	ปริมาณขยะที่ขนนำไปใช้ประโยชน์	ปริมาณขยะที่ไม่มีการให้บริการ	กำจัดไม่ถูกต้อง	กำจัดถูกต้อง	การนำไปใช้ประโยชน์	การนำไปกำจัด	Landfill	Compost	Incinerator	อื่น ๆ	จำนวน อปท. ที่ไม่มีการให้บริการ	ปริมาณขยะที่เกิดขึ้นใน อปท. พื้นที่ให้บริการ	ปริมาณขยะที่ขนนำไปใช้ประโยชน์	กำจัดไม่ถูกต้อง		
จ.ขอนแก่น	(ตัน/วัน)	(แห่ง)	(ตัน/วัน)	(ตัน/วัน)	(ตัน/วัน)	(ตัน/วัน)	(ตัน/วัน)	(ตัน/วัน)	(ตัน/วัน)	(ตัน/วัน)	(ตัน/วัน)	(ตัน/วัน)	(ตัน/วัน)	(ตัน/วัน)	(แห่ง)	(ตัน/วัน)	(ตัน/วัน)	(ตัน/วัน)	(ตัน/วัน)	(ตัน)
ทต. พระธาตุ	4.38	1	4.38	2.00	2.38	0.00	2.00												2.38	720.00
ทต. พระยืน	10.00	1	10.00	10.00	0.00	0.00	10.00												0.00	-
ทต. พระยืนมิ่งมงคล	17.00	1	17.00	17.00	0.00	0.00	17.00												0.00	360.00
ทต. พระดับ	17.76	1	17.76	15.00	2.76	0.00	15.00												2.76	-
ทต. ภูเขียง	4.00	1	4.00	4.00	0.00	0.00	4.00												0.00	3,600.00
ทต. ภูผาแดง	6.02	1	6.02	2.00	4.02	0.00	2.00												4.02	60.00
ทต. ภูผาม่าน	8.00	1	8.00	8.00	0.00	0.00	8.00												0.00	4,000.00
ทต. ม่วงหวาน	9.90	1	9.90	1.50	8.40	0.00	1.50												8.40	500.00
ทต. มัญจาคีรี	4.21	1	4.21	4.00	0.21	0.00	4.00												0.21	-
ทต. ลำน้ำพอง	9.00	1	9.00	9.00	0.00	0.00		9.00	0.00	9.00	9.00								0.00	-
ทต. วังเพิ่ม	7.84	1	7.84	4.00	3.84	0.00	4.00												3.84	1,500.00
ทต. วิสัย	7.00	1	7.00	7.00	0.00	0.00	7.00												0.00	12,000.00
ทต. วิสขรรค์	3.00	1	3.00	3.00	0.00	0.00	3.00												0.00	-
ทต. สระแก้ว	2.16	1	2.16	0.87	1.30	0.00	0.87												1.30	-
ทต. สวาทดี	18.39	1	18.39	9.00	9.39	0.00	9.00												9.39	1,200.00
ทต. สำราญ	9.83	1	9.83	5.00	4.83	0.00	5.00												4.83	-
ทต. สิมพู	5.00	1	5.00	5.00	0.00	0.00	5.00												0.00	4,500.00
ทต. ทนองเรือ	7.00	1	7.00	7.00	0.00	0.00	7.00												0.00	10,000.00
ทต. ทนองเสาเต้า	6.75														1	6.75	0.00	6.75	0.00	-
ทต. ทนองแก	1.65	1	1.65	1.00	0.65	0.00		1.00	0.01	0.99	0.99								0.66	-
ทต. ทนองโนน	6.38	1	6.38	6.00	0.38	0.00		6.00	0.10	5.90	5.90								0.48	-
ทต. ทนองไร่	10.17	1	10.17	6.00	4.17	0.00		6.00	0.00	6.00	6.00								4.17	-
ทต. ทนองตุ้ม	8.16	1	8.16	4.00	4.16	0.00		4.00	0.00	4.00	4.00								4.16	-
ทต. ทนองบัว	7.35	1	7.35	4.00	3.35	0.00	4.00												3.35	3,136.00
ทต. ทนองสองห้อง	6.49	1	6.49	5.00	1.49	0.00	5.00												1.49	3,000.00
ทต. ทีวีขยาง	6.12	1	6.12	1.80	4.32	0.00		1.80	0.00	1.80	1.80								4.32	-
อบต. เก่าจิว	4.00	1	4.00	3.00	1.00	0.00		3.00	0.00	3.00	3.00								1.00	-
อบต. เขาน้อย	4.52	1	4.52	4.52	0.00	0.00	4.52												0.00	452.09
อบต. เขาสวนกวาง	3.40														1	3.40	0.00	3.40	0.00	-
อบต. เขื่อนอุบลรัตน์	3.16														1	3.16	0.00	3.16	0.00	-
อบต. เขื่อนใหญ่	3.10														1	3.10	0.00	3.10	0.00	-
อบต. เข็กใหญ่	6.37	1	6.37	3.00	3.37	0.00	3.00												3.37	150.00
อบต. เมืองเก่าพัฒนา	5.39	1	5.39	1.50	3.89	0.00	1.50												3.89	75.00
อบต. เมืองเพ็ญ	10.00	1	10.00	10.00	0.00	0.00		10.00	0.00	10.00	10.00								0.00	-
อบต. เมืองพล	5.86	1	5.86	5.83	0.03	0.00	5.83												0.03	-
อบต. แคนเหนือ	5.50	1	5.50	5.50	0.00	0.00		5.50	0.00	5.50	5.50								0.00	-
อบต. แดงใหญ่	6.81	1	6.81	2.70	4.11	0.00	2.70												4.11	600.00
อบต. แวงน้อย	6.10	1	6.10	1.30	4.80	0.00	1.30												4.80	3,600.00
อบต. โคกสง่า	5.72	1	5.72	1.30	4.42	0.00	1.30												4.42	-
อบต. โคนสี	8.11	1	8.11	4.00	4.11	0.00	4.00												4.11	-
อบต. ใจดีหนองแก	7.44	1	7.44	1.20	6.24	0.00	1.20												6.24	-
อบต. โนมแดง	3.24	1	3.24	0.30	2.94	0.00	0.30												2.94	50.00
อบต. โนมช้ำ	5.72	1	5.72	0.80	4.92	0.00	0.80												4.92	-
อบต. โนมทอง	5.01	1	5.01	5.00	0.00	0.00	5.00												0.00	250.00
อบต. โนมหิน	8.11	1	8.11	1.00	7.11	0.00	1.00												7.11	50.00
อบต. โนมธาตุ	5.08	1	5.08	0.30	4.78	0.00	0.30												4.78	15.00
อบต. โนมพะยอม	5.77	1	5.77	1.00	4.77	0.00	1.00												4.77	-
อบต. โนมสมบุรณ์	5.27														1	5.27	0.00	5.27	0.00	-
อบต. โนมสะอาด	8.10														1	8.10	0.00	8.10	0.00	-

ตารางที่ 10.1 ข้อมูลการสำรวจขยะมูลฝอย (Second Draft) จ.ขอนแก่น / สสจ. 10

จังหวัด	ปริมาณขยะที่เกิดขึ้น	จำนวน อบท. ที่มีการให้บริการ	ปริมาณขยะที่เกิดขึ้นใน อบท. พื้นที่ให้บริการ	ปริมาณขยะที่เก็บขนไปกำจัด	ปริมาณขยะที่ถูกลำไปใช้ประโยชน์	ปริมาณขยะที่ไม่มีการให้บริการ	ปริมาณขยะที่กำจัดไม่ถูกต้อง	ปริมาณขยะที่กำจัดถูกต้อง	การนำไปใช้ประโยชน์	การนำไปกำจัด	Landfill	Compost	Incinerator	อื่น ๆ	พื้นที่ที่ไม่มีการให้บริการ				ปริมาณขยะที่ถูกลำไปใช้ประโยชน์	ปริมาณขยะสะสม
															จำนวน อบท. ที่ไม่มีการให้บริการ	ปริมาณขยะที่เกิดขึ้นใน อบท. พื้นที่ให้บริการ	ปริมาณขยะที่ถูกลำไปใช้ประโยชน์	ปริมาณขยะที่กำจัดไม่ถูกต้อง		
จ.ขอนแก่น	(ตัน/วัน)	(แห่ง)	(ตัน/วัน)	(ตัน/วัน)	(ตัน/วัน)	(ตัน/วัน)	(ตัน/วัน)	(ตัน/วัน)	(ตัน/วัน)	(ตัน/วัน)	(ตัน/วัน)	(ตัน/วัน)	(ตัน/วัน)	(ตัน/วัน)	(แห่ง)	(ตัน/วัน)	(ตัน/วัน)	(ตัน/วัน)	(ตัน/วัน)	(ตัน)
อบต.โนนสะอาด	6.86														1	6.86	0.00	6.86	0.00	-
อบต.โนนสะอาด	7.22	1	7.22	6.00	1.22	0.00	6.00												1.22	300.00
อบต.โนนหัน	3.33	1	3.33	0.86	2.47	0.00	0.86												2.47	43.13
อบต.โนนอุบล	3.11	1	3.11	0.86	2.25	0.00	0.86												2.25	43.00
อบต.โพนเพ็ก	7.50	1	7.50	7.50	0.00	0.00	7.50												0.00	100.00
อบต.โสกนกเต็น	6.00	1	6.00	2.00	4.00	0.00	2.00												4.00	-
อบต.โนนเมือง	9.08	1	9.08	1.00	8.08	0.00	1.00												8.08	50.00
อบต.ใหม่มาเพียง	7.21	1	7.21	1.00	6.21	0.00	1.00												6.21	50.00
อบต.โธสลอ	4.57														1	4.57	0.00	4.57	0.00	-
อบต.กุดเค้า	7.74														1	7.735	0	7.735	0.00	-
อบต.กุดเหยงอ	3.37	1	3.37	1.00	2.37	0.00	1.00												2.37	50.00
อบต.กุดกว้าง	9.67	1	9.67	0.50	9.17	0.00	0.50												9.17	25.00
อบต.กุดขอนแก่น	8.38														1	8.38	0.00	8.38	0.00	-
อบต.กุดธาตุ	10.65	1	10.65	6.00	4.65	0.00	6.00												4.65	300.00
อบต.ชนวน	6.99	1	6.99	1.00	5.99	0.00	1.00												5.99	50.00
อบต.ขัววีรียง	6.57	1	6.57	2.00	4.57	0.00	2.00												4.57	100.00
อบต.ขามบ่อม	5.25	1	5.25	3.00	2.25	0.00	3.00												2.25	300.00
อบต.ขามบ่อม	4.97														1	4.97	0.00	4.97	0.00	-
อบต.คอนจิม	4.28	1	4.28	2.00	2.28	0.00	2.00												2.28	100.00
อบต.คำแคน	8.19														1	8.19	0	8.19	0.00	-
อบต.คำแมด	3.04	1	3.04	0.50	2.54	0.00	0.50												2.54	25.00
อบต.คำม่วง	3.01	1	3.01	3.01	0.00	0.00		3.01	0.00	3.01	3.01								0.00	-
อบต.คึมขาด	6.37	1	6.37	0.20	6.17	0.00	0.20												6.17	10.00
อบต.คูคำ	4.19	1	4.19	2.00	2.19	0.00	2.00												2.19	100.00
อบต.จระเข้	5.98														1	5.98	0.00	5.98	0.00	-
อบต.จันทพ	5.68														1	5.68	0.00	5.68	0.00	-
อบต.จับสมบูรณ	6.02														1	6.02	0.00	6.02	0.00	-
อบต.ชำยาง	3.57	1	3.57	1.00	2.57	0.00	1.00												2.57	10.00
อบต.ดงเค็ง	5.90														1	5.90499	0	5.90499	0.00	-
อบต.ดงเมืองแถม	8.12	1	8.12	1.50	6.62	0.00	1.50												6.62	75.00
อบต.ดงสาม	6.91														1	6.91	0.00	6.91	0.00	-
อบต.ดอนช้าง	4.50	1	4.50	4.50	0.00	0.00	4.50												0.00	225.00
อบต.ดอนคั้ง	4.15	1	4.15	4.15	0.00	0.00	4.15												0.00	415.05
อบต.ดอนคู	7.47														1	7.47	0.00	7.47	0.00	-
อบต.ดอนหัน	9.02	1	9.02	5.00	4.02	0.00	5.00												4.02	500.00
อบต.ดินคำ	4.29	1	4.29	0.31	3.98	0.00	0.31												3.98	50.00
อบต.ดอนลาด	7.34	1	7.34	1.50	5.84	0.00		1.50	0.00	1.50	1.50								5.84	-
อบต.ตะกั่วป่า	5.42														1	5.42	0.00	5.42	0.00	-
อบต.ทรายมูล	6.74														1	6.74	0.00	6.74	0.00	-
อบต.ท่ากระเสิม	6.87	1	6.87	0.50	6.37	0.00	0.50												6.37	25.00
อบต.ทางขวาง	4.62	1	4.62	1.00	3.62	0.00	1.00												3.62	50.00
อบต.ท่าม่วง	4.38	1	4.38	1.00	3.38	0.00	1.00												3.38	50.00
อบต.ท่าพระ	9.26	1	9.26	8.00	1.26	0.00	8.00												1.26	-
อบต.ท่าวัด	5.07	1	5.07	5.07	0.00	0.00	5.07												0.00	60.00
อบต.ท่าศาลา	6.86	1	6.86	3.00	3.86	0.00	3.00												3.86	150.00
อบต.ทุ่งโป่ง	4.58														1	4.58	0.00	4.58	0.00	-
อบต.ทุ่งหมูปู	8.00	1	8.00	8.00	0.00	0.00	8.00												0.00	400.00
อบต.นางาม	7.13	1	7.13	6.00	1.13	0.00	6.00												1.13	300.00
อบต.นาจิว	4.82	1	4.82	0.10	4.72	0.00	0.10												4.72	5.00

ตารางที่ 10.1 ข้อมูลการสำรวจขยะมูลฝอย (Second Draft) จ.ขอนแก่น / สสจ. 10

จังหวัด	ปริมาณขยะที่เกิดขึ้น	พื้นที่ที่มีการให้บริการ													พื้นที่ที่ไม่มีการให้บริการ				ปริมาณขยะสะสม	
		จำนวน อบท. ที่มีการให้บริการ	ปริมาณขยะที่เกิดขึ้นใน อบท. พื้นที่ให้บริการ	ปริมาณขยะที่เก็บขนไปกำจัด	ปริมาณขยะที่ถูกลำไปใช้ประโยชน์	ปริมาณขยะที่ไม่มีการให้บริการ	ปริมาณขยะที่กำจัดไม่ถูกต้อง	ปริมาณขยะที่กำจัดถูกต้อง	การนำไปใช้ประโยชน์	การนำไปกำจัด	Landfill	Compost	Incinerator	อื่น ๆ	จำนวน อบท. ที่ไม่มีการให้บริการ	ปริมาณขยะที่เกิดขึ้นใน อบท. พื้นที่ที่ไม่ให้บริการ	ปริมาณขยะที่ถูกลำไปใช้ประโยชน์	ปริมาณขยะที่กำจัดไม่ถูกต้อง		ปริมาณขยะที่ถูกลำไปใช้ประโยชน์
จ.ขอนแก่น	(ตัน/วัน)	(แห่ง)	(ตัน/วัน)	(ตัน/วัน)	(ตัน/วัน)	(ตัน/วัน)	(ตัน/วัน)	(ตัน/วัน)	(ตัน/วัน)	(ตัน/วัน)	(ตัน/วัน)	(ตัน/วัน)	(ตัน/วัน)	(ตัน/วัน)	(ตัน/วัน)	(ตัน/วัน)	(ตัน/วัน)	(ตัน/วัน)	(ตัน/วัน)	(ตัน)
อบต.นาซุมแดง	6.10														1	6.10	0.00	6.10	0.00	-
อบต.นาผาย	2.37														1	2.37	0.00	2.37	0.00	-
อบต.นาหนองทุ่ม	8.31														1	8.31	0.00	8.31	0.00	-
อบต.นาหว้า	7.52	1	7.52	1.00	6.52	0.00	1.00												6.52	50.00
อบต.ศรีบุญรัตน์	6.55														1	6.55	0.00	6.55	0.00	-
อบต.บัวเงิน	11.03														1	11.03	0.00	11.03	0.00	-
อบต.บัวใหญ่	7.08	1	7.08	3.00	4.08	0.00		3.00	0.00	3.00	3.00								4.08	-
อบต.บ้านเม็ง	10.71	1	10.71	5.00	5.71	0.00	5.00												5.71	250.00
อบต.บ้านเรือ	4.00	1	4.00	4.00	0.00	0.00	4.00												0.00	200.00
อบต.บ้านเหล่า	9.21	1	9.21	2.00	7.21	0.00	2.00												7.21	100.00
อบต.บ้านแท่น	5.00	1	5.00	5.00	0.00	0.00	5.00												0.00	250.00
อบต.บ้านโคก	4.99	1	4.99	2.28	2.71	0.00	2.28												2.71	114.00
อบต.บ้านโพน	6.00	1	6.00	6.00	0.00	0.00	6.00												0.00	300.00
อบต.บ้านใหม่	5.01														1	5.01	0.00	5.01	0.00	-
อบต.บ้านไผ่	6.23	1	6.23	3.00	3.23	0.00		3.00	0.00	3.00	3.00								3.23	-
อบต.บ้านกง	4.39														1	4.39	0.00	4.39	0.00	-
อบต.บ้านขาม	8.37		8.37	4.00	4.37	0.00	4.00												4.37	200.00
อบต.บ้านคง	10.97														1	10.97187	0	10.97187	0.00	-
อบต.บ้านค้อ	5.93	1	5.93	1.00	4.93	0.00	1.00												4.93	-
อบต.บ้านม่วง	7.28	1	7.28	2.00	5.28	0.00		2.00	0.00	2.00	2.00								5.28	-
อบต.บ้านลาน	8.13	1	8.13	1.91	6.22	0.00		1.91	0.00	1.91	1.91								6.22	-
อบต.บ้านหว้า	10.00	1	10.00	10.00	0.00	0.00	10.00												0.00	500.00
อบต.บ้านหัน	7.34														1	7.34	0.00	7.34	0.00	-
อบต.บ่อแดง	4.53														1	4.53	0.00	4.53	0.00	-
อบต.ป่าปอ	6.87	1	6.87	1.61	5.26	0.00		1.61	0.00	1.61	1.61								5.26	-
อบต.ป่าหวายหนึ่ง	7.12	1	7.12	7.00	0.12	0.00	7.00												0.12	350.00
อบต.พังทวย	6.53														1	6.53	0.00	6.53	0.00	-
อบต.ภูเวียง	3.76	1	3.76	2.00	1.76	0.00	2.00												1.76	100.00
อบต.ภูเหล็ก	5.56	1	5.56	1.06	4.50	0.00		1.06	0.00	1.06	1.06								4.50	-
อบต.ภูผาม่วง	2.75	1	2.75	2.75	0.00	0.00	2.75												0.00	-
อบต.ภูพ่าน	4.52														1	4.52	0.00	4.52	0.00	-
อบต.ยางคำ	9.54														1	9.54	0.00	9.54	0.00	-
อบต.ลอมคอม	6.39	1	6.39	0.50	5.89	0.00	0.50												5.89	-
อบต.สะพานนา	7.06	1	7.06	1.00	6.06	0.00	1.00												6.06	50.00
อบต.วังแสง	6.68	1	6.68	4.00	2.68	0.00	4.00												2.68	200.00
อบต.วังชัย	7.33														1	7.33	0.00	7.33	0.00	-
อบต.วังม่วง	5.81	1	5.81	3.00	2.81	0.00	3.00												2.81	150.00
อบต.วังสาวป	3.74														1	3.74	0.00	3.74	0.00	-
อบต.วังหิน	4.64	1	4.64	0.30	4.34	0.00	0.30												4.34	15.00
อบต.วังหินลาด	10.00	1	10.00	10.00	0.00	0.00		10.00	0.00	10.00	10.00								0.00	-
อบต.ศรีบุญเรือง	3.35														1	3.35	0.00	3.35	0.00	-
อบต.ศรีสุข	9.95	1	9.95	3.00	6.95	0.00	3.00												6.95	150.00
อบต.ศรีสุขสำราญ	5.02	1	5.02	2.00	3.02	0.00	2.00												3.02	100.00
อบต.สงเปือย	5.90														1	5.90	0.00	5.90	0.00	-
อบต.สวนหม่อน	6.98	1	6.98	2.50	4.48	0.00	2.50												4.48	125.00
อบต.สะอาด	10.28														1	10.28	0.00	10.28	0.00	-
อบต.สำโรง	5.26														1	5.26	0.00	5.26	0.00	-
อบต.สีชมพู	8.16														1	8.16	0.20	7.96	0.20	-
อบต.หนองเขียด	6.08	1	6.08	3.00	3.08	0.00	3.00												3.08	150.00

จังหวัด	ปริมาณขยะที่เกิดขึ้น (ตัน/วัน)	พื้นที่ที่มีการให้บริการ													พื้นที่ที่ไม่มีการให้บริการ				ปริมาณขยะสะสม (ตัน)
		จำนวน อปท. ที่มีการให้บริการ (แห่ง)	ปริมาณขยะที่เกิดขึ้นใน อปท. พื้นที่ให้บริการ (ตัน/วัน)	ปริมาณขยะที่เก็บขนไปกำจัด (ตัน/วัน)	ปริมาณขยะที่ถูกนำไปใช้ประโยชน์ (ตัน/วัน)	ปริมาณขยะที่ไม่มีการให้บริการ (ตัน/วัน)	ปริมาณขยะที่กำจัดไม่ถูกต้อง (ตัน/วัน)	ปริมาณขยะที่กำจัดถูกต้อง (ตัน/วัน)	การนำไปใช้ประโยชน์ (ตัน/วัน)	การนำไปกำจัด (ตัน/วัน)	Landfill (ตัน/วัน)	Compost (ตัน/วัน)	Incinerator (ตัน/วัน)	อื่น ๆ (ตัน/วัน)	จำนวน อปท. ที่ไม่มีการให้บริการ (แห่ง)	ปริมาณขยะที่เกิดขึ้นใน อปท. พื้นที่ไม่ให้บริการ (ตัน/วัน)	ปริมาณขยะที่เก็บขนไปใช้ประโยชน์ (ตัน/วัน)	ปริมาณขยะที่กำจัดไม่ถูกต้อง (ตัน/วัน)	

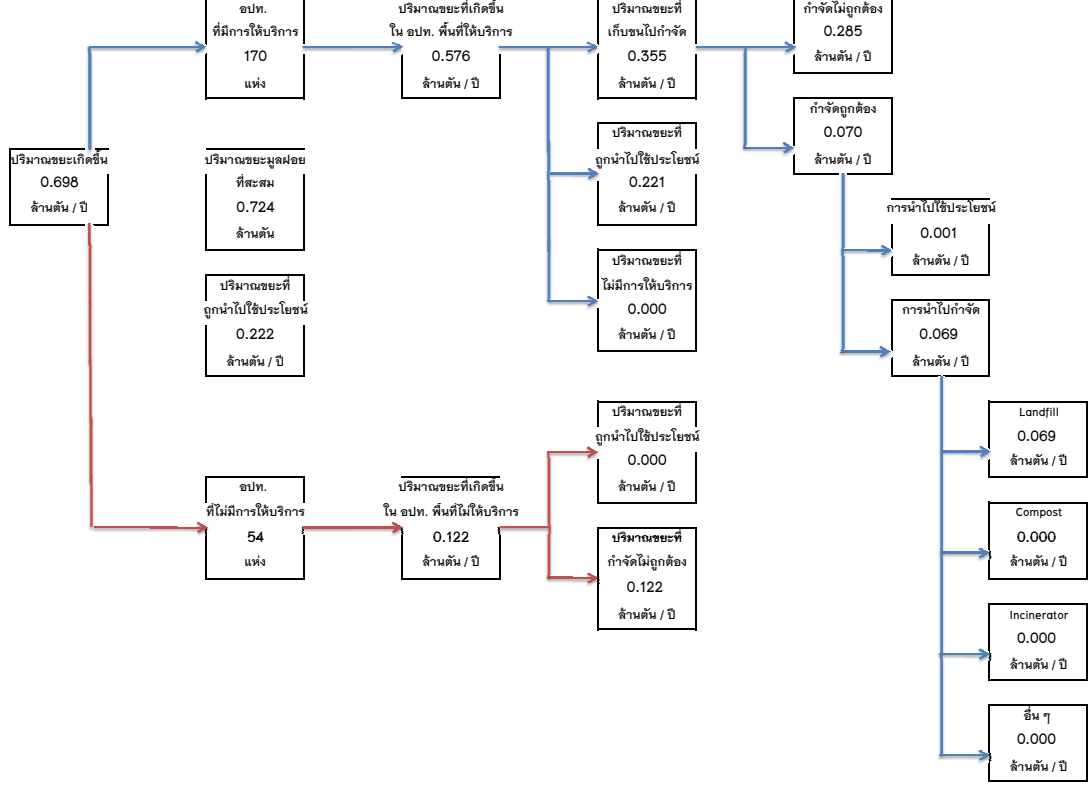

จ.ขอนแก่น
สศก. 10

ตารางที่ 10.2 ข้อมูลการสำรวจขยะมูลฝอย (Second Draft) จ.มหาสารคาม / สสท. 10

จังหวัด	ปริมาณขยะที่เกิดขึ้น (ตัน/วัน)	พื้นที่ที่มีการให้บริการ													พื้นที่ที่ไม่มีการให้บริการ				ปริมาณขยะที่ ถูกนำไปใช้ ประโยชน์ (5)+(9)+(17) (ตัน/วัน)	ปริมาณขยะสะสม (ตัน)
		จำนวน อปท. ที่ มีการให้บริการ (แห่ง)	ปริมาณขยะที่ เกิดขึ้นใน อปท. พื้นที่ให้บริการ (ตัน/วัน)	ปริมาณขยะที่ เก็บขนไปกำจัด (ตัน/วัน)	ปริมาณขยะที่ ถูกนำไปใช้ ประโยชน์ (ตัน/วัน)	ปริมาณขยะที่ไม่ มีการให้บริการ (ตัน/วัน)	ปริมาณขยะที่ กำจัดไม่ถูกต้อง (ตัน/วัน)	ปริมาณขยะที่ กำจัดถูกต้อง (ตัน/วัน)	การนำไปใช้ ประโยชน์ (ตัน/วัน)	การนำไปกำจัด (ตัน/วัน)	Landfill (ตัน/วัน)	Compost (ตัน/วัน)	Incinerator (ตัน/วัน)	อื่น ๆ (ตัน/วัน)	จำนวน อปท. ที่ ไม่มีการให้บริการ (แห่ง)	ปริมาณขยะที่ เกิดขึ้นใน อปท. พื้นที่ไม่ให้บริการ (ตัน/วัน)	ปริมาณขยะที่ ถูกนำไปใช้ ประโยชน์ (ตัน/วัน)	ปริมาณขยะที่ กำจัดไม่ถูกต้อง (ตัน/วัน)		
จ.มหาสารคาม	69.00	1	69.00	50.00	19.00	0.00	50.00												19.00	36,000.00
ทต.เชียงยืน	15.00	1	15.00	15.00	0.00	0.00		15.00	1.58	13.42	13.42								1.58	-
ทต.แกดำ	5.95	1	5.95	1.00	4.95	0.00	1.00												4.95	1,200.00
ทต.แวงน่าง	6.25	1	6.25	2.00	4.25	0.00	2.00												4.25	1,000.00
ทต.โกสุมพิสัย (หัวขวาง)	10.05	1	10.05	0.50	9.55	0.00	0.50												9.55	4,500.00
ทต.โคกพระ	6.13	1	6.13	2.00	4.13	0.00		2.00	0.87	1.13	1.13								5.00	-
ทต.โพนทอง	8.43														1	8.43		8.43	0.00	-
ทต.กุดปลาทุก	8.43	1	8.43	3.00	5.43	0.00	3.00												5.43	-
ทต.รามเรือง	15.00	1	15.00	15.00	0.00	0.00	15.00												0.00	-
ทต.ท่าขอนยาง	10.00	1	10.00	10.00	0.00	0.00	10.00												0.00	1,500.00
ทต.นาเชือก	4.00	1	4.00	4.00	0.00	0.00	4.00												0.00	1,000.00
ทต.นาคัน	10.00	1	10.00	10.00	0.00	0.00	10.00												0.00	8,500.00
ทต.บรือ	20.00	1	20.00	20.00	0.00	0.00	20.00												0.00	5,000.00
ทต.พยุหะภูมิพิสัย	6.92														1	6.92		6.92	0.00	-
ทต.มิตรภาพ	6.00	1	6.00	6.00	0.00	0.00	6.00												0.00	1,400.00
ทต.หนองแสง	4.22														1	4.22		4.22	0.00	-
ทต.หนองกุง	10.05														1	10.05		10.05	0.00	-
ทต.วีรคง	5.30	1	5.30	5.30	0.00	0.00	5.30												0.00	3.60
อบต.แก้ง	8.16	1	8.16	6.00	2.16	0.00	6.00												2.16	-
อบต.เขวา	12.91	1	12.91	5.00	7.91	0.00	5.00												7.91	-
อบต.เขวาใหญ่	6.06	1	6.06	1.00	5.06	0.00	1.00												5.06	50.00
อบต.เขวาไร่	6.75														1	6.75		6.75	0.00	-
อบต.เขวาไร่	10.00														1	10.00		10.00	0.00	-
อบต.เขื่อน	5.16	1	5.16	4.00	1.16	0.00	4.00												1.16	200.00
อบต.เชียงยืน	10.00	1	10.00	10.00	0.00	0.00		10.00	0.00	10.00	10.00								0.00	-
อบต.แก้งดำ	8.86														1	8.86		8.86	0.00	-
อบต.เมืองเตา	7.22	1	7.22	0.91	6.31	0.00	0.91												6.31	45.50
อบต.เมืองเสือ	4.01														1	4.01		4.01	0.00	-
อบต.เลิงแฝก	7.64	1	7.64	0.50	7.14	0.00	0.50												7.14	25.00
อบต.เลิงใต้	3.68														1	3.68		3.68	0.00	-
อบต.เวียงชัย	3.59														1	3.59		3.59	0.00	-
อบต.เวียงสะอาด	5.48														1	5.48		5.48	0.00	-
อบต.เสือเต่า	8.37	1	8.37	1.50	6.87	0.00		1.50	0.00	1.50	1.50								6.87	-
อบต.เสือโก้ก	9.39														1	9.39		9.39	0.00	-
อบต.เหล่า	4.05														1	4.05		4.05	0.00	-
อบต.เหล่าออกไม้	5.79	1	5.79	2.00	3.79	0.00		2.00	0.00	2.00	2.00								3.79	-
อบต.เหล่าบัวบาน	3.38	1	3.38	2.80	0.58	0.00		2.80	0.00	2.80	2.80								0.58	-
อบต.แก้งลิงจาน	7.30	1	7.30	7.00	0.30	0.00	7.00												0.30	-
อบต.แก้งแก	3.74														1	3.74		3.74	0.00	-
อบต.แก้งดำ	3.00	1	3.00	2.00	1.00	0.00	2.00												1.00	100.00
อบต.แคน	6.07														1	6.07		6.07	0.00	-
อบต.แมง	8.39	1	8.39	5.00	3.39	0.00	5.00												3.39	250.00
อบต.แมงคง	6.24														1	6.24		6.24	0.00	-
อบต.แวงน่าง	7.39	1	7.39	4.00	3.39	0.00	4.00												3.39	400.00
อบต.แห่ใต้	5.73	1	5.73	2.80	2.93	0.00		2.80	0.00	2.80	2.80								2.93	-
อบต.โคกก่อ	7.33														1	7.33		7.33	0.00	-
อบต.โคกพระ	5.67														1	5.67		5.67	0.00	-
อบต.โคกสีทองหลวง	4.09														1	4.09		4.09	0.00	-

ตารางที่ 10.2 ข้อมูลการสำรวจขยะมูลฝอย (Second Draft) จ.มหาสารคาม / สสท. 10

จังหวัด	ปริมาณขยะที่เกิดขึ้น	พื้นที่ที่มีการให้บริการ													พื้นที่ที่ไม่มีการให้บริการ				ปริมาณขยะที่ ถูกนำไปใช้ ประโยชน์ (5)+(9)+(17) (ตัน/วัน)	ปริมาณขยะสะสม (ตัน)
		จำนวน อบท. ที่ มีการให้บริการ	ปริมาณขยะที่ เกิดขึ้นใน อบท. พื้นที่ให้บริการ	ปริมาณขยะที่ เก็บขนไปกำจัด	ปริมาณขยะที่ ถูกนำไปใช้ ประโยชน์	ปริมาณขยะที่ไม่ มีการให้บริการ	ปริมาณขยะที่ กำจัดไม่ถูกต้อง	ปริมาณขยะที่ กำจัดถูกต้อง	การนำไปใช้ ประโยชน์	การนำไปกำจัด	Landfill	Compost	Incinerator	อื่น ๆ	จำนวน อบท. ที่ ไม่มีการให้บริการ	ปริมาณขยะที่ เกิดขึ้นใน อบท. พื้นที่ไม่ให้บริการ	ปริมาณขยะที่ ถูกนำไปใช้ ประโยชน์	ปริมาณขยะที่ กำจัดไม่ถูกต้อง		
จ.มหาสารคาม	(ตัน/วัน)	(แห่ง)	(ตัน/วัน)	(ตัน/วัน)	(ตัน/วัน)	(ตัน/วัน)	(ตัน/วัน)	(ตัน/วัน)	(ตัน/วัน)	(ตัน/วัน)	(ตัน/วัน)	(ตัน/วัน)	(ตัน/วัน)	(ตัน/วัน)	(แห่ง)	(ตัน/วัน)	(ตัน/วัน)	(ตัน/วัน)	(ตัน/วัน)	(ตัน)
อบต.โนนแดง	10.92														1	10.92		10.92	0.00	-
อบต.โนนภิบาล	3.54														1	3.54		3.54	0.00	-
อบต.โนนราษฎร์	6.55														1	6.55		6.55	0.00	-
อบต.โพธิ์ชัย	4.19														1	4.19		4.19	0.00	-
อบต.โพธิ์งาม	6.16	1	6.16	4.00	2.16	0.00	4.00												2.16	200.00
อบต.กำมปู้	6.25														1	6.25		6.25	0.00	-
อบต.กำพืด	6.28														1	6.28		6.28	0.00	-
อบต.กุคไล่จ้อ	4.11														1	4.11		4.11	0.00	-
อบต.กุคจ้ง	6.23	1	6.23	1.00	5.23	0.00	1.00												5.23	50.00
อบต.กุทอง	9.25	1	9.25	3.00	6.25	0.00		3.00	0.00	3.00	3.00								6.25	-
อบต.กุสันต์รัตน์	3.42														1	3.42		3.42	0.00	-
อบต.ชามแก้วพัฒนา	7.45	1	7.45	2.00	5.45	0.00	2.00												5.45	100.00
อบต.ชามเขียน	3.11														1	3.11		3.11	0.00	-
อบต.ชามบือม	6.04														1	6.04		6.04	0.00	-
อบต.คันธารราษฎร์	4.09														1	4.09		4.09	0.00	-
อบต.จัวบา	7.10														1	7.10		7.10	0.00	-
อบต.ชื่นชม	5.67	1	5.67	2.00	3.67	0.00		2.00	0.00	2.00	2.00								3.67	-
อบต.ดงเมือง	2.60														1	2.60		2.60	0.00	-
อบต.ดงใหญ่	4.60														1	4.60		4.60	0.00	-
อบต.ดงควน	3.67														1	3.67		3.67	0.00	-
อบต.ดงบัง	2.48														1	2.48		2.48	0.00	-
อบต.ดงยาง	3.96	1	3.96	3.96	0.00	0.00	3.96												0.00	197.79
อบต.ดอนเงิน	6.50	1	6.50	3.00	3.50	0.00		3.00	0.00	3.00	3.00								3.50	-
อบต.ดอนกลาง	5.46														1	5.46		5.46	0.00	-
อบต.ดอนจัว	3.70														1	3.70		3.70	0.00	-
อบต.ดอนหว้าน	4.56														1	4.56		4.56	0.00	-
อบต.ท่าชุม	4.73	1	4.73	3.00	1.73	0.00	3.00												1.73	-
อบต.ท่าสองคอน	12.11	1	12.11	2.00	10.11	0.00	2.00												10.11	-
อบต.นาเชือก	4.91														1	4.91		4.91	0.00	-
อบต.นาโพธิ์	9.35														1	9.35		9.35	0.00	-
อบต.นาข่า	8.03														1	8.03		8.03	0.00	-
อบต.นาทอง	10.00	1	10.00	10.00	0.00	0.00		10.00	0.00	10.00	10.00								0.00	-
อบต.นาหว้า	5.75	1	5.75	5.75	0.00	0.00	5.75												0.00	287.42
อบต.นาสีนวน	9.20														1	9.20		9.20	0.00	-
อบต.นาสีนวล	5.44														1	5.44		5.44	0.00	-
อบต.นรปือ	7.52	1	7.52	4.00	3.52	0.00	4.00												3.52	400.00
อบต.บ่อใหญ่	11.61	1	11.61	11.00	0.61	0.00	11.00												0.61	550.00
อบต.บัวค้อ	5.08														1	5.08		5.08	0.00	-
อบต.บัวมาศ	3.13														1	3.13		3.13	0.00	-
อบต.บ้านคู	3.78														1	3.78		3.78	0.00	-
อบต.บ้านหวาย	6.77														1	6.77		6.77	0.00	-
อบต.ประชาพัฒนา	4.09														1	4.09		4.09	0.00	-
อบต.เปือยพาน	7.50	1	7.50	1.00	6.50	0.00	1.00												6.50	50.00
อบต.ปะทลัน	4.22														1	4.22		4.22	0.00	-
อบต.พระธาตุ	2.68														1	2.68		2.68	0.00	-
อบต.วารเย็น	3.75														1	3.75		3.75	0.00	-
อบต.มะค่า	4.71	1	4.71	4.71	0.00	0.00	4.71												0.00	471.00
อบต.ยาง	3.61														1	3.61		3.61	0.00	-

ตารางที่ 10.2 ข้อมูลการสำรวจขยะมูลฝอย (Second Draft) จ.มหาสารคาม / สสท. 10

จังหวัด	ปริมาณขยะที่เกิดขึ้น	พื้นที่ที่มีการให้บริการ													พื้นที่ที่ไม่มีการให้บริการ				ปริมาณขยะที่ ถูกนำไปใช้ (5)+(9)+(17) (ตัน/วัน)	ปริมาณขยะสะสม
		จำนวน อปท. ที่ มีการให้บริการ	ปริมาณขยะที่ เกิดขึ้นใน อปท. พื้นที่ให้บริการ	ปริมาณขยะที่ เก็บขนไปกำจัด	ปริมาณขยะที่ ถูกนำไปใช้ ประโยชน์	ปริมาณขยะที่ไม่ มีการให้บริการ	ปริมาณขยะที่ กำจัดไม่ถูกต้อง	ปริมาณขยะที่ กำจัดถูกต้อง	การนำไปใช้ ประโยชน์	การนำไปกำจัด	Landfill	Compost	Incinerator	อื่น ๆ	จำนวน อปท. ที่ ไม่มีการให้บริการ	ปริมาณขยะที่ เกิดขึ้นใน อปท. พื้นที่ไม่ให้บริการ	ปริมาณขยะที่ ถูกนำไปใช้ ประโยชน์	ปริมาณขยะที่ กำจัดไม่ถูกต้อง		
จ.มหาสารคาม	(ตัน/วัน)	(แห่ง)	(ตัน/วัน)	(ตัน/วัน)	(ตัน/วัน)	(ตัน/วัน)	(ตัน/วัน)	(ตัน/วัน)	(ตัน/วัน)	(ตัน/วัน)	(ตัน/วัน)	(ตัน/วัน)	(ตัน/วัน)	(ตัน/วัน)	(ตัน/วัน)	(ตัน/วัน)	(ตัน/วัน)	(ตัน/วัน)	(ตัน/วัน)	(ตัน)
อบต.ยางท่าแจ้ง	4.82	1	4.82	2.00	2.82	0.00		2.00	0.00	2.00	2.00								2.82	-
อบต.ยางน้อย	5.84	1	5.84	2.00	3.84	0.00		2.00	0.00	2.00	2.00								3.84	-
อบต.ยางสีสุราช	10.00	1	10.00	10.00	0.00	0.00	10.00												0.00	500.00
อบต.ราษฎร์เจริญ	4.53														1	4.53		4.53	0.00	-
อบต.ราษฎร์พัฒนา	3.38														1	3.38		3.38	0.00	-
อบต.ลาดพัฒนา	6.83	1	6.83	2.00	4.83	0.00	2.00												4.83	-
อบต.ลานสะแก	5.00	1	5.00	5.00	0.00	0.00	5.00												0.00	250.00
อบต.วังแสง	5.41														1	5.41		5.41	0.00	-
อบต.วังใหม่	4.45	1	4.45	0.50	3.95	0.00	0.50												3.95	25.00
อบต.วังไชย	4.68														1	4.68		4.68	0.00	-
อบต.วังยาว	5.56	1	5.56	4.00	1.56	0.00	4.00												1.56	200.00
อบต.ศรีสุข	9.17														1	9.17		9.17	0.00	-
อบต.สันป่าดอง	4.09														1	4.09		4.09	0.00	-
อบต.สำโรง	6.19														1	6.19		6.19	0.00	-
อบต.หนองน้ก	6.05														1	6.05		6.05	0.00	-
อบต.หนองเรือ	5.31														1	5.31		5.31	0.00	-
อบต.หนองเหล็ก	8.83														1	8.83		8.83	0.00	-
อบต.หนองแดง	3.65														1	3.65		3.65	0.00	-
อบต.หนองแวง	5.35	1	5.35	0.50	4.85	0.00	0.50												4.85	25.00
อบต.หนองแสง	12.93	1	12.93	10.00	2.93	0.00	10.00												2.93	500.00
อบต.หนองแสน	5.01														1	5.01		5.01	0.00	-
อบต.หนองโก	5.01	1	5.01	2.00	3.01	0.00	2.00												3.01	100.00
อบต.หนองโน	10.00	1	10.00	10.00	0.00	0.00	10.00												0.00	500.00
อบต.หนองโพธิ์	4.82														1	4.82		4.82	0.00	-
อบต.หนองไผ่	3.92														1	3.92		3.92	0.00	-
อบต.หนองไธ	7.20														1	7.20		7.20	0.00	-
อบต.หนองกุง	3.93														1	3.93		3.93	0.00	-
อบต.หนองกุง	2.77														1	2.77		2.77	0.00	-
อบต.หนองกุงสวรรค์	4.90														1	4.90		4.90	0.00	-
อบต.หนองคู	5.13														1	5.13		5.13	0.00	-
อบต.หนองคูขาว	5.77														1	5.77		5.77	0.00	-
อบต.หนองจิก	8.39														1	8.39		8.39	0.00	-
อบต.หนองซอน	4.86	1	4.86	4.00	0.86	0.00		4.00	0.00	4.00	4.00								0.86	-
อบต.หนองพุ่ม	3.70														1	3.70		3.70	0.00	-
อบต.หนองบอน	5.44	1	5.44	5.00	0.44	0.00	5.00												0.44	250.00
อบต.หนองบัว	5.76														1	5.76		5.76	0.00	-
อบต.หนองบัว	5.16														1	5.16		5.16	0.00	-
อบต.หนองบัวแก้ว	5.58														1	5.58		5.58	0.00	-
อบต.หนองบัวสีเค	4.52														1	4.52		4.52	0.00	-
อบต.หนองปลิง	4.65	1	4.65	4.65	0.00	0.00	4.65												0.00	232.32
อบต.หนองม่วง	6.41														1	6.41		6.41	0.00	-
อบต.หนองสม	4.85														1	4.85		4.85	0.00	-
อบต.ห้วยเค	5.10														1	5.10		5.10	0.00	-
อบต.ห้วยแสง	3.37														1	3.37		3.37	0.00	-
อบต.ห้วยเรือ	9.60														1	9.60		9.60	0.00	-
อบต.ห้วยขวาง	10.00	1	10.00	10.00	0.00	0.00	10.00												0.00	500.00
รวม (ตัน/วัน)	959.97	59.00	507.50	330.37	177.13	-	268.27	62.10	2.45	59.65	59.65	-	-	-	83.00	452.47	-	452.47	179.58	66,562.64
รวม (ตัน/ปี)	350,389.36	59.00	185,237.88	120,584.30	64,653.58	-	97,917.80	22,666.50	894.25	21,772.25	21,772.25	-	-	-	83.00	165,151.49	-	165,151.49	65,547.83	66,562.64

จังหวัด	ปริมาณขยะที่เกิดขึ้น	พื้นที่ที่มีการให้บริการ													พื้นที่ที่ไม่มีการให้บริการ				ปริมาณขยะสะสม	
		จำนวน อปท. ที่มีการให้บริการ	ปริมาณขยะที่เกิดขึ้นใน อปท. พื้นที่ให้บริการ	ปริมาณขยะที่เก็บขนไปกำจัด	ปริมาณขยะที่ถูกนำไปใช้ประโยชน์	ปริมาณขยะที่ไม่มีการให้บริการ	ปริมาณขยะที่กำจัดไม่ถูกต้อง	ปริมาณขยะที่กำจัดถูกต้อง	การนำไปใช้ประโยชน์	การนำไปกำจัด	Landfill	Compost	Incinerator	อื่น ๆ	จำนวน อปท. ที่ไม่มีการให้บริการ	ปริมาณขยะที่เกิดขึ้นใน อปท. พื้นที่ให้บริการ	ปริมาณขยะที่ถูกนำไปใช้ประโยชน์	ปริมาณขยะที่กำจัดไม่ถูกต้อง		ปริมาณขยะที่ถูกนำไปใช้ประโยชน์ (5)+(9)+(17)
จ.มหาสารคาม	(ตัน/วัน)	(แห่ง)	(ตัน/วัน)	(ตัน/วัน)	(ตัน/วัน)	(ตัน/วัน)	(ตัน/วัน)	(ตัน/วัน)	(ตัน/วัน)	(ตัน/วัน)	(ตัน/วัน)	(ตัน/วัน)	(ตัน/วัน)	(ตัน/วัน)	(แห่ง)	(ตัน/วัน)	(ตัน/วัน)	(ตัน/วัน)	(ตัน/วัน)	(ตัน)
	350,389.36		185,237.88	120,584.30				22,666.50		21,772.25						165,151.49			65,547.83	
อปท. รวม	142	142																		
เทศบาล	18																			
อบต.	124																			

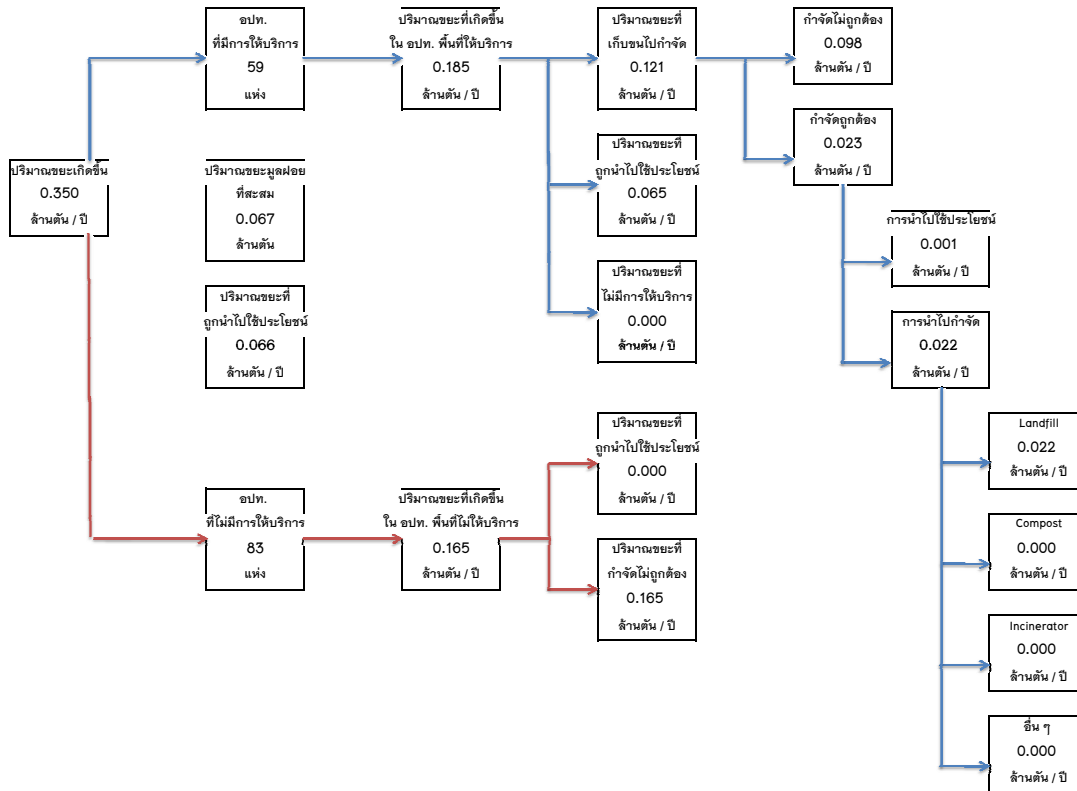

จ.มหาสารคาม
สสภ. 10

ตารางที่ 10.3 ข้อมูลการสำรวจขยะมูลฝอย (Second Draft) จ.กาฬสินธุ์ / สสท. 10

จังหวัด	ปริมาณขยะที่เกิดขึ้น (ตัน/วัน)	จำนวน อปท. ที่มีการให้บริการ (แห่ง)	พื้นที่ที่มีการให้บริการ												พื้นที่ที่ไม่มีการให้บริการ				ปริมาณขยะที่ถูกต้อง (ตัน)	ปริมาณขยะสะสม
			ปริมาณขยะที่เกิดขึ้นใน อปท. พื้นที่ให้บริการ (ตัน/วัน)	ปริมาณขยะที่เก็บขนไปกำจัด (ตัน/วัน)	ปริมาณขยะที่ถูกนำไปใช้ (ตัน/วัน)	ปริมาณขยะที่ไม่มีการให้บริการ (ตัน/วัน)	ปริมาณขยะที่กำจัดไม่ถูกต้อง (ตัน/วัน)	ปริมาณขยะที่กำจัดถูกต้อง (ตัน/วัน)	การนำไปใช้ประโยชน์ (ตัน/วัน)	การนำไปกำจัด (ตัน/วัน)	Landfill (ตัน/วัน)	Compost (ตัน/วัน)	Incinerator (ตัน/วัน)	อื่น ๆ (ตัน/วัน)	จำนวน อปท. ที่ไม่มีการให้บริการ (แห่ง)	ปริมาณขยะที่เกิดขึ้นใน อปท. พื้นที่ให้บริการ (ตัน/วัน)	ปริมาณขยะที่ถูกลำเลียงไปใช้ประโยชน์ (ตัน/วัน)	ปริมาณขยะที่กำจัดไม่ถูกต้อง (ตัน/วัน)		
ทต.กาฬสินธุ์	40.83	1	40.83	32.00	8.83	0.00	32.00	0.00	32.00	32.00									8.83	-
ทต.บัวขาว	15.00	1	15.00	15.00	0.00	0.00	15.00												0.00	1,800.00
ทต.เขาวงกต	8.00	1	8.00	8.00	0.00	0.00	8.00												0.00	1,200.00
ทต.เขื่อนศรี	4.86	1	4.86	2.00	2.86	0.00		2.00	0.00	2.00	2.00								2.86	-
ทต.เหนือ	6.74	1	6.74	2.10	4.64	0.00	2.10												4.64	300.00
ทต.เหล่าใหญ่	8.00	1	8.00	8.00	0.00	0.00	8.00												0.00	1,575.00
ทต.โคกศรี	11.41	1	11.41	7.00	4.41	0.00	7.00												4.41	2,400.00
ทต.โนนน้ำกึ่ง	5.35	1	5.35	2.60	2.75	0.00	2.60												2.75	480.00
ทต.โนนบุรี	6.50														1	6.50		6.50	0.00	-
ทต.โนนศิลา	6.12	1	6.12	4.00	2.12	0.00	4.00												2.12	64.80
ทต.โนนสูง	3.00														1	3.00		3.00	0.00	-
ทต.โพม	10.81	1	10.81	6.00	4.81	0.00	6.00												4.81	2,880.00
ทต.โพมทอง	5.00	1	5.00	5.00	0.00	0.00	5.00												0.00	3,600.00
ทต.ไม้	5.88	1	5.88	1.00	4.88	0.00	1.00												4.88	1,800.00
ทต.กมลาไสย	7.00	1	7.00	7.00	0.00	0.00	7.00												0.00	1,440.00
ทต.กลางหมื่น	3.19	1	3.19	2.00	1.19	0.00		2.00	0.01	1.99	1.99								1.20	-
ทต.กุ้งแก	6.30	1	6.30	5.00	1.30	0.00	5.00												1.30	90.00
ทต.กุศจักร	9.65														1	9.65		9.65	0.00	-
ทต.กุศลิข	7.31	1	7.31	3.80	3.51	0.00		3.80	0.00	3.80	3.80								3.51	-
ทต.กุศหว้า	6.94	1	6.94	0.30	6.64	0.00	0.30												6.64	720.00
ทต.ธมม	8.34	1	8.34	4.00	4.34	0.00	4.00												4.34	-
ทต.คำชะอี	4.76														1	4.76		4.76	0.00	-
ทต.คำใหญ่	7.05	1	7.05	1.00	6.05	0.00		1.00	0.00	1.00	1.00								6.05	-
ทต.คำกาว(หนองกุงศรี)*	9.38	1	9.38	3.00	6.38	0.00	3.00												6.38	720.00
ทต.คำบง	3.83	1	3.83	3.83	0.00	0.00		3.83	0.50	3.33	3.33								0.50	-
ทต.คำม่วง	15.00	1	15.00	15.00	0.00	0.00	15.00												0.00	720.00
ทต.ต้องชัยพัฒนา	13.00														1	13.00		13.00	0.00	-
ทต.จุมจัง	15.00	1	15.00	15.00	0.00	0.00	15.00												0.00	3,000.00
ทต.คงมูล	4.42	1	4.42	3.00	1.42	0.00		3.00	0.00	3.00	3.00								1.42	-
ทต.คงสิง	7.05	1	7.05	1.50	5.55	0.00	1.50												5.55	240.00
ทต.คงสมบูรณ์	13.26	1	13.26	4.00	9.26	0.00	4.00												9.26	750.00
ทต.คอนจาน	6.06	1	6.06	6.00	0.06	0.00	6.00												0.06	900.00
ทต.ท่าคันโท	7.94	1	7.94	2.00	5.94	0.00	2.00												5.94	-
ทต.ท่าลาดคขวาง(หัวเม็ก)*	3.17	1	3.17	0.50	2.67	0.00	0.50												2.67	-
ทต.ธัญญา	3.56														1	3.56		3.56	0.00	-
ทต.นาขาม	6.00	1	6.00	6.00	0.00	0.00	6.00												0.00	180.00
ทต.นาคู	7.09	1	7.09	5.00	2.09	0.00	5.00												2.09	7.50
ทต.นาจารย์	8.26	1	8.26	4.00	4.26	0.00	4.00												4.26	150.00
ทต.นาศาล	13.44	1	13.44	6.00	7.44	0.00		6.00	0.00	6.00	6.00								7.44	-
ทต.นาพัน	6.86	1	6.86	1.00	5.86	0.00		1.00	0.00	1.00	1.00								5.86	-
ทต.นาพน	5.11	1	5.11	1.15	3.96	0.00		1.15	0.00	1.15	1.15								3.96	-
ทต.นามะเขือ	4.01	1	4.01	3.00	1.01	0.00	3.00												1.01	600.00
ทต.นิคม	6.59	1	6.59	3.00	3.59	0.00		3.00	0.00	3.00	3.00								3.59	-
ทต.บัวบาน	5.86														1	5.86		5.86	0.00	-
ทต.เบ็ญชัย	4.82														1	4.82		4.82	0.00	-
ทต.ภูดิน	2.79														1	2.79		2.79	0.00	-
ทต.ภูบ่อ	4.49	1	4.49	2.00	2.49	0.00		2.00	0.00	2.00	2.00								2.49	-
ทต.ภูสิงห์	9.10	1	9.10	8.00	1.10	0.00		8.00	0.01	7.99	7.99								1.11	-
ทต.ม่วงนา	6.24	1	6.24	4.60	1.64	0.00	4.60												1.64	1,440.00

ตารางที่ 10.3 ข้อมูลการสำรวจขยะมูลฝอย (Second Draft) จ.กาฬสินธุ์ / สสท. 10

จังหวัด	ปริมาณขยะที่เกิดขึ้น	จำนวน อปท. ที่มีการให้บริการ	พื้นที่ที่มีการให้บริการ												พื้นที่ที่ไม่มีการให้บริการ				ปริมาณขยะสะสม	
			ปริมาณขยะที่เกิดขึ้นใน อปท. พื้นที่ให้บริการ	ปริมาณขยะที่เก็บขนไปกำจัด	ปริมาณขยะที่ถูกลำไปใช้ประโยชน์	ปริมาณขยะที่ไม่มีการให้บริการ	ปริมาณขยะที่กำจัดไม่ถูกต้อง	ปริมาณขยะที่กำจัดถูกต้อง	การนำไปใช้ประโยชน์	การนำไปกำจัด	Landfill	Compost	Incinerator	อื่น ๆ	จำนวน อปท. ที่ไม่มีการให้บริการ	ปริมาณขยะที่เกิดขึ้นใน อปท. พื้นที่ที่ไม่มีการให้บริการ	ปริมาณขยะที่ถูกลำไปใช้ประโยชน์	ปริมาณขยะที่กำจัดไม่ถูกต้อง		ปริมาณขยะที่ถูกลำไปใช้ประโยชน์
จ.กาฬสินธุ์	(ตัน/วัน)	(แห่ง)	(ตัน/วัน)	(ตัน/วัน)	(ตัน/วัน)	(ตัน/วัน)	(ตัน/วัน)	(ตัน/วัน)	(ตัน/วัน)	(ตัน/วัน)	(ตัน/วัน)	(ตัน/วัน)	(ตัน/วัน)	(ตัน/วัน)	(ตัน/วัน)	(ตัน/วัน)	(ตัน/วัน)	(ตัน/วัน)	(ตัน/วัน)	(ตัน)
ทต.ยางตลาด	4.66	1	4.66	3.00	1.66	0.00		3.00	0.00	3.00	3.00								1.66	-
ทต.ร่องคำ	9.18	1	9.18	2.33	6.85	0.00		2.33	0.00	2.33	2.33								6.85	-
ทต.ลำคลอง	7.95	1	7.95	1.50	6.45	0.00		1.50	0.00	1.50	1.50								6.45	-
ทต.ลำพาน	7.96	1	7.96	7.50	0.46	0.00		7.50	0.00	7.50	7.50								0.46	-
ทต.สงเปลือย	2.94	1	2.94	0.50	2.44	0.00	0.50												2.44	-
ทต.สมเด็จ	9.68	1	9.68	8.00	1.68	0.00	8.00												1.68	1,296.00
ทต.สระพังทอง	7.22	1	7.22	2.40	4.82	0.00	2.40												4.82	120.00
ทต.หนองแปน	7.03	1	7.03	6.00	1.03	0.00	6.00												1.03	3,840.00
ทต.หนองใหญ่	5.54	1	5.54	3.00	2.54	0.00	3.00												2.54	5,760.00
ทต.หนองกุงศรี	7.30	1	7.30	3.00	4.30	0.00	3.00												4.30	240.00
ทต.หนองบัว	8.00	1	8.00	8.00	0.00	0.00	8.00												0.00	1,920.00
ทต.หนองสรวง	8.25	1	8.25	4.39	3.86	0.00		4.39	0.00	4.39	4.39								3.86	-
ทต.หนองสอ	4.52														1	4.52		4.52	0.00	-
ทต.หนองหิน	11.46	1	11.46	10.00	1.46	0.00		10.00	0.00	10.00	10.00								1.46	-
ทต.หนองฮีบุตร	6.22	1	6.22	5.00	1.22	0.00	5.00												1.22	1,500.00
ทต.พสุภ	11.98	1	11.98	9.00	2.98	0.00		9.00	0.03	8.97	8.97								3.02	-
ทต.ห้วยเม็ก	5.92	1	5.92	5.00	0.92	0.00	5.00												0.92	120.00
ทต.ห้วยโพธิ์	13.36	1	13.36	7.50	5.86	0.00		7.50	0.00	7.50	7.50								5.86	-
ทต.ห้วยผึ้ง	7.81	1	7.81	2.00	5.81	0.00		2.00	0.00	2.00	2.00								5.81	-
ทต.ห้วยน้ำคำ	8.13														1	8.13		8.13	0.00	-
ทต.ฮีตคอง	9.23	1	9.23	3.00	6.23	0.00	3.00												6.23	109.50
ทต.อุ้มเม่า	4.85	1	4.85	1.00	3.85	0.00		1.00	0.00	1.00	1.00								3.85	-
อบต.เจ้าท่า	4.49														1	4.49		4.49	0.00	-
อบต.เนินยาง	3.76														1	3.76		3.76	0.00	-
อบต.เว่อ	7.75	1	7.75	1.00	6.75	0.00	1.00												6.75	100.00
อบต.เสนาเลีย	3.35														1	3.35		3.35	0.00	-
อบต.เหล่าไธงาม	4.26														1	4.26		4.26	0.00	-
อบต.เหล่ากลาง	13.07	1	13.07	4.00	9.07	0.00		4.00	0.00	4.00	4.00								9.07	-
อบต.เหล่าฮ้อย	2.89														1	2.89		2.89	0.00	-
อบต.แจนแดน	2.23														1	2.23		2.23	0.00	-
อบต.แซงบาดาล	3.76														1	3.76		3.76	0.00	-
อบต.โคกเครือ	9.97														1	9.97		9.97	0.00	-
อบต.โคกสมบูรณ	4.89														1	4.89		4.89	0.00	-
อบต.โคกสะอาด	6.91	1	6.91	5.00	1.91	0.00	5.00												1.91	500.00
อบต.โนนหมกทอง	5.84														1	5.84		5.84	0.00	-
อบต.โนนนาจาน	7.61	1	7.61	7.61	0.00	0.00		7.61	0.00	7.61	7.61								0.00	-
อบต.โนนศิลาสูง	5.83	1	5.83	2.00	3.83	0.00	2.00												3.83	200.00
อบต.โนนสะอาด	6.89														1	6.89		6.89	0.00	-
อบต.โพน	4.94	1	4.94	1.00	3.94	0.00		1.00	0.00	1.00	1.00								3.94	-
อบต.โพนงาม	7.33	1	7.33	4.50	2.83	0.00	4.50												2.83	225.00
อบต.ไค้มน	6.32														1	6.32		6.32	0.00	-
อบต.กมลาไสย	2.34														1	2.34		2.34	0.00	-
อบต.กุดโพน	4.35	1	4.35	1.00	3.35	0.00	1.00												3.35	50.00
อบต.กุดข้าว	3.08														1	3.08		3.08	0.00	-
อบต.กุดสิมคุ้มใหม่	4.38														1	4.38		4.38	0.00	-
อบต.กุดหว้า	3.81	1	3.81	1.50	2.31	0.00	1.50												2.31	75.00
อบต.คลองขาม	4.40														1	4.40		4.40	0.00	-
อบต.คำใหญ่	6.64	1	6.64	3.00	3.64	0.00		3.00	0.00	3.00	3.00								3.64	-
อบต.คำสร้างเที่ยง	5.20	1	5.20	1.00	4.20	0.00	1.00												4.20	50.00

ตารางที่ 10.3 ข้อมูลการสำรวจขยะมูลฝอย (Second Draft) จ.กาฬสินธุ์ / สปก. 10

จังหวัด	ปริมาณขยะที่เกิดขึ้น	พื้นที่ที่มีการให้บริการ													พื้นที่ที่ไม่มีการให้บริการ				ปริมาณขยะสะสม	
		จำนวน อบท. ที่มีการให้บริการ	ปริมาณขยะที่เกิดขึ้นใน อบท. พื้นที่ให้บริการ	ปริมาณขยะที่เก็บขนไปกำจัด	ปริมาณขยะที่ถูกนำไปใช้ประโยชน์	ปริมาณขยะที่ไม่มีการให้บริการ	ปริมาณขยะที่กำจัดไม่ถูกต้อง	ปริมาณขยะที่กำจัดถูกต้อง	การนำไปใช้ประโยชน์	การนำไปกำจัด	Landfill	Compost	Incinerator	อื่น ๆ	จำนวน อบท. ที่ไม่มีการให้บริการ	ปริมาณขยะที่เกิดขึ้นใน อบท. พื้นที่ที่ไม่ให้บริการ	ปริมาณขยะที่ถูกนำไปใช้ประโยชน์	ปริมาณขยะที่กำจัดไม่ถูกต้อง		ปริมาณขยะที่ถูกนำไปใช้ประโยชน์
จ.กาฬสินธุ์	(ตัน/วัน)	(แห่ง)	(ตัน/วัน)	(ตัน/วัน)	(ตัน/วัน)	(ตัน/วัน)	(ตัน/วัน)	(ตัน/วัน)	(ตัน/วัน)	(ตัน/วัน)	(ตัน/วัน)	(ตัน/วัน)	(ตัน/วัน)	(ตัน/วัน)	(ตัน/วัน)	(ตัน/วัน)	(ตัน/วัน)	(ตัน/วัน)	(ตัน/วัน)	(ตัน)
อบต.คุ้มเก่า	6.01														1	6.01		6.01	0.00	-
อบต.คงทอง	2.51														1	2.51		2.51	0.00	-
อบต.ดอนสมบูน	2.91	1	2.91	2.00	0.91	0.00	2.00												0.91	-
อบต.ดงอี	4.80														1	4.80		4.80	0.00	-
อบต.ทรายทอง	4.32														1	4.32		4.32	0.00	-
อบต.ทุ่งคอง	4.19	1	4.19	1.50	2.69	0.00	1.50												2.69	75.00
อบต.ธัญญา	3.82														1	3.82		3.82	0.00	-
อบต.นาเชือก	6.00	1	6.00	6.00	0.00	0.00	6.00												0.00	300.00
อบต.นาโก	10.00	1	10.00	10.00	0.00	0.00	10.00												0.00	-
อบต.นาคู	7.73														1	7.73		7.73	0.00	-
อบต.นาจำปา	3.63														1	3.63		3.63	0.00	-
อบต.นาดี	6.97														1	6.97		6.97	0.00	-
อบต.นาบอน	3.83														1	3.83		3.83	0.00	-
อบต.นาบม	3.00	1	3.00	3.00	0.00	0.00	3.00												0.00	150.00
อบต.นิคมห้วยผึ้ง	7.23	1	7.23	3.00	4.23	0.00	3.00												4.23	300.00
อบต.บ่อแก้ว	3.69														1	3.69		3.69	0.00	-
อบต.บัวขาว	4.73														1	4.73		4.73	0.00	-
อบต.บึงนาเรือ	7.46	1	7.46	2.00	5.46	0.00		2.00	0.00	2.00	2.00								5.46	-
อบต.ผาเสวย	6.57	1	6.57	1.20	5.37	0.00		1.20	0.00	1.20	1.20								5.37	-
อบต.พินุล	4.03	1	4.03	3.00	1.03	0.00	3.00												1.03	150.00
อบต.ภูช้างแสน	3.34	1	3.34	3.34	0.00	0.00	3.34												0.00	166.85
อบต.มหาไชย	6.35	1	6.35	5.66	0.68	0.00		5.66	0.00	5.66	5.66								0.68	-
อบต.ยอดแกง	3.99	1	3.99	1.00	2.99	0.00	1.00												2.99	50.00
อบต.ยางตลาด	4.98														1	4.98		4.98	0.00	-
อบต.ยางชุมนุ่	6.48	1	6.48	2.00	4.48	0.00	2.00												4.48	-
อบต.ลำซิว	5.39														1	5.39		5.39	0.00	-
อบต.ลำห้วยหลวง	3.94	1	3.94	3.94	0.00	0.00	3.94												0.00	60.00
อบต.ศรีสมเด็จ	5.97														1	5.97		5.97	0.00	-
อบต.สงเปือย	3.50														1	3.50		3.50	0.00	-
อบต.สมเด็จ	8.84														1	8.84		8.84	0.00	-
อบต.สมสะอาด	5.01														1	5.01		5.01	0.00	-
อบต.สหสัมพันธ์	3.77														1	3.77		3.77	0.00	-
อบต.สะอาดไชยศรี	7.46														1	7.46		7.46	0.00	-
อบต.สามขา	8.07														1	8.07		8.07	0.00	-
อบต.สามัคคี	5.23	1	5.23	2.00	3.23	0.00	2.00												3.23	-
อบต.สายนาหวง	4.30														1	4.30		4.30	0.00	-
อบต.สำราญ	4.79														1	4.79		4.79	0.00	-
อบต.สำราญใต้	3.44														1	3.44		3.44	0.00	-
อบต.หนองวง	3.96	1	3.96	2.00	1.96	0.00	2.00												1.96	200.00
อบต.หนองกุง	5.32														1	5.32		5.32	0.00	-
อบต.หนองช้าง	9.01														1	9.01		9.01	0.00	-
อบต.หนองดอกแป้น	5.02														1	5.02		5.02	0.00	-
อบต.หนองบัว	3.00	1	3.00	3.00	0.00	0.00	3.00												0.00	300.00
อบต.หนองผือ	4.47														1	4.47		4.47	0.00	-
อบต.หนองห้าง	6.44														1	6.44		6.44	0.00	-
อบต.หนองหิน	6.15														1	6.15		6.15	0.00	-
อบต.หนองฮีเต่า	5.34	1	5.34	3.00	2.34	0.00	3.00												2.34	150.00
อบต.หนองนุ่น	7.02	1	7.02	2.50	4.52	0.00	2.50												4.52	125.00
อบต.หลักเมือง	4.07														1	4.07		4.07	0.00	-

ตารางที่ 10.3 ข้อมูลการสำรวจขยะมูลฝอย (Second Draft) จ.กาฬสินธุ์ / สสภ. 10

จังหวัด	ปริมาณขยะที่เกิดขึ้น	พื้นที่ที่มีการให้บริการ													พื้นที่ที่ไม่มีการให้บริการ											
		จำนวน อปท. ที่มีการให้บริการ	ปริมาณขยะที่เกิดขึ้นใน อปท. พื้นที่ให้บริการ	ปริมาณขยะที่เก็บขนไปกำจัด	ปริมาณขยะที่ถูกนำไปใช้ประโยชน์	ปริมาณขยะที่ไม่มีการให้บริการ	ปริมาณขยะที่กำจัดไม่ถูกต้อง	ปริมาณขยะที่กำจัดถูกต้อง	การนำไปใช้ประโยชน์	การนำไปกำจัด	Landfill	Compost	Incinerator	อื่น ๆ	จำนวน อปท. ที่ไม่มีการให้บริการ	ปริมาณขยะที่เกิดขึ้นใน อปท. พื้นที่ให้บริการ	ปริมาณขยะที่ถูกนำไปใช้ประโยชน์	ปริมาณขยะที่กำจัดไม่ถูกต้อง	ปริมาณขยะที่ถูกนำไปใช้ประโยชน์	ปริมาณขยะสะสม						
จ.กาฬสินธุ์	(ตัน/วัน)	(แห่ง)	(ตัน/วัน)	(ตัน/วัน)	(ตัน/วัน)	(ตัน/วัน)	(ตัน/วัน)	(ตัน/วัน)	(ตัน/วัน)	(ตัน/วัน)	(ตัน/วัน)	(ตัน/วัน)	(ตัน/วัน)	(ตัน/วัน)	(ตัน/วัน)	(ตัน/วัน)	(ตัน/วัน)	(ตัน/วัน)	(ตัน/วัน)	(ตัน)						
อบต.หลักเหลี่ยม	4.16																			1	4.16			4.16	0.00	-
อบต.หัวบัว	4.40	1	4.40	4.00	0.40	0.00	4.00													1	6.50			6.50	0.00	200.00
อบต.หัวหิน	6.50																									-
รวม (ตัน/วัน)	979.02	91.00	670.87	401.26	269.61	-	259.78	141.48	0.55	140.92	140.92	-	-	-	-	-	-	-	-	59.00	308.16	-	308.16	270.16	45,369.65	
รวม (ตัน/ปี)	357,343.57	91.00	244,866.00	146,458.55	98,407.44	-	94,819.70	51,638.85	201.76	51,437.09	51,437.09	-	-	-	-	-	-	-	-	59.00	112,477.58	-	112,477.58	98,609.21	45,369.65	
	357,343.57		244,866.00	146,458.55				51,638.85		51,437.09											112,477.58			98,609.21		
อปท. รวม	150	150																								
เทศบาล	71																									
อบต.	79																									

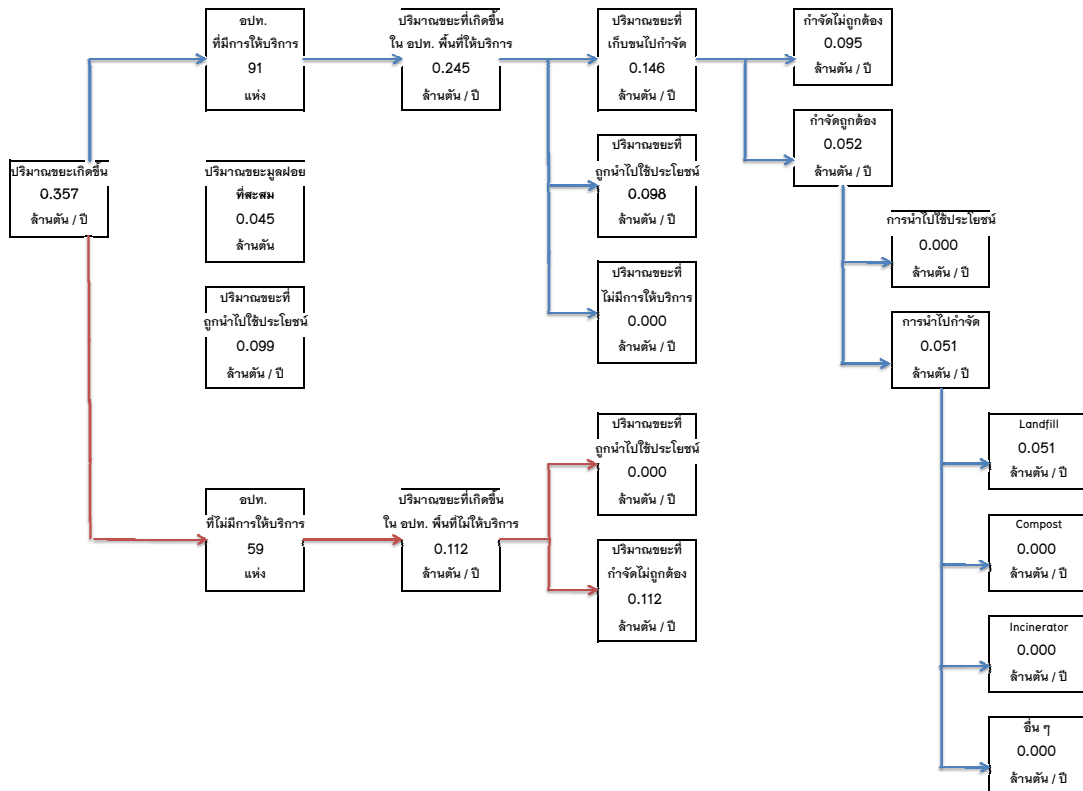

ตารางที่ 10.4 ข้อมูลการสำรวจขยะมูลฝอย (Second Draft) จ.ชัยภูมิ / สสท. 10

จังหวัด	ปริมาณขยะที่เกิดขึ้น	จำนวน อปท. ที่มีการให้บริการ	ปริมาณขยะที่เกิดขึ้นใน อปท. พื้นที่ให้บริการ	ปริมาณขยะที่เก็บขนไปกำจัด	ปริมาณขยะที่ถูกนำไปใช้ประโยชน์	ปริมาณขยะที่ไม่มีการให้บริการ	ปริมาณขยะที่กำจัดไม่ถูกต้อง	ปริมาณขยะที่กำจัดถูกต้อง	การนำไปใช้ประโยชน์	การนำไปกำจัด	Landfill	Compost	Incinerator	อื่น ๆ	พื้นที่ที่ไม่มีการให้บริการ				ปริมาณขยะที่ถูกนำไปใช้ประโยชน์	ปริมาณขยะสะสม
															จำนวน อปท. ที่ไม่มีการให้บริการ	ปริมาณขยะที่เกิดขึ้นใน อปท. พื้นที่ให้บริการ	ปริมาณขยะที่ขนไปใช้ประโยชน์	ปริมาณขยะที่กำจัดไม่ถูกต้อง		
จ.ชัยภูมิ	(ตัน/วัน)	(แห่ง)	(ตัน/วัน)	(ตัน/วัน)	(ตัน/วัน)	(ตัน/วัน)	(ตัน/วัน)	(ตัน/วัน)	(ตัน/วัน)	(ตัน/วัน)	(ตัน/วัน)	(ตัน/วัน)	(ตัน/วัน)	(ตัน/วัน)	(แห่ง)	(ตัน/วัน)	(ตัน/วัน)	(ตัน/วัน)	(ตัน)	(ตัน)
ทต.ชัยภูมิ	43.21	1	43.21	43.02	0.19	0.00		43.02	2.57	40.45	40.45							2.76	-	
ทต.เกษตรสมบูรณ์	6.00	1	6.00	6.00	0.00	0.00	6.00											0.00	3,000.00	
ทต.เทพสถิต	6.00	1	6.00	6.00	0.00	0.00	6.00											0.00	600.00	
ทต.แก้งคร้อ	11.00	1	11.00	11.00	0.00	0.00	11.00											0.00	3,000.00	
ทต.โคกสะอาด	6.21	1	6.21	4.00	2.21	0.00	4.00											2.21	240.00	
ทต.โคกสูง	4.65														1	4.65	0.00	4.65	0.00	-
ทต.คอนสวรรค์	6.00	1	6.00	6.00	0.00	0.00	6.00											0.00	720.00	
ทต.คอนสาร	12.00	1	12.00	12.00	0.00	0.00	12.00											0.00	960.00	
ทต.จัตุรัส	4.46	1	4.46	3.50	0.96	0.00	3.50											0.96	900.00	
ทต.ธีล่อง	10.93														1	10.93	0.00	10.93	0.00	-
ทต.ตลาดแจ้ง	11.62	1	11.62	3.00	8.62	0.00	3.00											8.62	-	
ทต.ทุ่งทอง *	6.46														1	6.46	0.00	6.46	0.00	-
ทต.ทุ่งขุยสาย	6.27	1	6.27	2.00	4.27	0.00	2.00											4.27	150.00	
ทต.ราดทอง	13.39	1	13.39	10.00	3.39	0.00	10.00											3.39	180.00	
ทต.นาหนองทุ่ม	11.55	1	11.55	6.00	5.55	0.00	6.00											5.55	240.00	
ทต.บ้านเขว้า	8.63	1	8.63	6.00	2.63	0.00		6.00	0.00	6.00	6.00							2.63	-	
ทต.บ้านเดื่อ	15.42	1	15.42	6.00	9.42	0.00	6.00											9.42	-	
ทต.บ้านด่าง	9.00	1	9.00	3.00	6.00	0.00	3.00											6.00	120.00	
ทต.บ้านบัว	8.28	1	8.28	6.00	2.28	0.00	6.00											2.28	900.00	
ทต.บ้านเพชร	9.00	1	9.00	9.00	0.00	0.00	9.00											0.00	1,260.00	
ทต.บ้านเพชรภูเขียว	5.89	1	5.89	5.00	0.89	0.00	5.00											0.89	360.00	
ทต.บ้านแก้ง	14.73														1	14.73	0.00	14.73	0.00	-
ทต.บ้านแท่น	5.00	1	5.00	5.00	0.00	0.00	5.00											0.00	1,080.00	
ทต.บ้านคำยหรี่น่วม่วง	5.28	1	5.28	5.28	0.00	0.00	5.28											0.00	900.00	
ทต.บ้านหินจระรงค์	7.14	1	7.14	4.00	3.14	0.00	4.00											3.14	1,440.00	
ทต.ภูเขียว *	10.00	1	10.00	10.00	0.00	0.00		10.00	0.00	10.00	10.00							0.00	-	
ทต.ลาดใหญ่	5.00	1	5.00	5.00	0.00	0.00		5.00	0.02	4.98	4.98							0.02	-	
ทต.ส้มลำชี	9.98														1	9.98	0.00	9.98	0.00	-
ทต.หนองบัวแดง	9.50	1	9.50	7.00	2.50	0.00	7.00											2.50	477.75	
ทต.หนองบัวโคก	3.00	1	3.00	3.00	0.00	0.00	3.00											0.00	2,700.00	
ทต.หนองบัวใหญ่	7.58	1	7.58	1.40	6.18	0.00	1.40											6.18	270.00	
ทต.หนองบัวระเหว	5.99	1	5.99	3.00	2.99	0.00	3.00											2.99	900.00	
ทต.หนองสังข์	10.26														1	10.26	0.00	10.26	0.00	-
ทต.หนองศิรี *	8.17	1	8.17	8.17	0.00	0.00	8.17											0.00	-	
ทต.ห้วยแย้	7.44	1	7.44	2.50	4.94	0.00	2.50											4.94	60.00	
อบต.เก่าง่าดี	2.76														1	2.76	0.00	2.76	0.00	-
อบต.เกาะมะนาว	2.79														1	2.79	0.00	2.79	0.00	-
อบต.เจ้าทอง	7.69	1	7.69	2.00	5.69	0.00	2.00											5.69	200.00	
อบต.แหลมทอง	5.57	1	5.57	0.50	5.07	0.00	0.50												5,088.29	25.00
อบต.โคกเพชรพัฒนา	5.19														1	5.19	0.00	5.19	0.00	-
อบต.โคกเจริญ	5.10	1	5.10	5.10	0.00	0.00	5.10											0.00	255.00	
อบต.โคกสูง	9.38														1	9.38	0.00	9.38	0.00	-
อบต.โคกมิ่งออย	6.24	1	6.24	0.60	5.64	0.00	0.60											5.64	30.00	
อบต.โคกสะอาด	10.00	1	10.00	10.00	0.00	0.00	10.00											0.00	500.00	
อบต.โนนแดง	3.00	1	3.00	3.00	0.00	0.00		3.00	0.00	3.00	3.00							0.00	-	
อบต.โนนกกอก	9.31														1	9.31	0.00	9.31	0.00	-
อบต.โนนคูณ	3.53	1	3.53	1.00	2.53	0.00	1.00											2.53	50.00	
อบต.โนนทอง	6.76														1	6.76	0.00	6.76	0.00	-
อบต.โนนสะอาด	4.95	1	4.95	1.00	3.95	0.00	1.00											3.95	50.00	

ตารางที่ 10.4 ข้อมูลการสำรวจขยะมูลฝอย (Second Draft) จ.ชัยภูมิ / สสท. 10

จังหวัด	ปริมาณขยะที่เกิดขึ้น	พื้นที่ที่มีการให้บริการ														พื้นที่ที่ไม่มีการให้บริการ				ปริมาณขยะสะสม
		จำนวน อปท. ที่มีการให้บริการ	ปริมาณขยะที่เกิดขึ้นใน อปท. พื้นที่ให้บริการ	ปริมาณขยะที่เก็บขนไปกำจัด	ปริมาณขยะที่ถูกนำไปใช้ประโยชน์	ปริมาณขยะที่ไม่มีการให้บริการ	ปริมาณขยะที่ไม่ถูกต้อง	ปริมาณขยะที่กำจัดถูกต้อง	การนำไปใช้ประโยชน์	การนำไปกำจัด	Landfill	Compost	Incinerator	อื่น ๆ	จำนวน อปท. ที่ไม่มีการให้บริการ	ปริมาณขยะที่เกิดขึ้นใน อปท. พื้นที่ที่ไม่ให้บริการ	ปริมาณขยะที่เก็บขนไปใช้ประโยชน์	ปริมาณขยะที่ไม่ถูกต้อง	ปริมาณขยะที่ถูกนำไปใช้ประโยชน์	
จ.ชัยภูมิ	(ตัน/วัน)	(แห่ง)	(ตัน/วัน)	(ตัน/วัน)	(ตัน/วัน)	(ตัน/วัน)	(ตัน/วัน)	(ตัน/วัน)	(ตัน/วัน)	(ตัน/วัน)	(ตัน/วัน)	(ตัน/วัน)	(ตัน/วัน)	(ตัน/วัน)	(ตัน/วัน)	(ตัน/วัน)	(ตัน/วัน)	(ตัน/วัน)	(ตัน/วัน)	(ตัน)
อบต.โนนสำราญ	6.56	1	6.56	3.00	3.56	0.00	3.00												3.56	150.00
อบต.โป่งนก	10.66														1	10.66	0.00	10.66	0.00	-
อบต.โพมทอง	10.00	1	10.00	10.00	0.00	0.00	10.00												0.00	500.00
อบต.โลกปราศุก	3.80	1	3.80	2.00	1.80	0.00	2.00												1.80	100.00
อบต.โอโล	8.63	1	8.63	1.60	7.03	0.00	1.60												7.03	80.00
อบต.กวาวโจน	10.45	1	10.45	1.00	9.45	0.00	1.00												9.45	100.00
อบต.กะฮาด	5.27														1	5.27	0.00	5.27	0.00	-
อบต.กุดละ	6.67														1	6.67	0.00	6.67	0.00	-
อบต.กุดชุมแสง	12.70	1	12.70	3.00	9.70	0.00	3.00												9.70	150.00
อบต.กุดคึม	9.80	1	9.80	9.00	0.80	0.00	9.00												0.80	450.00
อบต.กุดน้ำใส	7.19	1	7.19	3.00	4.19	0.00	3.00												4.19	150.00
อบต.กุดยม	4.81	1	4.81	3.00	1.81	0.00	3.00												1.81	150.00
อบต.คอนสวรรค์	4.60	1	4.60	4.00	0.60	0.00	4.00												0.60	400.00
อบต.คอนสาร	3.54	1	3.54	1.00	2.54	0.00	1.00												2.54	50.00
อบต.คูเมือง	10.88	1	10.88	4.00	6.88	0.00	4.00												6.88	-
อบต.ช่องสามหม้อ	5.00	1	5.00	5.00	0.00	0.00	5.00												0.00	250.00
อบต.ช่องสามหม้อ	6.21														1	6.21	0.00	6.21	0.00	-
อบต.ชีบน	7.00	1	7.00	7.00	0.00	0.00	7.00												0.00	350.00
อบต.ชัยใหญ่	5.85	1	5.85	1.00	4.85	0.00	1.00												4.85	50.00
อบต.ชัยสิทธิ์	6.00	1	6.00	6.00	0.00	0.00	6.00												0.00	600.00
อบต.ดงกลาง	5.80														1	5.80	0.00	5.80	0.00	-
อบต.ดงบัง	4.05	1	4.05	0.50	3.55	0.00	0.50												3.55	25.00
อบต.ตะโกทอง	3.07														1	3.07	0.00	3.07	0.00	-
อบต.ตาเนิน	6.13	1	6.13	1.00	5.13	0.00	1.00												5.13	100.00
อบต.ตำบั่วแดง	9.20														1	9.20	0.00	9.20	0.00	-
อบต.ท่าใหญ่	8.77														1	8.77	0.00	8.77	0.00	-
อบต.ท่ากุ่ม	4.14														1	4.14	0.00	4.14	0.00	-
อบต.ท่ามะไฟหวาน	6.07														1	6.07	0.00	6.07	0.00	-
อบต.ท่าหินโงม	5.36														1	5.36	0.00	5.36	0.00	-
อบต.ทุ่งนาเสา	6.00														1	6.00	0.00	6.00	0.00	-
อบต.ทุ่งพระ	5.14														1	5.14	0.00	5.14	0.00	-
อบต.นาเลียว	6.75	1	6.75	2.50	4.25	0.00	2.50												4.25	125.00
อบต.นางแคค	12.77														1	12.77	0.00	12.77	0.00	-
อบต.นาฝาย	10.61	1	10.61	3.00	7.61	0.00		3.00	0.00	3.00	3.00								7.61	-
อบต.นาช่างเหล็ก	12.25	1	12.25	2.00	10.25	0.00	2.00												10.25	100.00
อบต.นาหนองพุ่ม	7.15														1	7.15	0.00	7.15	0.00	-
อบต.บ้านเจียง	6.20														1	6.20	0.00	6.20	0.00	-
อบต.บ้านเฝ้า	7.38														1	7.38	0.00	7.38	0.00	-
อบต.บ้านเพชร	8.86														1	8.86	0.00	8.86	0.00	-
อบต.บ้านเพชร	2.87														1	2.87	0.00	2.87	0.00	-
อบต.บ้านเสา	12.00	1	12.00	12.00	0.00	0.00		12.00	0.00	12.00	12.00								0.00	-
อบต.บ้านแก้ง	7.25														1	7.25	0.00	7.25	0.00	-
อบต.บ้านแพน	7.84														1	7.84	0.00	7.84	0.00	-
อบต.บ้านโลก	6.55	1	6.55	0.47	6.08	0.00	0.47												6.08	23.35
อบต.บ้านไร่	11.21														1	11.21	0.00	11.21	0.00	-
อบต.บ้านกอก	6.08	1	6.08	4.40	1.68	0.00	4.40												1.68	440.00
อบต.บ้านขาม	7.49	1	7.49	2.00	5.49	0.00	2.00												5.49	100.00
อบต.บ้านคำ	6.96														1	6.96	0.00	6.96	0.00	-
อบต.บ้านขวน	5.39														1	5.39	0.00	5.39	0.00	-

ตารางที่ 10.4 ข้อมูลการสำรวจขยะมูลฝอย (Second Draft) จ.ชัยภูมิ / สสท. 10

จังหวัด	ปริมาณขยะที่เกิดขึ้น	พื้นที่ที่มีการให้บริการ													พื้นที่ที่ไม่มีการให้บริการ				ปริมาณขยะสะสม		
		จำนวน อบท. ที่มีการให้บริการ	ปริมาณขยะที่เกิดขึ้นใน อบท. พื้นที่ให้บริการ	ปริมาณขยะที่เก็บขนไปกำจัด	ปริมาณขยะที่ถูกนำไปใช้ประโยชน์	ปริมาณขยะที่ไม่มีการให้บริการ	ปริมาณขยะที่กำจัดไม่ถูกต้อง	ปริมาณขยะที่กำจัดถูกต้อง	การนำไปใช้ประโยชน์	การนำไปกำจัด	Landfill	Compost	Incinerator	อื่น ๆ	จำนวน อบท. ที่ไม่มีการให้บริการ	ปริมาณขยะที่เกิดขึ้นใน อบท. พื้นที่ที่ไม่ให้บริการ	ปริมาณขยะที่ถูกนำไปใช้ประโยชน์	ปริมาณขยะที่กำจัดไม่ถูกต้อง		ปริมาณขยะที่ถูกนำไปใช้ประโยชน์	
จ.ชัยภูมิ	(ตัน/วัน)	(แห่ง)	(ตัน/วัน)	(ตัน/วัน)	(ตัน/วัน)	(ตัน/วัน)	(ตัน/วัน)	(ตัน/วัน)	(ตัน/วัน)	(ตัน/วัน)	(ตัน/วัน)	(ตัน/วัน)	(ตัน/วัน)	(ตัน/วัน)	(ตัน/วัน)	(ตัน/วัน)	(ตัน/วัน)	(ตัน/วัน)	(ตัน/วัน)	(ตัน)	
อบต.บ้านคอน	5.56	1	5.56	0.50	5.06	0.00	0.50												5.06	25.00	
อบต.บ้านศาล	5.00	1	5.00	5.00	0.00	0.00	5.00												0.00	250.00	
อบต.บ้านบัว	4.42														1	4.42	0.00	4.42	0.00	-	
อบต.บ้านยาง	7.31	1	7.31	2.00	5.31	0.00	2.00												5.31	100.00	
อบต.บ้านหัน	12.38														1	12.38	0.00	12.38	0.00	-	
อบต.บึงคล้า	6.99	1	6.99	3.00	3.99	0.00		3.00	0.00	3.00	3.00								3.99	-	
อบต.ผักปัง	12.43	1	12.43	12.00	0.43	0.00		12.00	0.00	12.00	12.00								0.43	-	
อบต.ภูแลนคา	4.04														1	4.04	0.00	4.04	0.00	-	
อบต.ยางหวาย	3.00	1	3.00	3.00	0.00	0.00	3.00												0.00	150.00	
อบต.รอบเมือง	2.49														1	2.49	0.00	2.49	0.00	-	
อบต.วังงาม	4.15														1	4.15	0.00	4.15	0.00	-	
อบต.ละหาน	11.58	1	11.58	10.00	1.58	0.00	10.00												1.58	500.00	
อบต.ลาดหินปูน	4.25														1	4.25	0.00	4.25	0.00	-	
อบต.วะตะแบก	11.90														1	11.90	0.00	11.90	0.00	-	
อบต.วังขมภู	7.18														1	7.18	0.00	7.18	0.00	-	
อบต.วังตะเภา	12.70														1	12.70	0.00	12.70	0.00	-	
อบต.วังทอง	7.85	1	7.85	1.00	6.85	0.00	1.00												6.85	50.00	
อบต.ศรีสำราญ	4.91	1	4.91	3.00	1.91	0.00	3.00												1.91	150.00	
อบต.สัมปอ	6.70	1	6.70	1.00	5.70	0.00	1.00												5.70	50.00	
อบต.สระโพนทอง	7.68														1	7.68	0.00	7.68	0.00	-	
อบต.สระพัง	5.20	1	5.20	2.00	3.20	0.00	2.00												3.20	200.00	
อบต.สามสวน	9.88														1	9.88	0.00	9.88	0.00	-	
อบต.หนองวง	13.83	1	13.83	13.83	0.00	0.00	13.83												0.00	-	
อบต.หนองโดน	5.23	1	5.23	3.00	2.23	0.00	3.00												2.23	150.00	
อบต.หนองโพนงาม	11.71														1	11.71	0.00	11.71	0.00	-	
อบต.หนองไผ่	6.06	1	6.06	0.30	5.76	0.00	0.30												5.76	15.00	
อบต.หนองไผ่	6.06	1	6.06	3.30	2.76	0.00	3.30												2.76	165.00	
อบต.หนองข่า	7.65														1	7.65	0.00	7.65	0.00	-	
อบต.หนองขาม	4.84	1	4.84	2.00	2.84	0.00	2.00												2.84	200.00	
อบต.หนองขาม	6.66	1	6.66	0.50	6.16	0.00	0.50												6.16	25.00	
อบต.หนองคอนไทย	10.15														1	10.15	0.00	10.15	0.00	-	
อบต.หนองคู	6.21														1	6.21	0.00	6.21	0.00	-	
อบต.หนองฉิม	7.83	1	7.83	5.00	2.83	0.00	5.00												2.83	250.00	
อบต.หนองชุม	10.39	1	10.39	10.00	0.39	0.00	10.00												0.39	1,000.00	
อบต.หนองนาแซง	7.60	1	7.60	1.00	6.60	0.00		1.00	0.00	1.00	1.00								6.60	-	
อบต.หนองบัวโคก	4.57	1	4.57	0.50	4.07	0.00	0.50												4.07	50.00	
อบต.หนองบัวบาน	7.50	1	7.50	3.00	4.50	0.00	3.00												4.50	150.00	
อบต.หลุมค่า	5.92	1	5.92	3.00	2.92	0.00	3.00												2.92	150.00	
อบต.ห้วยไร่	5.28														1	5.28	0.00	5.28	0.00	-	
อบต.ห้วยด่อน	9.38	1	9.38	3.00	6.38	0.00		3.00	0.00	3.00	3.00								6.38	-	
อบต.ห้วยบง	7.33	1	7.33	2.20	5.13	0.00	2.20												5.13	110.00	
อบต.ห้วยยาง	13.65	1	13.65	5.00	8.65	0.00	5.00												8.65	250.00	
อบต.ห้วยยาจิว	12.27														1	12.27	0.00	12.27	0.00	-	
อบต.ห้วยทะเล	6.21	1	6.21	2.00	4.21	0.00	2.00												4.21	100.00	
รวม (ตัน/วัน)	1,096.14	89.00	702.39	416.66	285.72	-	315.64	101.02	2.59	98.43	98.43	-	-	-	53.00	393.75	-	393.75	288.31	30,101.10	
รวม (ตัน/ปี)	400,091.32	89.00	256,371.03	152,081.60	104,289.43	-	115,209.59	36,872.01	945.35	35,926.66	35,926.66	-	-	-	53.00	143,720.29	-	143,720.29	105,234.78	30,101.10	
อบท. รวม	142	142																			
เทศบาล	35																				

400,091.32 256,371.03 152,081.60

36,872.01 35,926.66

143,720.29

105,234.78

ตารางที่ 10.4 ข้อมูลการสำรวจขยะมูลฝอย (Second Draft) จ.ชัยภูมิ / สสท. 10

จังหวัด	ปริมาณขยะที่เกิดขึ้น	พื้นที่ที่มีการให้บริการ													พื้นที่ที่ไม่มีการให้บริการ					
		จำนวน อปท. ที่มีการให้บริการ	ปริมาณขยะที่เกิดขึ้นใน อปท. พื้นที่ให้บริการ	ปริมาณขยะที่เก็บขนไปกำจัด	ปริมาณขยะที่ถูกนำไปใช้ประโยชน์	ปริมาณขยะที่ไม่มีการให้บริการ	ปริมาณขยะที่กำจัดไม่ถูกต้อง	ปริมาณขยะที่กำจัดถูกต้อง	การนำไปใช้ประโยชน์	การนำไปกำจัด	Landfill	Compost	Incinerator	อื่น ๆ	จำนวน อปท. ที่ไม่มีการให้บริการ	ปริมาณขยะที่เกิดขึ้นใน อปท. พื้นที่ให้บริการ	ปริมาณขยะที่ถูกนำไปใช้ประโยชน์	ปริมาณขยะที่กำจัดไม่ถูกต้อง	ปริมาณขยะที่ถูกนำไปใช้ประโยชน์	ปริมาณขยะสะสม
จ.ชัยภูมิ	(ตัน/วัน)	(แห่ง)	(ตัน/วัน)	(ตัน/วัน)	(ตัน/วัน)	(ตัน/วัน)	(ตัน/วัน)	(ตัน/วัน)	(ตัน/วัน)	(ตัน/วัน)	(ตัน/วัน)	(ตัน/วัน)	(ตัน/วัน)	(ตัน/วัน)	(แห่ง)	(ตัน/วัน)	(ตัน/วัน)	(ตัน/วัน)	(ตัน/วัน)	(ตัน)
อบต.	107																			

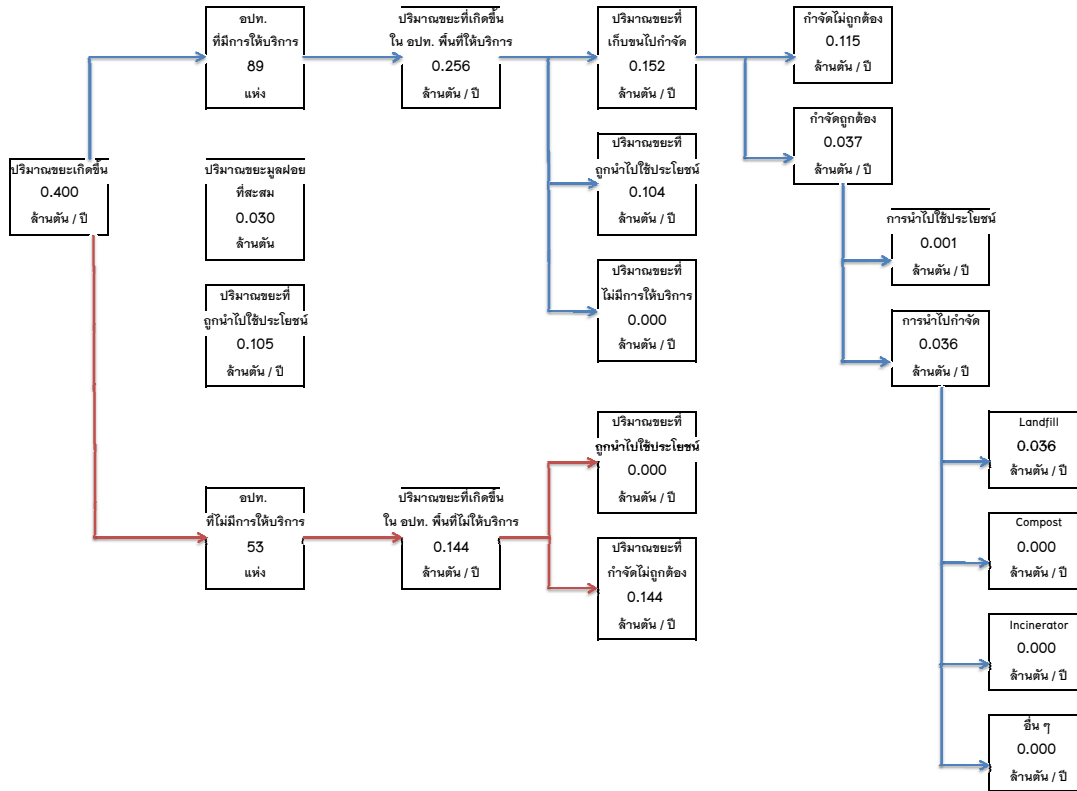

จ.ชัยภูมิ
สสท. 10

ตารางที่ 10.5 ข้อมูลการสำรวจขยะมูลฝอย (Second Draft) จ.หนองบัวลำภู / สสท. 10

จังหวัด	ปริมาณขยะที่เกิดขึ้น	จำนวน อปท. ที่มีการให้บริการ	พื้นที่ที่มีการให้บริการ												พื้นที่ที่ไม่มีการให้บริการ				ปริมาณขยะที่ถูกต้อง	ปริมาณขยะสะสม
			ปริมาณขยะที่เกิดขึ้นใน อปท. ที่ให้บริการ	ปริมาณขยะที่เก็บขนไปกำจัด	ปริมาณขยะที่ถูกนำไปใช้ประโยชน์	ปริมาณขยะที่ไม่มีการให้บริการ	ปริมาณขยะที่กำจัดไม่ถูกต้อง	ปริมาณขยะที่กำจัดถูกต้อง	การนำไปใช้ประโยชน์	การนำไปกำจัด	Landfill	Compost	Incinerator	อื่น ๆ	จำนวน อปท. ที่ไม่มีการให้บริการ	ปริมาณขยะที่เกิดขึ้นใน อปท. ที่ไม่ให้บริการ	ปริมาณขยะที่ถูกนำไปใช้ประโยชน์	ปริมาณขยะที่กำจัดไม่ถูกต้อง		
จ.หนองบัวลำภู	(ตัน/วัน)	(แห่ง)	(ตัน/วัน)	(ตัน/วัน)	(ตัน/วัน)	(ตัน/วัน)	(ตัน/วัน)	(ตัน/วัน)	(ตัน/วัน)	(ตัน/วัน)	(ตัน/วัน)	(ตัน/วัน)	(ตัน/วัน)	(ตัน/วัน)	(ตัน/วัน)	(ตัน/วัน)	(ตัน/วัน)	(ตัน/วัน)	(ตัน/วัน)	(ตัน)
ทต.หนองบัวลำภู	24.58	1	24.58	20.00	4.58	0.00	0.00	20.00	0.96	19.04	19.04								5.54	-
ทต.เก่าตลาด	9.02														1	9.02	0.00	9.02	0.00	-
ทต.โนนสะอาด	12.38														1	12.38	0.00	12.38	0.00	-
ทต.โนนสัง	8.71	1	8.71	6.00	2.71	0.00	6.00												2.71	9,000.00
ทต.โนนสูงเปือย	5.27	1	5.27	4.00	1.27	0.00	4.00												1.27	4,000.00
ทต.กุดคันทัน	10.70	1	10.70	6.00	4.70	0.00	6.00												4.70	1,500.00
ทต.กุดคู	2.88	1	2.88	0.50	2.38	0.00	0.50												2.38	1,000.00
ทต.จอมทอง	10.00	1	10.00	10.00	0.00	0.00	10.00												0.00	1,000.00
ทต.นาแพง	4.00	1	4.00	4.00	0.00	0.00	4.00												0.00	2,300.00
ทต.นาแก	22.24	1	22.24	10.00	12.24	0.00		10.00	0.01	10.00	10.00								12.25	-
ทต.นาคำไฮ	5.14	1	5.14	5.00	0.14	0.00	5.00												0.14	1,300.00
ทต.นาคำ	9.12	1	9.12	1.00	8.12	0.00	1.00												8.12	-
ทต.นาดี	10.91	1	10.91	6.00	4.91	0.00	6.00												4.91	600.00
ทต.นามะเขือ	4.24	1	4.24	2.00	2.24	0.00	2.00												2.24	800.00
ทต.นาหนองทุ่ม(กุดคันทัน)*	10.84														1	10.84	0.00	10.84	0.00	-
ทต.บ้านโคก	6.60	1	6.60	2.50	4.10	0.00	2.50												4.10	1,000.00
ทต.บ้านค้อ	5.22	1	5.22	1.00	4.22	0.00	1.00												4.22	810.00
ทต.บุญหัน	6.12														1	6.12	0.00	6.12	0.00	-
ทต.ฝั่งแดง	12.09	1	12.09	0.50	11.59	0.00	0.50												11.59	7.20
ทต.ยางหล่อ	9.33														1	9.33	0.00	9.33	0.00	-
ทต.สุวรรณคูหา	8.09	1	8.09	7.00	1.09	0.00	7.00												1.09	2,600.00
ทต.หนองเรือ	9.67	1	9.67	2.00	7.67	0.00	2.00												7.67	-
ทต.หนองแก	8.33	1	8.33	1.00	7.33	0.00		1.00	0.00	1.00	1.00								7.33	-
ทต.หัวนา	5.00	1	5.00	5.00	0.00	0.00	5.00												0.00	720.00
อบต.เทพศิรี	2.52	1	2.52	2.00	0.52	0.00	2.00												0.52	1,000.00
อบต.เมืองใหม่	6.95														1	6.95	0.00	6.95	0.00	-
อบต.โคกใหญ่	3.36														1	3.36	0.00	3.36	0.00	-
อบต.โคกม่วง	5.94														1	5.94	0.00	5.94	0.00	-
อบต.โนนเมือง	9.93														1	9.93	0.00	9.93	0.00	-
อบต.โนนเมือง	4.93														1	4.93	0.00	4.93	0.00	-
อบต.โนนขมิ้น	7.36														1	7.36	0.00	7.36	0.00	-
อบต.โนนหัน	6.33	1	6.33	1.40	4.93	0.00		1.40	0.00	1.40	1.40								4.93	-
อบต.โนนม่วง	7.71														1	7.71	0.00	7.71	0.00	-
อบต.กุดแห่	4.25	1	4.25	4.25	0.00	0.00	4.25												0.00	-
อบต.กุดจิก	10.79	1	10.79	1.25	9.54	0.00		1.25	0.00	1.25	1.25								9.54	-
อบต.กุดคู	6.37														1	6.37	0.00	6.37	0.00	-
อบต.กุดผึ้ง	5.61														1	5.61	0.00	5.61	0.00	-
อบต.กุดสะเทียมน	4.86														1	4.86	0.00	4.86	0.00	-
อบต.ดงมะไฟ	9.34	1	9.34	1.50	7.84	0.00	1.50												7.84	75.00
อบต.ดงสวรรค์	6.03	1	6.03	5.00	1.03	0.00	5.00												1.03	250.00
อบต.ด่านช้าง	2.99														1	2.99	0.00	2.99	0.00	-
อบต.ทรายทอง	7.68														1	7.68	0.00	7.68	0.00	-
อบต.นาแพง	3.59														1	3.59	0.00	3.59	0.00	-
อบต.นาแก	7.75	1	7.75	1.00	6.75	0.00	1.00												6.75	50.00
อบต.นาแก	14.72	1	14.72	4.00	10.72	0.00	4.00												10.72	200.00
อบต.นาคำไฮ	4.59	1	4.59	1.00	3.59	0.00		1.00	0.00	1.00	1.00								3.59	-
อบต.นามะเขือ	5.28														1	5.28	0.00	5.28	0.00	-
อบต.นาสี	6.00	1	6.00	6.00	0.00	0.00	6.00												0.00	300.00
อบต.นิคมพัฒนา	4.69	1	4.69	0.50	4.19	0.00	0.50												4.19	25.00

จังหวัด	ปริมาณขยะที่เกิดขึ้น	พื้นที่ที่มีการให้บริการ													พื้นที่ที่ไม่มีการให้บริการ					
		จำนวน อปท. ที่มีการให้บริการ	ปริมาณขยะที่เกิดขึ้นใน อปท. พื้นที่ให้บริการ	ปริมาณขยะที่เก็บขนไปกำจัด	ปริมาณขยะที่ถูกนำไปใช้ประโยชน์	ปริมาณขยะที่ไม่มีการให้บริการ	ปริมาณขยะที่กำจัดถูกต้อง	ปริมาณขยะที่กำจัดถูกต้อง	การนำไปใช้ประโยชน์	การนำไปกำจัด	Landfill	Compost	Incinerator	อื่น ๆ	จำนวน อปท. ที่ไม่มีการให้บริการ	ปริมาณขยะที่เกิดขึ้นใน อปท. พื้นที่ให้บริการ	ปริมาณขยะที่ถูกนำไปใช้ประโยชน์	ปริมาณขยะที่กำจัดไม่ถูกต้อง	ปริมาณขยะที่ถูกนำไปใช้ประโยชน์	ปริมาณขยะสะสม
จ.หนองบัวลำภู	(ตัน/วัน)	(แห่ง)	(ตัน/วัน)	(ตัน/วัน)	(ตัน/วัน)	(ตัน/วัน)	(ตัน/วัน)	(ตัน/วัน)	(ตัน/วัน)	(ตัน/วัน)	(ตัน/วัน)	(ตัน/วัน)	(ตัน/วัน)	(ตัน/วัน)	(ตัน/วัน)	(ตัน/วัน)	(ตัน/วัน)	(ตัน/วัน)	(ตัน/วัน)	(ตัน)

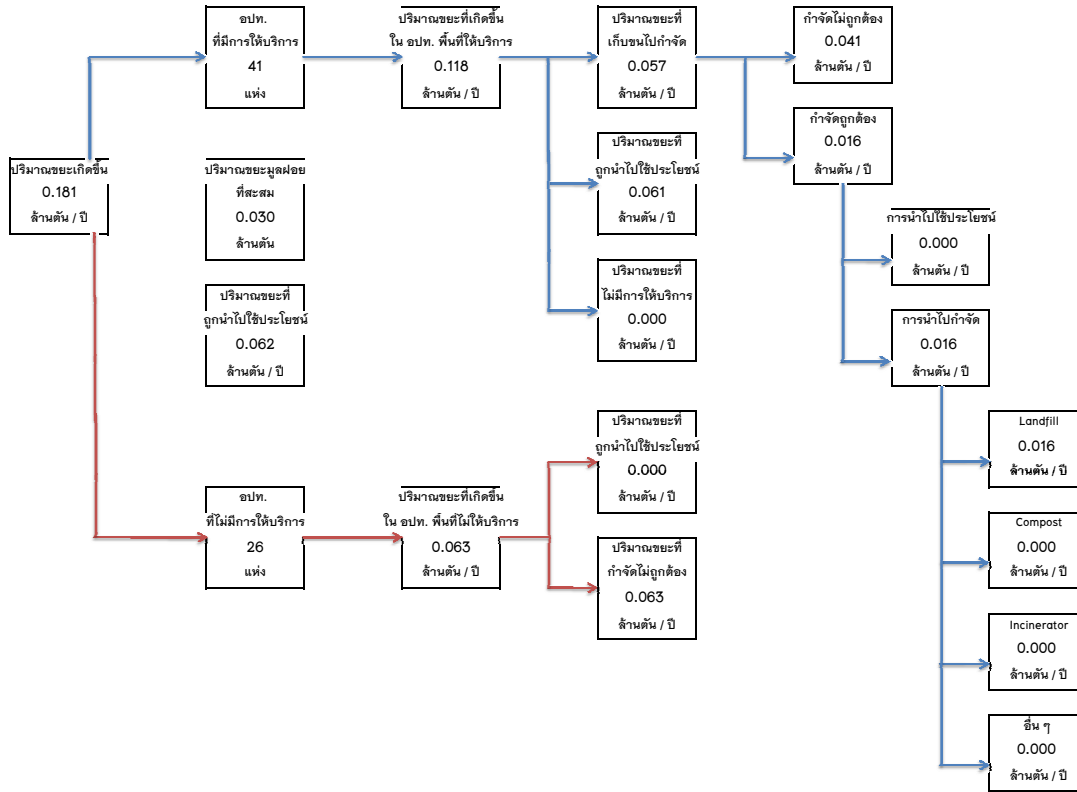

จ.หนองบัวลำภู
สสภ. 10

จังหวัด	เทศบาล	อบต.	อบจ. ที่มี site	รวม อปท.	ปริมาณขยะที่เกิดขึ้น	พื้นที่ที่มีการให้บริการ										พื้นที่ที่ไม่มีการให้บริการ								
						จำนวน อปท. ที่มีการให้บริการ	ปริมาณขยะที่เกิดขึ้นใน อปท. พื้นที่ให้บริการ	ปริมาณขยะที่เก็บขนไปกำจัด	ปริมาณขยะที่ถูกนำไปใช้ประโยชน์	ปริมาณขยะที่ไม่มีการให้บริการ	ปริมาณขยะที่กำจัดถูกต้อง	การนำไปใช้ประโยชน์	การนำไปกำจัด	Landfill	Compost	Incinerator	อื่น ๆ	จำนวน อปท. ที่ไม่มีการให้บริการ	ปริมาณขยะที่เกิดขึ้นใน อปท. พื้นที่ที่ไม่ให้บริการ	ปริมาณขยะที่ถูกนำไปใช้ประโยชน์	ปริมาณขยะที่กำจัดไม่ถูกต้อง	ปริมาณขยะที่ถูกนำไปใช้ประโยชน์ (5)+(9)+(17)	ปริมาณขยะสะสม	
สสภ. 11	(แห่ง)	(แห่ง)	(แห่ง)	(แห่ง)	(ตัน/ปี)	(แห่ง)	(ตัน/ปี)	(ตัน/ปี)	(ตัน/ปี)	(ตัน/ปี)	(ตัน/ปี)	(ตัน/ปี)	(ตัน/ปี)	(ตัน/ปี)	(ตัน/ปี)	(ตัน/ปี)	(ตัน/ปี)	(ตัน/ปี)	(ตัน/ปี)	(ตัน/ปี)	(ตัน/ปี)	(ตัน/ปี)	(ตัน/ปี)	(ตัน/ปี)
นครราชสีมา	82	251	-	333	982,760.19	136.00	528,738.78	406,395.93	102,192.77	20,190.08	238,898.05	167,497.88	-	167,497.88	122,534.74	24,833.32	7,222.48	12,907.34	197.00	454,021.40	-	454,021.40	102,192.77	460,002.38
สุรินทร์	26	146	-	172	475,290.40	22.00	79,343.79	53,167.06	10,262.74	15,914.00	22,273.98	30,893.08	-	30,893.08	25,277.71	4,003.53	-	1,611.84	150.00	395,946.60	-	395,946.60	10,262.74	72,451.83
บุรีรัมย์	60	148	-	208	574,907.10	57.00	201,939.17	155,371.66	34,565.00	12,002.52	123,429.63	31,942.03	-	31,942.03	31,942.03	-	-	-	151.00	372,967.93	-	372,967.93	34,565.00	124,736.48
ศรีสะเกษ	29	187	-	216	493,905.99	33.00	101,530.13	77,188.58	19,999.62	4,341.93	39,392.60	37,795.98	717.26	37,078.72	29,670.53	7,408.18	-	-	183.00	392,375.86	-	392,375.86	20,716.88	111,469.20
รวม	197	732	-	929	2,526,863.67	248.00	911,551.88	692,123.23	167,020.12	52,408.53	423,994.25	268,128.98	717.26	267,411.72	209,425.02	36,245.04	7,222.48	14,519.18	681.00	1,615,311.79	-	1,615,311.79	167,737.38	768,659.88
					929	2,526,863.67	911,551.88	692,123.23	167,020.12	52,408.53	423,994.25	268,128.98	717.26	267,411.72	209,425.02	36,245.04	7,222.48	14,519.18	681.00	1,615,311.79	-	1,615,311.79	167,737.38	768,659.88

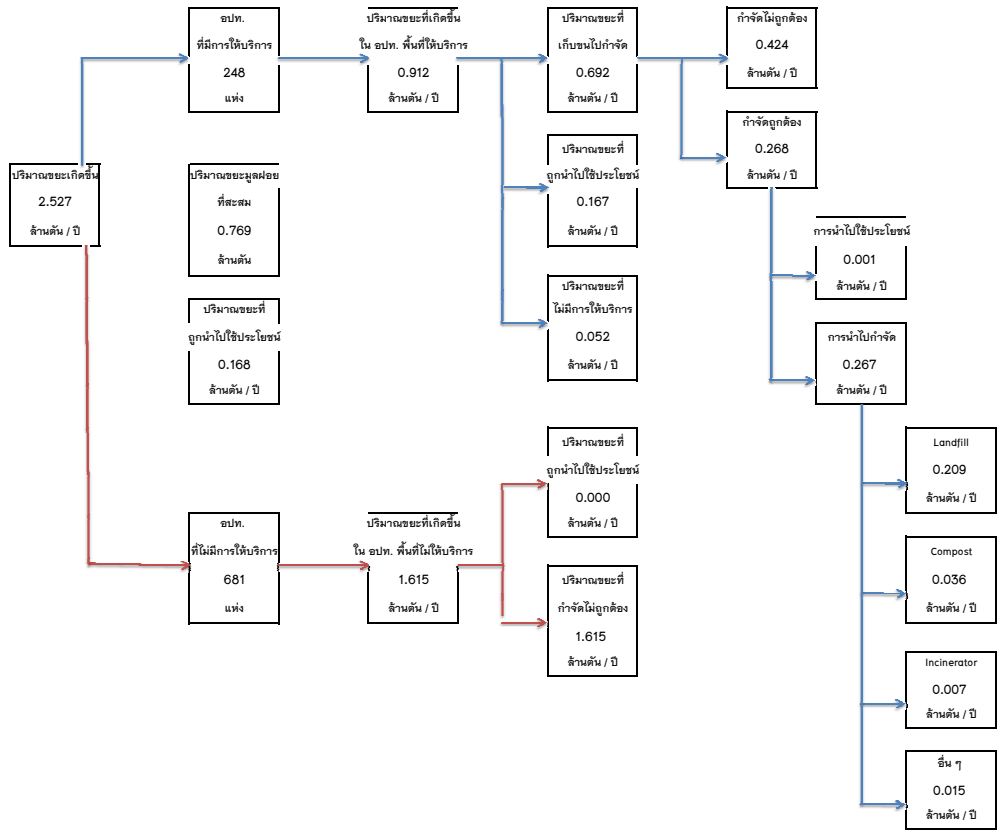

ตารางที่ 11.1 ข้อมูลการสำรวจขยะมูลฝอย (Second Draft) จ.นครราชสีมา / สสท. 11

จังหวัด	ปริมาณขยะที่เกิดขึ้น	จำนวน อปท. ที่มีการให้บริการ	พื้นที่ที่มีการให้บริการ												พื้นที่ที่ไม่มีการให้บริการ				ปริมาณขยะที่ (5)×(9)×(17)	ปริมาณขยะสะสม
			ปริมาณขยะที่เกิดขึ้นใน อปท. พื้นที่ให้บริการ	ปริมาณขยะที่เก็บขนไม่กำจัด	ปริมาณขยะที่ถูกนำไปใช้ประโยชน์	ปริมาณขยะที่ไม่มีการให้บริการ	ปริมาณขยะที่กำจัดไม่ถูกต้อง	ปริมาณขยะที่กำจัดถูกต้อง	การนำไปใช้ประโยชน์	การนำไปกำจัด	Landfill	Compost	Incinerator	อื่น ๆ	จำนวน อปท. ที่ไม่มีการให้บริการ	ปริมาณขยะที่เกิดขึ้นใน อปท. พื้นที่ที่ไม่ให้บริการ	ปริมาณขยะที่ถูกนำไปใช้ประโยชน์	ปริมาณขยะที่กำจัดไม่ถูกต้อง		
จ.นครราชสีมา	(ตัน/วัน)	(แห่ง)	(ตัน/วัน)	(ตัน/วัน)	(ตัน/วัน)	(ตัน/วัน)	(ตัน/วัน)	(ตัน/วัน)	(ตัน/วัน)	(ตัน/วัน)	(ตัน/วัน)	(ตัน/วัน)	(ตัน/วัน)	(ตัน/วัน)	(ตัน/วัน)	(ตัน/วัน)	(ตัน/วัน)	(ตัน/วัน)	(ตัน/วัน)	(ตัน)
ทต.ปิงลำโรง	5.63														1.00	5.63		5.63	0.00	
อบต.แก้งสนามนาง	8.08	1.00	8.08	8.00	0.08		8.00											0.00	0.08	
อบต.โนนสำราญ	6.72	1.00	6.72	4.00	2.72		4.00											0.00	2.72	2,250.00
อบต.ปิงทะเล	9.71	1.00	9.71	3.00		6.71	3.00											0.00	0.00	13.50
อบต.สีสุกา	4.34	1.00	4.34	3.00		1.34	3.00											0.00	0.00	15.00
ทต.ขามทะเลสอ	4.23	1.00	4.23	2.00	2.23			2.00		2.00	1.51	0.31		0.18				0.00	2.23	
อบต.หนองสรวง	5.37	1.00	5.37	3.00	2.37		3.00											0.00	2.37	210.00
อบต.ขามทะเลสอ	2.80	1.00	2.80	1.50	1.30		1.50											0.00	1.30	93.75
อบต.ปิงอ้อ	5.07														1.00	5.07		5.07	0.00	
อบต.โป่งแดง	4.74	1.00	4.74	2.00	2.74		2.00											0.00	2.74	30.00
อบต.พันดุง	4.89	1.00	4.89	3.92	0.98			3.92		3.92	2.95	0.61		0.36				0.00	0.98	
ทต.ขามสะแกแสง	5.53	1.00	5.53	4.80	0.73		4.80											0.00	0.73	300.00
ทต.หนองหัวฟาน	4.91	1.00	4.91	4.00	0.91		4.00											0.00	0.91	48.00
ทต.โนนเมือง	4.08														1.00	4.08		4.08	0.00	
อบต.ขามสะแกแสง	6.51														1.00	6.51		6.51	0.00	
อบต.หนองหัวฟาน	3.33														1.00	3.33		3.33	0.00	
อบต.พะวาด	4.49														1.00	4.49		4.49	0.00	
อบต.ชีริก	4.68														1.00	4.68		4.68	0.00	
อบต.เมืองนาท	4.05														1.00	4.05		4.05	0.00	
อบต.เมืองเกษตร	3.48														1.00	3.48		3.48	0.00	
ทต.เทพาลัย	2.92	1.00	2.92	2.90	0.02		2.90											0.00	0.02	1,417.50
ทต.เมืองคง	5.00	1.00	5.00	5.00			5.00											0.00	0.00	567.00
อบต.คูขาด	9.22														1.00	9.22		9.22	0.00	
อบต.คอนใหญ่	4.50														1.00	4.50		4.50	0.00	
อบต.ตาจั่น	7.36														1.00	7.36		7.36	0.00	15.60
อบต.เทพาลัย	6.00														1.00	6.00		6.00	0.00	
อบต.บ้านปรางค์	8.43														1.00	8.43		8.43	0.00	
อบต.เมืองคง	9.26														1.00	9.26		9.26	0.00	
อบต.หนองบัว	7.23														1.00	7.23		7.23	0.00	
อบต.หนองมะนาว	7.61														1.00	7.61		7.61	0.00	
อบต.โนนแดง	6.56														1.00	6.56		6.56	0.00	
อบต.ขามสมบูรณ์	3.61														1.00	3.61		3.61	0.00	
ทต.จระเข้ดิน	6.26	1.00	6.26	4.00	2.26		4.00											0.00	2.26	5,400.00
ทต.แจะ	20.00	1.00	20.00	20.00			20.00											0.00	0.00	3,000.00
ทต.ไทรโอง-โอยวาล	3.77	1.00	3.77	2.00	0.77	1.00	2.00											0.00	0.77	30.00
ทต.อรพิมพ์	6.04	1.00	6.04	4.50	1.54		4.50											0.00	1.54	360.00
ทต.ครบุรีใต้	7.82														1.00	7.82	0.00	7.82	0.00	
อบต.ครบุรี	5.18														1.00	5.18	0.00	5.18	0.00	
อบต.โคกกระชาย	10.49														1.00	10.49	0.00	10.49	0.00	
อบต.เจดีย์	7.01	1.00	7.01	5.00	2.01		5.00											0.00	2.01	600.00
อบต.แจะ	7.16														1.00	7.16	0.00	7.16	0.00	
อบต.บ้านใหม่	6.64														1.00	6.64	0.00	6.64	0.00	
อบต.มาบตะโกเฮน	4.42														1.00	4.42	0.00	4.42	0.00	
อบต.ลำเพือก	6.28														1.00	6.28	0.00	6.28	0.00	
อบต.ตะแบกบาน	4.61														1.00	4.61	0.00	4.61	0.00	
อบต.สระว่านพระยา	4.65														1.00	4.65	0.00	4.65	0.00	
อบต.จระเข้ดิน	6.00	1.00	6.00	5.00		1.00	5.00											0.00	0.00	135.00
ทต.จักราช	4.12	1.00	4.12	2.04	2.08			2.04		2.04	1.54	0.32		0.19				0.00	0.00	2.08

ตารางที่ 11.1 ข้อมูลการสำรวจขยะมูลฝอย (Second Draft) จ.นครราชสีมา / สสท. 11

จังหวัด	ปริมาณขยะที่เกิดขึ้น	จำนวน อปท. ที่มีการให้บริการ	พื้นที่ที่มีการให้บริการ												พื้นที่ที่ไม่มีการให้บริการ				ปริมาณขยะสะสม	
			ปริมาณขยะที่เกิดขึ้นใน อปท. พื้นที่ให้บริการ	ปริมาณขยะที่เก็บขนไม่กำจัด	ปริมาณขยะที่ถูกนำไปใช้ประโยชน์	ปริมาณขยะที่ไม่มีการให้บริการ	ปริมาณขยะที่กำจัดไม่ถูกต้อง	ปริมาณขยะที่กำจัดถูกต้อง	การนำไปใช้ประโยชน์	การนำไปกำจัด	Landfill	Compost	Incinerator	อื่น ๆ	จำนวน อปท. ที่ไม่มีการให้บริการ	ปริมาณขยะที่เกิดขึ้นใน อปท. พื้นที่ให้บริการ	ปริมาณขยะที่ถูกนำไปใช้ประโยชน์	ปริมาณขยะที่กำจัดไม่ถูกต้อง		ปริมาณขยะที่ถูกนำไปใช้ประโยชน์ (5)+(9)+(17)
จ.นครราชสีมา	(ตัน/วัน)	(แห่ง)	(ตัน/วัน)	(ตัน/วัน)	(ตัน/วัน)	(ตัน/วัน)	(ตัน/วัน)	(ตัน/วัน)	(ตัน/วัน)	(ตัน/วัน)	(ตัน/วัน)	(ตัน/วัน)	(ตัน/วัน)	(ตัน/วัน)	(ตัน/วัน)	(ตัน/วัน)	(ตัน/วัน)	(ตัน/วัน)	(ตัน/วัน)	(ตัน)
อบต.คลองเมือง	7.69														1.00	7.69	0.00	7.69	0.00	
อบต.จักราช	7.43	1.00	7.43	6.00	1.43												0.00	0.00	1.43	75.00
อบต.ทองหลาง	7.13														1.00	7.13	0.00	7.13	0.00	
อบต.ศรีสะเกษ	8.99														1.00	8.99	0.00	8.99	0.00	
อบต.สีสุภา	7.90														1.00	7.90	0.00	7.90	0.00	
อบต.หนองขาม	8.55														1.00	8.55	0.00	8.55	0.00	
อบต.หนองพลวง	6.87														1.00	6.87	0.00	6.87	0.00	
อบต.หินโคน	6.08														1.00	6.08	0.00	6.08	0.00	
ทต.หัวช้าง	5.11	1.00	5.11	5.00	0.11												0.00	0.00	0.11	10,800.00
อบต.หนองสูงเหนือ	8.86														1.00	8.86	0.00	8.86	0.00	
อบต.ช้างทอง	4.22														1.00	4.22	0.00	4.22	0.00	
อบต.หนองยาง	6.16														1.00	6.16	0.00	6.16	0.00	
อบต.พระวุก	5.41														1.00	5.41	0.00	5.41	0.00	
อบต.หัวช้าง	2.90														1.00	2.90	0.00	2.90	0.00	
ทต.ชุมพวง	9.50	1.00	9.50	7.10	2.40												0.00	0.00	2.40	945.00
อบต.ชุมพวง	3.00														1.00	3.00	0.00	3.00	0.00	
อบต.ตลาดไทร	11.60														1.00	11.60	0.00	11.60	0.00	
อบต.ท่าลาด	11.45														1.00	11.45	0.00	11.45	0.00	
อบต.โนนชุม	6.43														1.00	6.43	0.00	6.43	0.00	
อบต.โนนรัง	8.86														1.00	8.86	0.00	8.86	0.00	
อบต.ประสูช	11.30														1.00	11.30	0.00	11.30	0.00	
อบต.หนองหลัก	4.56														1.00	4.56	0.00	4.56	0.00	
อบต.สาวสวย	3.57														1.00	3.57	0.00	3.57	0.00	
อบต.โนนยอ	5.94														1.00	5.94	0.00	5.94	0.00	
ทต.โชคชัย	12.83	1.00	12.83	12.00	0.83												0.00	0.00	0.83	22,500.00
ทต.ด่านเกวียน	9.61	1.00	9.61	5.13	4.48									0.47			0.00	0.00	4.48	
ทต.ท่าเยี่ยม	10.82	1.00	10.82	7.57	3.25									0.70			0.00	0.00	3.25	
อบต.กระโถก	3.45	1.00	3.45	2.76	0.69												0.00	0.00	0.69	
อบต.โชคชัย	4.41	1.00	4.41	3.53	0.88												0.00	0.00	0.88	
อบต.ห้วยจรเข้ม	7.32														1.00	7.32	0.00	7.32	0.00	
อบต.พลับพลา	7.53	1.00	7.53	4.00	3.53												0.00	0.00	3.53	135.00
อบต.ละลมใหม่พัฒนา	5.90														1.00	5.90	0.00	5.90	0.00	
อบต.ท่าลาดขาว	3.69	1.00	3.69	2.50	1.19												0.00	0.00	1.19	168.75
อบต.ท่าอ่าง	3.81														1.00	3.81	0.00	3.81	0.00	
อบต.ด่านเกวียน	6.00	1.00	6.00	6.00													0.00	0.00	0.00	900.00
อบต.ท่ามะหลาง	4.55														1.00	4.55	0.00	4.55	0.00	
ทต.คำชะนาค	12.00	1.00	12.00	12.00													0.00	0.00	0.00	3,750.00
ทต.หนองกรวด	5.00	1.00	5.00	5.00													0.00	0.00	0.00	864.00
ทต.หนองบัวตะเกียด	8.95	1.00	8.95	5.00	3.95												0.00	0.00	3.95	2,400.00
อบต.ตะเียน	10.36														1.00	10.36	0.00	10.36	0.00	
อบต.หนองกรวด	5.08														1.00	5.08	0.00	5.08	0.00	
อบต.หินลาด	12.22														1.00	12.22	0.00	12.22	0.00	
อบต.พินชนะ	5.75														1.00	5.75	0.00	5.75	0.00	
อบต.คำชะนาค	8.73	1.00	8.73	1.00													0.00	0.00	0.00	
อบต.หัวแยง	9.13	1.00	9.13	2.00													0.00	0.00	0.00	60.00
อบต.คำนอก	3.83														1.00	3.83	0.00	3.83	0.00	
อบต.หนองบัวละคร	3.24														1.00	3.24	0.00	3.24	0.00	
อบต.สระจรเข้	5.55														1.00	5.55	0.00	5.55	0.00	

ตารางที่ 11.1 ข้อมูลการสำรวจขยะมูลฝอย (Second Draft) จ.นครราชสีมา / สสท. 11

จังหวัด	ปริมาณขยะที่เกิดขึ้น	พื้นที่ที่มีการให้บริการ													พื้นที่ที่ไม่มีการให้บริการ				ปริมาณขยะสะสม	
		จำนวน อปท. ที่มีการให้บริการ	ปริมาณขยะที่เกิดขึ้นใน อปท. พื้นที่ให้บริการ	ปริมาณขยะที่เก็บขนไปกำจัด	ปริมาณขยะที่ถูกนำไปใช้ประโยชน์	ปริมาณขยะที่ไม่มีการให้บริการ	ปริมาณขยะที่กำจัดไม่ถูกต้อง	ปริมาณขยะที่กำจัดถูกต้อง	การนำไปใช้ประโยชน์	การนำไปกำจัด	Landfill	Compost	Incinerator	อื่น ๆ	จำนวน อปท. ที่ไม่มีการให้บริการ	ปริมาณขยะที่เกิดขึ้นใน อปท. พื้นที่ที่ไม่ให้บริการ	ปริมาณขยะที่ถูกนำไปใช้ประโยชน์	ปริมาณขยะที่กำจัดไม่ถูกต้อง		ปริมาณขยะที่ถูกนำไปใช้ประโยชน์ (5)+(9)+(17)
จ.นครราชสีมา	(ตัน/วัน)	(แห่ง)	(ตัน/วัน)	(ตัน/วัน)	(ตัน/วัน)	(ตัน/วัน)	(ตัน/วัน)	(ตัน/วัน)	(ตัน/วัน)	(ตัน/วัน)	(ตัน/วัน)	(ตัน/วัน)	(ตัน/วัน)	(ตัน/วัน)	(แห่ง)	(ตัน/วัน)	(ตัน/วัน)	(ตัน/วัน)	(ตัน/วัน)	(ตัน)
อบต.กุดพิมาน	8.81														1.00	8.81	0.00	8.81	0.00	
อบต.หนองไทร	4.58														1.00	4.58	0.00	4.58	0.00	
อบต.โนนเมืองพัฒนา	4.00														1.00	4.00	0.00	4.00	0.00	
อบต.บ้านแปรง	6.11														1.00	6.11	0.00	6.11	0.00	
อบต.คันโน	4.21														1.00	4.21	0.00	4.21	0.00	
อบต.บ้านเก่า	6.76	1.00	6.76	4.00		2.76	4.00										0.00	0.00	0.00	5.85
อบต.สำนักตะคร้อ	6.31	1.00	6.31	4.42	1.89		4.42										0.00	0.00	1.89	192.00
อบต.หนองแขวง	8.09														1.00	8.09	0.00	8.09	0.00	27.00
อบต.เมืองบัว	3.57														1.00	3.57	0.00	3.57	0.00	
อบต.วังยางทอง	4.17														1.00	4.17	0.00	4.17	0.00	
ทต.โนนแดง	6.00	1.00	6.00	6.00			6.00										0.00	0.00	0.00	1,680.00
อบต.โนนแดง	3.83														1.00	3.83	0.00	3.83	0.00	
อบต.ลำทะเนียง	4.38														1.00	4.38	0.00	4.38	0.00	
อบต.วังหิน	4.08	1.00	4.08	0.50		3.58	0.50												0.00	12.00
อบต.โนนตาเตง	3.53	1.00	3.53	2.82	0.71		2.82										0.00	0.00	0.71	
อบต.คชยาวใหญ่	3.20	1.00	3.20	2.56	0.64		2.56										0.00	0.00	0.64	
ทต.โคกสวาย	5.54	1.00	5.54	4.20	1.34		4.20										0.00	0.00	1.34	2,250.00
ทต.โนนไทย	3.49	1.00	3.49	3.00	0.49		3.00										0.00	0.00	0.49	2,340.00
ทต.บัลลังก์	8.08														1.00	8.08	0.00	8.08	0.00	
อบต.เก้าบึง	8.73														1.00	8.73	0.00	8.73	0.00	
อบต.คันจาก	7.97														1.00	7.97	0.00	7.97	0.00	
อบต.โนนไทย	8.61														1.00	8.61	0.00	8.61	0.00	
อบต.ลำโรง	6.30														1.00	6.30	0.00	6.30	0.00	
อบต.สายออ	1.89	1.00	1.89	1.51	0.38		1.51										0.00	0.00	0.38	
อบต.มะค่า	3.79														1.00	3.79	0.00	3.79	0.00	
อบต.เขมไพบี	3.60														1.00	3.60	0.00	3.60	0.00	
อบต.บ้านวัง	4.34														1.00	4.34	0.00	4.34	0.00	4.50
อบต.คางหมู	4.90														1.00	4.90	0.00	4.90	0.00	
ทต.ตลาดแค	10.00	1.00	10.00	10.00			10.00										0.00	0.00	0.00	1,800.00
ทต.โนนสูง	10.07	1.00	10.07	5.02	5.05		5.02										0.00	0.00	5.05	6,480.00
ทต.มะค่า	1.96	1.00	1.96	1.76	0.20		1.76										0.00	0.00	0.20	720.00
ทต.คชนทวาย	3.61	1.00	3.61	3.25	0.36		3.25										0.00	0.00	0.36	1,800.00
ทต.ใหม่	12.52	1.00	12.52	11.00	1.52		11.00										0.00	0.00	1.52	2,250.00
ทต.ด่านค้อ	8.72														1.00	8.72	0.00	8.72	0.00	
อบต.โคก	6.92														1.00	6.92	0.00	6.92	0.00	
อบต.ธารปราสาท	6.33	1.00	6.33	5.06	1.27		5.06										0.00	0.00	1.27	
อบต.บึง	6.16														1.00	6.16	0.00	6.16	0.00	
อบต.พลสงคราม	7.89														1.00	7.89	0.00	7.89	0.00	
อบต.มะค่า	7.55														1.00	7.55	0.00	7.55	0.00	
อบต.เมืองปราสาท	6.86														1.00	6.86	0.00	6.86	0.00	
อบต.ลำคองหมื่น	6.07														1.00	6.07	0.00	6.07	0.00	
อบต.พุมข้าว	9.34														1.00	9.34	0.00	9.34	0.00	
อบต.คชนทพู	7.11														1.00	7.11	0.00	7.11	0.00	
อบต.ขามเฒ่า	5.65														1.00	5.65	0.00	5.65	0.00	
อบต.ลำมูล	5.19														1.00	5.19	0.00	5.19	0.00	
อบต.จันทิ	4.49	1.00	4.49	3.59	0.90		3.59										0.00	0.00	0.90	
ทต.หนองบัวลาย	4.00	1.00	4.00	4.00			4.00										0.00	0.00	0.00	300.00
อบต.บัวลาย	4.98														1.00	4.98	0.00	4.98	0.00	

ตารางที่ 11.1 ข้อมูลการสำรวจขยะมูลฝอย (Second Draft) จ.นครราชสีมา / สสท. 11

จังหวัด	ปริมาณขยะที่เกิดขึ้น	จำนวน อปท. ที่มีการให้บริการ	พื้นที่ที่มีการให้บริการ												พื้นที่ที่ไม่มีการให้บริการ				ปริมาณขยะสะสม	
			ปริมาณขยะที่เกิดขึ้นใน อปท. พื้นที่ให้บริการ	ปริมาณขยะที่เก็บขนไปกำจัด	ปริมาณขยะที่ถูกนำไปใช้ประโยชน์	ปริมาณขยะที่ไม่มีการให้บริการ	ปริมาณขยะที่กำจัดไม่ถูกต้อง	ปริมาณขยะที่กำจัดถูกต้อง	การนำไปใช้ประโยชน์	การนำไปกำจัด	Landfill	Compost	Incinerator	อื่น ๆ	จำนวน อปท. ที่ไม่มีการให้บริการ	ปริมาณขยะที่เกิดขึ้นใน อปท. พื้นที่ที่ไม่มีการให้บริการ	ปริมาณขยะที่ถูกนำไปใช้ประโยชน์	ปริมาณขยะที่กำจัดไม่ถูกต้อง		ปริมาณขยะที่ถูกนำไปใช้ประโยชน์ (5)+(9)+(17)
จ.นครราชสีมา	(ตัน/วัน)	(แห่ง)	(ตัน/วัน)	(ตัน/วัน)	(ตัน/วัน)	(ตัน/วัน)	(ตัน/วัน)	(ตัน/วัน)	(ตัน/วัน)	(ตัน/วัน)	(ตัน/วัน)	(ตัน/วัน)	(ตัน/วัน)	(ตัน/วัน)	(ตัน/วัน)	(ตัน/วัน)	(ตัน/วัน)	(ตัน/วัน)	(ตัน/วัน)	(ตัน)
อบต.หนองหัว	4.92														1.00	4.92	0.00	4.92	0.00	
อบต.โนนจาน	6.52														1.00	6.52	0.00	6.52	0.00	
อบต.เมืองพะไล	3.72														1.00	3.72	0.00	3.72	0.00	
ทม.บัวใหญ่	16.62	1.00	16.62	12.11	4.51			12.11									0.00	0.00	4.51	21,000.00
ทต.หนองบัวสะขาด	6.91														1.00	6.91	0.00	6.91	0.00	495.00
อบต.กุศรอก	5.19														1.00	5.19	0.00	5.19	0.00	
อบต.ชุมทอง	7.22														1.00	7.22	0.00	7.22	0.00	1,800.00
อบต.คอนตะพนิน	3.92														1.00	3.92	0.00	3.92	0.00	
อบต.โนนทองกลาง	7.87														1.00	7.87	0.00	7.87	0.00	
อบต.บัวใหญ่	8.02														1.00	8.02	0.00	8.02	0.00	
อบต.ห้วยยาง	6.86														1.00	6.86	0.00	6.86	0.00	
อบต.คันช้าง	6.89														1.00	6.89	0.00	6.89	0.00	
อบต.หนองแจ้งใหญ่	6.01														1.00	6.01	0.00	6.01	0.00	
อบต.เสมาใหญ่	4.56														1.00	4.56	0.00	4.56	0.00	
ทต.บ้านเหลื่อม	3.76	1.00	3.76	3.00	0.76			3.00									0.00	0.00	0.76	162.00
อบต.โคกกระเบื้อง	7.84														1.00	7.84	0.00	7.84	0.00	
อบต.บ้านเหลื่อม	2.39														1.00	2.39	0.00	2.39	0.00	
อบต.ชอระกา	3.37														1.00	3.37	0.00	3.37	0.00	
อบต.วังโพธิ์	2.18	1.00	2.18	2.00	0.18			2.00									0.00	0.00	0.18	
ทต.ปะทาย	6.49	1.00	6.49	5.60	0.89			5.60									0.00	0.00	0.89	18,222.30
อบต.ปะทาย	3.58	1.00	3.58	2.86	0.72			2.86									0.00	0.00	0.72	
อบต.กระทุ่มราย	6.60	1.00	6.60	2.00		4.60		2.00									0.00	0.00	0.00	
อบต.นางรำ	5.30														1.00	5.30	0.00	5.30	0.00	
อบต.ทุ่งสว่าง	4.22														1.00	4.22	0.00	4.22	0.00	
อบต.หนองพลวง	5.17														1.00	5.17	0.00	5.17	0.00	81.00
อบต.ห้วยทราย	5.09	1.00	5.09	3.50	1.59			3.50									0.00	0.00	1.59	52.50
อบต.วังไม้แดง	5.73														1.00	5.73	0.00	5.73	0.00	63.38
อบต.โนนศักดิ์	5.33														1.00	5.33	0.00	5.33	0.00	13.50
อบต.เมืองโตน	3.69														1.00	3.69	0.00	3.69	0.00	
อบต.หนองค่าย	4.58														1.00	4.58	0.00	4.58	0.00	
อบต.ตลาดไทร	5.46														1.00	5.46	0.00	5.46	0.00	
อบต.โคกกลาง	5.48														1.00	5.48	0.00	5.48	0.00	
อบต.คอนัน	4.84	1.00	4.84	0.50		4.34		0.50											0.00	-
ทม.เมืองปัก	16.52	1.00	16.52	15.00	1.52				15.00			15.00					0.00	0.00	1.52	
ทต.ตะขบ	5.50	1.00	5.50	4.95	0.55			4.95									0.00	0.00	0.55	2,100.00
ทต.ลำนางแก้ว	4.80														1.00	4.80	0.00	4.80	0.00	
ทต.บ่อปลาทอง	3.72														1.00	3.72	0.00	3.72	0.00	
ทต.นากอก	6.11	1.00	6.11	4.89	1.22			4.89									0.00	0.00	1.22	
ทต.ปักธงชัย*	5.35	1.00	5.35	4.28	1.07				4.28		4.28						0.00	0.00	1.07	
อบต.ตะคุ	11.14	1.00	11.14	10.00	1.14			10.00									0.00	0.00	1.14	210.00
อบต.ตะขบ	9.27														1.00	9.27	0.00	9.27	0.00	
อบต.ธงชัยเหนือ	7.19														1.00	7.19	0.00	7.19	0.00	
อบต.สะแกกราช	7.89														1.00	7.89	0.00	7.89	0.00	
อบต.สูงเกษม	4.35														1.00	4.35	0.00	4.35	0.00	
อบต.เกษมทรัพย์	3.33														1.00	3.33	0.00	3.33	0.00	
อบต.โคกไทย	4.20														1.00	4.20	0.00	4.20	0.00	
อบต.คอน	3.93														1.00	3.93	0.00	3.93	0.00	
อบต.ภูหลวง	5.12														1.00	5.12	0.00	5.12	0.00	

ตารางที่ 11.1 ข้อมูลการสำรวจขยะมูลฝอย (Second Draft) จ.นครราชสีมา / สสท. 11

จังหวัด	ปริมาณขยะที่เกิดขึ้น	จำนวน อปท. ที่มีการให้บริการ	พื้นที่ที่มีการให้บริการ												พื้นที่ที่ไม่มีการให้บริการ				ปริมาณขยะสะสม	
			ปริมาณขยะที่เกิดขึ้นใน อปท. พื้นที่ให้บริการ	ปริมาณขยะที่เก็บขนไปกำจัด	ปริมาณขยะที่ถูกนำไปใช้ประโยชน์	ปริมาณขยะที่ไม่มีการให้บริการ	ปริมาณขยะที่กำจัดไม่ถูกต้อง	ปริมาณขยะที่กำจัดถูกต้อง	การนำไปใช้ประโยชน์	การนำไปกำจัด	Landfill	Compost	Incinerator	อื่น ๆ	จำนวน อปท. ที่ไม่มีการให้บริการ	ปริมาณขยะที่เกิดขึ้นใน อปท. พื้นที่ที่ไม่มีการให้บริการ	ปริมาณขยะที่ถูกนำไปใช้ประโยชน์	ปริมาณขยะที่กำจัดไม่ถูกต้อง		ปริมาณขยะที่ถูกนำไปใช้ประโยชน์ (5)+(9)+(17)
จ.นครราชสีมา	(ตัน/วัน)	(แห่ง)	(ตัน/วัน)	(ตัน/วัน)	(ตัน/วัน)	(ตัน/วัน)	(ตัน/วัน)	(ตัน/วัน)	(ตัน/วัน)	(ตัน/วัน)	(ตัน/วัน)	(ตัน/วัน)	(ตัน/วัน)	(ตัน/วัน)	(ตัน/วัน)	(ตัน/วัน)	(ตัน/วัน)	(ตัน/วัน)	(ตัน/วัน)	(ตัน)
อบต.ลำโรง	3.16														1.00	3.16	0.00	3.16	0.00	
อบต.ตุ้ม	4.99														1.00	4.99	0.00	4.99	0.00	
อบต.เจ้า	6.04														1.00	6.04	0.00	6.04	0.00	
ทท.ปากช่อง	50.00	1.00	50.00	46.00	4.00		46.00										0.00	0.00	4.00	145,800.00
ทต.กลางดง	12.00	1.00	12.00	10.00	2.00			10.00		10.00	10.00						0.00	0.00	2.00	2,250.00
ทต.หมูสี	12.65	1.00	12.65	11.39	1.27			11.39		11.39		3.40	7.99				0.00	0.00	1.27	42,000.00
ทต.สีมามงคล*	8.42	1.00	8.42	8.00	0.42			8.00		8.00		2.40	5.60				0.00	0.00	0.42	
ทต.วังไทร	11.59	1.00	11.59	10.43	1.16		10.43										0.00	0.00	1.16	
อบต.หนองพระ	11.13	1.00	11.13	8.90	2.23		8.90										0.00	0.00	2.23	
อบต.ปากช่อง	25.00	1.00	25.00	25.00	0.00		25.00										0.00	0.00	0.00	
อบต.วังกระพระ	8.65														1.00	8.65	0.00	8.65	0.00	
อบต.หนองน้ำแดง	8.92														1.00	8.92	0.00	8.92	0.00	
อบต.หนองสาหร่าย	26.43	1.00	26.43	21.14	5.29		21.14										0.00	0.00	5.29	
อบต.คลองม่วง	9.24														1.00	9.24	0.00	9.24	0.00	
อบต.จันทิภัก	15.32														1.00	15.32	0.00	15.32	0.00	
อบต.โป่งตาลอง	4.72	1.00	4.72	3.78	0.94		3.78										0.00	0.00	0.94	
อบต.พญาเย็น	6.51	1.00	6.51	5.86	0.65			5.86		5.86		1.76	4.10				0.00	0.00	0.65	
ทต.พระทองคำ	4.58	1.00	4.58	2.00	2.58		2.00										0.00	0.00	2.58	450.00
อบต.พิมาย	10.50														1.00	10.50	0.00	10.50	0.00	
อบต.พิมาย	8.46														1.00	8.46	0.00	8.46	0.00	
อบต.สระพระ	5.05														1.00	5.05	0.00	5.05	0.00	
อบต.หนองหอย	6.58														1.00	6.58	0.00	6.58	0.00	
อบต.มวกเหล็ก	3.97														1.00	3.97	0.00	3.97	0.00	
ทต.พิมาย	15.00	1.00	15.00	13.00	2.00		13.00										0.00	0.00	2.00	5,040.00
ทต.วังน้ำเย็น	14.76	1.00	14.76	5.00	9.76		5.00										0.00	0.00	9.76	270.00
อบต.กระเบื้องใหญ่	5.73														1.00	5.73	0.00	5.73	0.00	
อบต.โบสถ์	17.71	1.00	17.71	10.00	7.71		10.00										0.00	0.00	7.71	54.00
อบต.กระชอน	7.74														1.00	7.74	0.00	7.74	0.00	
อบต.ชีวาน	4.18														1.00	4.18	0.00	4.18	0.00	
อบต.คงใหญ่	9.97														1.00	9.97	0.00	9.97	0.00	
อบต.หัวหลวง	5.25														1.00	5.25	0.00	5.25	0.00	
อบต.นิคมสร้างตนเอง	9.94														1.00	9.94	0.00	9.94	0.00	
อบต.ในเมือง	14.67	1.00	14.67	10.00	4.67		10.00										0.00	0.00	4.67	-
อบต.สัมฤทธิ์	8.26														1.00	8.26	0.00	8.26	0.00	
อบต.หนองระเหยียง	9.91														1.00	9.91	0.00	9.91	0.00	
อบต.ธารละหลอด	3.59														1.00	3.59	0.00	3.59	0.00	
ทท.นครราชสีมา	260.02	1.00	260.02	200.00	60.02		200.00			200.00	150.60	31.00		18.40			0.00	0.00	60.02	
ทต.หนองไผ่	6.12	1.00	6.12	5.00	1.12		5.00										0.00	0.00	1.12	
ทต.ปรางใหญ่	9.72	1.00	9.72	8.74	0.97		8.74										0.00	0.00	0.97	
ทต.โคกกรวด	7.20	1.00	7.20	5.48	1.72			5.48		5.48	4.13	0.85		0.50			0.00	0.00	1.72	
ทต.จตุรพัก	16.83	1.00	16.83	15.15	1.68		15.15										0.00	0.00	1.68	6,000.00
ทต.หนองไผ่ล้อม	19.54	1.00	19.54	13.68	5.86			13.68		13.68	10.30	2.12		1.26			0.00	0.00	5.86	
ทต.หัวทะเล	26.02	1.00	26.02	18.21	7.81			18.21		18.21	13.72	2.82		1.68			0.00	0.00	7.81	
ทต.โพธิ์กลาง	26.70	1.00	26.70	18.69	8.01			18.69		18.69	14.07	2.90		1.72			0.00	0.00	8.01	
ทต.โคกสูง	10.20	1.00	10.20	9.18	1.02		9.18										0.00	0.00	1.02	
ทต.เมืองใหม่โคกกรวด*	13.28	1.00	13.28	9.30	3.99			9.30		9.30	7.00	1.44		0.86			0.00	0.00	3.99	
ทต.สุรนารี	17.00	1.00	17.00	11.90	5.10			11.90		11.90	8.96	1.84		1.09			0.00	0.00	5.10	
ทต.ไชยมงคล	7.25	1.00	7.25	5.08	2.18			5.08		5.08	3.82	0.79		0.47			0.00	0.00	2.18	

ตารางที่ 11.1 ข้อมูลการสำรวจขยะมูลฝอย (Second Draft) จ.นครราชสีมา / สสท. 11

จังหวัด	ปริมาณขยะที่เกิดขึ้น	จำนวน อปท. ที่มีการให้บริการ	พื้นที่ที่มีการให้บริการ												พื้นที่ที่ไม่มีการให้บริการ				ปริมาณขยะสะสม		
			ปริมาณขยะที่เกิดขึ้นใน อปท. พื้นที่ให้บริการ	ปริมาณขยะที่เก็บขนไปกำจัด	ปริมาณขยะที่ถูกนำไปใช้ประโยชน์	ปริมาณขยะที่ไม่มีการให้บริการ	ปริมาณขยะที่กำจัดไม่ถูกต้อง	ปริมาณขยะที่กำจัดถูกต้อง	การนำไปใช้ประโยชน์	การนำไปกำจัด	Landfill	Compost	Incinerator	อื่น ๆ	จำนวน อปท. ที่ไม่มีการให้บริการ	ปริมาณขยะที่เกิดขึ้นใน อปท. พื้นที่ที่ไม่มีการให้บริการ	ปริมาณขยะที่ถูกนำไปใช้ประโยชน์	ปริมาณขยะที่กำจัดไม่ถูกต้อง		ปริมาณขยะที่ถูกนำไปใช้ประโยชน์ (5)+(9)+(17)	
จ.นครราชสีมา	(ตัน/วัน)	(แห่ง)	(ตัน/วัน)	(ตัน/วัน)	(ตัน/วัน)	(ตัน/วัน)	(ตัน/วัน)	(ตัน/วัน)	(ตัน/วัน)	(ตัน/วัน)	(ตัน/วัน)	(ตัน/วัน)	(ตัน/วัน)	(ตัน/วัน)	(ตัน/วัน)	(ตัน/วัน)	(ตัน/วัน)	(ตัน/วัน)	(ตัน/วัน)	(ตัน)	
ทต.บ้านโพธิ์	9.23	1.00	9.23	6.46	2.77			6.46			6.46	4.86	1.00		0.59			0.00	0.00	2.77	
ทต.บ้านใหม่	18.23	1.00	18.23	12.76	5.47						12.76	9.61	1.98		1.17			0.00	0.00	5.47	
ทต.พุดซา	9.94	1.00	9.94	8.95	0.99						8.95							0.00	0.00	0.99	
อบต.หนองบัวศาลา	17.33	1.00	17.33	15.23	2.10						15.23	11.47			1.40			0.00	0.00	2.10	
อบต.บ้านเกาะ	10.12	1.00	10.12	7.70	2.42						7.70	5.80	1.19		0.71			0.00	0.00	2.42	
อบต.หนองจรบัก	11.07	1.00	11.07	6.12	4.95						6.12	4.61	0.95		0.56			0.00	0.00	4.95	
อบต.หนองระเวียง	10.37	1.00	10.37	7.26	3.11						7.26	5.47	1.13		0.67			0.00	0.00	3.11	
อบต.หมื่นไวย	9.37	1.00	9.37	7.98	1.39						7.98	6.01	1.24		0.73			0.00	0.00	1.39	
อบต.พนา	4.56	1.00	4.56	3.65	0.91						3.65							0.00	0.00	0.91	
อบต.สีมูม	5.81	1.00	5.81	4.07	1.75						4.07	3.06	0.63		0.37			0.00	0.00	1.75	
อบต.ตลาด	6.01	1.00	6.01	4.21	1.80						4.21	3.17	0.65		0.39			0.00	0.00	1.80	
อบต.มะเวียง	6.75	1.00	6.75	4.73	2.02						4.73	3.56	0.73		0.43			0.00	0.00	2.02	
อบต.จันทอ	11.79	1.00	11.79	9.43	2.36						9.43							0.00	0.00	2.36	
อบต.พลกรัง	4.33															1.00	4.33	0.00	4.33	0.00	
อบต.หนองกระทุ่ม	6.96	1.00	6.96	4.87	2.09						4.87	3.67	0.76		0.45			0.00	0.00	2.09	
ทต.เมืองยาง	9.46	1.00	9.46	7.57	1.89						7.57							0.00	0.00	1.89	168.75
อบต.กระเบื้องนอก	6.45															1.00	6.45	0.00	6.45	0.00	
อบต.เนินขุดม	4.76															1.00	4.76	0.00	4.76	0.00	
อบต.สะพานปลาควัว	6.75															1.00	6.75	0.00	6.75	0.00	
ทต.หนองบัววง	4.67	1.00	4.67	4.00	0.67						4.00							0.00	0.00	0.67	
ทต.ขุขันธ์	3.98	1.00	3.98	3.00	0.98						3.00									0.98	1,350.00
อบต.ช่องแมว	11.06															1.00	11.06	0.00	11.06	0.00	
อบต.โปล	4.36															1.00	4.36	0.00	4.36	0.00	
อบต.บ้านยาง	6.42															1.00	6.42	0.00	6.42	0.00	
ทต.ศาลเจ้าพ่อ	4.00	1.00	4.00	4.00							4.00							0.00	0.00	0.00	1,200.00
อบต.วังหมี	8.48															1.00	8.48	0.00	8.48	0.00	
อบต.ระเวียง	5.35															1.00	5.35	0.00	5.35	0.00	
อบต.อุดมทรัพย์	10.30															1.00	10.30	0.00	10.30	0.00	
อบต.ไทยสามัคคี	5.93															1.00	5.93	0.00	5.93	0.00	
อบต.วังน้ำเขียว	7.39	1.00	7.39	5.91	1.48						5.91							0.00	0.00	1.48	
ทต.สีบัว	21.00	1.00	21.00	17.00	4.00						17.00	17.00						0.00	0.00	4.00	
ทต.คลองไผ่	3.92	1.00	3.92	3.14	0.78						3.14							0.00	0.00	0.78	15,750.00
ทต.ลาดบัวขาว	4.21	1.00	4.21	3.00	1.21						3.00		0.90	2.10				0.00	0.00	1.21	
ทต.หนองน้ำใส	13.00	1.00	13.00	4.00			9.00	4.00										0.00	0.00	0.00	300.00
อบต.ลาดบัวขาว	13.73	1.00	13.73	10.00	3.73						10.00							0.00	0.00	3.73	6,000.00
อบต.วังโจ้งใหญ่	6.34															1.00	6.34	0.00	6.34	0.00	
อบต.กฤษณา	7.16															1.00	7.16	0.00	7.16	0.00	
อบต.กุดน้อย	6.91															1.00	6.91	0.00	6.91	0.00	
อบต.คลองไผ่	5.01															1.00	5.01	0.00	5.01	0.00	
อบต.คอนเมือง	6.59															1.00	6.59	0.00	6.59	0.00	
อบต.บ้านหิน	4.26	1.00	4.26	3.41	0.85						3.41							0.00	0.00	0.85	2,250.00
อบต.มิตรภาพ	6.66															1.00	6.66	0.00	6.66	0.00	
อบต.สีบัว	5.82															1.00	5.82	0.00	5.82	0.00	
อบต.หนองบัวน้อย	5.77															1.00	5.77	0.00	5.77	0.00	
อบต.หนองหญ้าขาว	8.73															1.00	8.73	0.00	8.73	0.00	
ทต.สีดา	3.91	1.00	3.91	3.50	0.41						3.50							0.00	0.00	0.41	1,687.50
อบต.สีดา	3.23															1.00	3.23	0.00	3.23	0.00	
อบต.โนนทอง	3.02															1.00	3.02	0.00	3.02	0.00	

ตารางที่ 11.1 ข้อมูลการสำรวจขยะมูลฝอย (Second Draft) จ.นครราชสีมา / สสท. 11

จังหวัด	ปริมาณขยะที่เกิดขึ้น	จำนวน อปท. ที่มีการให้บริการ	พื้นที่ที่มีการให้บริการ												พื้นที่ที่ไม่มีการให้บริการ				ปริมาณขยะสะสม	
			ปริมาณขยะที่เกิดขึ้นใน อปท. พื้นที่ให้บริการ	ปริมาณขยะที่เก็บขนไปกำจัด	ปริมาณขยะที่ถูกนำไปใช้ประโยชน์	ปริมาณขยะที่ไม่มีการให้บริการ	ปริมาณขยะที่กำจัดไม่ถูกต้อง	ปริมาณขยะที่กำจัดถูกต้อง	การนำไปใช้ประโยชน์	การนำไปกำจัด	Landfill	Compost	Incinerator	อื่น ๆ	จำนวน อปท. ที่ไม่มีการให้บริการ	ปริมาณขยะที่เกิดขึ้นใน อปท. พื้นที่ที่ไม่มีการให้บริการ	ปริมาณขยะที่ถูกนำไปใช้ประโยชน์	ปริมาณขยะที่กำจัดไม่ถูกต้อง		ปริมาณขยะที่ถูกนำไปใช้ประโยชน์ (5)×(9)×(17)
จ.นครราชสีมา	(ตัน/วัน)	(แห่ง)	(ตัน/วัน)	(ตัน/วัน)	(ตัน/วัน)	(ตัน/วัน)	(ตัน/วัน)	(ตัน/วัน)	(ตัน/วัน)	(ตัน/วัน)	(ตัน/วัน)	(ตัน/วัน)	(ตัน/วัน)	(ตัน/วัน)	(ตัน/วัน)	(ตัน/วัน)	(ตัน/วัน)	(ตัน/วัน)	(ตัน/วัน)	(ตัน)
อบต.สามเมือง	3.89														1.00	3.89	0.00	3.89	0.00	
อบต.โนนประดู่	3.54														1.00	3.54	0.00	3.54	0.00	
อบต.หนองศาลใหญ่	5.04														1.00	5.04	0.00	5.04	0.00	
ทต.กุฉีกรักษ์	2.78	1.00	2.78	2.00	0.78		2.00										0.00	0.00	0.78	
ทต.สูงเนิน	12.00	1.00	12.00	12.00	0.00		12.00										0.00	0.00	0.00	72,000.00
อบต.นากลาง	15.00	1.00	15.00	15.00	0.00		15.00										0.00	0.00	0.00	405.00
อบต.มะเกลือเก่า	11.41														1.00	11.41	0.00	11.41	0.00	
อบต.มะเกลือใหม่	7.23	1.00	7.23	5.78	1.45		5.78										0.00	0.00	1.45	540.00
อบต.สูงเนิน	12.00	1.00	12.00	12.00	0.00		12.00										0.00	0.00	0.00	
อบต.เสมา	8.40	1.00	8.40	5.00	3.40		5.00										0.00	0.00	3.40	360.00
อบต.บุชีเมณี	4.03	1.00	4.03	3.00	1.03		3.00										0.00	0.00	1.03	48.00
อบต.โค้งยาง	2.44														1.00	2.44	0.00	2.44	0.00	
อบต.โนนค่า	4.46	1.00	4.46	3.57	0.89		3.57										0.00	0.00	0.89	30.00
อบต.หนองตะโก	6.23														1.00	6.23		6.23	0.00	
อบต.กุฉีกรักษ์	2.10	1.00	2.10	1.68	0.42		1.68												0.42	
อบต.โคจร	2.40	1.00	2.40	1.92	0.48		1.92										0.00	0.00	0.48	
ทต.โนนสมบูรณ์	20.00	1.00	20.00	20.00	0.00		20.00										0.00	0.00	0.00	3,000.00
ทต.เสิงสาง	10.00	1.00	10.00	9.00	1.00		9.00										0.00	0.00	1.00	600.00
อบต.กุฉีโบสถ์	12.67														1.00	12.67	0.00	12.67	0.00	
อบต.โนนสมบูรณ์	4.21														1.00	4.21	0.00	4.21	0.00	
อบต.สระตะเอน	10.39														1.00	10.39	0.00	10.39	0.00	
อบต.สุขโขทัย	10.23														1.00	10.23	0.00	10.23	0.00	
อบต.เสิงสาง	6.36														1.00	6.36	0.00	6.36	0.00	
อบต.บ้านราษฎร์	6.82														1.00	6.82	0.00	6.82	0.00	
ทต.หนองหัวแรด	9.02	1.00	9.02	3.00		6.02	3.00										0.00	0.00	0.00	2,700.00
ทต.แม่พลอง	6.11	1.00	6.11	6.00	0.11		6.00										0.00	0.00	0.11	27,000.00
อบต.หนองบุญนา	9.39														1.00	9.39	0.00	9.39	0.00	
อบต.สารภี	8.63														1.00	8.63	0.00	8.63	0.00	
อบต.หนองตะโก	7.91														1.00	7.91	0.00	7.91	0.00	
อบต.ไทยเจริญ	2.79	1.00	2.79	1.00	1.79		1.00										0.00	0.00	1.79	300.00
อบต.สูงเขว้า	4.18														1.00	4.18	0.00	4.18	0.00	
อบต.หนองไม้ไผ่	3.57														1.00	3.57	0.00	3.57	0.00	
อบต.บ้านใหม่	4.58														1.00	4.58	0.00	4.58	0.00	
ทต.หัวแกลง	5.00	1.00	5.00	5.00			5.00										0.00	0.00	0.00	180.00
ทต.หินศาล	5.00	1.00	5.00	5.00			5.00										0.00	0.00	0.00	1,125.00
อบต.ห้วยประดู่	9.47														1.00	9.47	0.00	9.47	0.00	
อบต.ห้วยตะเอน	8.34														1.00	8.34	0.00	8.34	0.00	
อบต.เมืองลับแล	7.95														1.00	7.95	0.00	7.95	0.00	
อบต.จิว	7.83														1.00	7.83	0.00	7.83	0.00	
อบต.หินศาล	6.80														1.00	6.80	0.00	6.80	0.00	
อบต.หัวแกลง	6.60														1.00	6.60	0.00	6.60	0.00	
อบต.ตะโก	4.11														1.00	4.11	0.00	4.11	0.00	
อบต.ภรรณี	4.03														1.00	4.03	0.00	4.03	0.00	
อบต.ทับสวาย	3.58														1.00	3.58	0.00	3.58	0.00	
อบต.หัวแค้น	3.88														1.00	3.88	0.00	3.88	0.00	
รวม (ตัน/วัน)	2,692.49	136.00	1,448.60	1,113.41	279.98	55.21	654.52	458.90	-	458.90	335.71	68.04	19.79	35.36	197.00	1,243.89	-	1,243.89	279.98	460,002.36
รวม (ตัน/ปี)	982,760.19	136.00	528,738.78	406,395.93	102,192.77	20,150.08	238,898.05	167,497.88	-	167,497.88	122,534.74	24,833.32	7,222.48	12,907.34	197.00	454,021.40	-	454,021.40	102,192.77	460,002.36
	982,760.19		528,738.78	406,395.93				167,497.88		167,497.88						454,021.40			102,192.77	

ตารางที่ 11.1 ข้อมูลการสำรวจขยะมูลฝอย (Second Draft) จ.นครราชสีมา / สสภ. 11

จังหวัด	ปริมาณขยะที่เกิดขึ้น	จำนวน อปท. ที่มีการให้บริการ	ปริมาณขยะที่เกิดขึ้นใน อปท. พื้นที่ให้บริการ	ปริมาณขยะที่เก็บขนไปกำจัด	ปริมาณขยะที่ถูกนำไปใช้ประโยชน์	ปริมาณขยะที่ไม่มีการให้บริการ	ปริมาณขยะที่กำจัดไม่ถูกต้อง	ปริมาณขยะที่กำจัดถูกต้อง	การนำไปใช้ประโยชน์	การนำไปกำจัด	Landfill	Compost	Incinerator	อื่น ๆ	พื้นที่ที่ไม่มีการให้บริการ				ปริมาณขยะที่เผา (5)+(9)+(17)	ปริมาณขยะสะสม	
															จำนวน อปท. ที่ไม่มีการให้บริการ	ปริมาณขยะที่เกิดขึ้นใน อปท. พื้นที่ที่ไม่ให้บริการ	ปริมาณขยะที่ถูกนำไปใช้ประโยชน์	ปริมาณขยะที่กำจัดไม่ถูกต้อง			
จ.นครราชสีมา	(ตัน/วัน)	(แห่ง)	(ตัน/วัน)	(ตัน/วัน)	(ตัน/วัน)	(ตัน/วัน)	(ตัน/วัน)	(ตัน/วัน)	(ตัน/วัน)	(ตัน/วัน)	(ตัน/วัน)	(ตัน/วัน)	(ตัน/วัน)	(ตัน/วัน)	(แห่ง)	(ตัน/วัน)	(ตัน/วัน)	(ตัน/วัน)	(ตัน/วัน)	(ตัน)	
อปท. รวม	335	333																			
เทศบาล	82																				
อบต.	251																				

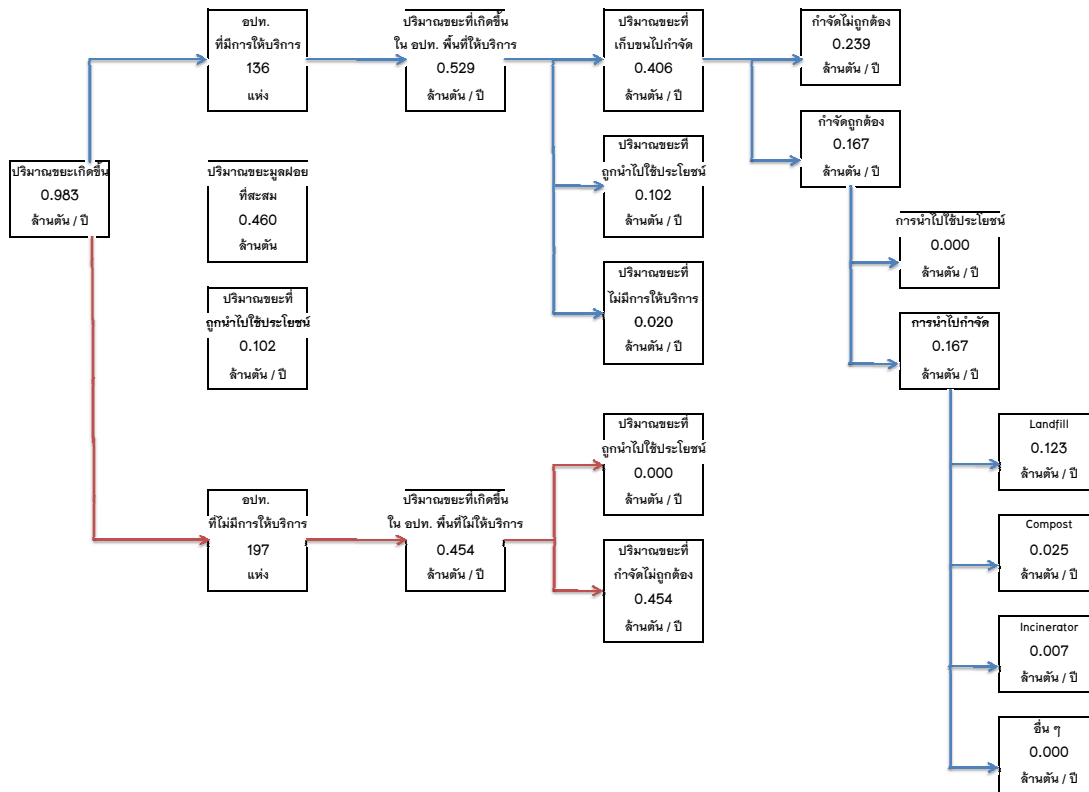

จ.นครราชสีมา
สสภ. 11

ตารางที่ 11.2 ข้อมูลการสำรวจขยะมูลฝอย (Second Draft) จ.สุรินทร์ / สสจ. 11

จังหวัด	ปริมาณขยะที่เกิดขึ้น	พื้นที่ที่มีการให้บริการ													พื้นที่ที่ไม่มีการให้บริการ				ปริมาณขยะที่ถูกนำไปใช้ประโยชน์ (5)+(9)+(17) (ตัน/วัน)	ปริมาณขยะสะสม (ตัน)	
		จำนวน อบท. ที่มีการให้บริการ	ปริมาณขยะที่เกิดขึ้นใน อบท. พื้นที่ให้บริการ	ปริมาณขยะที่เก็บขนไปกำจัด	ปริมาณขยะที่ถูกนำไปใช้ประโยชน์	ปริมาณขยะที่ไม่มีการให้บริการ	ปริมาณขยะที่กำจัดไม่ถูกต้อง	ปริมาณขยะที่กำจัดถูกต้อง	การนำไปใช้ประโยชน์	การนำไปกำจัด	Landfill	Compost	Incinerator	อื่น ๆ	จำนวน อบท. ที่ไม่มีการให้บริการ	ปริมาณขยะที่เกิดขึ้นใน อบท. พื้นที่ให้บริการ	ปริมาณขยะที่เก็บขนไปใช้ประโยชน์	ปริมาณขยะที่กำจัดไม่ถูกต้อง			
จ.สุรินทร์	(ตัน/วัน)	(แห่ง)	(ตัน/วัน)	(ตัน/วัน)	(ตัน/วัน)	(ตัน/วัน)	(ตัน/วัน)	(ตัน/วัน)	(ตัน/วัน)	(ตัน/วัน)	(ตัน/วัน)	(ตัน/วัน)	(ตัน/วัน)	(ตัน/วัน)	(ตัน/วัน)	(ตัน/วัน)	(ตัน/วัน)	(ตัน/วัน)	(ตัน/วัน)	(ตัน/วัน)	(ตัน)
อบต.อาโพน	6.20															1	6.20		6.20	-	
อบต.จรัส	6.34															1	6.34		6.34	-	
อบต.สามาอาณ	4.23															1	4.23		4.23	-	
อบต.เสเดา	5.51															1	5.51		5.51	-	
อบต.ดาวัง	5.54															1	5.54		5.54	-	
อบต.บัวเชด	2.75															1	2.75		2.75	-	
ทต.กึ่งแอน	10.00	1	10.00	10.00	0.00			10.00													
ทต.นิคมปราสาท	2.72	1	2.72	2.00	0.72			2.00												0.72	11.25
ทต.กันตวจระมวล	5.72															1	5.72		5.72	-	
อบต.ธานี	6.53															1	6.53		6.53	-	
อบต.ปราสาทหนอง	4.68															1	4.68		4.68	-	
อบต.เชื้อเพลิง	7.01															1	7.01		7.01	-	
อบต.ทุ่งมน	6.43															1	6.43		6.43	-	
อบต.นิล	5.33															1	5.33		5.33	-	
อบต.โคกยาง	12.87															1	12.87		12.87	-	
อบต.ทมอ	5.96															1	5.96		5.96	-	
อบต.โคกสะอาด	10.26															1	10.26		10.26	-	
อบต.โชคสาม	10.40															1	10.40		10.40	-	
อบต.กึ่งแอน	11.31															1	11.31		11.31	-	
อบต.ปรีอ	7.89															1	7.89		7.89	-	
อบต.สมุด	3.69															1	3.69		3.69	-	
อบต.บ้านพลวง	6.99															1	6.99		6.99	-	
อบต.บ้านไทร	5.93															1	5.93		5.93	-	
อบต.หนองใหญ่	10.61															1	10.61		10.61	-	
อบต.ตนาบ	8.18															1	8.18		8.18	-	
อบต.ประทีปนุ	4.17															1	4.17		4.17	-	
อบต.บักได	11.12															1	11.12		11.12	-	
อบต.ตานิยม	9.55															1	9.55		9.55	-	
อบต.จิกแตก	7.11															1	7.11		7.11	-	
อบต.โคกกลาง	6.26															1	6.26		6.26	-	
ท.สุรินทร์	50.00	1	50.00	48.00	2.00			48.00												2.00	
ทต.เมืองที่	3.00	1	3.00	3.00	0.00			3.00												-	1.62
อบต.ตาอึ้ง	9.63															1	9.63		9.63	-	
อบต.แก้งใหญ่	8.61															1	8.61		8.61	-	
อบต.คอโค	9.20															1	9.20		9.20	-	
อบต.เจเมือง	10.80															1	10.80		10.80	-	
อบต.ท่าหลวง	15.29															1	15.29		15.29	-	
อบต.เทนมีย์	9.90															1	9.90		9.90	-	
อบต.นอกเมือง	28.49	1	28.49	22.79	5.70			22.79												5.70	
อบต.นาดี	12.42															1	12.42		12.42	-	
อบต.นาบัว	11.39															1	11.39		11.39	-	
อบต.เพ็ชราม	6.99															1	6.99		6.99	-	
อบต.เมืองที่	8.00															1	8.00		8.00	-	
อบต.ราม	8.29															1	8.29		8.29	-	
อบต.สลักไถ่	10.41															1	10.41		10.41	-	
อบต.สวาย	11.73	1	11.73	0.50	0.23		11.00	0.50												0.23	18.00
อบต.สำโรง	8.49															1	8.49		8.49	-	
อบต.แสงจันทร์	5.83															1	5.83		5.83	-	

ตารางที่ 11.2 ข้อมูลการสำรวจขยะมูลฝอย (Second Draft) จ.สุรินทร์ / สสจ. 11

จังหวัด	ปริมาณขยะที่เกิดขึ้น	พื้นที่ที่มีการให้บริการ													พื้นที่ที่ไม่มีการให้บริการ				ปริมาณขยะที่ ถูกนำไปใช้ (5)+(9)+(17) (ตัน/วัน)	ปริมาณขยะสะสม (ตัน)
		จำนวน อบท. ที่ มีการให้บริการ	ปริมาณขยะที่ เกิดขึ้นใน อบท. พื้นที่ให้บริการ	ปริมาณขยะที่ เก็บขนไปกำจัด	ปริมาณขยะที่ ถูกนำไปใช้ ประโยชน์	ปริมาณขยะที่ไม่ มีการให้บริการ	ปริมาณขยะที่ กำจัดไม่ถูกต้อง	ปริมาณขยะที่ กำจัดถูกต้อง	การนำไปใช้ ประโยชน์	การนำไปกำจัด	Landfill	Compost	Incinerator	อื่น ๆ	จำนวน อบท. ที่ ไม่มีการให้บริการ	ปริมาณขยะที่ เกิดขึ้นใน อบท. พื้นที่ไม่ให้บริการ	ปริมาณขยะที่ ถูกนำไปใช้ ประโยชน์	ปริมาณขยะที่ กำจัดไม่ถูกต้อง		
จ.สุรินทร์	(ตัน/วัน)	(แห่ง)	(ตัน/วัน)	(ตัน/วัน)	(ตัน/วัน)	(ตัน/วัน)	(ตัน/วัน)	(ตัน/วัน)	(ตัน/วัน)	(ตัน/วัน)	(ตัน/วัน)	(ตัน/วัน)	(ตัน/วัน)	(ตัน/วัน)	(แห่ง)	(ตัน/วัน)	(ตัน/วัน)	(ตัน/วัน)	(ตัน/วัน)	(ตัน)
อบต.ตระแสง	6.74														1	6.74		6.74	-	
อบต.บุฤาษี	6.42														1	6.42		6.42	-	
อบต.ตั้งใจ	5.07														1	5.07		5.07	-	
อบต.กาเกาะ	4.83														1	4.83		4.83	-	
ทต.รัตนบุรี	6.06	1	6.06	5.00	1.06		5.00											0.00	1.06	6,750.00
อบต.หนองบัวบาน	9.93														1	9.93		9.93	-	
อบต.ไผ่	8.65														1	8.65		8.65	-	
อบต.กุศชาติม	5.39														1	5.39		5.39	-	
อบต.คอนแวนต์	8.98	1	8.98	4.00	0.98	4.00	4.00											0.00	0.98	28.80
อบต.น้ำเขียว	5.10														1	5.10		5.10	-	
อบต.เบ็ด	6.79														1	6.79		6.79	-	
อบต.แก	5.66														1	5.66		5.66	-	
อบต.ธาตุ	6.56														1	6.56		6.56	-	
อบต.หนองบัวทอง	4.24														1	4.24		4.24	-	
อบต.ทับใหญ่	5.62														1	5.62		5.62	-	
อบต.ยางสว่าง	4.10														1	4.10		4.10	-	
อบต.รัตนบุรี	9.40														1	9.40		9.40	-	
ทต.ลำดวนสุรดิษฐ์	4.54	1	4.54	4.50	0.04		4.50											0.00	0.04	1,350.00
อบต.ลำดวน	3.40														1	3.40		3.40	-	
อบต.ตราดาม	5.30														1	5.30		5.30	-	
อบต.โชคเหนือ	4.33														1	4.33		4.33	-	
อบต.อุโสถ	5.11														1	5.11		5.11	-	
อบต.ตระเปียงเตีย	6.01														1	6.01		6.01	-	
ทต.คีรีวงก์ (ระแงง*)	5.06	1	5.06	3.85	1.21			3.85		3.85	3.85								1.21	
ทต.ผักไหม	7.88														1	7.88		7.88	-	
อบต.แจนแวน	7.99														1	7.99		7.99	-	
อบต.ณรงค์	8.79														1	8.79		8.79	-	
อบต.ตรวง	11.42														1	11.42		11.42	-	
อบต.ศรีสุข	8.41														1	8.41		8.41	-	
อบต.หนองวง	5.33														1	5.33		5.33	-	
อบต.ภูตหวาย	7.25														1	7.25		7.25	-	
อบต.จาวพืด	9.69														1	9.69		9.69	-	
อบต.ช้างปี	9.32														1	9.32		9.32	-	
อบต.ศรีม	9.39														1	9.39		9.39	-	
อบต.แคต	11.33														1	11.33		11.33	-	
อบต.นารุ่ง	5.20														1	5.20		5.20	-	
อบต.ยาง	8.78														1	8.78		8.78	-	
อบต.หนองขาว	8.35														1	8.35		8.35	-	
อบต.หนองบัว	7.56														1	7.56		7.56	-	
อบต.หนองเหล็ก	11.22														1	11.22		11.22	-	
อบต.ขาวใหญ่	4.82														1	4.82		4.82	-	
อบต.ตรมไพร	7.30														1	7.30		7.30	-	
อบต.ศาละมะ	5.72														1	5.72		5.72	-	
อบต.ระแงง	5.91														1	5.91		5.91	-	
ทต.สนม	5.23	1	5.23	3.00	2.23		3.00												2.23	128.00
ทต.แคน	9.11	1	9.11	6.37	2.73		6.37												2.73	162.00
อบต.โพธิ์โก	6.53														1	6.53		6.53	-	
อบต.สนม	3.69														1	3.69		3.69	-	

จังหวัด	ปริมาณขยะที่เกิดขึ้น	พื้นที่ที่มีการให้บริการ													พื้นที่ที่ไม่มีการให้บริการ				ปริมาณขยะที่ ถูกนำไปใช้ ประโยชน์ (5)+(9)+(17) (ตัน/วัน)	ปริมาณขยะสะสม (ตัน)
		จำนวน อปท. ที่ มีการให้บริการ	ปริมาณขยะที่ เกิดขึ้นใน อปท. พื้นที่ให้บริการ	ปริมาณขยะที่ เก็บขนไปกำจัด	ปริมาณขยะที่ ถูกนำไปใช้ ประโยชน์	ปริมาณขยะที่ไม่ มีการให้บริการ	ปริมาณขยะที่ กำจัดไม่ถูกต้อง	ปริมาณขยะที่ กำจัดถูกต้อง	การนำไปใช้ ประโยชน์	การนำไปกำจัด	Landfill	Compost	Incinerator	อื่น ๆ	จำนวน อปท. ที่ ไม่มีการให้บริการ	ปริมาณขยะที่ เกิดขึ้นใน อปท. พื้นที่ไม่ให้บริการ	ปริมาณขยะที่ ถูกนำไปใช้ ประโยชน์	ปริมาณขยะที่ กำจัดไม่ถูกต้อง		
จ.สุรินทร์	(ตัน/วัน)	(แห่ง)	(ตัน/วัน)	(ตัน/วัน)	(ตัน/วัน)	(ตัน/วัน)	(ตัน/วัน)	(ตัน/วัน)	(ตัน/วัน)	(ตัน/วัน)	(ตัน/วัน)	(ตัน/วัน)	(ตัน/วัน)	(ตัน/วัน)	(แห่ง)	(ตัน/วัน)	(ตัน/วัน)	(ตัน/วัน)	(ตัน/วัน)	(ตัน)

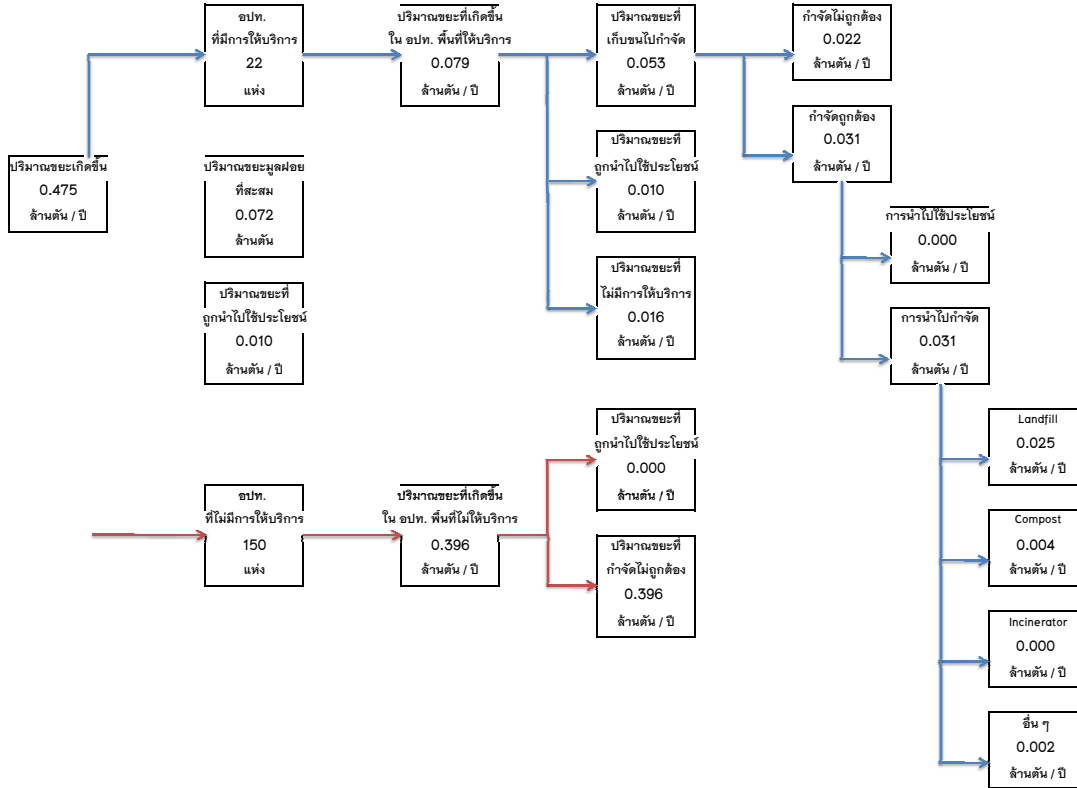

จ.สุรินทร์
สสจ. 11

ตารางที่ 11.3 ข้อมูลการสำรวจขยะมูลฝอย (Second Draft) จ.บุรีรัมย์ / สสจ. 11

จังหวัด	ปริมาณขยะที่เกิดขึ้น	พื้นที่ที่มีการให้บริการ													พื้นที่ที่ไม่มีการให้บริการ				ปริมาณขยะที่ ถูกนำไปใช้ ประโยชน์ (5)+(9)+(17) (ตัน)	ปริมาณขยะสะสม
		จำนวน อบท. ที่ มีการให้บริการ	ปริมาณขยะที่ เกิดขึ้นใน อบท. พื้นที่ให้บริการ	ปริมาณขยะที่ เก็บขนไปกำจัด	ปริมาณขยะที่ ถูกนำไปใช้ ประโยชน์	ปริมาณขยะที่ ไม่มีการให้บริการ	ปริมาณขยะที่ กำจัดไม่ถูกต้อง	ปริมาณขยะที่ กำจัดถูกต้อง	การนำไปใช้ ประโยชน์	การนำไปกำจัด	Landfill	Compost	Incinerator	อื่น ๆ	จำนวน อบท. ที่ ไม่มีการให้บริการ	ปริมาณขยะที่ เกิดขึ้นใน อบท. พื้นที่ไม่ให้บริการ	ปริมาณขยะที่ ถูกนำไปใช้ ประโยชน์	ปริมาณขยะที่ กำจัดไม่ถูกต้อง		
จ.บุรีรัมย์	(ตัน/วัน)	(แห่ง)	(ตัน/วัน)	(ตัน/วัน)	(ตัน/วัน)	(ตัน/วัน)	(ตัน/วัน)	(ตัน/วัน)	(ตัน/วัน)	(ตัน/วัน)	(ตัน/วัน)	(ตัน/วัน)	(ตัน/วัน)	(ตัน/วัน)	(แห่ง)	(ตัน/วัน)	(ตัน/วัน)	(ตัน/วัน)	(ตัน/วัน)	(ตัน)
ทต.กระสัง	6.50	1	6.50	6.20	0.30		6.20												0.30	810.00
ทต.สองชั้น	12.28														1	12.28		12.28	0.00	
ทต.หนองเต็ง	12.41														1	12.41		12.41	0.00	
ทต.อุดมธรรม*	11.64														1	11.64		11.64	0.00	
อบต.กันทรารมณ	7.81														1	7.81		7.81	0.00	
อบต.ลำดวน	10.38														1	10.38		10.38	0.00	
อบต.สูงเนิน	9.82														1	9.82		9.82	0.00	
อบต.ห้วยสำราญ	6.45														1	6.45		6.45	0.00	
อบต.ชุมแสง	6.06														1	6.06		6.06	0.00	
อบต.บ้านวีร	7.98														1	7.98		7.98	0.00	
อบต.เมืองไผ่	6.44														1	6.44		6.44	0.00	
อบต.ศรีภูมิ	4.03														1	4.03		4.03	0.00	
ทต.บ้านด่าน	11.84	1	11.84	8.29	3.55			8.29		8.29	8.29								3.55	
อบต.วังเหนือ	3.86														1	3.86		3.86	0.00	
อบต.โนนขวาง	4.98														1	4.98		4.98	0.00	
อบต.ปราสาท	7.97														1	7.97		7.97	0.00	
ทต.ตูมเมือง	3.75	1	3.75	2.00	1.75		2.00												1.75	1,500.00
ทต.หินเหล็กไฟ	5.25	1	5.25	3.67	1.57			3.67		3.67	3.67								1.57	
อบต.ตูมเมือง	5.78														1	5.78		5.78	0.00	
อบต.ตูมใหญ่	10.90														1	10.90		10.90	0.00	
อบต.บ้านแพ	6.48	1	6.48	3.00	1.48		2.00	3.00											1.48	6.00
อบต.ประเคียบ	9.83														1	9.83		9.83	0.00	
อบต.หนองขาม	5.47	1	5.47	2.00	0.00		3.47	2.00											0.00	
อบต.หินเหล็กไฟ	5.75														1	5.75		5.75	0.00	
อบต.พรสำราญ	8.67														1	8.67		8.67	0.00	
ทต.แคนดง	6.00	1	6.00	6.00	0.00			6.00											0.00	30.00
อบต.คงทอง	6.14	1	6.14	3.00	3.14		3.00												3.14	21.00
อบต.แคนดง	6.37														1	6.37		6.37	0.00	
อบต.สระบัว	5.45														1	5.45		5.45	0.00	
อบต.หัวฝาย	6.74														1	6.74		6.74	0.00	
ทต.พนมรุ้ง	12.20	1	12.20	10.98	1.22		10.98												1.22	
ทต.ยายแย้มวัฒนา	8.74														1	8.74		8.74	0.00	
ทต.ถาวร	7.49	1	7.49	1.00	0.00		6.49	1.00											0.00	75.00
อบต.เจริญสุข	5.92														1	5.92		5.92	0.00	
อบต.อิสานเขต	4.87														1	4.87		4.87	0.00	
ทต.จำเริญ	4.77	1	4.77	1.00	0.00		3.77	1.00											0.00	96.00
ทต.หนองปล่อง	5.65														1	5.65		5.65	0.00	
อบต.เมืองยาง	6.76														1	6.76		6.76	0.00	
อบต.ซอผกา	6.48														1	6.48		6.48	0.00	
อบต.ระหวด	5.44														1	5.44		5.44	0.00	
อบต.โคกสมร	3.39														1	3.39		3.39	0.00	
ทต.หนองธง	50.00	1	50.00	50.00	0.00		50.00												0.00	54,000.00
ทต.ทุ่งแสงทอง	3.36														1	3.36		3.36	0.00	
อบต.ระตะ	9.05														1	9.05		9.05	0.00	
อบต.หนองโพธิ์	6.10														1	6.10		6.10	0.00	
อบต.บ้านสิงห์	5.26														1	5.26		5.26	0.00	
อบต.ถนนหัก	4.78														1	4.78		4.78	0.00	
อบต.หนองยายพิมพ์	4.29														1	4.29		4.29	0.00	
อบต.หนองกง	5.67														1	5.67		5.67	0.00	

ตารางที่ 11.3 ข้อมูลการสำรวจขยะมูลฝอย (Second Draft) จ.บุรีรัมย์ / สลท. 11

จังหวัด	ปริมาณขยะที่เกิดขึ้น (ตัน/วัน)	พื้นที่ที่มีการให้บริการ													พื้นที่ที่ไม่มีการให้บริการ				ปริมาณขยะที่ ถูกนำไปใช้ ประโยชน์ (5)+(9)+(17) (ตัน/วัน)	ปริมาณขยะสะสม (ตัน)
		จำนวน อบท. ที่ มีการให้บริการ	ปริมาณขยะที่ เกิดขึ้นใน อบท. พื้นที่ให้บริการ	ปริมาณขยะที่ เก็บขนไปกำจัด	ปริมาณขยะที่ ถูกนำไปใช้ ประโยชน์	ปริมาณขยะที่ ไม่มีการให้บริการ	ปริมาณขยะที่ กำจัดไม่ถูกต้อง	ปริมาณขยะที่ กำจัดถูกต้อง	การนำไปใช้ ประโยชน์	การนำไปกำจัด	Landfill	Compost	Incinerator	อื่น ๆ	จำนวน อบท. ที่ ไม่มีการให้บริการ	ปริมาณขยะที่ เกิดขึ้นใน อบท. พื้นที่ไม่ให้บริการ	ปริมาณขยะที่ ถูกนำไปใช้ ประโยชน์	ปริมาณขยะที่ กำจัดไม่ถูกต้อง		
จ.บุรีรัมย์	(ตัน/วัน)	(แห่ง)	(ตัน/วัน)	(ตัน/วัน)	(ตัน/วัน)	(ตัน/วัน)	(ตัน/วัน)	(ตัน/วัน)	(ตัน/วัน)	(ตัน/วัน)	(ตัน/วัน)	(ตัน/วัน)	(ตัน/วัน)	(ตัน/วัน)	(แห่ง)	(ตัน/วัน)	(ตัน/วัน)	(ตัน/วัน)	(ตัน/วัน)	(ตัน)
อบต.หนองโบสถ์	6.85														1	6.85		6.85	0.00	
อบต.ชุมแสง	5.03														1	5.03		5.03	0.00	
อบต.หัวถนน	4.48														1	4.48		4.48	0.00	
อบต.หนองโสน	5.00														1	5.00		5.00	0.00	
อบต.ห้วยพระยา	6.41														1	6.41		6.41	0.00	
อบต.ลำไทรโยง	5.16														1	5.16		5.16	0.00	
อบต.นวางรอง	6.86														1	6.86		6.86	0.00	
อบต.บ้านเหล็ก	4.29														1	4.29		4.29	0.00	
ทต.นาโพธิ์	3.95	1	3.95	2.50	1.45			2.50										0.00	1.45	180.00
อบต.บ้านคู	7.83														1	7.83		7.83	0.00	18.00
อบต.บ้านคู	5.03														1	5.03		5.03	0.00	
อบต.คชภาค	7.23														1	7.23		7.23	0.00	
อบต.ศรีสว่าง	4.63	1	4.63	1.00	0.00	3.63	1.00												0.00	
อบต.นาโพธิ์	3.54														1	3.54		3.54	0.00	
ทต.โนนดินแดง	10.08	1	10.08	10.00	0.08			10.00										0.00	0.08	150.00
อบต.โนนดินแดง	3.81														1	3.81		3.81	0.00	
อบต.ลำนางรอง	9.82														1	9.82		9.82	0.00	
อบต.สัมปอ	2.81														1	2.81		2.81	0.00	
ทต.โนนสุวรรณ	3.07														1	3.07		3.07	0.00	
ทต.โกรกแก้ว	3.69														1	3.69		3.69	0.00	
อบต.คงอิจาน	5.41														1	5.41		5.41	0.00	75.00
อบต.ทุ่งจันทัน	5.23														1	5.23		5.23	0.00	
อบต.โนนสุวรรณ	5.01														1	5.01		5.01	0.00	
ทต.ตลาดคึกคักปราสาท	4.84	1	4.84	3.00	1.84			3.00										0.00	1.84	9,000.00
ทต.บ้านกรวด	7.00	1	7.00	7.00	0.00			7.00										0.00	0.00	1,350.00
ทต.บ้านกรวดบึงภูพานาวัฒน์*	9.11														1	9.11		9.11	0.00	
ทต.จันทบเพชร	7.72														1	7.72		7.72	0.00	
ทต.หนองไม้จาม	9.97	1	9.97	1.00	0.00	8.97	1.00											0.00	0.00	15.00
ทต.โนนเจริญ	8.53														1	8.53		8.53	0.00	
ทต.ปราสาท	3.65														1	3.65		3.65	0.00	
ทต.บึงเจริญ	6.91														1	6.91		6.91	0.00	
อบต.สายตะกู	7.83														1	7.83		7.83	0.00	
อบต.หินลาด	5.62														1	5.62		5.62	0.00	
อบต.เขาดินเหนือ	5.72														1	5.72		5.72	0.00	
ทต.บ้านใหม่ไชยพจน์	4.60	1	4.60	4.60	0.00			4.60										0.00	0.00	60.00
อบต.ภูสวนแดง	3.88	1	3.88	2.00	1.88			2.00										0.00	1.88	67.50
อบต.แดงใหญ่	4.29	1	4.29	1.90	0.00	2.39	1.90											0.00	0.00	168.75
อบต.ทองหลาง	4.78	1	4.78	3.00	1.78			3.00										0.00	1.78	76.50
อบต.หนองเยือง	4.30														1	4.30		4.30	0.00	
อบต.หนองวง	3.76														1	3.76		3.76	0.00	46.50
ทต.ประโคนชัย	15.00	1	15.00	15.00	0.00			15.00										0.00	0.00	
ทต.แสงโพธิ์	9.50	1	9.50	9.07	0.43			9.07										0.00	0.43	
ทต.โคกม้า	7.47	1	7.47	5.97	1.49			5.97										0.00	1.49	
ทต.เขาคอก	10.14														1	10.14		10.14	0.00	
อบต.จรมะมาก	10.07														1	10.07		10.07	0.00	
อบต.ตะโกตาพิ	6.67	1	6.67	3.50	3.17			3.50										0.00	3.17	
อบต.บ้านโพธิ์	8.52														1	8.52		8.52	0.00	
อบต.บึงภู	9.06	1	9.06	7.25	1.81			7.25										1.81		37,500.00
อบต.โศภิตา	10.68														1	10.68		10.68	0.00	

ตารางที่ 11.3 ข้อมูลการสำรวจขยะมูลฝอย (Second Draft) จ.บุรีรัมย์ / สสจ. 11

จังหวัด	ปริมาณขยะที่เกิดขึ้น (ตัน/วัน)	พื้นที่ที่มีการให้บริการ													พื้นที่ที่ไม่มีการให้บริการ				ปริมาณขยะที่ ถูกนำไปใช้ ประโยชน์ (5)+(9)+(17) (ตัน/วัน)	ปริมาณขยะสะสม (ตัน)
		จำนวน อปท. ที่ มีการให้บริการ	ปริมาณขยะที่ เกิดขึ้นใน อปท. พื้นที่ให้บริการ	ปริมาณขยะที่ เก็บขนไปกำจัด	ปริมาณขยะที่ ถูกนำไปใช้ ประโยชน์	ปริมาณขยะที่ ไม่มีการให้บริการ	ปริมาณขยะที่ กำจัดไม่ถูกต้อง	ปริมาณขยะที่ กำจัดถูกต้อง	การนำไปใช้ ประโยชน์	การนำไปกำจัด	Landfill	Compost	Incinerator	อื่น ๆ	จำนวน อปท. ที่ ไม่มีการให้บริการ	ปริมาณขยะที่ เกิดขึ้นใน อปท. พื้นที่ไม่ให้บริการ	ปริมาณขยะที่ ถูกนำไปใช้ ประโยชน์	ปริมาณขยะที่ กำจัดไม่ถูกต้อง		
จ.บุรีรัมย์	(ตัน/วัน)	(แห่ง)	(ตัน/วัน)	(ตัน/วัน)	(ตัน/วัน)	(ตัน/วัน)	(ตัน/วัน)	(ตัน/วัน)	(ตัน/วัน)	(ตัน/วัน)	(ตัน/วัน)	(ตัน/วัน)	(ตัน/วัน)	(ตัน/วัน)	(แห่ง)	(ตัน/วัน)	(ตัน/วัน)	(ตัน/วัน)	(ตัน/วัน)	(ตัน)
อบต.ละเวียง	8.97														1	8.97		8.97	0.00	
อบต.หนองบอน	7.10														1	7.10		7.10	0.00	
อบต.ประโคนชัย	9.20	1	9.20	7.36	1.84			7.36									0.00	1.84		
อบต.โคกมะขาม	3.96														1	3.96		3.96	0.00	
อบต.ประโคนชัย	3.69														1	3.69		3.69	0.00	
อบต.โคกย่าง	3.91														1	3.91		3.91	0.00	
อบต.โคกสูง	5.16														1	5.16		5.16	0.00	
อบต.สีเหลี่ยม	5.14														1	5.14		5.14	0.00	
ทต.ประคำ	7.16	1	7.16	5.00	0.00	2.16	5.00										0.00	0.00	6,000.00	
อบต.โคกมะม่วง	12.50	1	12.50	7.00	5.50		7.00										0.00	5.50	450.00	
อบต.ไทยเจริญ	6.38														1	6.38		6.38	0.00	
อบต.คูหานบ	9.95														1	9.95		9.95	0.00	
อบต.หนองบัว	5.63														1	5.63		5.63	0.00	
ทต.จันทน์	10.59														1	10.59		10.59	0.00	
ทต.พลับพลาร้อย	6.63	1	6.63	5.30	1.33		5.30										0.00	1.33		
อบต.โคกกระโดน	8.56														1	8.56		8.56	0.00	
อบต.ป่าขันธ์	5.48														1	5.48		5.48	0.00	
อบต.ลำโรง	42.00	1	42.00	42.00	0.00		42.00										0.00	0.00	6.50	
อบต.ระเคา	3.02	1	3.02	2.00	1.02			2.00	2.00	2.00							0.00	1.02		
ทต.พุทไธสง	4.57	1	4.57	2.00	2.57		2.00										0.00	2.57	2,340.00	
อบต.บ้านยาง	7.58														1	7.58		7.58	0.00	
อบต.ห้วยโคก	4.86	1	4.86	3.00	1.86		3.00										0.00	1.86	27.00	
อบต.บ้านเป่า	5.07														1	5.07		5.07	0.00	52.13
อบต.บ้านเวียง	4.70														1	4.70		4.70	0.00	
อบต.พุทไธสง	5.27	1	5.27	2.00	3.27		2.00										0.00	3.27		
อบต.บ้านจาน	6.61														1	6.61		6.61	0.00	
อบต.มะเดื่อ	4.27	1	4.27	2.56	1.71		2.56												1.71	
ทต.บุรีรัมย์	40.00	1	40.00	39.00	1.00			39.00	39.00	39.00								0.00	1.00	
ทต.ชุมเห็ด	20.83	1	20.83	14.58	6.25			14.58	14.58	14.58								0.00	6.25	
ทต.ชีวาน	17.95	1	17.95	11.70	6.25			11.70	11.70	11.70								0.00	6.25	
ทต.พลับพลาร้อย	6.78														1	6.78		6.78	0.00	
ทต.บ้านบัว	9.94														1	9.94		9.94	0.00	
ทต.หนองศาลา	11.00														1	11.00		11.00	0.00	
อบต.บ้านยาง	11.81	1	11.81	8.27	3.54			8.27	8.27	8.27							0.00	3.54		
อบต.ลุมพิก	7.55														1	7.55		7.55	0.00	
อบต.สวายจิก	10.62														1	10.62		10.62	0.00	
อบต.สองห้อง	6.58														1	6.58		6.58	0.00	
อบต.สะแกโพรง	9.08														1	9.08		9.08	0.00	
อบต.สะแกโพรง	11.84														1	11.84		11.84	0.00	
อบต.เสม็ด	15.74														1	15.74		15.74	0.00	
อบต.เมืองนาง	6.96														1	6.96		6.96	0.00	
อบต.บัวทอง	5.92														1	5.92		5.92	0.00	
อบต.ถลุงเหล็ก	5.10														1	5.10		5.10	0.00	
อบต.พระครู	6.24														1	6.24		6.24	0.00	
อบต.กัลป์	6.14														1	6.14		6.14	0.00	
อบต.กระสัง	6.51														1	6.51		6.51	0.00	
ทต.ตาจ	16.30														1	16.30		16.30	0.00	
ทต.หนองแวง	16.40														1	16.40		16.40	0.00	
ทต.ลำโรงใหม่	12.54	1	12.54	6.00	6.54		6.00										0.00	6.54		

ตารางที่ 11.3 ข้อมูลการสำรวจขยะมูลฝอย (Second Draft) จ.บุรีรัมย์ / สลท. 11

จังหวัด	ปริมาณขยะที่เกิดขึ้น	พื้นที่ที่มีการให้บริการ													พื้นที่ที่ไม่มีการให้บริการ				ปริมาณขยะที่ ถูกนำไปใช้ ประโยชน์ (5)+(9)+(17) (ตัน)	ปริมาณขยะสะสม
		จำนวน อบท. ที่ มีการให้บริการ	ปริมาณขยะที่ เกิดขึ้นใน อบท. พื้นที่ให้บริการ	ปริมาณขยะที่ เก็บขนไปกำจัด	ปริมาณขยะที่ ถูกนำไปใช้ ประโยชน์	ปริมาณขยะที่ ไม่มีการให้บริการ	ปริมาณขยะที่ กำจัดไม่ถูกต้อง	ปริมาณขยะที่ กำจัดถูกต้อง	การนำไปใช้ ประโยชน์	การนำไปกำจัด	Landfill	Compost	Incinerator	อื่น ๆ	จำนวน อบท. ที่ ไม่มีการให้บริการ	ปริมาณขยะที่ เกิดขึ้นใน อบท. พื้นที่ไม่ให้บริการ	ปริมาณขยะที่ ถูกนำไปใช้ ประโยชน์	ปริมาณขยะที่ กำจัดไม่ถูกต้อง		
จ.บุรีรัมย์	(ตัน/วัน)	(แห่ง)	(ตัน/วัน)	(ตัน/วัน)	(ตัน/วัน)	(ตัน/วัน)	(ตัน/วัน)	(ตัน/วัน)	(ตัน/วัน)	(ตัน/วัน)	(ตัน/วัน)	(ตัน/วัน)	(ตัน/วัน)	(ตัน/วัน)	(แห่ง)	(ตัน/วัน)	(ตัน/วัน)	(ตัน/วัน)	(ตัน/วัน)	(ตัน)
ทต.ละหานทราย	8.82	1	8.82	4.86	3.96		4.86										0.00	3.96	1,125.00	
ทต.หนองตะคร้อ	8.20														1	8.20	8.20	0.00		
อบต.ละหานทราย	3.59	1	3.59	2.00	1.59		2.00										0.00	1.59		
อบต.โคกवान	6.51														1	6.51	6.51	0.00		
ทต.พระเมรุชัย	4.52	1	4.52	3.16	1.36		3.16										0.00	1.36	4.80	
ทต.ลำปลายมาศ	15.18	1	15.18	12.00	3.18		12.00										0.00	3.18	202.50	
อบต.หนองคู	4.66														1	4.66	4.66	0.00		
อบต.แสงพัน	8.41														1	8.41	8.41	0.00		
อบต.หนองกระดัง	6.60														1	6.60	6.60	0.00		
อบต.หนองบัวโคก	6.66														1	6.66	6.66	0.00		
อบต.บ้านยาง	7.55														1	7.55	7.55	0.00		
อบต.โคกลำ	7.09														1	7.09	7.09	0.00		
อบต.โคกสะอาด	9.19														1	9.19	9.19	0.00		
อบต.โพธิ์ร่มไทร	9.27														1	9.27	9.27	0.00		
อบต.เมืองแฝก	9.37														1	9.37	9.37	0.00		
อบต.หินโคน	8.19														1	8.19	8.19	0.00		
อบต.โคกกลาง	8.41														1	8.41	8.41	0.00		
อบต.บุโพธิ์	4.02														1	4.02	4.02	0.00		
อบต.ตลาดโพธิ์	5.07														1	5.07	5.07	0.00		
อบต.พระเมรุชัย	4.87				0.00										1	4.87	4.87	0.00	270.00	
อบต.หนองโสน	4.50	1	4.50	2.00	2.50		2.00										0.00	2.50	7.50	
ทต.สตึก	15.00	1	15.00	15.00	0.00		15.00										0.00	0.00	450.00	
ทต.สะแก	7.39														1	7.39	7.39	0.00		
ทต.คอนมณี	5.66														1	5.66	5.66	0.00		
ทต.ศรีพิทักษ์ *	10.10	1	10.10	8.08	2.02		8.08										0	2.02412		
อบต.นิคม	8.54	1	8.54	6.83	1.71		6.83										0	1.71126		
อบต.เมืองเก่า	10.01	1	10.01	8.01	2.00		8.01										0	2.00182		
อบต.หนองใหญ่	8.42														1	8.42	8.42	0.00		
อบต.ชุมแสง	9.41														1	9.41	9.41	0.00		
อบต.ร่อนทอง	10.59														1	10.59	10.59	0.00		
อบต.ท่าม่วง	5.53														1	5.53	5.53	0.00		
อบต.ทุ่งวัง	7.49														1	7.49	7.49	0.00		
อบต.สนามชัย	5.80														1	5.80	5.80	0.00		
อบต.กระสัง	4.25														1	4.25	4.25	0.00		
ทต.หนองกี่	10.64	1	10.64	8.00	2.64		8.00										0.00	2.64	2,250.00	
ทต.ศาลเจ้าพ่อขุนศรี*	3.39	1	3.39	2.71	0.68		2.71										0.00	0.68		
ทต.ดอนตะลุง	10.73	1	10.73	8.59	2.14		8.59										0.00	2.14	4,500.00	
อบต.เมืองใหม่	8.74														1	8.74	8.74	0.00		
อบต.โคกสว่าง	5.12														1	5.12	5.12	0.00		
อบต.ท่าโพธิ์ชัย	4.07														1	4.07	4.07	0.00		
อบต.โคกสูง	6.04														1	6.04	6.04	0.00		
อบต.เขียบปราสาท	5.50														1	5.50	5.50	0.00		
อบต.ทุ่งกระเด็น	3.76														1	3.76	3.76	0.00		
อบต.บุกระสัง	5.64														1	5.64	5.64	0.00		
อบต.ทุ่งกระดาดพัฒนา	2.40														1	2.40	2.40	0.00		
ทต.หนองหงษ์	4.84	1	4.84	3.87	0.97		3.87										0.00	0.97	60.00	
ทต.พิมายหิน	9.95														1	9.95	9.95	0.00	-	
อบต.หนองชัยศรี	5.71														1	5.71	5.71	0.00		
อบต.สระทอง	3.37														1	3.37	3.37	0.00		

จังหวัด	ปริมาณขยะที่เกิดขึ้น	พื้นที่ที่มีการให้บริการ													พื้นที่ที่ไม่มีการให้บริการ				ปริมาณขยะที่ ถูกนำไปใช้ ประโยชน์ (5)+(9)+(17)	ปริมาณขยะสะสม
		จำนวน อบท. ที่ มีการให้บริการ	ปริมาณขยะที่ เกิดขึ้นใน อบท. พื้นที่ให้บริการ	ปริมาณขยะที่ เก็บขนไปกำจัด	ปริมาณขยะที่ ถูกนำไปใช้ ประโยชน์	ปริมาณขยะที่ ไม่มีการให้บริการ	ปริมาณขยะที่ กำจัดไม่ถูกต้อง	ปริมาณขยะที่ กำจัดถูกต้อง	การนำไปใช้ ประโยชน์	การนำไปกำจัด	Landfill	Compost	Incinerator	อื่น ๆ	จำนวน อบท. ที่ ไม่มีการให้บริการ	ปริมาณขยะที่ เกิดขึ้นใน อบท. พื้นที่ไม่ให้บริการ	ปริมาณขยะที่ ถูกนำไปใช้ ประโยชน์	ปริมาณขยะที่ กำจัดไม่ถูกต้อง		
จ.บุรีรัมย์	(ตัน/วัน)	(แห่ง)	(ตัน/วัน)	(ตัน/วัน)	(ตัน/วัน)	(ตัน/วัน)	(ตัน/วัน)	(ตัน/วัน)	(ตัน/วัน)	(ตัน/วัน)	(ตัน/วัน)	(ตัน/วัน)	(ตัน/วัน)	(ตัน/วัน)	(แห่ง)	(ตัน/วัน)	(ตัน/วัน)	(ตัน/วัน)	(ตัน/วัน)	(ตัน)
อบต.ไทยสามัคคี	8.17														1	8.17		8.17	0.00	
อบต.สระแก้ว	2.10														1	2.10		2.10	0.00	6.00
อบต.เมืองผ้าย	6.62														1	6.62		6.62	0.00	
อบต.เสาดิยาว	6.06														1	6.06		6.06	0.00	1,500.00
ทต.หัวจรราช	6.00	1	6.00	5.85	0.15		5.85											0.00	0.15	
ทต.โคกเหล็ก	6.45														1	6.45		6.45	0.00	
อบต.ตาเสา	4.44														1	4.44		4.44	0.00	
อบต.หัวจรราช	3.16	1	3.16	3.00	0.16		3.00											0.00	0.16	240.00
อบต.สามแฉง	3.92														1	3.92		3.92	0.00	
อบต.สวน	4.92														1	4.92		4.92	0.00	
อบต.บ้านตะโก	3.05														1	3.05		3.05	0.00	
อบต.เมืองโพนี่	3.46														1	3.46		3.46	0.00	
รวม (ตัน/วัน)	1,575.09	57.00	553.26	425.68	94.70	32.88	338.16	87.51	-	87.51	87.51	-	-	-	151.00	1,021.83	-	1,021.83	94.70	124,736.48
รวม (ตัน/ปี)	574,907.10	57.00	201,939.17	155,371.66	34,565.00	12,002.52	123,429.63	31,942.03	-	31,942.03	31,942.03	-	-	-	151.00	372,967.93	-	372,967.93	34,565.00	124,736.48
	574,907.10		201,939.17	155,371.66				31,942.03		31,942.03						372,967.93			34,565.00	
อปท. รวม	208	208																		
เทศบาล	60																			
อบต.	148																			

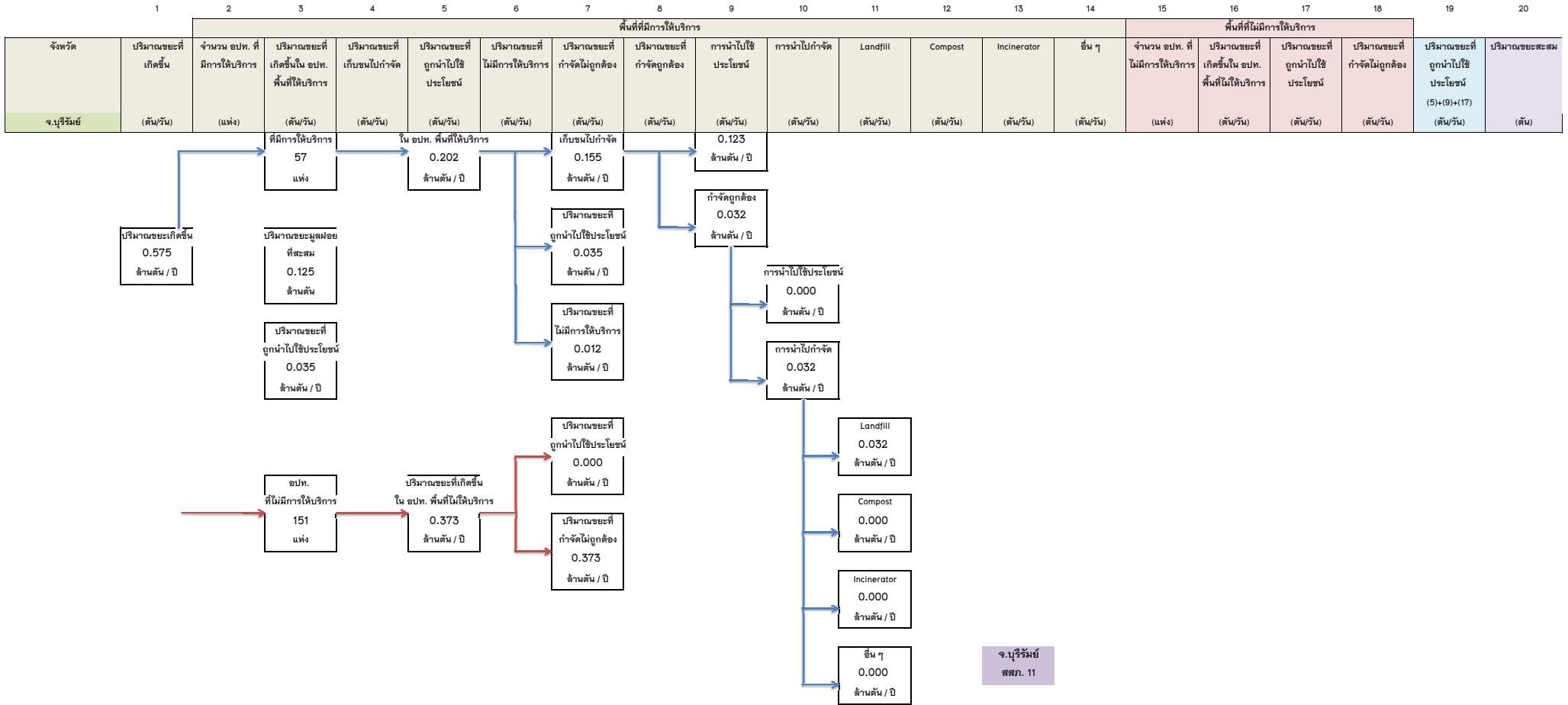

จ.บุรีรัมย์
สสภ. 11

ตารางที่ 11.1 ข้อมูลการสำรวจขยะมูลฝอย (Second Draft) จ.ศรีสะเกษ / สสจ. 11

จังหวัด	ปริมาณขยะที่เกิดขึ้น	จำนวน อปท. ที่มีการให้บริการ	ปริมาณขยะที่เกิดขึ้นใน อปท. พื้นที่ให้บริการ	ปริมาณขยะที่เก็บขนไม่กำจัด	ปริมาณขยะที่ถูกนำไปใช้ประโยชน์	ปริมาณขยะที่ไม่มีการให้บริการ	ปริมาณขยะที่กำจัดไม่ถูกต้อง	ปริมาณขยะที่กำจัดถูกต้อง	การนำไปใช้ประโยชน์	การนำไปกำจัด	Landfill	Compost	Incinerator	อื่น ๆ	พื้นที่ที่ไม่มีการให้บริการ				ปริมาณขยะที่ (5)×(9)×(17)	ปริมาณขยะสะสม
															จำนวน อปท. ที่ไม่มีการให้บริการ	ปริมาณขยะที่เกิดขึ้นใน อปท. พื้นที่ให้บริการ	ปริมาณขยะที่ถูกนำไปใช้ประโยชน์	ปริมาณขยะที่กำจัดไม่ถูกต้อง		
จ.ศรีสะเกษ	(ตัน/วัน)	(แห่ง)	(ตัน/วัน)	(ตัน/วัน)	(ตัน/วัน)	(ตัน/วัน)	(ตัน/วัน)	(ตัน/วัน)	(ตัน/วัน)	(ตัน/วัน)	(ตัน/วัน)	(ตัน/วัน)	(ตัน/วัน)	(ตัน/วัน)	(แห่ง)	(ตัน/วัน)	(ตัน/วัน)	(ตัน/วัน)	(ตัน/วัน)	(ตัน)
ทท.กันทรลักษณ์	22.55	1.00	22.55	20.00	2.55		20.00												2.55	2,700.00
ทต.สวนกล้วย	7.41														1.00	7.41		7.41	-	
อบต.กระแวง	15.17														1.00	15.17		15.17	-	
อบต.กุดเสลา	8.59														1.00	8.59		8.59	-	75.00
อบต.ขาม	9.00														1.00	9.00		9.00	-	
อบต.จานใหญ่	9.13														1.00	9.13		9.13	-	
อบต.ชำ	4.86														1.00	4.86		4.86	-	
อบต.ตระกาจ	7.04														1.00	7.04		7.04	-	
อบต.ทุ่งใหญ่	10.66														1.00	10.66		10.66	-	
อบต.น้ำอ้อม	5.97														1.00	5.97		5.97	-	
อบต.โนนสำราญ	5.83														1.00	5.83		5.83	-	
อบต.เป็มะรุ	13.15														1.00	13.15		13.15	-	
อบต.ภูเงิน	11.01														1.00	11.01		11.01	-	
อบต.ภูหมอก	4.23														1.00	4.23		4.23	-	
อบต.เมือง	6.04														1.00	6.04		6.04	-	
อบต.รุ่ง	6.94														1.00	6.94		6.94	-	
อบต.ละลาย	6.78														1.00	6.78		6.78	-	
อบต.เวียงเหนือ	5.13														1.00	5.13		5.13	-	
อบต.สันเม็ก	12.03														1.00	12.03		12.03	-	
อบต.เลาขวัญ	8.92														1.00	8.92		8.92	-	
อบต.หนองหญ้าลาด	6.34														1.00	6.34		6.34	-	
ทต.กันทรารมย์	6.51	1.00	6.51	6.51					6.51	0.12	6.39	5.11	1.28					-	0.12	
อบต.คำเป็ยม	5.00														1.00	5.00		5.00	-	
อบต.จาน	7.60														1.00	7.60		7.60	-	
อบต.คู	3.69														1.00	3.69		3.69	-	
อบต.ตุน	3.25														1.00	3.25		3.25	-	
อบต.ทาม	7.07														1.00	7.07		7.07	-	
อบต.โนนสัง	6.47														1.00	6.47		6.47	-	42.00
อบต.บัวน้อย	4.93														1.00	4.93		4.93	-	
อบต.ผักแพว	7.63														1.00	7.63		7.63	-	
อบต.เมืองน้อย	4.07														1.00	4.07		4.07	-	22.50
อบต.ยาง	6.56														1.00	6.56		6.56	-	
อบต.ลพไทย	5.62														1.00	5.62		5.62	-	
อบต.หนองแก้ว	3.98														1.00	3.98		3.98	-	
อบต.หนองบัว	3.60														1.00	3.60		3.60	-	
อบต.หนองแวง	5.45														1.00	5.45		5.45	-	
อบต.หนองหัวช้าง	7.17														1.00	7.17		7.17	-	
อบต.ฮิแปด	3.07														1.00	3.07		3.07	-	
ทต.เมืองชุมขันธ์(เวียงเหนือ)*	11.00	1.00	11.00	11.00			11.00											-	-	12,480.00
ทต.ศรีสะเกษ	1.18														1.00	1.18		1.18	-	
อบต.กฤษณา	5.55														1.00	5.55		5.55	-	
อบต.กันทรารมย์	6.47														1.00	6.47		6.47	-	
อบต.โคกเพชร	4.82														1.00	4.82		4.82	-	
อบต.จระก	5.74														1.00	5.74		5.74	-	
อบต.ใจดี	5.76														1.00	5.76		5.76	-	
อบต.คลองกำเม็ด	6.44														1.00	6.44		6.44	-	
อบต.ตะเคียน	5.23														1.00	5.23		5.23	-	
อบต.ตาอุด	4.68														1.00	4.68		4.68	-	

ตารางที่ 11.1 ข้อมูลการสำรวจขยะมูลฝอย (Second Draft) จ.ศรีสะเกษ / สสจ. 11

จังหวัด	ปริมาณขยะที่เกิดขึ้น	จำนวน อปท. ที่มีการให้บริการ	พื้นที่ที่มีการให้บริการ												พื้นที่ที่ไม่มีการให้บริการ				ปริมาณขยะสะสม	
			ปริมาณขยะที่เกิดขึ้นใน อปท. พื้นที่ให้บริการ	ปริมาณขยะที่เก็บขนไม่กำจัด	ปริมาณขยะที่ถูกนำไปใช้ประโยชน์	ปริมาณขยะที่ไม่มีการให้บริการ	ปริมาณขยะที่กำจัดไม่ถูกต้อง	ปริมาณขยะที่กำจัดถูกต้อง	การนำไปใช้ประโยชน์	การนำไปกำจัด	Landfill	Compost	Incinerator	อื่น ๆ	จำนวน อปท. ที่ไม่มีการให้บริการ	ปริมาณขยะที่เกิดขึ้นใน อปท. พื้นที่ที่ไม่ให้บริการ	ปริมาณขยะที่ถูกนำไปใช้ประโยชน์	ปริมาณขยะที่กำจัดไม่ถูกต้อง		ปริมาณขยะที่ถูกนำไปใช้ประโยชน์ (5)+(9)+(17)
จ.ศรีสะเกษ	(ตัน/วัน)	(แห่ง)	(ตัน/วัน)	(ตัน/วัน)	(ตัน/วัน)	(ตัน/วัน)	(ตัน/วัน)	(ตัน/วัน)	(ตัน/วัน)	(ตัน/วัน)	(ตัน/วัน)	(ตัน/วัน)	(ตัน/วัน)	(ตัน/วัน)	(แห่ง)	(ตัน/วัน)	(ตัน/วัน)	(ตัน/วัน)	(ตัน/วัน)	(ตัน)
อบต.นิคมพัฒนา	3.95														1.00	3.95		3.95	-	
อบต.ปราสาท	5.52														1.00	5.52		5.52	-	
อบต.ศรีอโศก	10.60														1.00	10.60		10.60	-	
อบต.สมศักดิ์	5.14														1.00	5.14		5.14	-	
อบต.ศรีตระกุล	3.16														1.00	3.16		3.16	-	
อบต.เสนาะใหญ่	6.26														1.00	6.26		6.26	-	
อบต.สีโรงตาจีน	5.77														1.00	5.77		5.77	-	
อบต.โสม	12.78														1.00	12.78		12.78	-	
อบต.หนองจลอง	3.80														1.00	3.80		3.80	-	
อบต.ห้วยใต้	6.10														1.00	6.10		6.10	-	
อบต.ห้วยสำราญ	4.94														1.00	4.94		4.94	-	
อบต.ห้วยเหนือ	8.96	1.00	8.96	7.17	1.79		7.17											-	1.79	
อบต.หัวเสือ	6.22														1.00	6.22		6.22	-	
ทต.ชุมหาญ	11.23	1.00	11.23	6.80	4.43		6.80											-	4.43	20,460.00
ทต.กระหวิน	8.96						-								1.00	8.96		8.96	-	
ทต.โพธิ์กระสังข์	9.28	1.00	9.28	6.50	2.78		6.50											-	2.78	67.50
ทต.ลี	3.95														1.00	3.95		3.95	-	
ทต.กันทรอม	8.88														1.00	8.88		8.88	-	
ทต.โนนสูง	4.65														1.00	4.65		4.65	-	
อบต.ชุมหาญ	5.39	1.00	5.39	4.31	1.08		4.31											-	1.08	
อบต.บึงคอง	13.84														1.00	13.84		13.84	-	
อบต.พรวน	14.34														1.00	14.34		14.34	-	
อบต.โพธิ์วงค์	5.69														1.00	5.69		5.69	-	
อบต.โพธิ์	5.92														1.00	5.92		5.92	-	
อบต.ภูฝ้าย	4.73														1.00	4.73		4.73	-	
อบต.ห้วยจันทร์	4.63														1.00	4.63		4.63	-	
อบต.เขิน	7.32														1.00	7.32		7.32	-	
อบต.ศูน	6.26														1.00	6.26		6.26	-	
อบต.คองปัด	6.52														1.00	6.52		6.52	-	
อบต.น้ำแกสีง	5.54														1.00	5.54		5.54	-	
อบต.รุ่งระวี	7.31														1.00	7.31		7.31	-	
อบต.ละแฮะ	6.46														1.00	6.46		6.46	-	
อบต.โนนค้อ	7.61														1.00	7.61		7.61	-	
อบต.บก	8.86														1.00	8.86		8.86	-	
อบต.โพธิ์	5.25														1.00	5.25		5.25	-	
อบต.หนองกุง	9.08														1.00	9.08		9.08	-	
อบต.เหล่ากาขวาง	4.73														1.00	4.73		4.73	-	
ทต.ปึงบูรพ์	6.34	1.00	6.34	5.60	0.74		5.60											-	0.74	6,000.00
อบต.เปือย	4.09														1.00	4.09		4.09	-	
อบต.พาคสิอ	6.54														1.00	6.54		6.54	-	
อบต.เสียว	7.98	1.00	7.98	5.00	2.98		5.00											-	2.98	1,890.00
อบต.หนองงูเห่า	6.07														1.00	6.07		6.07	-	
อบต.หนองหว้า	6.67														1.00	6.67		6.67	-	
อบต.หนองฮาง	6.09														1.00	6.09		6.09	-	
ทต.ปรางค์กู่	2.96	1.00	2.96	1.96	1.00			1.96	0.04	1.92	1.54	0.38						-	1.04	
อบต.กู่	6.78														1.00	6.78		6.78	-	
อบต.สูง	4.37														1.00	4.37		4.37	-	42.60
อบต.ตุม	5.60														1.00	5.60		5.60	-	

ตารางที่ 11.1 ข้อมูลการสำรวจขยะมูลฝอย (Second Draft) จ.ศรีสะเกษ / สสจ. 11

จังหวัด	ปริมาณขยะที่เกิดขึ้น	จำนวน อปท. ที่มีการให้บริการ	ปริมาณขยะที่เกิดขึ้นใน อปท. พื้นที่ให้บริการ	ปริมาณขยะที่เก็บขนไปกำจัด	ปริมาณขยะที่ถูกนำไปใช้ประโยชน์	ปริมาณขยะที่ไม่มีการให้บริการ	ปริมาณขยะที่กำจัดไม่ถูกต้อง	ปริมาณขยะที่กำจัดถูกต้อง	การนำไปใช้ประโยชน์	การนำไปกำจัด	Landfill	Compost	Incinerator	อื่น ๆ	พื้นที่ที่ไม่มีการให้บริการ					ปริมาณขยะที่นำไปใช้ประโยชน์ (5)+(9)+(17) (ตัน/วัน)	ปริมาณขยะสะสม (ตัน)
															จำนวน อปท. ที่ไม่มีการให้บริการ	ปริมาณขยะที่เกิดขึ้นใน อปท. พื้นที่ให้บริการ	ปริมาณขยะที่ถูกนำไปใช้ประโยชน์	กำจัดไม่ถูกต้อง	กำจัดถูกต้อง		
จ.ศรีสะเกษ	(ตัน/วัน)	(แห่ง)	(ตัน/วัน)	(ตัน/วัน)	(ตัน/วัน)	(ตัน/วัน)	(ตัน/วัน)	(ตัน/วัน)	(ตัน/วัน)	(ตัน/วัน)	(ตัน/วัน)	(ตัน/วัน)	(ตัน/วัน)	(ตัน/วัน)	(แห่ง)	(ตัน/วัน)	(ตัน/วัน)	(ตัน/วัน)	(ตัน/วัน)	(ตัน/วัน)	(ตัน)
อบต.พิมาย	3.97														1.00	3.97		3.97	-		
อบต.พิมายเหนือ	3.65														1.00	3.65		3.65	-		
อบต.โพธิ์ศรี	4.96														1.00	4.96		4.96	-		
อบต.สมอ	6.78														1.00	6.78		6.78	-		
อบต.สวาย	3.76														1.00	3.76		3.76	-		
อบต.สำโรงปราสาท	6.17														1.00	6.17		6.17	-		
อบต.หนองเชียงทูน	8.64														1.00	8.64		8.64	-		
ทต.พยุห์	4.15	1.00	4.15	3.00	1.15				3.00	0.06	2.94	2.36	0.59					-		1.20	
อบต.ค้าย	6.97														1.00	6.97		6.97	-		
อบต.โนนพังก	5.45														1.00	5.45		5.45	-		
อบต.พยุห์	4.92														1.00	4.92		4.92	-		
อบต.พรมสวรรค์	8.30														1.00	8.30		8.30	-		
อบต.หนองคำ	3.47														1.00	3.47		3.47	-		
ทต.โคก	8.36	1.00	8.36	3.00		5.36	3.00											-		-	1,080.00
อบต.เคอใหญ่	4.25														1.00	4.25		4.25	-		
อบต.เสียว	4.06														1.00	4.06		4.06	-		
อบต.หนองม้า	3.23														1.00	3.23		3.23	-		
อบต.อีซ	2.75														1.00	2.75		2.75	-		
ทต.โพธิ์	11.08	1.00	11.08	7.00	4.08		7.00											-		4.08	11,520.00
ทต.สำโรงพัน	8.21														1.00	8.21		8.21	-		
อบต.คืนแดง	4.57														1.00	4.57		4.57	-		
อบต.โนนปูน	3.88														1.00	3.88		3.88	-		
อบต.ปราสาทเยอ	4.25														1.00	4.25		4.25	-		
อบต.โพธิ์	8.21														1.00	8.21		8.21	-		
อบต.สุขสวัสดิ์	4.92														1.00	4.92		4.92	-		
อบต.โคกตาล	6.85														1.00	6.85		6.85	-		
อบต.ดงรัก	5.44														1.00	5.44		5.44	-		
อบต.ตะเคียนรวม	5.60														1.00	5.60		5.60	-		
อบต.โพธิ์พัฒนา	6.40														1.00	6.40		6.40	-		
อบต.ละลม	7.02														1.00	7.02		7.02	-		
อบต.ห้วยตามอญ	5.65														1.00	5.65		5.65	-		
อบต.ห้วยดีกู่	10.76	1.00	10.76	6.00		4.76	6.00											-		-	720.00
อบต.ตาโกน	2.90														1.00	2.90		2.90	-		
อบต.เมืองจันทร์	7.14														1.00	7.14		7.14	-		
อบต.หนองใหญ่	3.63														1.00	3.63		3.63	-		
ทต.ศรีสะเกษ	46.19	1.00	46.19	43.06	3.13			43.06	0.82	42.24	33.80	8.44						-		3.95	
ทต.น้ำคำ	10.22	1.00	10.22	6.00	4.22		6.00											-		4.22	19,200.00
อบต.สุขอศ	4.42														1.00	4.42		4.42	-		
อบต.จาน	6.30														1.00	6.30		6.30	-		
อบต.ชำ	6.27														1.00	6.27		6.27	-		
อบต.ตะดอบ	5.94														1.00	5.94		5.94	-		1,125.00
อบต.พุ่ม	6.35														1.00	6.35		6.35	-		
อบต.โพธิ์	2.82	1.00	2.82	1.77	1.05				1.77	0.03	1.74	1.39	0.35					-		1.08	
อบต.โนนข่า	5.78	1.00	5.78	4.04	1.73				4.04	0.08	3.97	3.17	0.79					-		1.81	
อบต.โนนเขวา	6.93	1.00	6.93	5.54	1.39		5.54											-		1.39	2,250.00
อบต.โนนค้อ	2.65														1.00	2.65		2.65	-		
อบต.พญาบึง	5.30														1.00	5.30		5.30	-		
อบต.หนองแก้ว	5.97														1.00	5.97		5.97	-		

ตารางที่ 11.1 ข้อมูลการสำรวจขยะมูลฝอย (Second Draft) จ.ศรีสะเกษ / สสจ. 11

จังหวัด	ปริมาณขยะที่เกิดขึ้น	พื้นที่ที่มีการให้บริการ													พื้นที่ที่ไม่มีการให้บริการ				ปริมาณขยะสะสม	
		จำนวน อปท. ที่มีการให้บริการ	ปริมาณขยะที่เกิดขึ้นใน อปท. พื้นที่ให้บริการ	ปริมาณขยะที่เก็บขนไปกำจัด	ปริมาณขยะที่ถูกนำไปใช้ประโยชน์	ปริมาณขยะที่ไม่มีการให้บริการ	กำจัดไม่ถูกต้อง	กำจัดถูกต้อง	การนำไปใช้ประโยชน์	การนำไปกำจัด	Landfill	Compost	Incinerator	อื่น ๆ	จำนวน อปท. ที่ไม่มีการให้บริการ	ปริมาณขยะที่เกิดขึ้นใน อปท. พื้นที่ที่ไม่มีการให้บริการ	ปริมาณขยะที่ถูกนำไปใช้ประโยชน์	กำจัดไม่ถูกต้อง		ปริมาณขยะที่ถูกนำไปใช้ประโยชน์ (5)×(9)×(17)
จ.ศรีสะเกษ	(ตัน/วัน)	(แห่ง)	(ตัน/วัน)	(ตัน/วัน)	(ตัน/วัน)	(ตัน/วัน)	(ตัน/วัน)	(ตัน/วัน)	(ตัน/วัน)	(ตัน/วัน)	(ตัน/วัน)	(ตัน/วัน)	(ตัน/วัน)	(ตัน/วัน)	(แห่ง)	(ตัน/วัน)	(ตัน/วัน)	(ตัน/วัน)	(ตัน/วัน)	
อบต.หนองครก	6.44														1.00	6.44		6.44	-	
อบต.หนองไผ่	5.50	1.00	5.50	3.04	2.46			3.04	0.06	2.98	2.39	0.60						-	2.52	
อบต.หนองไผ่	3.44														1.00	3.44		3.44	-	
อบต.หมากเขียบ	3.52														1.00	3.52		3.52	-	
ทต.ยางชุมน้อย	7.00	1.00	7.00	7.00			7.00											-	-	12,000.00
อบต.กุดเมืองฮาม	2.96														1.00	2.96		2.96	-	
อบต.คอกงาม	5.40														1.00	5.40		5.40	-	
อบต.โนนอุดม	5.80														1.00	5.80		5.80	-	60.00
อบต.เบ็ญจอน	5.02														1.00	5.02		5.02	-	
อบต.ยางชุมน้อย	2.78														1.00	2.78		2.78	-	
อบต.ลิ้มฟ้า	5.62														1.00	5.62		5.62	-	
ทต.เมืองคง	4.44	1.00	4.44	3.73	0.71			3.73	0.07	3.66	2.93	0.73						-	0.78	
อบต.จิกสังข์ทอง	3.58														1.00	3.58		3.58	-	
อบต.คัน	4.74														1.00	4.74		4.74	-	
อบต.สูง	6.65														1.00	6.65		6.65	-	
อบต.บัวทุ่ง	6.19														1.00	6.19		6.19	-	
อบต.ไผ่	4.69														1.00	4.69		4.69	-	
อบต.เมืองคง	3.11	1.00	3.11	2.18	0.93			2.18	0.04	2.14	1.71	0.43						-	0.97	
อบต.เมืองแคน	5.95														1.00	5.95		5.95	-	
อบต.ลิ้มป้อย	6.38														1.00	6.38		6.38	-	
อบต.สร้างปี	4.36														1.00	4.36		4.36	-	
อบต.หนองแค	7.04														1.00	7.04		7.04	-	
อบต.หนองหมี่	5.36														1.00	5.36		5.36	-	
อบต.หนองซิ่ง	7.61														1.00	7.61		7.61	-	432.00
อบต.ห้วยคำ	4.62														1.00	4.62		4.62	-	
ทต.บุตุ้ง	10.12	1.00	10.12	7.08	3.04			7.08	0.13	6.95	5.56	1.39						-	3.17	
อบต.ควนใหญ่	6.53	1.00	6.53	4.57	1.96			4.57	0.09	4.48	3.59	0.90						-	2.05	
อบต.ทุ่งสว่าง	4.21														1.00	4.21		4.21	-	
อบต.ธาตุ	6.38	1.00	6.38	4.47	1.91			4.47	0.08	4.39	3.51	0.88						-	1.99	
อบต.บ่อแก้ว	5.18														1.00	5.18		5.18	-	
อบต.โพนยาง	4.87														1.00	4.87		4.87	-	
อบต.วังดิน	4.15														1.00	4.15		4.15	-	
อบต.ศรีสำราญ	3.95														1.00	3.95		3.95	-	
ทต.ศรีรัตน	4.84	1.00	4.84	3.18	1.66			3.18	0.06	3.12	2.50	0.62						-	1.72	
อบต.ชุม	8.25														1.00	8.25		8.25	-	
อบต.พิงพวย	8.23														1.00	8.23		8.23	-	
อบต.ศรีแก้ว	5.37														1.00	5.37		5.37	-	
อบต.ศรีโนนงาม	4.09														1.00	4.09		4.09	-	
อบต.สระเข่า	6.78														1.00	6.78		6.78	-	
อบต.สระสูง	5.03														1.00	5.03		5.03	-	
อบต.เลื่องข้าว	5.84														1.00	5.84		5.84	-	
อบต.ทุ่ง	7.31														1.00	7.31		7.31	-	
อบต.คึกคัก	4.75														1.00	4.75		4.75	-	
อบต.ใจดี	2.62														1.00	2.62		2.62	-	
อบต.หนองบัวแดง	4.08														1.00	4.08		4.08	-	84.60
ทต.ห้วยทับทัน	3.28	1.00	3.28	2.00	1.28			2.00										-	1.28	8,400.00
อบต.กสิกรรม	5.08														1.00	5.08		5.08	-	
อบต.จันแสนไชย	6.53														1.00	6.53		6.53	-	

จังหวัด	ปริมาณขยะที่เกิดขึ้น (ตัน/วัน)	จำนวน อปท. ที่มีการให้บริการ (แห่ง)	พื้นที่ที่มีการให้บริการ												พื้นที่ที่ไม่มีการให้บริการ				ปริมาณขยะสะสม (ตัน)
			ปริมาณขยะที่เกิดขึ้นใน อปท. พื้นที่ให้บริการ (ตัน/วัน)	ปริมาณขยะที่เก็บขนไปกำจัด (ตัน/วัน)	ปริมาณขยะที่ถูกนำไปใช้ประโยชน์ (ตัน/วัน)	ปริมาณขยะที่ไม่มีการให้บริการ (ตัน/วัน)	ปริมาณขยะที่กำจัดไม่ถูกต้อง (ตัน/วัน)	ปริมาณขยะที่กำจัดถูกต้อง (ตัน/วัน)	การนำไปใช้ประโยชน์ (ตัน/วัน)	การนำไปกำจัด (ตัน/วัน)	Landfill (ตัน/วัน)	Compost (ตัน/วัน)	Incinerator (ตัน/วัน)	อื่น ๆ (ตัน/วัน)	จำนวน อปท. ที่ไม่มีการให้บริการ (แห่ง)	ปริมาณขยะที่เกิดขึ้นใน อปท. พื้นที่ที่ไม่มีการให้บริการ (ตัน/วัน)	ปริมาณขยะที่ถูกนำไปใช้ประโยชน์ (ตัน/วัน)	ปริมาณขยะที่กำจัดไม่ถูกต้อง (ตัน/วัน)	

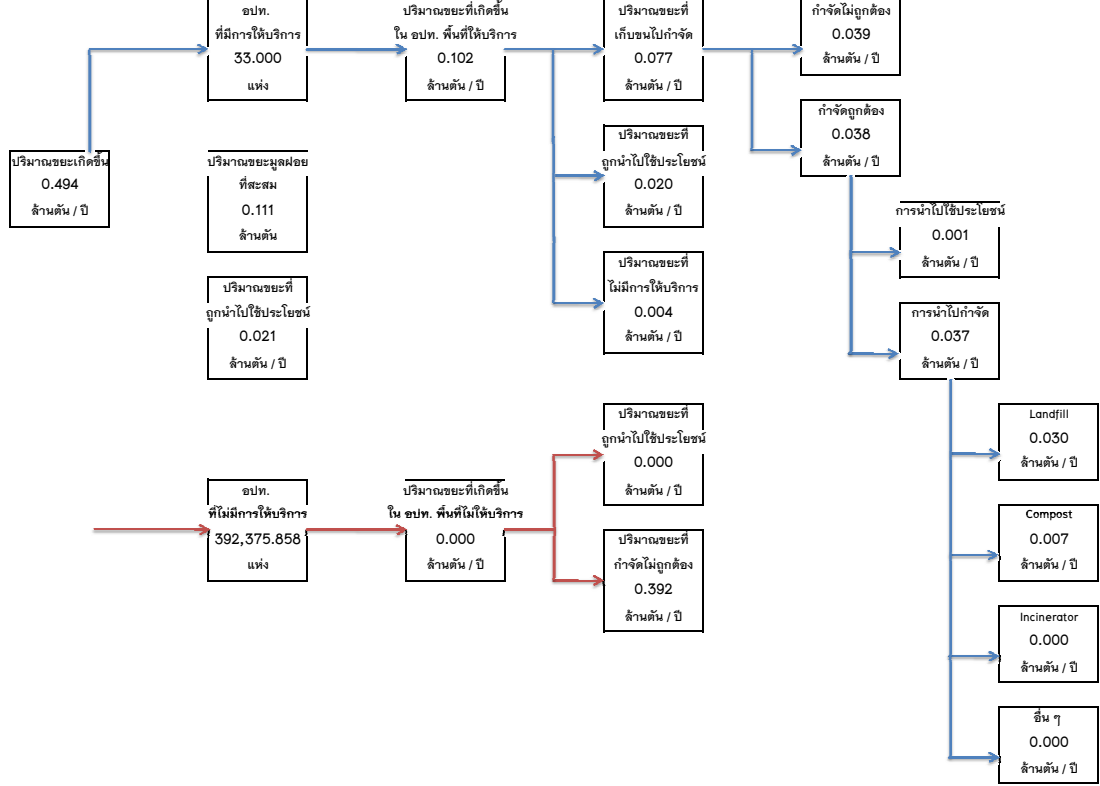

จ.ศรีสะเกษ
สสภ. 11

จังหวัด	เทศบาล	อบต.	อปจ. ที่มี site	รวม อปท.	ปริมาณขยะที่เกิดขึ้น	พื้นที่ที่มีการให้บริการ										พื้นที่ที่ไม่มีการให้บริการ				ปริมาณขยะที่ถูกนำไปใช้ประโยชน์ (5)+(9)+(17)	ปริมาณขยะสะสม			
						จำนวน อปท. ที่มีการให้บริการ	ปริมาณขยะที่เกิดขึ้นใน อปท. พื้นที่ให้บริการ	ปริมาณขยะที่เก็บขนไปกำจัด	ปริมาณขยะที่ถูกนำไปใช้ประโยชน์	ปริมาณขยะที่ไม่มีการให้บริการ	ปริมาณขยะที่กำจัดไม่ถูกต้อง	ปริมาณขยะที่กำจัดถูกต้อง	การนำไปใช้ประโยชน์	การนำไปกำจัด	Landfill	Compost	Incinerator	อื่น ๆ	จำนวน อปท. ที่ไม่มีการให้บริการ			ปริมาณขยะที่เกิดขึ้นใน อปท. พื้นที่ที่ไม่ให้บริการ	ปริมาณขยะที่ถูกนำไปใช้ประโยชน์	ปริมาณขยะที่กำจัดไม่ถูกต้อง
สสจ. 12	(แห่ง)	(แห่ง)	(แห่ง)	(แห่ง)	(ตัน/ปี)	(แห่ง)	(ตัน/ปี)	(ตัน/ปี)	(ตัน/ปี)	(ตัน/ปี)	(ตัน/ปี)	(ตัน/ปี)	(ตัน/ปี)	(ตัน/ปี)	(ตัน/ปี)	(ตัน/ปี)	(ตัน/ปี)	(ตัน/ปี)	(ตัน/ปี)	(ตัน/ปี)	(ตัน/ปี)	(ตัน/ปี)	(ตัน)	
อุบลราชธานี	45	193	-	238	626,495.37	98.00	321,761.45	229,033.45	92,727.99	-	54,749.32	174,284.13	30,214.70	144,069.43	144,069.43	-	-	-	140.00	304,733.93	10,603.25	294,130.68	133,545.94	314.49
อำนาจเจริญ	22	41	-	63	127,085.80	27.00	61,403.17	39,581.33	21,821.84	-	16,370.25	23,211.08	3,073.30	20,137.78	19,152.28	-	985.50	-	36.00	65,682.63	5,748.75	59,933.88	30,643.89	16,304.11
ยโสธร	23	64	-	87	178,346.62	56.00	120,139.54	85,358.90	34,780.64	-	34,269.85	51,089.05	5,223.15	45,865.90	39,639.00	215.35	6,011.55	-	31.00	58,207.08	2,438.20	55,768.88	42,441.99	20,252.52
มุกดาหาร	24	30	-	54	116,877.53	25.00	62,477.15	46,501.00	15,976.15	-	12,424.60	34,076.40	5,314.40	28,762.00	28,762.00	-	-	-	29.00	54,400.38	229.95	54,170.43	21,520.50	61.29
ร้อยเอ็ด	65	137	-	202	457,560.06	54.00	151,020.90	92,494.65	58,526.25	-	77,853.75	14,840.90	1,107.41	13,733.49	10,295.19	-	3,438.30	-	148.00	306,539.16	12,596.15	293,943.01	72,229.81	91,979.37
รวม	179	465	-	644	1,506,365.39	260.00	716,802.21	492,969.33	223,832.88	-	195,467.77	297,501.56	44,932.96	252,568.60	241,917.90	215.35	10,435.35	-	384.00	789,563.18	31,616.30	757,946.88	300,382.14	128,911.78
					644	1,506,365.39	716,802.21	492,969.33				297,501.56		252,568.60					789,563.18			300,382.14		

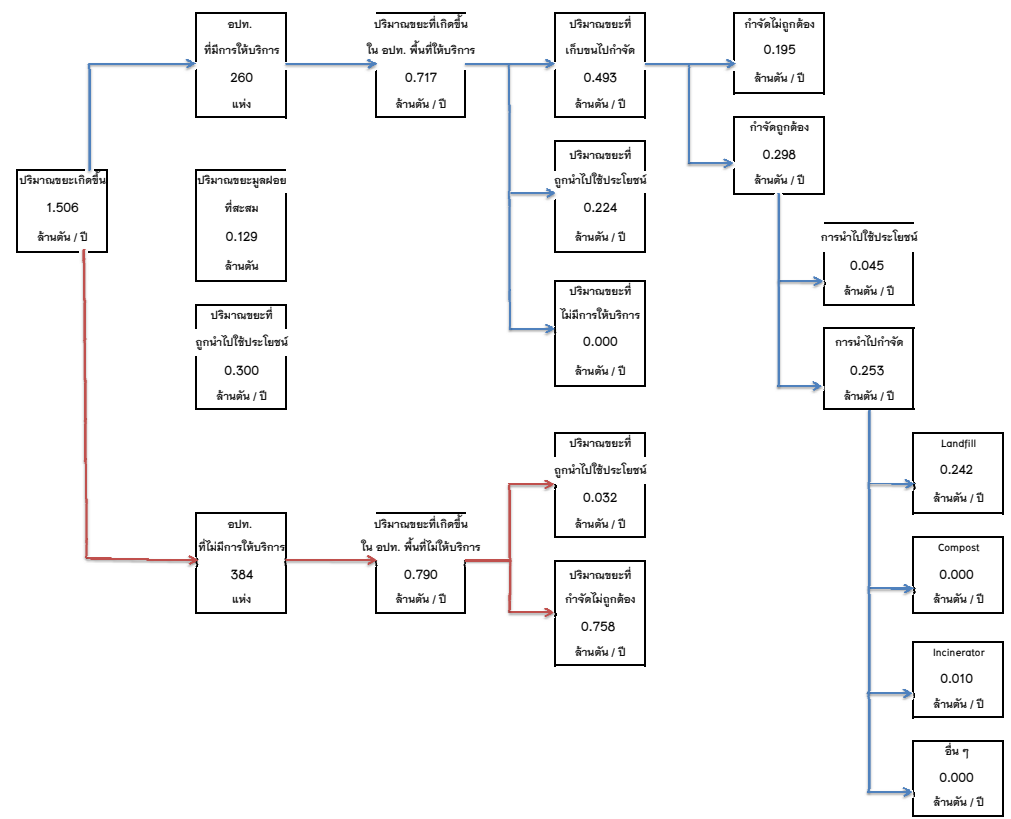

จังหวัด	ปริมาณขยะที่เกิดขึ้น	จำนวน อปท. ที่มีการให้บริการ	ปริมาณขยะที่เกิดขึ้นใน อปท. ที่พื้นที่ให้บริการ	ปริมาณขยะที่เก็บขนไปกำจัด	ปริมาณขยะที่นำมาใช้ประโยชน์	ปริมาณขยะที่ไม่มีการให้บริการ	ปริมาณขยะที่กำจัดไม่ถูกต้อง	ปริมาณขยะที่กำจัดถูกต้อง	การนำไปใช้ประโยชน์	การนำไปกำจัด	Landfill	Compost	Incinerator	อื่น ๆ	พื้นที่ที่ไม่มีการให้บริการ				ปริมาณขยะที่นำไปใช้ประโยชน์	ปริมาณขยะสะสม	
															จำนวน อปท. ที่ไม่มีการให้บริการ	ปริมาณขยะที่เกิดขึ้นใน อปท. ที่พื้นที่ไม่ให้บริการ	ปริมาณขยะที่นำไปใช้ประโยชน์	ปริมาณขยะที่กำจัดไม่ถูกต้อง			
จ.อุบลราชธานี	(ตัน/วัน)	(แห่ง)	(ตัน/วัน)	(ตัน/วัน)	(ตัน/วัน)	(ตัน/วัน)	(ตัน/วัน)	(ตัน/วัน)	(ตัน/วัน)	(ตัน/วัน)	(ตัน/วัน)	(ตัน/วัน)	(ตัน/วัน)	(ตัน/วัน)	(แห่ง)	(ตัน/วัน)	(ตัน/วัน)	(ตัน/วัน)	(ตัน/วัน)	(ตัน)	
อำเภออุทุมพรพิสัย																				-	
ทต.อุทุมพรพิสัย	4.21	1	4.21	3.37	0.84		3.37													0.84	0.45
อบต.แก่งเค็ง	6.55														1	6.55		6.55		-	2.39
อบต.โนนสว่าง	9.34														1	9.34		9.34		-	3.41
อบต.หนองหินน้ำ	6.20														1	6.20		6.20		-	2.26
อบต.กาบิน	4.54														1	4.54		4.54		-	1.66
อบต.อุทุมพรพิสัย	4.59														1	4.59		4.59		-	1.68
อำเภอเขมราฐ																				-	
ทต.เขมราฐ	6.46	1	6.46	4.50	1.96		4.50													1.96	1.80
ทต.ขามป้อม	9.42	1	9.42	3.50	5.92		3.50													5.92	2.76
ทต.หนองผือ	9.77	1	9.77	4.00	5.77		4.00													5.77	0.30
ทต.เทพวงศา*	9.69	1	9.69	7.75	1.94		7.75													1.94	2.83
ทต.หัวนา	13.01	1	13.01	8.00	5.01		8.00													5.01	0.60
อบต.หนองฮี	3.34														1	3.34		3.34		-	1.22
อบต.หนองกทา	4.91														1	4.91		4.91		-	1.79
อบต.นาแวง	6.77	1	6.77	4.00	2.77		4.00													2.77	1.20
อบต.เจียด	4.41	1	4.41	2.00	2.41		2.00													2.41	1.20
อบต.แก้งเหนือ	5.82	1	5.82	2.00	3.82		2.00													3.82	0.60
อำเภอเซียงใน																				-	
ทต.เซียงใน	4.80	1	4.80	3.00	1.80		3.00													1.80	2.40
ทต.บ้านกอก	4.01	1	4.01	3.00	1.01		3.00													1.01	0.23
อบต.ท่าไทร	7.55	1	7.55	4.00	3.55		4.00													3.55	0.60
อบต.ศรีสุข	4.90	1	4.90	2.50	2.40		2.50													2.40	0.64
อบต.บ้านไผ่	5.92	1	5.92	2.50	3.42		2.50													3.42	0.36
อบต.หนองเหล่า	5.34														1	5.34		5.34		-	1.95
อบต.สหราษฎร์	2.74														1	2.74		2.74		-	1.00
อบต.โนนวัง	4.43														1	4.43	0.89	3.54	0.89		1.29
อบต.หัวดอน	5.84														1	5.84	1.17	4.67	1.17		1.70
อบต.ค้อทอง	5.74	1	5.74	3.50	2.24		3.50													2.24	0.30
อบต.ยางซึก	4.43	1	4.43	2.00	2.43		2.00													2.43	0.90
อบต.กลางใหญ่	4.90	1	4.90	2.50	2.40		2.50													2.40	1.20
อบต.สีทวน	6.99														1	6.99		6.99		-	2.55
อบต.นาคำใหญ่	3.57	1	3.57	1.50	2.07		1.50													2.07	1.80
อบต.ธาตุน้อย	5.78	1	5.78	2.00	3.78		2.00													3.78	1.20
อบต.สร้างก่อ	8.71	1	8.71	3.50	5.21		3.50													5.21	1.20
อบต.ก่อเอ้	7.00														1	7.00		7.00		-	2.56
อบต.แลหม้อ	2.96	1	2.96	2.00	0.96		2.00													0.96	0.46
อบต.เซียงใน	4.91	1	4.91	2.50	2.41		2.50													2.41	0.45
อำเภอโขงเจียม																				-	
ทต.บ้านค่านโขงเจียม	2.78	1	2.78	2.00	0.78		2.00													0.78	2.40
อบต.หัวยาง	6.31														1	6.31		6.31		-	2.30
อบต.โขงเจียม	4.42														1	4.42		4.42		-	1.61
อบต.นาโพธิ์กลาง	6.94	1	6.94	3.50	3.44		3.50													3.44	0.90
อบต.หนองแสงใหญ่	3.84														1	3.84		3.84		-	1.40
อบต.หัวไผ่	4.74														1	4.74		4.74		-	1.73
อำเภอคอนมณี																				-	
อบต.คำไฮใหญ่	4.31	1	4.31	4.00	0.31		4.00													0.31	0.60
อบต.คอนมณี	7.97														1	7.97		7.97		-	2.91
อบต.ท่าเมือง	5.57	1	5.57	3.00	2.57		3.00													2.57	0.30

จังหวัด	ปริมาณขยะที่เกิดขึ้น	จำนวน อปท. ที่มีการให้บริการ	ปริมาณขยะที่เกิดขึ้นใน อปท. พื้นที่ให้บริการ	ปริมาณขยะที่เก็บขนไปกำจัด	ปริมาณขยะที่ถูกนำไปใช้ประโยชน์	ปริมาณขยะที่ไม่มีการให้บริการ	ปริมาณขยะที่กำจัดไม่ถูกต้อง	ปริมาณขยะที่กำจัดถูกต้อง	การนำไปใช้ประโยชน์	การนำไปกำจัด	Landfill	Compost	Incinerator	อื่น ๆ	พื้นที่ที่ไม่มีการให้บริการ					ปริมาณขยะสะสม	
															จำนวน อปท. ที่ไม่มีการให้บริการ	ปริมาณขยะที่เกิดขึ้นใน อปท. พื้นที่ที่ไม่ให้บริการ	ปริมาณขยะที่นำไปใช้ประโยชน์	ปริมาณขยะที่กำจัดไม่ถูกต้อง	ปริมาณขยะที่ถูกนำไปใช้		
จ.อุบลราชธานี	(ตัน/วัน)	(แห่ง)	(ตัน/วัน)	(ตัน/วัน)	(ตัน/วัน)	(ตัน/วัน)	(ตัน/วัน)	(ตัน/วัน)	(ตัน/วัน)	(ตัน/วัน)	(ตัน/วัน)	(ตัน/วัน)	(ตัน/วัน)	(ตัน/วัน)	(แห่ง)	(ตัน/วัน)	(ตัน/วัน)	(ตัน/วัน)	(ตัน/วัน)	(ตัน)	
อบต.เหล่าแดง	6.25														1	6.25		6.25	-	2.28	
อำเภอเดชอุดม																				-	
ทต.นาหวาง*	16.49	1	16.49	13.19	3.30			13.19	3.30	9.89	9.89								6.60	-	
ทต.นาหวาง	5.85														1	5.85	1.17	4.68	1.17	-	
ทต.บัวงาม	7.16														1	7.16	5.16	2.00	5.16	1.50	
ทต.กุดประทาย	12.43														1	12.43	4.43	8.00	4.43	4.54	
ทต.โพธิ์งาม	9.02	1	9.02	4.00	5.02		4.00												5.02	0.30	
อบต.เมืองเดช	20.77														1	20.77	4.15	16.62	4.15	-	
อบต.นากระแจะ	10.70														1	10.70		10.70	-	3.91	
อบต.ทุ่งเทิง	8.76														1	8.76		8.76	-	3.20	
อบต.แก้ง	7.36														1	7.36		7.36	-	2.69	
อบต.นาสง	4.81														1	4.81	1.81	3.00	1.81	0.75	
อบต.กลาง	13.30														1	13.30		13.30	-	4.85	
อบต.โนนสมบูรณ	5.11														1	5.11		5.11	-	1.87	
อบต.บัวงาม	4.71														1	4.71	0.94	3.77	0.94	1.38	
อบต.ท่าโพธิ์ศรี	6.10	1	6.10	3.50	2.60		3.50												2.60	0.45	
อบต.สมสะอาด	10.00														1	10.00		10.00	-	3.65	
อบต.ตบขุ	10.24														1	10.24		10.24	-	3.74	
อบต.คำศรี	5.82														1	5.82		5.82	-	2.12	
อบต.นาเจริญ	8.50														1	8.50		8.50	-	3.10	
อบต.ป่าไผ่	3.87														1	3.87		3.87	-	1.41	
อำเภอตระการพืชผล																				-	
ทต.ตระการพืชผล	8.90	1	8.90	7.12	1.78			7.12	3.00	4.12	4.12								4.78	-	
อบต.ท่าหลวง	2.68														1	2.68		2.68	-	0.96	
อบต.ตระการ	4.74														1	4.74		4.74	-	1.73	
อบต.เซเป็ด	3.61														1	3.61		3.61	-	1.32	
อบต.โนนสูง	5.57														1	5.57		5.57	-	2.03	
อบต.คอนสาย	5.10														1	5.10		5.10	-	1.86	
อบต.เกษม	8.39														1	8.39		8.39	-	3.06	
อบต.รามเบ็ญ	5.92														1	5.92		5.92	-	2.16	
อบต.หนองคำ	3.57														1	3.57		3.57	-	1.30	
อบต.โพนสูง	7.66	1	7.66	4.00	3.66		4.00												3.66	0.30	
อบต.กระเคียน	4.61														1	4.61		4.61	-	1.68	
อบต.บ้านแดง	2.79														1	2.79		2.79	-	1.02	
อบต.บัว	5.25														1	5.25		5.25	-	1.92	
อบต.นาสะโน	5.80														1	5.80		5.80	-	2.12	
อบต.ถ้ำแซ่	5.30														1	5.30		5.30	-	1.93	
อบต.โคกจาน	4.78														1	4.78		4.78	-	1.74	
อบต.สะพือ	5.15														1	5.15		5.15	-	1.88	
อบต.คำเจริญ	4.82														1	4.82		4.82	-	1.76	
อบต.กุดกร	3.14														1	3.14		3.14	-	1.15	
อบต.หัวขี้ม้าพัฒนา	4.55														1	4.55		4.55	-	1.66	
อบต.นาหิน	4.40														1	4.40		4.40	-	1.61	
อบต.ตากแดด	2.61														1	2.61		2.61	-	0.95	
อบต.กุดยาลวน	3.12	1	3.12	2.00	1.12		2.00												1.12	0.60	
อำเภอตาลสุ่ม																				-	
ทต.ตาลสุ่ม	3.33	1	3.33	2.00	1.33			2.00	0.28	1.72	1.72								1.61	-	
อบต.คำหว้า	3.43	1	3.43	2.00	1.43			2.00	0.41	1.59	1.59								1.84	-	
อบต.นาคายน	5.35	1	5.35	4.28	1.07			4.28	0.67	3.61	3.61								1.74		

จังหวัด	ปริมาณขยะที่เกิดขึ้น	พื้นที่ที่มีการให้บริการ														พื้นที่ที่ไม่มีการให้บริการ					ปริมาณขยะสะสม	
		จำนวน อปท. ที่มีการให้บริการ	ปริมาณขยะที่เกิดขึ้นใน อปท. พื้นที่ให้บริการ	ปริมาณขยะที่เก็บขนไปกำจัด	ปริมาณขยะที่ถูกนำไปใช้ประโยชน์	ปริมาณขยะที่ไม่มีการให้บริการ	ปริมาณขยะที่กำจัดไม่ถูกต้อง	ปริมาณขยะที่กำจัดถูกต้อง	การนำไปใช้ประโยชน์	การนำไปกำจัด	Landfill	Compost	Incinerator	อื่น ๆ	จำนวน อปท. ที่ไม่มีการให้บริการ	ปริมาณขยะที่เกิดขึ้นใน อปท. พื้นที่ที่ไม่มีการให้บริการ	ปริมาณขยะที่นำไปใช้ประโยชน์	ปริมาณขยะที่กำจัดไม่ถูกต้อง				
จ.อุบลราชธานี	(ตัน/วัน)	(แห่ง)	(ตัน/วัน)	(ตัน/วัน)	(ตัน/วัน)	(ตัน/วัน)	(ตัน/วัน)	(ตัน/วัน)	(ตัน/วัน)	(ตัน/วัน)	(ตัน/วัน)	(ตัน/วัน)	(ตัน/วัน)	(ตัน/วัน)	(ตัน/วัน)	(แห่ง)	(ตัน/วัน)	(ตัน/วัน)	(ตัน/วัน)	(ตัน/วัน)	(ตัน)	
อบต.ลำโรง	3.42														1	3.42			3.42	-	0.45	
อบต.จิกเทิง	4.79	1	4.79	3.84	0.96			3.84	0.76	3.08	3.08									1.72	-	
อบต.หนองกุ้ง	3.70	1	3.70	1.50	2.20			1.50	1.05	0.45	0.45									3.25	-	
อบต.ศาลสูง	5.18	1	5.18	4.15	1.04			4.15	0.64	3.51	3.51									1.68	-	
อำเภอทุ่งศรีอุดม																					-	
อบต.กุดเรือ	5.24														1	5.24			5.24	-	1.91	
อบต.นาเกษม	4.69														1	4.69			4.69	-	1.71	
อบต.นาทม	3.94														1	3.94			3.94	-	1.44	
อบต.หนองฮี	5.12														1	5.12			5.12	-	1.87	
อบต.โคกชำแระ	5.36	1	5.36	2.50	2.86		2.50													2.86	0.15	
อำเภอนาจะหลวย																					-	
ทต.นาจะหลวย	7.62	1	7.62	4.00	3.62		4.00													3.62	1.20	
อบต.บ้านชุม	10.69														1	10.69			10.69	-	3.90	
อบต.นาจะหลวย	7.89														1	7.89			7.89	-	0.88	
อบต.โนนสวรรค์	5.08														1	5.08			5.08	-	1.85	
อบต.พรสวรรค์	4.13														1	4.13			4.13	-	1.51	
อบต.โนนสมบูรณ์	5.92														1	5.92			5.92	-	2.16	
อบต.โคกแสง	7.38														1	7.38			7.38	-	2.69	
อำเภอนาดาล																					-	
อบต.นาดาล	9.90	1	9.90	5.00	4.90		5.00													4.90	0.90	
อบต.พังคน	10.03														1	10.03			10.03	-	3.66	
อบต.กองโพน	6.12														1	6.12			6.12	-	2.23	
อบต.พะลาน	5.88	1	5.88	5.00	0.88		5.00													0.88	0.75	
อำเภอนาเยีย																					-	
ทต.นาเยีย	6.87	1	6.87	6.00	0.87		6.00													0.87	0.60	
อบต.นาเรือง	5.55														1	5.55			5.55	-	2.03	
อบต.นาดี	5.77														1	5.77			5.77	-	2.11	
อบต.นาเยีย	3.95														1	3.95	0.79		3.16	0.79	1.15	
อำเภอน้ำขุ่น																					-	
ทต.ซีเหล็ก	7.78														1	7.78			7.78	-	2.84	
อบต.โคกสะอาด	5.70														1	5.70			5.70	-	2.08	
อบต.ตาเถา	7.40														1	7.40			7.40	-	2.70	
อบต.โพธิ์ชัย	6.51														1	6.51			6.51	-	2.38	
อำเภอน้ำยืน																					-	
ทต.น้ำยืน	10.19														1	10.19	2.04		8.15	2.04	2.97	
อบต.สิริเชียร	4.22														1	4.22			4.22	-	1.54	
อบต.โคมประดิษฐ์	13.58														1	13.58			13.58	-	4.96	
อบต.โอง	6.73														1	6.73			6.73	-	2.46	
อบต.เก่าขาม	6.26														1	6.26			6.26	-	2.28	
อบต.ยาง	6.76														1	6.76			6.76	-	2.47	
อบต.ยางใหญ่	5.16														1	5.16			5.16	-	1.88	
อบต.บุเปือย	7.96														1	7.96			7.96	-	2.91	
อำเภอบุณฑริก																					-	
ทต.บุณฑริก	4.95														1	4.95	0.99		3.96	0.99	1.45	
ทต.คอแลน	12.75	1	12.75	6.00	6.75		6.00													6.75	0.30	
ทต.นาโพธิ์	8.43														1	8.43	1.69		6.74	1.69	2.46	
อบต.โนนค้อ	5.28														1	5.28			5.28	-	1.93	
อบต.บึงงาม	5.54														1	5.54			5.54	-	2.02	
อบต.บ้านแมค	6.84														1	6.84			6.84	-	2.50	

จังหวัด	ปริมาณขยะที่เกิดขึ้น	พื้นที่ที่มีการให้บริการ													พื้นที่ที่ไม่มีการให้บริการ				ปริมาณขยะที่ ถูกนำไปใช้ (ตัน/วัน)	ปริมาณขยะสะสม (ตัน)	
		จำนวน อปท. ที่ มีการให้บริการ	ปริมาณขยะที่ เกิดขึ้นใน อปท. พื้นที่ให้บริการ (ตัน/วัน)	ปริมาณขยะที่ เก็บขนไปกำจัด (ตัน/วัน)	ปริมาณขยะที่ ถูกนำไปใช้ ประโยชน์ (ตัน/วัน)	ปริมาณขยะที่ไม่ มีการให้บริการ (ตัน/วัน)	ปริมาณขยะที่ กำจัดไม่ถูกต้อง (ตัน/วัน)	ปริมาณขยะที่ กำจัดถูกต้อง (ตัน/วัน)	การนำไปใช้ ประโยชน์ (ตัน/วัน)	การนำไปกำจัด (ตัน/วัน)	Landfill (ตัน/วัน)	Compost (ตัน/วัน)	Incinerator (ตัน/วัน)	อื่น ๆ (ตัน/วัน)	จำนวน อปท. ที่ ไม่มีการให้บริการ (แห่ง)	ปริมาณขยะที่ เกิดขึ้นใน อปท. พื้นที่ไม่ให้บริการ (ตัน/วัน)	ปริมาณขยะที่ ถูกนำไปใช้ ประโยชน์ (ตัน/วัน)	ปริมาณขยะที่ กำจัดไม่ถูกต้อง (ตัน/วัน)			
จ.อุบลราชธานี	(ตัน/วัน)	(แห่ง)	(ตัน/วัน)	(ตัน/วัน)	(ตัน/วัน)	(ตัน/วัน)	(ตัน/วัน)	(ตัน/วัน)	(ตัน/วัน)	(ตัน/วัน)	(ตัน/วัน)	(ตัน/วัน)	(ตัน/วัน)	(ตัน/วัน)	(ตัน/วัน)	(ตัน/วัน)	(ตัน/วัน)	(ตัน/วัน)	(ตัน/วัน)	(ตัน/วัน)	
อบต. ไร่ห้อย	12.46	1	12.46	9.97	2.49		9.97	2.09	7.88	7.88									4.58	-	
อบต. กุดลาด	8.79														1	8.79		8.79	-	-	
อบต. หมองบ่อ	6.89	1	6.89	3.50	3.39		3.50												3.39	0.32	
อบต. หัวเรือ	8.18	1	8.18	6.54	1.64		6.54	1.04	5.50	5.50									2.68	-	
อบต. หมองซอน	6.45	1	6.45	5.16	1.29		5.16	0.89	4.27	4.27									2.18	-	
อบต. กระโสม	4.55														1	4.55		4.55	-	1.66	
อบต. ชีเหล็ก	5.11														1	5.11		5.11	-	1.87	
อบต. ประขาว	4.85	1	4.85	3.88	0.97		3.88												0.97	0.90	
อำเภอวารินชำราบ																				-	-
ทต. วารินชำราบ	33.24	1	33.24	26.59	6.65		26.59	5.00	21.59	21.59									11.65	-	
ทต. แสมสูง	26.15	1	26.15	20.92	5.23		20.92	3.03	17.89	17.89									8.26	-	
ทต. หัวชะยุง	3.70	1	3.70	2.00	1.70		2.00	0.70	1.30	1.30									2.40	-	
ทต. คำน้ำแซบ	6.40	1	6.40	5.12	1.28		5.12	0.68	4.44	4.44									1.96	-	
ทต. คำขวาง	4.88	1	4.88	3.91	0.98		3.91	0.58	3.33	3.33									1.56	-	
ทต. เมืองศรีโค	5.93	1	5.93	4.74	1.19		4.74	0.79	3.95	3.95									1.98	-	
อบต. สระตมิง	7.28														1	7.28		7.28	-	2.66	
อบต. หัวชะยุง	2.44	1	2.44	1.95	0.49		1.95	0.42	1.53	1.53									0.91	-	
อบต. โพธิ์ใหญ่	6.32	1	6.32	5.05	1.26		5.05	0.66	4.39	4.39									1.92	-	
อบต. ท่าลาด	5.36														1	5.36		5.36	-	1.96	
อบต. โนนผึ้ง	5.31	1	5.31	4.24	1.06		4.24	0.66	3.58	3.58									1.72	-	
อบต. สุนเมือง	5.76	1	5.76	4.60	1.15		4.60	0.75	3.85	3.85									1.90	-	
อบต. ธาตุ	4.41	1	4.41	3.52	0.88		3.52	0.48	3.04	3.04									1.36	-	
อบต. หมองกินพล	6.07	1	6.07	4.85	1.21		4.85	0.61	4.24	4.24									1.82	-	
อบต. ปุ่งหวาย	8.80	1	8.80	7.04	1.76		7.04	0.96	6.08	6.08									2.72	-	
อบต. ปุ่งใหม่	6.06	1	6.06	4.85	1.21		4.85	0.61	4.24	4.24									1.82	-	
อบต. โนนโพธิ์	6.57	1	6.57	3.00	3.57		3.00	0.02	2.98	2.98									3.59	-	
อำเภอศรีเมืองใหม่																				-	-
ทต. ศรีเมืองใหม่	4.39	1	4.39	2.00	2.39		2.00												2.39	0.60	
อบต. หมาแม่ทั้ง	6.05														1	6.05		6.05	-	2.21	
อบต. ดอนใหญ่	3.83														1	3.83		3.83	-	1.40	
อบต. เขื่อนใหญ่	3.32														1	3.32		3.32	-	1.21	
อบต. ลอยาง	5.21														1	5.21		5.21	-	1.90	
อบต. วาริน	4.58														1	4.58		4.58	-	1.67	
อบต. ลาดควาย	3.98														1	3.98		3.98	-	1.45	
อบต. นาเสน	2.73														1	2.73		2.73	-	1.00	
อบต. ตะบ่วย	3.43														1	3.43		3.43	-	1.25	
อบต. คำไหล	8.13														1	8.13		8.13	-	2.97	
อบต. เข็กนอก	4.16														1	4.16		4.16	-	1.52	
อบต. นาคำ	11.15														1	11.15		11.15	-	4.07	
อำเภอสว่างวีระวงศ์																				-	-
ทต. ท่าช้าง	10.21	1	10.21	8.16	2.04		8.16	1.64	6.52	6.52									3.68	-	
อบต. สว่าง	6.79														1	6.79	1.36	5.43	1.36	-	
อบต. เข็กใหม่	4.58														1	4.58		4.58	-	1.67	
อบต. ปุ่งขะแลง	6.08														1	6.08		6.08	-	2.22	
อำเภอสำโรง																				-	-
อบต. โคกสว่าง	7.33														1	7.33		7.33	-	2.68	
อบต. โนนกลาง	4.05														1	4.05		4.05	-	1.48	
อบต. สำโรง	6.47	1	6.47	3.50	2.97		3.50												2.97	0.30	
อบต. โคกถ้อง	4.50														1	4.50		4.50	-	1.64	

จังหวัด	ปริมาณขยะที่เกิดขึ้น	พื้นที่ที่มีการให้บริการ											พื้นที่ที่ไม่มีการให้บริการ					ปริมาณขยะสะสม		
		จำนวน อปท. ที่มีการให้บริการ	ปริมาณขยะที่เกิดขึ้นใน อปท. พื้นที่ให้บริการ	ปริมาณขยะที่เก็บขนไปกำจัด	ปริมาณขยะที่ถูกนำไปใช้ประโยชน์	ปริมาณขยะที่ไม่มีการให้บริการ	ปริมาณขยะที่กำจัดไม่ถูกต้อง	ปริมาณขยะที่กำจัดถูกต้อง	การนำไปใช้ประโยชน์	การนำไปกำจัด	Landfill	Compost	Incinerator	อื่น ๆ	จำนวน อปท. ที่ไม่มีการให้บริการ	ปริมาณขยะที่เกิดขึ้นใน อปท. พื้นที่ที่ไม่มีการให้บริการ	ปริมาณขยะที่เก็บขนไปใช้ประโยชน์		ปริมาณขยะที่กำจัดไม่ถูกต้อง	ปริมาณขยะที่ถูกนำไปใช้ประโยชน์
จ.อุบลราชธานี	(ตัน/วัน)	(แห่ง)	(ตัน/วัน)	(ตัน/วัน)	(ตัน/วัน)	(ตัน/วัน)	(ตัน/วัน)	(ตัน/วัน)	(ตัน/วัน)	(ตัน/วัน)	(ตัน/วัน)	(ตัน/วัน)	(ตัน/วัน)	(ตัน/วัน)	(แห่ง)	(ตัน/วัน)	(ตัน/วัน)	(ตัน/วัน)	(ตัน/วัน)	(ตัน)
อบต.คันทวย	6.78														1	6.78		6.78	-	2.47
อบต.เนินกาแลน	6.95														1	6.95		6.95	-	2.54
อบต.ชาวป้อม	2.17														1	2.17		2.17	-	2.40
อบต.หนองไธ้	5.78														1	5.78		5.78	-	2.11
อบต.บอน	3.09														1	3.09		3.09	-	1.13
อำเภอสิรินธร																			-	
ทต.นิคมสร้างตนเองลำโดมน้อย	7.66	1	7.66	4.00	3.66			4.00	0.57	3.43	3.43								4.23	-
ทต.ช่องเม็ก	3.63	1	3.63	2.90	0.73			2.90	0.53	2.37	2.37								1.26	-
อบต.คันไร่	10.33	1	10.33	8.26	2.07			8.26	1.67	6.59	6.59								3.74	
อบต.โนนก่อ	9.29	1	9.29	7.43	1.86			7.43	1.66	5.77	5.77								3.52	
อบต.คำเขื่อนแก้ว	9.33	1	9.33	7.46	1.87			7.46	1.67	5.79	5.79								3.54	
อบต.ช่องเม็ก	5.24	1	5.24	3.00	2.24			3.00	0.02	2.98	2.98								2.26	-
อบต.ฝางคำ	3.24														1	3.24	0.65	2.59	0.65	
อำเภอเหล่าเสือโก้ก																			-	
ทต.เหล่าเสือโก้ก	7.30	1	7.30	5.84	1.46			5.84	0.86	4.98	4.98								2.32	-
อบต.โพธิ์เมือง	6.18														1	6.18		6.18	-	2.26
อบต.หนองบก	5.93														1	5.93		5.93	-	2.16
อบต.แพงใหญ่	3.46														1	3.46		3.46	-	1.26
รวม (ตัน/วัน)	1,716.43	98.00	881.54	627.49	254.05	-	150.00	477.49	82.78	394.71	394.71	-	-	-	140.00	834.89	29.05	805.84	365.88	314.49
รวม (ตัน/ปี)	626,495.37	98.00	321,761.45	229,033.45	92,727.99	-	54,749.32	174,284.13	30,214.70	144,069.43	144,069.43	-	-	-	140.00	304,733.93	10,603.25	294,130.68	133,545.94	314.49
อปท. รวม	238	238																		
เทศบาล	45																			
อบต.	193																			

อปท.

ปริมาณขยะที่เกิดขึ้น

ปริมาณขยะที่

กำจัดไม่ถูกต้อง

จังหวัด	ปริมาณขยะที่เกิดขึ้น (ตัน/วัน)	จำนวน อปท. ที่มีการให้บริการ (แห่ง)	พื้นที่ที่มีการให้บริการ												พื้นที่ที่ไม่มีการให้บริการ				ปริมาณขยะสะสม (ตัน)
			ปริมาณขยะที่เกิดขึ้นใน อปท. พื้นที่ให้บริการ (ตัน/วัน)	ปริมาณขยะที่เก็บขนไปกำจัด (ตัน/วัน)	ปริมาณขยะที่ถูกนำไปใช้ประโยชน์ (ตัน/วัน)	ปริมาณขยะที่ไม่มีการให้บริการ (ตัน/วัน)	ปริมาณขยะที่กำจัดไม่ถูกต้อง (ตัน/วัน)	ปริมาณขยะที่กำจัดถูกต้อง (ตัน/วัน)	การนำไปใช้ประโยชน์ (ตัน/วัน)	การนำไปกำจัด (ตัน/วัน)	Landfill (ตัน/วัน)	Compost (ตัน/วัน)	Incinerator (ตัน/วัน)	อื่น ๆ (ตัน/วัน)	จำนวน อปท. ที่ไม่มีการให้บริการ (แห่ง)	ปริมาณขยะที่เกิดขึ้นใน อปท. พื้นที่ที่ไม่มีการให้บริการ (ตัน/วัน)	ปริมาณขยะที่เก็บขนไปใช้ประโยชน์ (ตัน/วัน)	ปริมาณขยะที่กำจัดไม่ถูกต้อง (ตัน/วัน)	

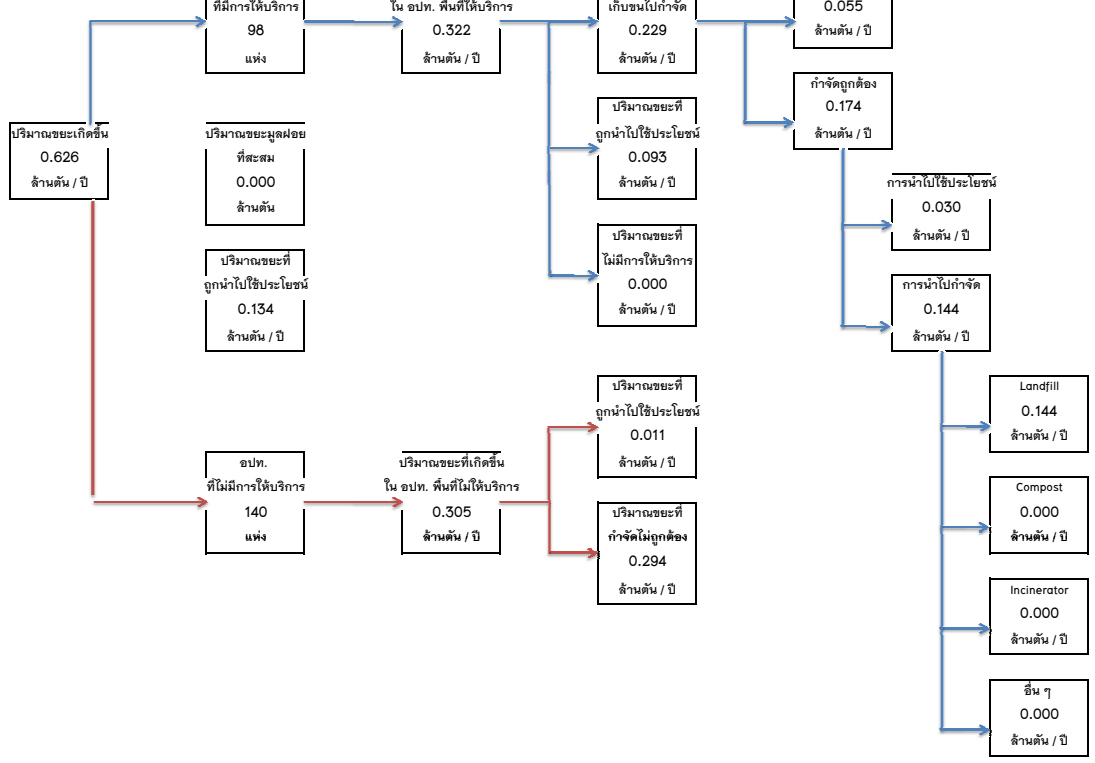

จ.อุบลราชธานี
สสภ. 12

ตารางที่ 12.2 ข้อมูลการสำรวจขยะมูลฝอย (Second Draft) จ.อำนาจเจริญ / สสจ. 12

จังหวัด	ปริมาณขยะที่เกิดขึ้น	จำนวน อปท. ที่มีการให้บริการ	พื้นที่ที่มีการให้บริการ												พื้นที่ที่ไม่มีการให้บริการ				ปริมาณขยะที่ ถูกนำไปใช้ ประโยชน์ (5)+(9)+(17) (ตัน/วัน)	ปริมาณขยะสะสม (ตัน)
			ปริมาณขยะที่ เกิดขึ้นใน อปท. พื้นที่ให้บริการ	ปริมาณขยะที่ เก็บขนไปกำจัด	ปริมาณขยะที่ ถูกนำไปใช้ ประโยชน์	ปริมาณขยะที่ไม่ มีการให้บริการ	ปริมาณขยะที่ กำจัดไม่ถูกต้อง	ปริมาณขยะที่ กำจัดถูกต้อง	การนำไปใช้ ประโยชน์	การนำไปกำจัด	Landfill	Compost	Incinerator	อื่น ๆ	จำนวน อปท. ที่ ไม่มีการให้บริการ	ปริมาณขยะที่ เกิดขึ้นใน อปท. พื้นที่ที่ไม่ให้บริการ	ปริมาณขยะที่ ถูกนำไปใช้ ประโยชน์	ปริมาณขยะที่ กำจัดไม่ถูกต้อง		
จ.อำนาจเจริญ	(ตัน/วัน)	(แห่ง)	(ตัน/วัน)	(ตัน/วัน)	(ตัน/วัน)	(ตัน/วัน)	(ตัน/วัน)	(ตัน/วัน)	(ตัน/วัน)	(ตัน/วัน)	(ตัน/วัน)	(ตัน/วัน)	(ตัน/วัน)	(ตัน/วัน)	(แห่ง)	(ตัน/วัน)	(ตัน/วัน)	(ตัน/วัน)	(ตัน/วัน)	
อำเภอชานุมาน																				
ทต.ชานุมาน	3.18	1	3.18	2.00	1.18		2.00												1.18	135.00
ทต.โคกท่ง	6.03														1	6.03		6.03	-	220.95
อบต.คำเขื่อนแก้ว	5.84	1	5.84	4.50	1.34		4.50												1.34	112.50
อบต.โคกสาร	5.00														1	5.00	2.25	2.75	2.25	460.00
อบต.ชานุมาน	5.50														1	5.50	2.40	3.10	2.40	606.00
อบต.ปากอ้อ	6.58														1	6.58	4.08	2.50	4.08	192.35
อำเภอปทุมราชวงศา																				
ทต.ปทุมราชวงศา(นทพว้าใหญ่*)	3.77	1	3.77	2.00	1.77		2.00												1.77	225.00
ทต.นาป่าเขง	5.48														1	5.48		5.48	-	200.20
ทต.หนองข่า	6.05														1	6.05		6.05	-	220.82
ทต.ห้วย	6.92														1	6.92		6.92	-	252.58
อบต.คำโพน	6.46														1	6.46		6.46	-	235.79
อบต.นาหว้า	3.32														1	3.32		3.32	-	211.80
อบต.โนนงาม	3.24														1	3.24		3.24	-	182.60
อบต.สิม	6.62														1	6.62		6.62	-	416.30
อำเภอพนา																				
ทต.พนา	3.54	1	3.54	1.44	2.10		1.44	0.36	1.08	1.08									2.46	-
ทต.พระเหลา	6.27	1	6.27	3.00	3.27		3.00	0.30	2.70				2.70						3.57	-
อบต.จามลาน	7.81	1	7.81	5.50	2.31		5.50												2.31	78.75
อบต.พนา	2.40														1	2.40		2.40	-	876.00
อบต.ไม้กลอน	6.66														1	6.66		6.66	-	243.09
อำเภอเมือง																				
ทต.อำนาจเจริญ	30.63	1	30.63	23.91	6.72		23.91	5.98	17.93	17.93									12.70	-
ทต.นาทม	5.14														1	5.14		5.14	-	876.10
ทต.น้ำปลีก	4.19	1	4.19	2.00	2.19		2.00												2.19	60.00
ทต.นาหว้า	4.92														1	4.92		4.92	-	795.80
ทต.โคกคำ	8.10	1	8.10	4.00	4.10		4.00	0.10	3.90	3.90									4.20	-
ทต.นาทมอผ้า	4.20	1	4.20	2.00	2.20		2.00												2.20	81.00
อบต.กุดปลาทุก	5.37														1	5.37		5.37	-	960.05
อบต.ศิมใหญ่	5.18														1	5.18		5.18	-	890.70
อบต.ดอนเมย	2.34														1	2.34		2.34	-	185.45
อบต.นาจิก	3.73	1	3.73	2.60	1.13		2.60	0.13	2.47	2.47									1.26	-
อบต.นาแต่	5.10														1	5.10		5.10	-	835.95
อบต.นาฝือ	6.34	1	6.34	3.20	3.14		3.20	0.14	3.06	3.06									3.28	-
อบต.น้ำปลีก	2.90														1	2.90	0.58	2.32	0.58	846.80
อบต.โนนโพธิ์	5.63	1	5.63	4.51	1.12		4.51	0.12	4.39	4.39									1.24	-
อบต.โนนหมามแท่ง	7.44	1	7.44	5.25	2.19		5.25	0.19	5.06	5.06									2.38	-
อบต.นุ่ง	1.72														1	1.72		1.72	-	262.78
อบต.ปลาข้าว	5.19														1	5.19		5.19	-	289.65
อบต.สร้างภททา	5.40														1	5.40		5.40	-	197.10
อบต.หนองมะแซว	3.90														1	3.90		3.90	-	423.50
อบต.ห้วยไผ่	4.75														1	4.75		4.75	-	733.75
อบต.เหล่าพรวน	3.35														1	3.35		3.35	-	222.75
อำเภอสิรินธร																				
ทต.อำนาจ	2.10	1	2.10	1.50	0.60		1.50	0.50	1.00	1.00									1.10	-
ทต.คางเขน	4.14	1	4.14	2.10	2.04		2.10	0.04	2.06	2.06									2.08	-
ทต.เปือย	7.75	1	7.75	4.65	3.10		4.65	0.10	4.55	4.55									3.20	-

จังหวัด	ปริมาณขยะที่เกิดขึ้น	พื้นที่ที่มีการให้บริการ													พื้นที่ที่ไม่มีการให้บริการ				ปริมาณขยะที่ ถูกนำไปใช้ ประโยชน์ (5)+(9)+(17)	ปริมาณขยะสะสม
		จำนวน อปท. ที่ มีการให้บริการ	ปริมาณขยะที่เกิดขึ้นใน อปท. พื้นที่ให้บริการ	ปริมาณขยะที่ เก็บขนไปกำจัด	ปริมาณขยะที่ ถูกนำไปใช้ ประโยชน์	ปริมาณขยะที่ไม่ มีการให้บริการ	ปริมาณขยะที่ กำจัดไม่ถูกต้อง	ปริมาณขยะที่ กำจัดถูกต้อง	การนำไปใช้ ประโยชน์	การนำไปกำจัด	Landfill	Compost	Incinerator	อื่น ๆ	จำนวน อปท. ที่ ไม่มีการให้บริการ	ปริมาณขยะที่เกิดขึ้นใน อปท. พื้นที่ให้บริการ	ปริมาณขยะที่ ถูกนำไปใช้ ประโยชน์	ปริมาณขยะที่ กำจัดไม่ถูกต้อง		
จ.อำนาจเจริญ	(ตัน/วัน)	(แห่ง)	(ตัน/วัน)	(ตัน/วัน)	(ตัน/วัน)	(ตัน/วัน)	(ตัน/วัน)	(ตัน/วัน)	(ตัน/วัน)	(ตัน/วัน)	(ตัน/วัน)	(ตัน/วัน)	(ตัน/วัน)	(ตัน/วัน)	(แห่ง)	(ตัน/วัน)	(ตัน/วัน)	(ตัน/วัน)	(ตัน/วัน)	(ตัน)

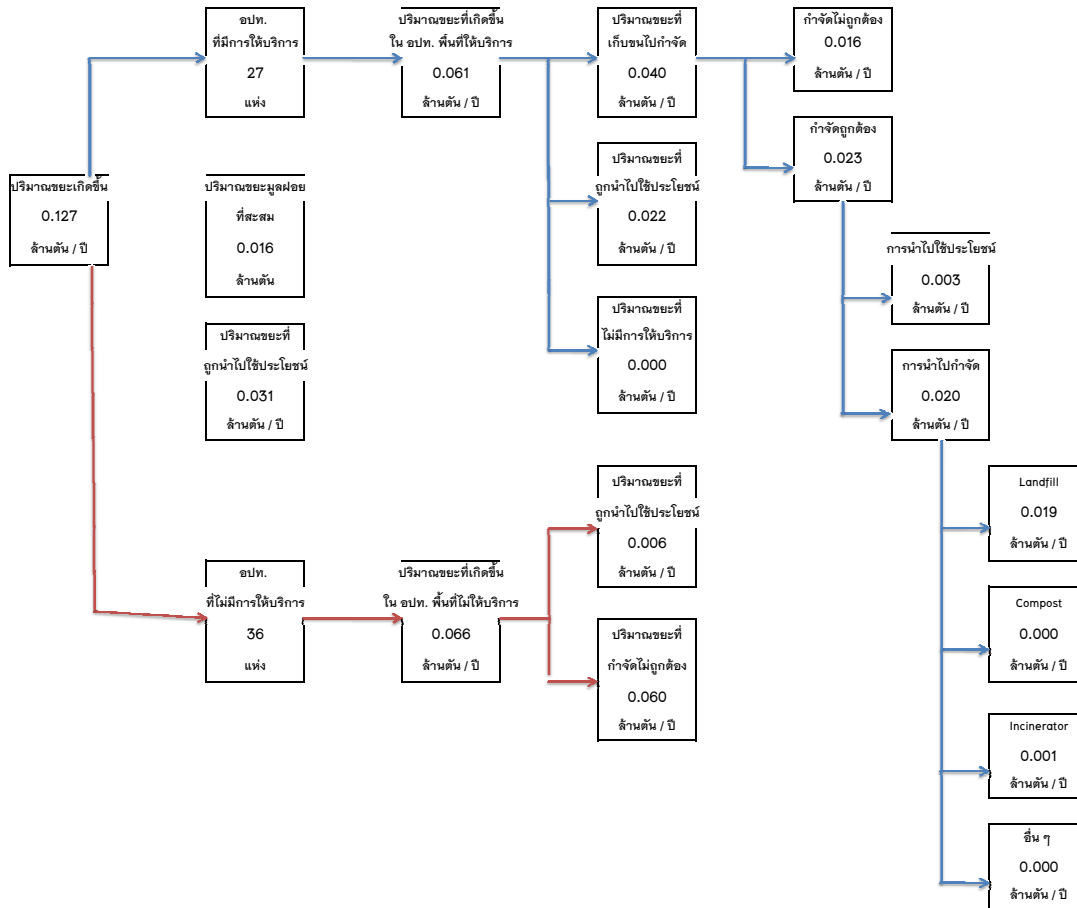

จ.อำนาจเจริญ
สสจ. 12

ตารางที่ 12.3 ข้อมูลการสำรวจขยะมูลฝอย (Second Draft) จ.ยโสธร / สสท. 12

จังหวัด	ปริมาณขยะที่เกิดขึ้น	พื้นที่ที่มีการให้บริการ													พื้นที่ที่ไม่มีการให้บริการ				ปริมาณขยะสะสม			
		จำนวน อปท. ที่มีการให้บริการ	ปริมาณขยะที่เกิดขึ้นใน อปท. พื้นที่ให้บริการ	ปริมาณขยะที่เก็บขนไปกำจัด	ปริมาณขยะที่ถูกนำไปใช้ประโยชน์	ปริมาณขยะที่ไม่มีการให้บริการ	ปริมาณขยะที่กำจัดไม่ถูกต้อง	ปริมาณขยะที่กำจัดถูกต้อง	การนำไปใช้ประโยชน์	การนำไปกำจัด	Landfill	Compost	Incinerator	อื่น ๆ	จำนวน อปท. ที่ไม่มีการให้บริการ	ปริมาณขยะที่เกิดขึ้นใน อปท. พื้นที่ที่ไม่ให้บริการ	ปริมาณขยะที่ถูกนำไปใช้ประโยชน์	ปริมาณขยะที่กำจัดไม่ถูกต้อง		ปริมาณขยะที่ถูกนำไปใช้ประโยชน์		
จ.ยโสธร	(ตัน/วัน)	(แห่ง)	(ตัน/วัน)	(ตัน/วัน)	(ตัน/วัน)	(ตัน/วัน)	(ตัน/วัน)	(ตัน/วัน)	(ตัน/วัน)	(ตัน/วัน)	(ตัน/วัน)	(ตัน/วัน)	(ตัน/วัน)	(ตัน/วัน)	(แห่ง)	(ตัน/วัน)	(ตัน/วัน)	(ตัน/วัน)	(ตัน/วัน)			
อำเภอเมืองยโสธร																						
ทต.ยโสธร	23.66	1	23.66	22.79	0.87			22.79	0.87	21.92	21.92								1.74	-		
ทต.เด็ด	11.65	1	11.65	9.43	2.22			9.43	2.16	7.27	7.27									4.38		
ทต.ดาวทอง	9.59	1	9.59	7.72	1.87			7.72	1.84	5.88	5.88									3.71		
ทต.ทุ่งแคน	5.46	1	5.46	5.27	0.19		5.27													0.19	9.00	
ทต.น้ำคำใหญ่	2.50	1	2.50	2.20	0.30			2.20	0.30	1.90	1.90										0.60	
ทต.ลำราญ	4.00	1	4.00	3.68	0.32			3.68	0.32	3.36	3.36										0.64	
อบต.เชียงคำ	6.00	1	6.00	2.40	3.60			2.40	0.60	1.80	1.80										4.20	
อบต.ค้อเหนือ	6.33	1	6.33	2.20	4.13			2.20	0.20	2.00	2.00										4.33	
อบต.นาสะโนนย์	4.86	1	4.86	3.00	1.86		3.00														1.86	150.00
อบต.หนองหิน	4.13	1	4.13	3.00	1.13			3.00	0.13	2.87	2.87										1.26	
อบต.หนองเรือ	3.09	1	3.09	2.48	0.61			2.48	0.62	1.86	1.86										1.23	
อบต.ขันได้ใหญ่	4.04													1	4.04		4.04			0.00	474.60	
อบต.สิงห์	4.27	1	4.27	2.00	2.27			2.00	0.12	1.88	1.88										2.39	
อบต.ทุ่งนางโสภา	4.39	1	4.39	2.00	2.39			2.00	0.16	1.84	1.84										2.55	
อบต.ชุมเงิน	4.90	1	4.90	2.20	2.70			2.20	0.09	2.11	2.11										2.79	
อบต.คูทุ่ง	4.72													1	4.72		4.72			0.00	722.80	
อบต.หนองคู	5.68	1	5.68	3.15	2.53			3.15	0.53	2.62	2.62										3.06	
อบต.หนองบัว	4.05													1	4.05		4.05			0.00	478.25	
อำเภอทรายมูล																						
ทต.ทรายมูล	6.34	1	6.34	6.00	0.34			6.00	0.34	5.66	5.66										0.68	
ทต.นาสีอง	4.24													1	4.24		4.24			0.00	547.60	
อบต.ทวายมูล	4.44													1	4.44	1.28	3.16	1.28			1.28	157.05
อบต.ตุลาต	4.35													1	4.35		4.35			0.00	587.75	
อบต.ดงมะไฟ	4.60													1	4.60	1.10	3.50	1.10			1.10	343.20
อบต.โนน	4.55													1	4.55		4.55			0.00	660.75	
อำเภอกุดชุม																						
ทต.กุดชุมพัฒนา	5.11	1	5.11	3.59	1.52			3.59	0.41	3.18	0.59	0.59	2.00								1.93	45.00
อบต.โนนเปือย	5.97													1	5.97	1.97	4.00	1.97			1.97	741.05
อบต.โพมงาม	8.40													1	8.40		8.40			0.00	306.60	
อบต.ก้ามเต	9.13	1	9.13	4.00	5.13		4.00														5.13	270.00
อบต.ค้ำน้ำอรั้ง	4.76	1	4.76	3.00	1.76		3.00														1.76	28.80
อบต.หนองแหน	6.82													1	6.82		6.82			0.00	248.93	
อบต.หนองหมี่	4.17													1	4.17		4.17			0.00	522.05	
อบต.กุดชุม	6.56													1	6.56		6.56			0.00	239.44	
อบต.ห้วยแก้ง	5.44													1	5.44		5.44			0.00	985.60	
อบต.นาสี	3.83													1	3.83		3.83			0.00	397.95	
อำเภอคำเขื่อนแก้ว																						
ทต.คำเขื่อนแก้ว	4.40	1	4.40	3.98	0.42			3.98	0.42	3.56	3.56										0.84	
ทต.ดงแคนใหญ่	8.00	1	8.00	8.00	0.00			8.00	0.00	8.00	8.00										0.00	
อบต.กุดกุง	3.46	1	3.46	2.76	0.70			2.76	0.69	2.07	2.07										1.39	
อบต.ภูจาน	5.26	1	5.26	2.50	2.76		2.50														2.76	72.00
อบต.แคนน้อย	3.23	1	3.23	1.00	2.23		1.00														2.23	45.00
อบต.ทุ่งมน	5.07													1	5.07		5.07			0.00	850.55	
อบต.นาแก	3.37													1	3.37		3.37			0.00	230.05	
อบต.ยอ	6.60	1	6.60	5.28	1.32			5.28	0.32	4.96	4.96										1.64	
อบต.ลุมพุก	8.80	1	8.80	4.50	4.30			4.50	0.30	4.20	4.20										4.60	
อบต.สงเปือย	3.97	1	3.97	2.50	1.47		2.50														1.47	24.00
อบต.เหล่าโฮ	3.07	1	3.07	1.50	1.57			1.50													1.57	24.00

ตารางที่ 12.3 ข้อมูลการสำรวจขยะมูลฝอย (Second Draft) จ.ยโสธร / สสท. 12

จังหวัด	ปริมาณขยะที่เกิดขึ้น	พื้นที่ที่มีการให้บริการ													พื้นที่ที่ไม่มีการให้บริการ				ปริมาณขยะสะสม	
		จำนวน อบท. ที่มีการให้บริการ	ปริมาณขยะที่เกิดขึ้นใน อบท. พื้นที่ให้บริการ	ปริมาณขยะที่เก็บขนไปกำจัด	ปริมาณขยะที่ถูกนำไปใช้ประโยชน์	ปริมาณขยะที่ไม่มีการให้บริการ	ปริมาณขยะที่กำจัดไม่ถูกต้อง	ปริมาณขยะที่กำจัดถูกต้อง	การนำไปใช้ประโยชน์	การนำไปกำจัด	Landfill	Compost	Incinerator	อื่น ๆ	จำนวน อบท. ที่ไม่มีการให้บริการ	ปริมาณขยะที่เกิดขึ้นใน อบท. พื้นที่ที่ไม่มีการให้บริการ	ปริมาณขยะที่ถูกนำไปใช้ประโยชน์	ปริมาณขยะที่กำจัดไม่ถูกต้อง		ปริมาณขยะที่ถูกนำไปใช้ประโยชน์
จ.ยโสธร	(ตัน/วัน)	(แห่ง)	(ตัน/วัน)	(ตัน/วัน)	(ตัน/วัน)	(ตัน/วัน)	(ตัน/วัน)	(ตัน/วัน)	(ตัน/วัน)	(ตัน/วัน)	(ตัน/วัน)	(ตัน/วัน)	(ตัน/วัน)	(ตัน/วัน)	(ตัน/วัน)	(ตัน/วัน)	(ตัน/วัน)	(ตัน/วัน)	(ตัน/วัน)	(ตัน)
อบต.คงเจริญ	3.97	1	3.97	2.00	1.97		2.00												1.97	36.00
อบต.โพมหัน	3.48	1	3.48	3.00	0.48		3.00												0.48	12.00
อบต.นาคำ	2.67													1	2.67		2.67		0.00	974.55
อำเภอป่าติ้ว																				
ทต.ป่าติ้ว	5.00	1	5.00	4.00	1.00			4.00	0.00	4.00	4.00								1.00	
อบต.กระจ่าย	6.46	1	6.46	4.20	2.26			4.20	0.26	3.94	3.94								2.52	
อบต.โคกนาโก	7.31	1	7.31	4.10	3.21			4.10	0.21	3.89	3.89								3.42	
อบต.โพธิ์โพธิ์	4.57	1	4.57	3.50	1.07			3.50	0.07	3.43	3.43								1.14	
อบต.ศรีฐาน	5.67	1	5.67	3.50	2.17		3.50												2.17	180.00
อบต.เชียงเพ็ง	2.52	1	2.52	1.65	0.87				1.65	0.33	1.32	1.32							1.20	
อำเภอมหาชนะชัย																				
ทต.พิมายขาด	5.15	1	5.15	4.75	0.40		4.75												0.40	7.50
อบต.หัวเมือง	6.80	1	6.80	5.00	1.80		5.00												1.80	360.00
อบต.พิมายขาด	4.29	1	4.29	2.00	2.29		2.00												2.29	270.00
อบต.นากระวี	4.55													1	4.55		4.55		0.00	660.75
อบต.คูเมือง	6.08	1	6.08	3.00	3.08		3.00												3.08	282.00
อบต.สงยาง	4.28													1	4.28		4.28		0.00	562.20
อบต.ม่วง	5.87	1	5.87	3.00	2.87		3.00												2.87	390.00
อบต.ปึงแก	5.46													1	5.46		5.46		0.00	992.90
อบต.พระเสลาร	4.07													1	4.07		4.07		0.00	485.55
อบต.ฝือฮือ	4.13													1	4.13		4.13		0.00	507.45
อบต.โนนทราย	2.86													1	2.86		2.86		0.00	43.90
อำเภอค้อวัง																				
ทต.ค้อวัง	4.60	1	4.60	3.16	1.44		3.16												1.44	24.00
อบต.ค้อวัง	2.41	1	2.41	2.00	0.41		2.00												0.41	750.00
อบต.ฟ้าสว่าง	5.23	1	5.23	3.00	2.23		3.00												2.23	267.60
อบต.ภูคาน้ำใส	7.23													1	7.23		7.23		0.00	263.90
อบต.น้ำซ้อย	4.86	1	4.86	3.50	1.36		3.50												1.36	337.50
อำเภอเลิงนกทา																				
ทต.เลิงนกทา	3.22	1	3.22	3.20	0.02			3.20	0.80	2.40	2.40									0.82
ทต.สามแยก	4.02	1	4.02	3.13	0.89			3.13	0.37	2.76	2.76								1.26	
ทต.ห้องแซง	13.15	1	13.15	11.83	1.32			11.83	1.32	10.51	0.51	10.00							2.64	
ทต.บุ่งคำ	13.36	1	13.36	12.02	1.34		12.02												1.34	3.00
ทต.สามัคคี	7.48													1	7.48		7.48		0.00	273.00
ทต.ศรีแก้ว	5.53	1	5.53	5.00	0.53			5.00	0.53	4.47		4.47							1.06	
ทต.ภูคเชียงหมี่	7.83	1	7.83	7.09	0.74		7.09												0.74	3.00
ทต.สว่าง	4.06													1	4.06		4.06		0.00	496.50
อบต.โคกสำราญ	9.58													1	9.58		9.58		0.00	348.70
อบต.สร้างมิ่ง	5.47													1	5.47		5.47		0.00	996.55
อบต.ภูคแท้	7.69	1	7.69	4.00	3.69		4.00												3.69	150.00
อบต.สามแยก	6.83													1	6.83	2.33	4.50	2.33	996.55	
อำเภอไทยเจริญ																				
ทต.คำเดย	4.00	1	4.00	3.60	0.40		3.60												0.40	2.25
อบต.นาคำ	6.15													1	6.15		6.15		0.00	224.50
อบต.ไทยเจริญ	3.74	1	3.74	1.50	2.24		1.50												2.24	18.00
อบต.คำโน้	4.30	1	4.30	2.00	2.30		2.00												2.30	135.00
อบต.สัมผ้อม	5.42	1	5.42	3.00	2.42		3.00												2.42	34.65
รวม (ตัน/วัน)	488.62	56.00	329.15	233.86	95.29	-	93.89	139.97	14.31	125.66	108.60	0.59	16.47	-	31.00	159.47	6.68	152.79	116.28	20,252.52
รวม (ตัน/ปี)	178,346.62	56.00	120,139.54	85,358.90	34,780.64	-	34,269.85	51,089.05	5,223.15	45,865.90	39,639.00	215.35	6,011.55	-	31.00	58,207.08	2,436.20	55,768.88	42,441.99	20,252.52

ตารางที่ 12.3 ข้อมูลการสำรวจขยะมูลฝอย (Second Draft) จ.ยโสธร / สสจ. 12

จังหวัด	ปริมาณขยะที่เกิดขึ้น	พื้นที่ที่มีการให้บริการ													พื้นที่ที่ไม่มีการให้บริการ					
		จำนวน อปท. ที่มีการให้บริการ	ปริมาณขยะที่เกิดขึ้นใน อปท. พื้นที่ให้บริการ	ปริมาณขยะที่เก็บขนไปกำจัด	ปริมาณขยะที่ถูกนำไปใช้ประโยชน์	ปริมาณขยะที่ไม่มีการให้บริการ	ปริมาณขยะที่กำจัดไม่ถูกต้อง	ปริมาณขยะที่กำจัดถูกต้อง	การนำไปใช้ประโยชน์	การนำไปกำจัด	Landfill	Compost	Incinerator	อื่น ๆ	จำนวน อปท. ที่ไม่มีการให้บริการ	ปริมาณขยะที่เกิดขึ้นใน อปท. พื้นที่ให้บริการ	ปริมาณขยะที่ถูกนำไปใช้ประโยชน์	ปริมาณขยะที่กำจัดไม่ถูกต้อง	ปริมาณขยะที่ถูกนำไปใช้ประโยชน์	ปริมาณขยะสะสม
จ.ยโสธร	(ตัน/วัน)	(แห่ง)	(ตัน/วัน)	(ตัน/วัน)	(ตัน/วัน)	(ตัน/วัน)	(ตัน/วัน)	(ตัน/วัน)	(ตัน/วัน)	(ตัน/วัน)	(ตัน/วัน)	(ตัน/วัน)	(ตัน/วัน)	(ตัน/วัน)	(แห่ง)	(ตัน/วัน)	(ตัน/วัน)	(ตัน/วัน)	(ตัน/วัน)	(ตัน)
	178,346.62		120,139.54	85,558.90				51,089.05								58,207.08			42,441.99	
อปท. รวม	87	87																		
เทศบาล	23																			
อบต.	64																			

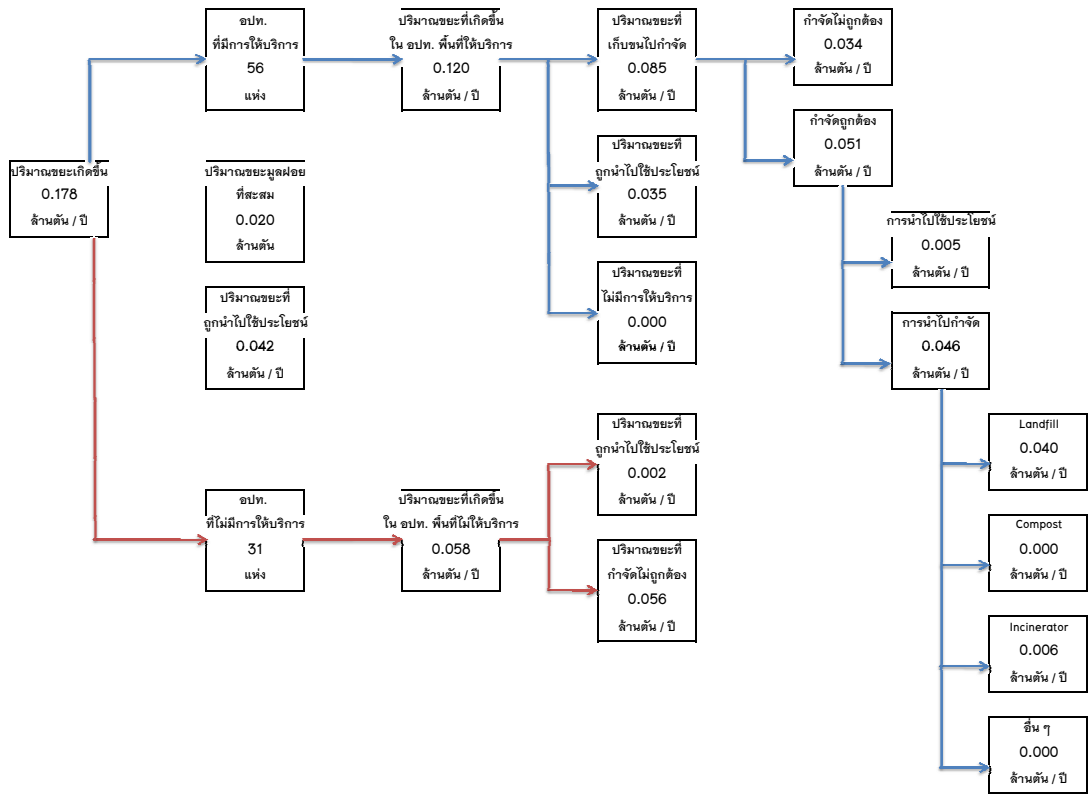

จ.ยโสธร
สสจ. 12

ตารางที่ 12.4 ข้อมูลการสำรวจขยะมูลฝอย (Second Draft) จ.มุกดาหาร / สสท. 12

จังหวัด	ปริมาณขยะที่เกิดขึ้น	จำนวน อปท. ที่มีการให้บริการ	ปริมาณขยะที่เกิดขึ้นใน อปท. พื้นที่ให้บริการ	ปริมาณขยะที่เก็บขนไปกำจัด	ปริมาณขยะที่ถูกนำไปใช้ประโยชน์	ปริมาณขยะที่ไม่มีการให้บริการ	ปริมาณขยะที่กำจัดไม่ถูกต้อง	ปริมาณขยะที่กำจัดถูกต้อง	การนำไปใช้ประโยชน์	การนำไปกำจัด	Landfill	Compost	Incinerator	อื่น ๆ	พื้นที่ที่ไม่มีการให้บริการ				ปริมาณขยะที่เก็บขนไปใช้ประโยชน์	ปริมาณขยะสะสม	
															จำนวน อปท. ที่ไม่มีการให้บริการ	ปริมาณขยะที่เกิดขึ้นใน อปท. พื้นที่ที่ไม่มีการให้บริการ	ปริมาณขยะที่ถูกนำไปใช้ประโยชน์	ปริมาณขยะที่กำจัดไม่ถูกต้อง			
จ.มุกดาหาร	(ตัน/วัน)	(แห่ง)	(ตัน/วัน)	(ตัน/วัน)	(ตัน/วัน)	(ตัน/วัน)	(ตัน/วัน)	(ตัน/วัน)	(ตัน/วัน)	(ตัน/วัน)	(ตัน/วัน)	(ตัน/วัน)	(ตัน/วัน)	(ตัน/วัน)	(แห่ง)	(ตัน/วัน)	(ตัน/วัน)	(ตัน/วัน)	(ตัน/วัน)	(ตัน)	(ตัน)
อำเภอคำชะอี																					
ทต.คำชะอี	2.75	1	2.75	2.20	0.55		2.20													0.55	1.20
อบต.คำชะอี	6.37	1	6.37	1.50	4.87		1.50													4.87	0.60
อบต.คำบก	2.28	1	2.28	2.00	0.28		2.00													0.28	1.60
อบต.น้ำเที่ยง	3.10														1	3.10		3.10		0.00	1.13
อบต.บ้านค้อ	5.97														1	5.97		5.97		0.00	2.18
อบต.บ้านซ่ง	3.70														1	3.70		3.70		0.00	1.35
อบต.บ้านเหล่า	5.21														1	5.21		5.21		0.00	1.90
อบต.โพนงาม	4.87														1	4.87		4.87		0.00	1.78
อบต.หนองฮีฮอย	5.03														1	5.03		5.03		0.00	1.84
อบต.เหล่าสร้างถ่อ	3.61														1	3.61		3.61		0.00	1.15
อำเภอคงหลวง																				0.00	
ทต.กุดชุม	7.51														1	7.51		7.51		0.00	2.74
ทต.คงหลวง	8.20	1	8.20	6.56	1.64		6.56													1.64	0.45
ทต.หนองแคน	5.12	1	5.12	4.00	1.12		4.00													1.12	0.60
อบต.ชะโนดน้อย	4.50														1	4.50		4.50		0.00	1.64
อบต.พังแดง	3.97														1	3.97		3.97		0.00	1.45
อบต.หนองบัว	3.90														1	3.90		3.90		0.00	1.42
อำเภอดอนตาล																				0.00	
ทต.ดอนตาล	2.81	1	2.81	2.00	0.81		2.00													0.81	0.75
ทต.ดอนตาลพลาสุก(ดอนตาล)*	3.66	1	3.66	2.93	0.73		2.93													0.73	1.07
ทต.บ้านแก้ง	2.75														1	2.75		2.75		0.00	1.00
อบต.นาสะเม้ง	6.63														1	6.63		6.63		0.00	2.42
อบต.บ้านมาก	3.86														1	3.86		3.86		0.00	1.41
อบต.ป่าไร่	7.35														1	7.35		7.35		0.00	2.68
อบต.โพธิ์โพธิ์	4.09														1	4.09		4.09		0.00	1.49
อบต.เหล่าหมี่	5.76														1	5.76		5.76		0.00	2.10
อำเภอนิคมน้ำอ้อย																				0.00	
ทต.วังเกล้า	3.17														1	3.17	0.63	2.54		0.63	0.92
ทต.นิคมคำสร้อย	6.31	1	6.31	5.05	1.26			5.05	0.68	4.37	4.37									1.94	
อบต.กุดแดง	4.71														1	4.71		4.71		0.00	1.72
อบต.โคกชัย	3.37														1	3.37		3.37		0.00	1.23
อบต.นาออก	4.05														1	4.05		4.05		0.00	1.48
อบต.นาอุดม	7.44														1	7.44		7.44		0.00	2.72
อบต.นิคมคำสร้อย	8.32														1	8.32		8.32		0.00	3.04
อบต.หนองวง	6.86														1	6.86		6.86		0.00	2.50
อำเภอเมืองมุกดาหาร																				0.00	
ทต.มุกดาหาร	40.00	1	40.00	32.00	8.00			32.00	8.00	24.00	24.00									16.00	-
ทต.คำป่าหลาย	11.35	1	11.35	9.08	2.27			9.08	1.04	8.04	8.04									3.31	-
ทต.คำยาววน	8.45	1	8.45	6.76	1.69			6.76	0.62	6.14	6.14									2.31	-
ทต.ดงมอญ	4.46														1	4.46		4.46		0.00	1.63
ทต.ดงเย็น	9.83														1	9.83		9.83		0.00	3.59
ทต.นาโสก	8.44	1	8.44	6.75	1.69			6.75	0.60	6.15	6.15									2.29	-
ทต.บางทรายใหญ่	8.78	1	8.78	7.02	1.76			7.02	0.64	6.38	6.38									2.40	-
ทต.ฝั่งแคด	8.44	1	8.44	6.75	1.69			6.75	0.62	6.13	6.13									2.31	-
ทต.โพธิ์ทราย	7.75	1	7.75	6.20	1.55			6.20	0.56	5.64	5.64									2.11	-
ทต.มุก(มุกดาหาร)*	5.34	1	5.34	4.27	1.07			4.27	0.92	3.35	3.35									1.99	-
อบต.กุดเข้	2.77	1	2.77	2.21	0.56			2.21	0.42	1.79	1.79									0.98	-
อบต.นาสีนวล	5.96														1	5.96		5.96		0.00	2.18

ตารางที่ 12.4 ข้อมูลการสำรวจขยะมูลฝอย (Second Draft) จ.มุกดาหาร / สสภ. 12

จังหวัด	ปริมาณขยะที่เกิดขึ้น	พื้นที่ที่มีการให้บริการ											พื้นที่ที่ไม่มีการให้บริการ				ปริมาณขยะสะสม		
		จำนวน อปท. ที่มีการให้บริการ	ปริมาณขยะที่เกิดขึ้นใน อปท. พื้นที่ให้บริการ	ปริมาณขยะที่เก็บขนไปกำจัด	ปริมาณขยะที่ถูกนำไปใช้ประโยชน์	ปริมาณขยะที่ไม่มีการให้บริการ	ปริมาณขยะที่กำจัดไม่ถูกต้อง	ปริมาณขยะที่กำจัดถูกต้อง	การนำไปใช้ประโยชน์	การนำไปกำจัด	Landfill	Compost	Incinerator	อื่น ๆ	จำนวน อปท. ที่ไม่มีการให้บริการ	ปริมาณขยะที่เกิดขึ้นใน อปท. พื้นที่ที่ไม่มีการให้บริการ		ปริมาณขยะที่เก็บขนไปใช้ประโยชน์	ปริมาณขยะที่กำจัดไม่ถูกต้อง
จ.มุกดาหาร	(ตัน/วัน)	(แห่ง)	(ตัน/วัน)	(ตัน/วัน)	(ตัน/วัน)	(ตัน/วัน)	(ตัน/วัน)	(ตัน/วัน)	(ตัน/วัน)	(ตัน/วัน)	(ตัน/วัน)	(ตัน/วัน)	(ตัน/วัน)	(ตัน/วัน)	(แห่ง)	(ตัน/วัน)	(ตัน/วัน)	(ตัน/วัน)	(ตัน/วัน)

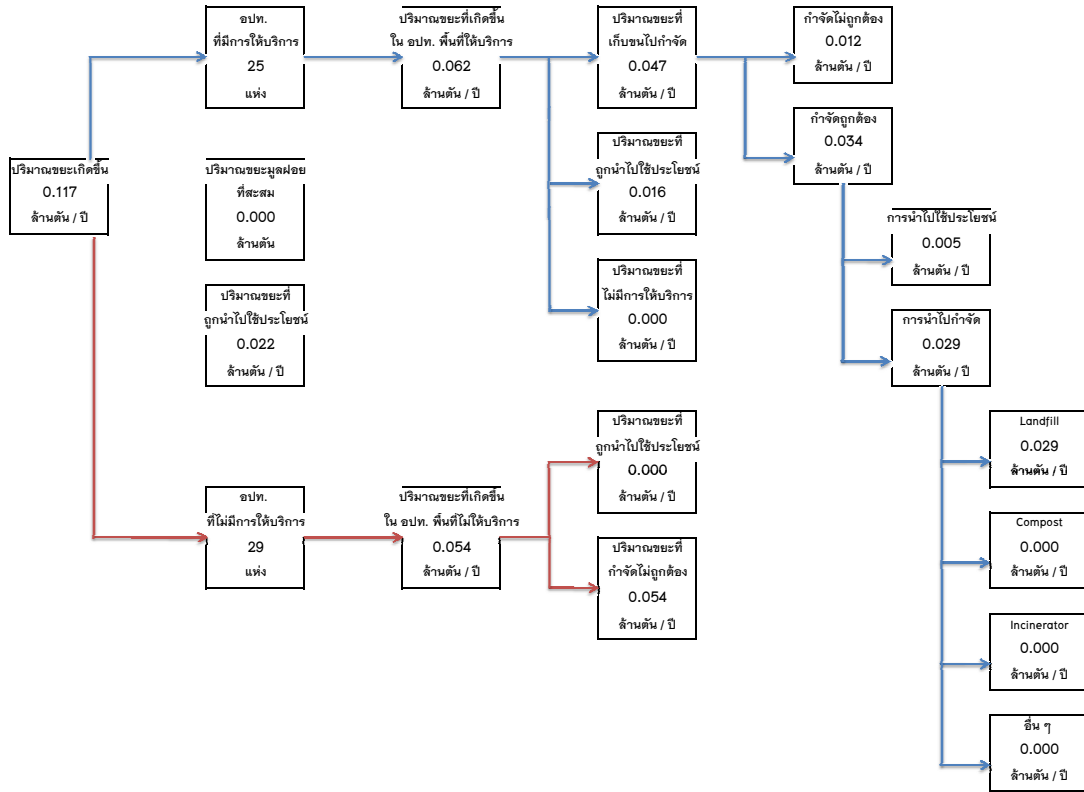

ตารางที่ 12.5 ข้อมูลการสำรวจขยะมูลฝอย (Second Draft) จ.ร้อยเอ็ด / สสภ. 12

จังหวัด	ปริมาณขยะที่เกิดขึ้น	จำนวน อปท. ที่มีการให้บริการ	ปริมาณขยะที่เกิดขึ้นใน อปท. พื้นที่ให้บริการ	ปริมาณขยะที่เก็บขนไปกำจัด	ปริมาณขยะที่ถูกนำไปใช้ประโยชน์	ปริมาณขยะที่ไม่มีการให้บริการ	ปริมาณขยะที่กำจัดไม่ถูกต้อง	ปริมาณขยะที่กำจัดถูกต้อง	การนำไปใช้ประโยชน์	การนำไปกำจัด	Landfill	Compost	Incinerator	อื่น ๆ	พื้นที่ที่ไม่มีการให้บริการ				ปริมาณขยะที่ถูกนำไปใช้ประโยชน์	ปริมาณขยะสะสม	
															จำนวน อปท. ที่ไม่มีการให้บริการ	ปริมาณขยะที่เกิดขึ้นใน อปท. พื้นที่ที่ไม่มีการให้บริการ	ปริมาณขยะที่ถูกนำไปใช้ประโยชน์	ปริมาณขยะที่กำจัดไม่ถูกต้อง			
จ.ร้อยเอ็ด	(ตัน/วัน)	(แห่ง)	(ตัน/วัน)	(ตัน/วัน)	(ตัน/วัน)	(ตัน/วัน)	(ตัน/วัน)	(ตัน/วัน)	(ตัน/วัน)	(ตัน/วัน)	(ตัน/วัน)	(ตัน/วัน)	(ตัน/วัน)	(ตัน/วัน)	(แห่ง)	(ตัน/วัน)	(ตัน/วัน)	(ตัน/วัน)	(ตัน/วัน)	(ตัน)	
อำเภอเกษตรวิสัย																					
ทต.ภูทอกสิงห์	4.40	1	4.40	2.00	2.40		2.00												2.40	90.00	
ทต.เกษตรวิสัย	11.79	1	11.79	8.50	3.29		8.50												3.29	750.00	
ทต.เมืองบัว	8.79														1	8.79			8.79	0.00	320.85
อบต. ก้าวเพง	5.79														1	5.79			5.79	0.00	1,211.40
อบต. ดงศรีใหญ่	5.32														1	5.32			5.32	0.00	941.80
อบต. สิงห์โคก	6.55														1	6.55			6.55	0.00	390.75
อบต. หมอแวง	7.64														1	7.64			7.64	0.00	788.60
อบต. เสาไห้หลวง	6.96														1	6.96			6.96	0.00	540.40
อบต. น้ำอ้อม	4.49														1	4.49			4.49	0.00	638.85
อบต. ดงศรีน้อย	7.28														1	7.28			7.28	0.00	657.20
อบต. พุ่งทอง	4.85														1	4.85			4.85	0.00	770.25
อบต. เกษตรวิสัย	4.07														1	4.07			4.07	0.00	485.55
อบต. ภูทอกสิงห์	3.92														1	3.92			3.92	0.00	450.80
อบต. บ้านม่วง	5.65														1	5.65			5.65	0.00	62.25
อบต. โนนสว่าง	4.97														1	4.97			4.97	0.00	814.05
อำเภอจตุรพักตรพิมาน																					
ทต. จตุรพักตรพิมาน	4.77	1	4.77	2.50	2.27		2.50												2.27	900.00	
ทต.หนองเรือ	7.89	1	7.89	3.50	4.39		3.50												4.39	45.00	
ทต. ดงแดง	9.15	1	9.15	3.50	5.65		3.50												5.65	60.00	
ทต. โดกสำน	7.41														1	7.41			7.41	0.00	270.50
ทต. หัวช้าง	9.33														1	9.33	4.33		5.00	4.33	272.65
ทต. เมืองหงส์	7.33														1	7.33			7.33	0.00	267.54
ทต. สีนฟ้า	4.63														1	4.63			4.63	0.00	689.95
อบต. ธีรโอง	3.95														1	3.95			3.95	0.00	441.75
อบต. น้ำไต้	4.63														1	4.63			4.63	0.00	689.95
อบต. ดงกลาง	5.36	1	5.36	3.00	2.36		3.00												2.36	900.00	
อบต. ศรีโคตร	4.02														1	4.02	2.02		2.00	2.02	171.65
อบต. ป่าสังข์	2.83														1	2.83			2.83	0.00	103.25
อบต. ตูน้อย	5.93														1	5.93			5.93	0.00	216.50
อำเภอจังหาร																					
ทต. ดงสิงห์	9.91														1	9.91	4.41		5.50	4.41	289.50
ทต. ดินคำ	7.54														1	7.54			7.54	0.00	275.20
ทต. จังหาร	7.03	1	7.03	4.00	3.03		4.00												3.03	12.00	
ทต. ผักแว่น	5.30														1	5.30			5.30	0.00	934.50
อบต. ป่าผ่า	5.39														1	5.39	2.29		3.10	2.29	573.15
อบต. ยางใหญ่	3.75														1	3.75			3.75	0.00	368.75
อบต. ม่วงลาด	5.28														1	5.28			5.28	0.00	927.20
อบต. แสนชาติ	3.32														1	3.32			3.32	0.00	211.80
อำเภอเชียงขวัญ																					
อบต. พลับพลา	4.43														1	4.43			4.43	0.00	616.95
อบต. พระเจ้า	4.26														1	4.26			4.26	0.00	554.90
อบต. หมู่มื่น	4.27														1	4.27			4.27	0.00	558.55
อบต. เชียงขวัญ	4.17														1	4.17			4.17	0.00	522.05
อบต. บ้านเชียง	5.68	1	5.68	3.50	2.18		3.50												2.18	360.00	
อบต. พระธาตุ	2.71														1	2.71			2.71	0.00	989.15
อำเภอทุ่งเขาหลวง																					
อบต. เปิงจาม	4.39														1	4.39			4.39	0.00	602.35
อบต. มะบ้า	4.57														1	4.57			4.57	0.00	668.05

ตารางที่ 12.5 ข้อมูลการสำรวจขยะมูลฝอย (Second Draft) จ.ร้อยเอ็ด / สสภ. 12

จังหวัด	ปริมาณขยะที่เกิดขึ้น	พื้นที่ที่มีการให้บริการ														พื้นที่ที่ไม่มีการให้บริการ				ปริมาณขยะที่ ถูกนำไปใช้	ปริมาณขยะสะสม
		จำนวน อปท. ที่ มีการให้บริการ	ปริมาณขยะที่ เกิดขึ้นใน อปท. พื้นที่ให้บริการ	ปริมาณขยะที่ เก็บขนไปกำจัด	ปริมาณขยะที่ ถูกนำไปใช้ ประโยชน์	ปริมาณขยะที่ไม่ มีการให้บริการ	ปริมาณขยะที่ กำจัดไม่ถูกต้อง	ปริมาณขยะที่ กำจัดถูกต้อง	การนำไปใช้ ประโยชน์	การนำไปกำจัด	Landfill	Compost	Incinerator	อื่น ๆ	จำนวน อปท. ที่ ไม่มีการให้บริการ	ปริมาณขยะที่ เกิดขึ้นใน อปท. พื้นที่ไม่ให้บริการ	ปริมาณขยะที่ ถูกนำไปใช้ ประโยชน์	กำจัดไม่ถูกต้อง			
จ.ร้อยเอ็ด	(ตัน/วัน)	(แห่ง)	(ตัน/วัน)	(ตัน/วัน)	(ตัน/วัน)	(ตัน/วัน)	(ตัน/วัน)	(ตัน/วัน)	(ตัน/วัน)	(ตัน/วัน)	(ตัน/วัน)	(ตัน/วัน)	(ตัน/วัน)	(ตัน/วัน)	(ตัน/วัน)	(ตัน/วัน)	(ตัน/วัน)	(ตัน/วัน)	(ตัน)	(ตัน)	
อบต.เหล่า	4.85															1	4.85		4.85	0.00	770.25
อบต.ทุ่งเขาหลวง	4.27															1	4.27		4.27	0.00	558.55
อบต.เทอดไทย	4.66															1	4.66		4.66	0.00	700.90
อำเภอธวัชบุรี																				0.00	
ทต.ธงธานี	8.11	1	8.11	4.50	3.61		4.50													3.61	600.00
ทต.บ้านเปือย	2.77	1	2.77	2.22	0.55			2.22	0.55	1.67	1.67									1.10	
ทต.อุ่มเม่า	7.87															1	7.87	3.37	4.50	3.37	299.50
ทต.มะฮี	5.79															1	5.79		5.79	0.00	113.35
ทต.นิเวศน์	6.43															1	6.43		6.43	0.00	346.95
อบต.หนองไผ่	7.00															1	7.00		7.00	0.00	555.00
อบต.ธวัชบุรี	4.32															1	4.32		4.32	0.00	576.80
อบต.ปึงนศร	4.16															1	4.16		4.16	0.00	518.40
อบต.ไพศาล	3.73															1	3.73		3.73	0.00	361.45
อบต.เสาวนีย์	4.18															1	4.18		4.18	0.00	525.70
อบต.เมืองน้อย	4.64															1	4.64		4.64	0.00	693.60
อบต.ราชธานี	3.22															1	3.22		3.22	0.00	175.30
อบต.หนองพอก	3.77															1	3.77		3.77	0.00	376.05
อำเภอปทุมรัตน์																				0.00	
ทต.ปทุมรัตน์	7.11	1	7.11	4.60	2.51		4.60													2.51	252.00
ทต.โพธิ์สูง	5.20															1	5.20		5.20	0.00	898.00
อบต.ดอกคำ	6.66															1	6.66		6.66	0.00	243.00
อบต.สระบัว	6.97															1	6.97		6.97	0.00	544.05
อบต.หนองแคน	6.76															1	6.76		6.76	0.00	467.40
อบต.เนินสวรรค์	5.96															1	5.96		5.96	0.00	175.40
อบต.เนินสง่า	3.08															1	3.08		3.08	0.00	124.20
อบต.สีเหล็ก	4.34															1	4.34		4.34	0.00	584.10
อบต.บัวแดง	2.48															1	2.48		2.48	0.00	905.20
อำเภอพนมไพร																				0.00	
ทต.พนมไพร	7.66	1	7.66	4.10	3.56		4.10	0.03	4.07			4.07								3.59	
ทต.โพธิ์ชัย	6.99	1	6.99	3.50	3.49		3.50													3.49	18.00
อบต.กุดน้ำใส	3.46	1	3.46	2.00	1.46		2.00													1.46	360.00
อบต.โพธิ์ใหญ่	6.36															1	6.36		6.36	0.00	328.70
อบต.แสนสุข	7.60	1	7.60	4.00	3.60		4.00													3.60	360.00
อบต.หนองกุงใหญ่	6.40	1	6.40	3.50	2.90		3.50													2.90	375.00
อบต.นาหวด	4.29															1	4.29		4.29	0.00	565.85
อบต.โคกสว่าง	4.74															1	4.74		4.74	0.00	750.10
อบต.สระแก้ว	3.41	1	3.41	2.00	1.41		2.00													1.41	56.25
อบต.วาริชวีถี	4.18															1	4.18		4.18	0.00	525.70
อบต.คำไธ	4.67	1	4.67	2.50	2.17		2.50													2.17	270.00
อบต.พนมไพร	6.83															1	6.83		6.83	0.00	250.50
อบต.ค้อใหญ่	2.24	1	2.24	1.20	1.04		1.20													1.04	525.00
อบต.ชานววรรณ	3.64															1	3.64		3.64	0.00	328.60
อำเภอโพธิ์ชัย																				0.00	
ทต.คำพอง	9.02	1	9.02	5.00	4.02		5.00													4.02	126.00
ทต.ชัยวาปี	5.51	1	5.51	3.50	2.01		3.50													2.01	480.00
ทต.เชียงนิ่ม	8.35	1	8.35	5.00	3.35		5.00													3.35	198.00
ทต.ฮัคคะคำ	8.17	1	8.17	5.65	2.52		5.65													2.52	486.00
อบต.ชามเปี้ย	3.73															1	3.73		3.73	0.00	361.45
อบต.โพธิ์ศรี	3.09															1	3.09		3.09	0.00	127.85

ตารางที่ 12.5 ข้อมูลการสำรวจขยะมูลฝอย (Second Draft) จ.ร้อยเอ็ด / สสภ. 12

จังหวัด	ปริมาณขยะที่เกิดขึ้น	จำนวน อปท. ที่มีการให้บริการ	ปริมาณขยะที่เกิดขึ้นใน อปท. พื้นที่ให้บริการ	ปริมาณขยะที่เก็บขนไปกำจัด	ปริมาณขยะที่ถูกนำไปใช้ประโยชน์	ปริมาณขยะที่ไม่มีการให้บริการ	ปริมาณขยะที่กำจัดไม่ถูกต้อง	ปริมาณขยะที่กำจัดถูกต้อง	การนำไปใช้ประโยชน์	การนำไปกำจัด	Landfill	Compost	Incinerator	อื่น ๆ	พื้นที่ที่ไม่มีการให้บริการ				ปริมาณขยะที่นำไปใช้ประโยชน์	ปริมาณขยะสะสม
															จำนวน อปท. ที่ไม่มีการให้บริการ	ปริมาณขยะที่เกิดขึ้นใน อปท. พื้นที่ที่ไม่มีการให้บริการ	ปริมาณขยะที่นำไปใช้ประโยชน์	ปริมาณขยะที่กำจัดไม่ถูกต้อง		
จ.ร้อยเอ็ด	(ตัน/วัน)	(แห่ง)	(ตัน/วัน)	(ตัน/วัน)	(ตัน/วัน)	(ตัน/วัน)	(ตัน/วัน)	(ตัน/วัน)	(ตัน/วัน)	(ตัน/วัน)	(ตัน/วัน)	(ตัน/วัน)	(ตัน/วัน)	(ตัน/วัน)	(แห่ง)	(ตัน/วัน)	(ตัน/วัน)	(ตัน/วัน)	(ตัน)	(ตัน)
อบต.บัวคำ	5.67														1	5.67		5.67	0.00	207.00
อบต.หนองตาไก้	3.11														1	3.11		3.11	0.00	135.15
อบต.สะอาด	4.14														1	4.14		4.14	0.00	511.10
อบต.คอนเือง	3.81														1	3.81		3.81	0.00	390.65
อำเภอโพธิ์ทราย																			0.00	
ทต.โพธิ์ทราย	6.79	1	6.79	3.00	3.79		3.00												3.79	470.00
อบต.ศรีสว่าง	6.53														1	6.53		6.53	0.00	383.45
อบต.สามขา	4.22	1	4.22	1.00	3.22		1.00												3.22	9.00
อบต.ยางคำ	4.85	1	4.85	2.15	2.70			2.15	0.54	1.61	1.61								3.24	
อบต.ท่าหาดยาว	4.20														1	4.20		4.20	0.00	533.00
อำเภอโพธิ์ทอง																			0.00	
ทต.โพธิ์ทอง(เวียง)*	7.28	1	7.28	4.20	3.08		4.20												3.08	168.75
ทต.โคกสูง	5.80	1	5.80	3.50	2.30		3.50												2.30	90.00
ทต.โคกกมวง	5.81														1	5.81		5.81	0.00	120.65
ทต.โนนชัยศรี	9.49														1	9.49		9.49	0.00	346.40
ทต.โพธิ์ทอง	10.14														1	10.14		10.14	0.00	370.10
อบต.ค่านาคี	7.63														1	7.63		7.63	0.00	278.50
อบต.นาขุขันธ์	5.84														1	5.84		5.84	0.00	213.16
อบต.โพธิ์ศรีสว่าง	5.45														1	5.45		5.45	0.00	989.25
อบต.วังสามัคคี	6.17														1	6.17		6.17	0.00	225.25
อบต.สระนกแก้ว	7.26														1	7.26		7.26	0.00	265.00
อบต.หนองใหญ่	10.45	1	10.45	7.00	3.45		7.00												3.45	
อบต.พรมสวรรค์	5.12														1	5.12		5.12	0.00	868.80
อบต.อุ่มเม่า	4.87	1	4.87	3.50	1.37		3.50												1.37	270.00
อบต.เวียง	2.13														1	2.13		2.13	0.00	777.45
อบต.สว่าง	6.83	1	6.83	4.55	2.28		4.55												2.28	58.50
อำเภอเขวาสี																			0.00	
ทต.ชุมพร	7.62														1	7.62		7.62	0.00	278.13
ทต.เขวาสี	5.71	1	5.71	3.50	2.21			3.50	0.15	3.35			3.35						2.36	
ทต.บึงเสด็จ	4.87														1	4.87		4.87	0.00	777.55
ทต.ชมสะอาด	4.33														1	4.33		4.33	0.00	580.45
อำเภอเมือง																			0.00	
ทต.ร้อยเอ็ด	39.78	1	39.78	35.00	4.78		35.00												4.78	720.00
ทต.นิมताल	5.02														1	5.02		5.02	0.00	832.30
ทต.ปอภาร	7.87	1	7.87	3.00	4.87		3.00												4.87	36.00
ทต.สีแก้ว	13.07														1	13.07		13.07	0.00	477.00
อบต.เหนือเมือง	17.54														1	17.54	7.54	10.00	7.54	512.60
อบต.ขอมแก่น	6.63	1	6.63	2.00	4.63		2.00												4.63	6.00
อบต.ดงจาน	5.82														1	5.82	1.16	4.66	1.16	697.25
อบต.โนนวัง	4.89														1	4.89		4.89	0.00	784.85
อบต.ระบมเมือง	13.18														1	13.18	4.18	9.00	4.18	850.75
อบต.สะอาดสมบูรณ์	7.75														1	7.75		7.75	0.00	828.75
อบต.หนองแก้ว	6.12														1	6.12		6.12	0.00	223.30
อบต.หนองแวง	7.37														1	7.37		7.37	0.00	269.00
อบต.นาโพธิ์	4.23														1	4.23		4.23	0.00	543.95
อบต.เมืองทอง	4.72														1	4.72		4.72	0.00	722.80
อบต.แค้นใหญ่	4.01														1	4.01		4.01	0.00	463.65
อำเภอเมืองสรวง																			0.00	
ทต.เมืองสรวง	10.75	1	10.75	7.00	3.75		7.00												3.75	562.50

ตารางที่ 12.5 ข้อมูลการสำรวจขยะมูลฝอย (Second Draft) จ.ร้อยเอ็ด / สสจ. 12

จังหวัด	ปริมาณขยะที่เกิดขึ้น	จำนวน อปท. ที่มีการให้บริการ	ปริมาณขยะที่เกิดขึ้นใน อปท. พื้นที่ให้บริการ	ปริมาณขยะที่เก็บขนไปกำจัด	ปริมาณขยะที่ถูกนำไปใช้ประโยชน์	ปริมาณขยะที่ไม่มีการให้บริการ	ปริมาณขยะที่กำจัดไม่ถูกต้อง	ปริมาณขยะที่กำจัดถูกต้อง	การนำไปใช้ประโยชน์	การนำไปกำจัด	Landfill	Compost	Incinerator	อื่น ๆ	พื้นที่ที่ไม่มีการให้บริการ				ปริมาณขยะที่ถูกนำไปใช้ประโยชน์	ปริมาณขยะสะสม
															จำนวน อปท. ที่ไม่มีการให้บริการ	ปริมาณขยะที่เกิดขึ้นใน อปท. พื้นที่ที่ไม่ให้บริการ	ปริมาณขยะที่นำไปใช้ประโยชน์	ปริมาณขยะที่กำจัดไม่ถูกต้อง		
จ.ร้อยเอ็ด	(ตัน/วัน)	(แห่ง)	(ตัน/วัน)	(ตัน/วัน)	(ตัน/วัน)	(ตัน/วัน)	(ตัน/วัน)	(ตัน/วัน)	(ตัน/วัน)	(ตัน/วัน)	(ตัน/วัน)	(ตัน/วัน)	(ตัน/วัน)	(ตัน/วัน)	(แห่ง)	(ตัน/วัน)	(ตัน/วัน)	(ตัน/วัน)	(ตัน)	(ตัน)
ทต.คูเมือง	5.26														1	5.26		5.26	0.00	919.90
ทต.หนองหิน	5.05														1	5.05		5.05	0.00	843.25
ทต.กกกุง	4.11														1	4.11		4.11	0.00	500.15
อำเภอศรีสมเด็จ																			0.00	
ทต.ศรีสมเด็จ	7.45														1	7.45		7.45	0.00	271.50
อบต.โพธิ์สัย	8.41														1	8.41		8.41	0.00	307.50
อบต.โพธิ์ทอง	2.61														1	2.61		2.61	0.00	952.65
อบต.เมืองเปือย	2.80														1	2.80		2.80	0.00	22.00
อบต.หนองใหญ่	3.46														1	3.46		3.46	0.00	262.90
อบต.หนองแวงควง	4.43														1	4.43		4.43	0.00	616.95
อบต.สวนจิก	4.95														1	4.95		4.95	0.00	806.75
อบต.บ้านมาก	2.65														1	2.65		2.65	0.00	967.25
อำเภอสุวรรณภูมิ																			0.00	
ทต.สุวรรณภูมิ*	18.00	1	18.00	17.50	0.50			17.50	0.50	17.00	17.00								1.00	
ทต.จำปาขัน	5.99	1	5.99	2.00	3.99		2.00												3.99	112.50
ทต.พินทอง	10.11														1	10.11		10.11	0.00	690.15
ทต.ทุ่งกุลา	6.42														1	6.42		6.42	0.00	343.30
ทต.ทุ่งหลวง	8.12														1	8.12		8.12	0.00	963.80
อบต.ช้างเผือก	6.83	1	6.83	4.00	2.83	4.00													2.83	150.00
อบต.ทุ่งศรีเมือง	6.64	1	6.64	4.00	2.64	4.00													2.64	2.25
อบต.นาใหญ่	7.81														1	7.81		7.81	0.00	850.65
อบต.น้ำคำ	8.35	1	8.35	4.75	3.60	4.75													3.60	0.30
อบต.บ่อพันขัน	4.31														1	4.31		4.31	0.00	573.15
อบต.สระคู	7.54	1	7.54	5.54	2.00			5.54	0.04	5.50	5.50								2.04	-
อบต.หัวช้าง	4.77														1	4.77		4.77	0.00	741.05
อบต.หัวขี้นลาด	5.33														1	5.33		5.33	0.00	945.45
อบต.หัวโพน	5.03														1	5.03		5.03	0.00	835.95
อบต.เมืองทุ่ง	4.77														1	4.77		4.77	0.00	741.05
อบต.ตอกไม้	5.65														1	5.65		5.65	0.00	62.25
อำเภอเสลภูมิ																			0.00	
ทต.เสลภูมิ (กลาง)*	14.11	1	14.11	9.00	5.11	9.00													5.11	750.00
ทต.ขวาว	9.36	1	9.36	5.00	4.36	5.00													4.36	729.00
ทต.เมืองโพธิ์	7.04														1	7.04		7.04	0.00	569.60
ทต.นาแซง	5.98	1	5.98	2.00	3.98	2.00													3.98	750.00
ทต.หนองหลวง	3.04														1	3.04	2.04	1.00	2.04	886.95
ทต.วังหลวง	6.59														1	6.59	2.09	4.50	2.09	927.20
ทต.เกาะแก้ว	9.79	1	9.79	5.00	4.79	5.00													4.79	450.00
ทต.นาเมือง	9.89	1	9.89	5.80	4.09	5.80													4.09	240.00
ทต.พรสวรรค์	4.41														1	4.41		4.41	0.00	609.65
อบต.นางาม	7.93														1	7.93		7.93	0.00	894.45
อบต.ปึงเกลือ	5.53	1	5.53	3.50	2.03	3.50		3.50	1.07	2.43	2.43								3.10	
อบต.โพธิ์ทอง	7.32														1	7.32		7.32	0.00	671.80
อบต.ภูเงิน	9.24	1	9.24	7.00	2.24	7.00													2.24	360.00
อบต.นาสิง	4.58														1	4.58	1.08	3.50	1.08	335.90
อบต.ท่าม่วง	4.88														1	4.88		4.88	0.00	781.20
อบต.เตล่าน้อย	5.25														1	5.25		5.25	0.00	916.25
อบต.ศรีวิสัย	3.97														1	3.97		3.97	0.00	449.05
อำเภอหนองพอก																			0.00	
ทต.หนองพอก	6.92	1	6.92	4.00	2.92	4.00													2.92	225.00

จังหวัด	ปริมาณขยะที่เกิดขึ้น (ตัน/วัน)	พื้นที่ที่มีการให้บริการ														พื้นที่ที่ไม่มีการให้บริการ				ปริมาณขยะสะสม (ตัน)
		จำนวน อปท. ที่มีการให้บริการ (แห่ง)	ปริมาณขยะที่เกิดขึ้นใน อปท. พื้นที่ให้บริการ (ตัน/วัน)	ปริมาณขยะที่เก็บขนไปกำจัด (ตัน/วัน)	ปริมาณขยะที่ถูกนำไปใช้ประโยชน์ (ตัน/วัน)	ปริมาณขยะที่ไม่มีการให้บริการ (ตัน/วัน)	ปริมาณขยะที่กำจัดไม่ถูกต้อง (ตัน/วัน)	ปริมาณขยะที่กำจัดถูกต้อง (ตัน/วัน)	การนำไปใช้ประโยชน์ (ตัน/วัน)	การนำไปกำจัด (ตัน/วัน)	Landfill (ตัน/วัน)	Compost (ตัน/วัน)	Incinerator (ตัน/วัน)	อื่น ๆ (ตัน/วัน)	จำนวน อปท. ที่ไม่มีการให้บริการ (แห่ง)	ปริมาณขยะที่เกิดขึ้นใน อปท. พื้นที่ที่ไม่มีการให้บริการ (ตัน/วัน)	ปริมาณขยะที่ถูกนำไปใช้ประโยชน์ (ตัน/วัน)	ปริมาณขยะที่กำจัดไม่ถูกต้อง (ตัน/วัน)	ปริมาณขยะที่ถูกนำไปใช้ประโยชน์ (ตัน/วัน)	

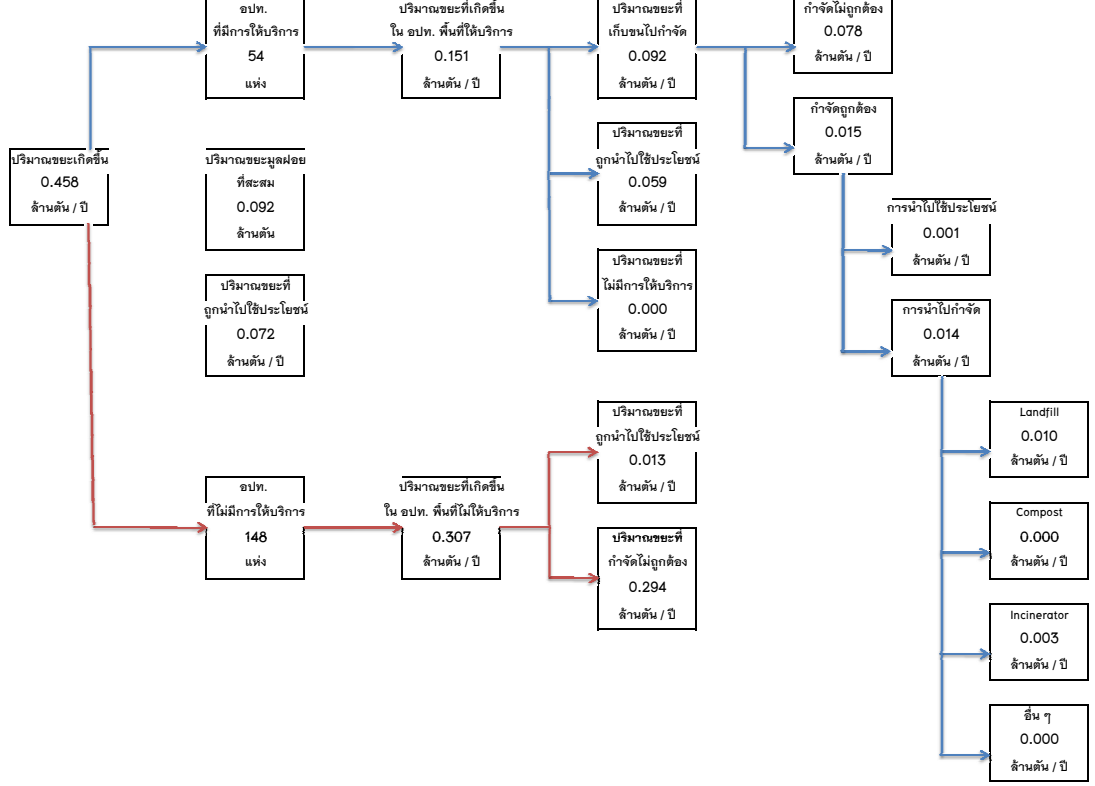

จ.ร้อยเอ็ด
สสภ. 12

จังหวัด	เทศบาล	อบต.	อบจ. ที่มี site	รวม อบท.	ปริมาณขยะที่เกิดขึ้น	พื้นที่ที่มีการให้บริการ														พื้นที่ที่ไม่มีการให้บริการ				ปริมาณขยะที่ถูกต้อง	ปริมาณขยะสะสม				
						จำนวน อบท. ที่มี การให้บริการ	ปริมาณขยะที่เกิดขึ้นใน อบท. พื้นที่ให้บริการ	ปริมาณขยะที่เก็บขนไปกำจัด	ปริมาณขยะที่ถูกนำไปใช้ประโยชน์	ปริมาณขยะที่ไม่มีการให้บริการ	ปริมาณขยะที่กำจัดไม่ถูกต้อง	ปริมาณขยะที่กำจัดถูกต้อง	การนำไปใช้ประโยชน์	การนำไปกำจัด	Landfill	Compost	Incinerator	อื่น ๆ	จำนวน อบท. ที่ไม่มีการให้บริการ	ปริมาณขยะที่เกิดขึ้นใน อบท. พื้นที่ที่ไม่ให้บริการ	ปริมาณขยะที่ถูกนำไปใช้ประโยชน์	ปริมาณขยะที่กำจัดไม่ถูกต้อง	ปริมาณขยะที่ถูกนำไปใช้ประโยชน์ (5)+(9)+(17)						
สสจ. 13	(แห่ง)	(แห่ง)	(แห่ง)	(แห่ง)	(ตัน/ปี)	(แห่ง)	(ตัน/ปี)	(ตัน/ปี)	(ตัน/ปี)	(ตัน/ปี)	(ตัน/ปี)	(ตัน/ปี)	(ตัน/ปี)	(ตัน/ปี)	(ตัน/ปี)	(ตัน/ปี)	(ตัน/ปี)	(ตัน/ปี)	(ตัน/ปี)	(ตัน/ปี)	(ตัน/ปี)	(ตัน/ปี)	(ตัน/ปี)	(ตัน/ปี)	(ตัน/ปี)	(ตัน/ปี)	(ตัน/ปี)	(ตัน/ปี)	(ตัน/ปี)
ชลบุรี (รวม เมืองพัทยา)	48	50	-	98	857,708.16	84.00	831,403.87	712,104.05	116,332.61	2,967.21	349,294.05	362,810.00	-	362,810.00	362,810.00	-	-	-	-	-	14.00	26,304.29	-	26,304.29	116,332.61	501,635.00			
ระยอง	30	38	-	68	351,093.57	66.00	346,101.60	272,189.55	70,099.68	3,832.37	108,240.75	163,928.80	40,783.93	123,164.87	110,294.97	11,774.90	1,095.00	-	-	-	2.00	4,991.97	1,222.75	3,769.22	112,086.36	45,150.00			
ตราด	14	29	-	43	93,309.72	30.00	74,742.60	54,632.78	20,109.82	-	36,609.50	18,023.28	365.00	17,658.28	17,658.28	-	-	-	-	-	13.00	18,567.12	-	18,567.12	20,474.82	20,895.00			
ชลบุรี	45	36	-	81	212,675.28	55.00	165,608.99	111,160.75	52,138.58	2,309.66	47,183.55	63,977.20	-	63,977.20	9,537.45	-	-	-	-	-	54.439.75	47,066.29	-	47,066.29	52,138.58	80,115.00			
ฉะเชิงเทรา	34	74	-	108	287,733.52	63.00	195,352.23	146,996.45	39,964.99	8,390.78	141,667.45	5,329.00	1,460.00	3,869.00	3,869.00	-	-	-	-	-	45.00	92,381.29	-	92,381.29	41,424.99	202,753.20			
สระแก้ว	16	49	-	65	196,320.36	31.00	119,554.56	74,288.45	45,266.11	-	57,315.96	16,972.50	-	16,972.50	16,972.50	-	-	-	-	-	34.00	76,765.80	-	76,765.80	45,266.11	35,175.00			
รวม	187	276	-	463	1,998,840.60	329.00	1,732,763.85	1,371,352.03	343,911.79	17,500.03	740,311.25	631,040.78	42,588.93	588,451.85	521,142.20	11,774.90	1,095.00	-	-	-	134.00	266,076.76	1,222.75	264,854.01	387,723.47	885,723.20			
					463	1,998,840.60	1,732,763.85	1,371,352.03	343,911.79	17,500.03	740,311.25	631,040.78	42,588.93	588,451.85	521,142.20	11,774.90	1,095.00	-	-	-	134.00	266,076.76	1,222.75	264,854.01	387,723.47	885,723.20			

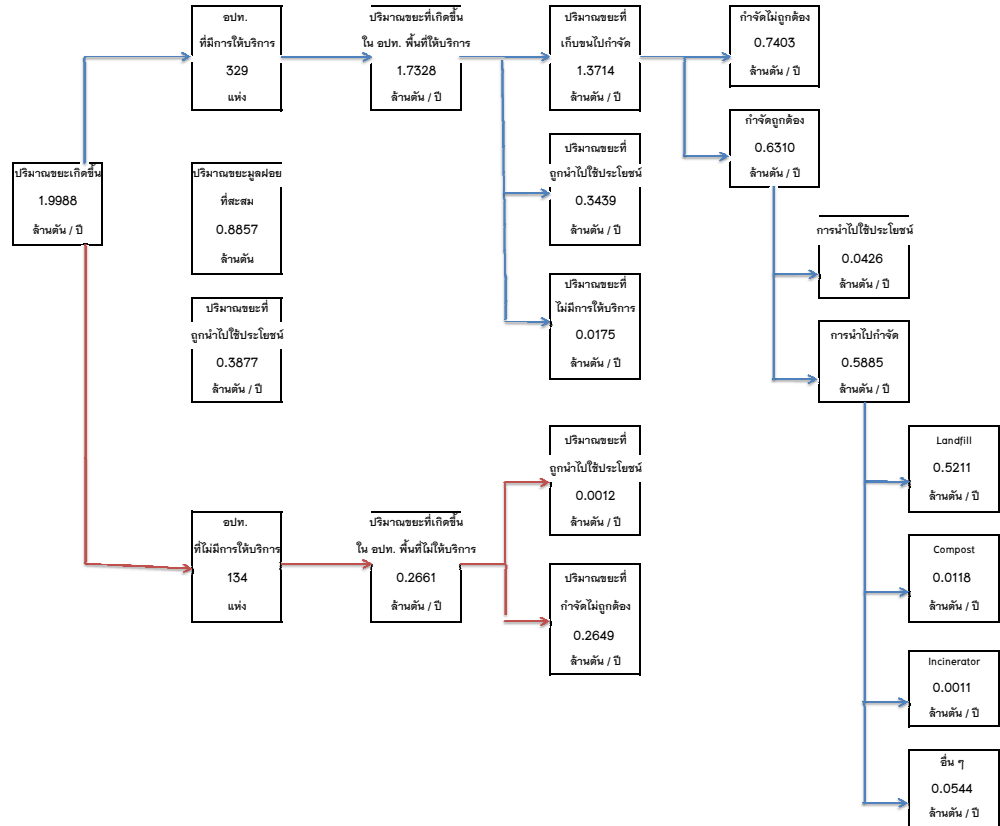

ตารางที่ 13.1 ข้อมูลการสำรวจขยะมูลฝอย (Second Draft) จ.ชลบุรี / สสท. 13

จังหวัด	ปริมาณขยะที่เกิดขึ้น	พื้นที่ที่มีการให้บริการ													พื้นที่ที่ไม่มีการให้บริการ				ปริมาณขยะสะสม	
		จำนวน อปท. ที่มีการให้บริการ	ปริมาณขยะที่เกิดขึ้นใน อปท. พื้นที่ให้บริการ	ปริมาณขยะที่เก็บขนไปกำจัด	ปริมาณขยะที่ถูกนำไปใช้ประโยชน์	ปริมาณขยะที่ไม่มีการให้บริการ	ปริมาณขยะที่กำจัดไม่ถูกต้อง	ปริมาณขยะที่กำจัดถูกต้อง	การนำไปใช้ประโยชน์	การนำไปกำจัด	Landfill	Compost	Incinerator	อื่น ๆ	จำนวน อปท. ที่ไม่มีการให้บริการ	ปริมาณขยะที่เกิดขึ้นใน อปท. พื้นที่ที่ไม่มีการให้บริการ	ปริมาณขยะที่ถูกนำไปใช้ประโยชน์	ปริมาณขยะที่กำจัดไม่ถูกต้อง		ปริมาณขยะที่ถูกนำไปใช้ประโยชน์ (5)+(9)+(17)
จ.ชลบุรี	(ตัน/วัน)	(แห่ง)	(ตัน/วัน)	(ตัน/วัน)	(ตัน/วัน)	(ตัน/วัน)	(ตัน/วัน)	(ตัน/วัน)	(ตัน/วัน)	(ตัน/วัน)	(ตัน/วัน)	(ตัน/วัน)	(ตัน/วัน)	(ตัน/วัน)	(แห่ง)	(ตัน/วัน)	(ตัน/วัน)	(ตัน/วัน)	(ตัน)	
อป.จ.ชลบุรี																			9,000.00	
รวม (ตัน/วัน)	2,349.89	84.00	2,277.82	1,950.97	318.72	8.13	956.97	994.00	-	994.00	994.00	-	-	-	14.00	72.07	-	72.07	318.72	501,635.00
รวม (ตัน/ปี)	857,708.16	84.00	831,403.87	712,104.05	116,332.61	2,967.21	349,294.05	362,810.00	-	362,810.00	362,810.00	-	-	-	14.00	26,304.29	-	26,304.29	116,332.61	501,635.00
	857,708.16		831,403.87	712,104.05				362,810.00		362,810.00					26,304.29				116,332.61	

อปท. รวม 98 98
 เทศบาล 48
 อบต. 50

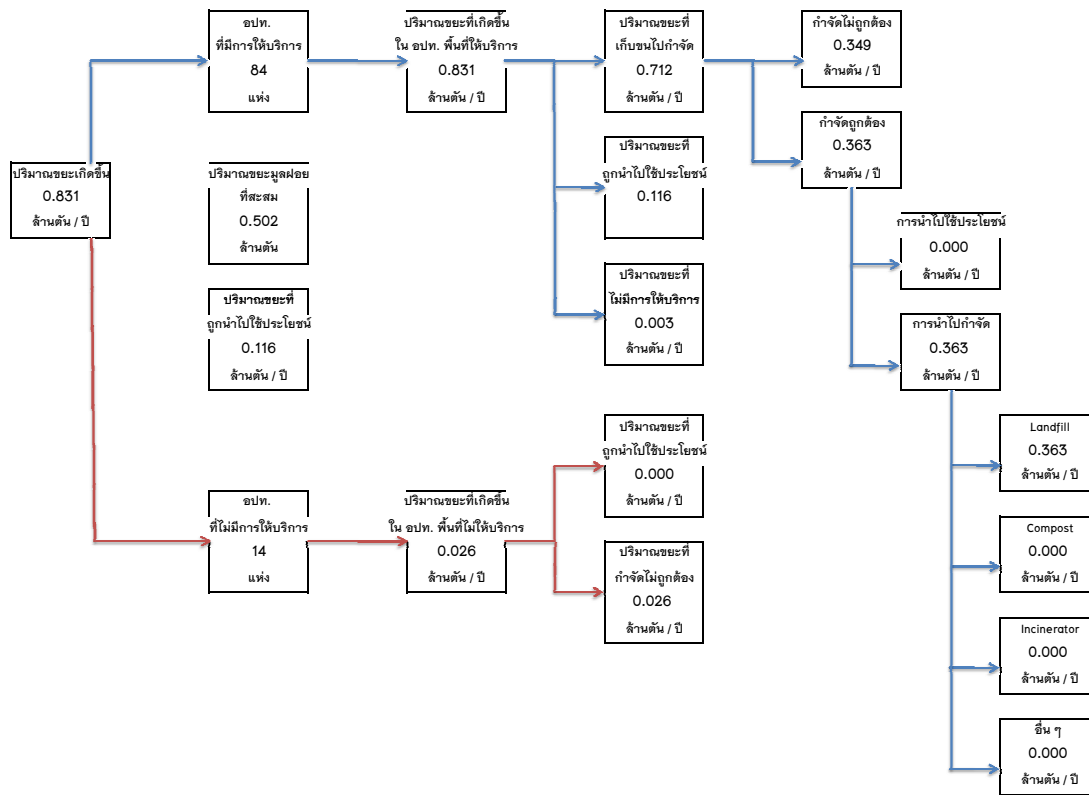

จ.ชลบุรี
 สสท. 13

ตารางที่ 13.2 ข้อมูลการสำรวจขยะมูลฝอย (Second Draft) จ.ระยอง / สสภ. 13

จังหวัด	ปริมาณขยะที่เกิดขึ้น	จำนวน อปท. ที่มีการให้บริการ	ปริมาณขยะที่เกิดขึ้นใน อปท. พื้นที่ให้บริการ	ปริมาณขยะที่เก็บขนไปกำจัด	ปริมาณขยะที่ถูกนำไปใช้ประโยชน์	ปริมาณขยะที่ไม่มีการให้บริการ	ปริมาณขยะที่กำจัดไม่ถูกต้อง	ปริมาณขยะที่กำจัดถูกต้อง	การนำไปใช้ประโยชน์	การนำไปกำจัด	Landfill	Compost	Incinerator	อื่น ๆ	พื้นที่ที่ไม่มีการให้บริการ					ปริมาณขยะสะสม
															จำนวน อปท. ที่ไม่มีการให้บริการ	ปริมาณขยะที่เกิดขึ้นใน อปท. พื้นที่ให้บริการ	ปริมาณขยะที่ถูกนำไปใช้ประโยชน์	ปริมาณขยะที่กำจัดไม่ถูกต้อง	ปริมาณขยะที่ถูกนำไปใช้ประโยชน์ (5)×(9)×(17)	
จ.ระยอง	(ตัน/วัน)	(แห่ง)	(ตัน/วัน)	(ตัน/วัน)	(ตัน/วัน)	(ตัน/วัน)	(ตัน/วัน)	(ตัน/วัน)	(ตัน/วัน)	(ตัน/วัน)	(ตัน/วัน)	(ตัน/วัน)	(ตัน/วัน)	(ตัน/วัน)	(แห่ง)	(ตัน/วัน)	(ตัน/วัน)	(ตัน/วัน)	(ตัน/วัน)	(ตัน)

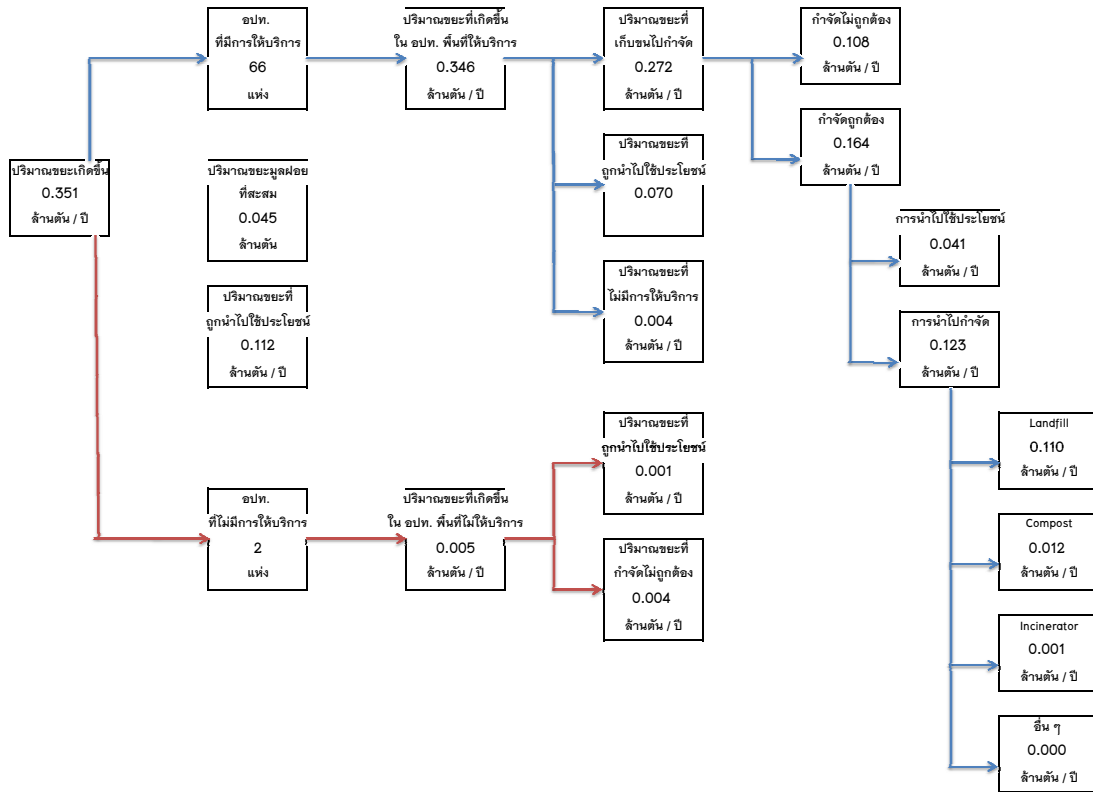

จ.ระยอง
สสภ. 13

ตารางที่ 13.3 ข้อมูลการสำรวจขยะมูลฝอย (Second Draft) จ.ตราด / สสภ. 13

จังหวัด	ปริมาณขยะที่เกิดขึ้น	จำนวน อปท. ที่มีการให้บริการ	ปริมาณขยะที่เกิดขึ้นใน อปท. พื้นที่ให้บริการ	ปริมาณขยะที่เก็บขนไปกำจัด	ปริมาณขยะที่ถูกนำไปใช้ประโยชน์	ปริมาณขยะที่ไม่มีการให้บริการ	ปริมาณขยะที่กำจัดไม่ถูกต้อง	ปริมาณขยะที่กำจัดถูกต้อง	การนำไปใช้ประโยชน์	การนำไปกำจัด	Landfill	Compost	Incinerator	อื่น ๆ	พื้นที่ที่ไม่มีการให้บริการ					
															จำนวน อปท. ที่ไม่มีการให้บริการ	ปริมาณขยะที่เกิดขึ้นใน อปท. พื้นที่ที่ไม่มีการให้บริการ	ปริมาณขยะที่ถูกนำไปใช้ประโยชน์	ปริมาณขยะที่กำจัดไม่ถูกต้อง	ปริมาณขยะที่ถูกนำไปใช้ประโยชน์ (5)×(9)×(17)	ปริมาณขยะสะสม
จ.ตราด	(ตัน/วัน)	(แห่ง)	(ตัน/วัน)	(ตัน/วัน)	(ตัน/วัน)	(ตัน/วัน)	(ตัน/วัน)	(ตัน/วัน)	(ตัน/วัน)	(ตัน/วัน)	(ตัน/วัน)	(ตัน/วัน)	(ตัน/วัน)	(ตัน/วัน)	(แห่ง)	(ตัน/วัน)	(ตัน/วัน)	(ตัน/วัน)	(ตัน/วัน)	(ตัน)

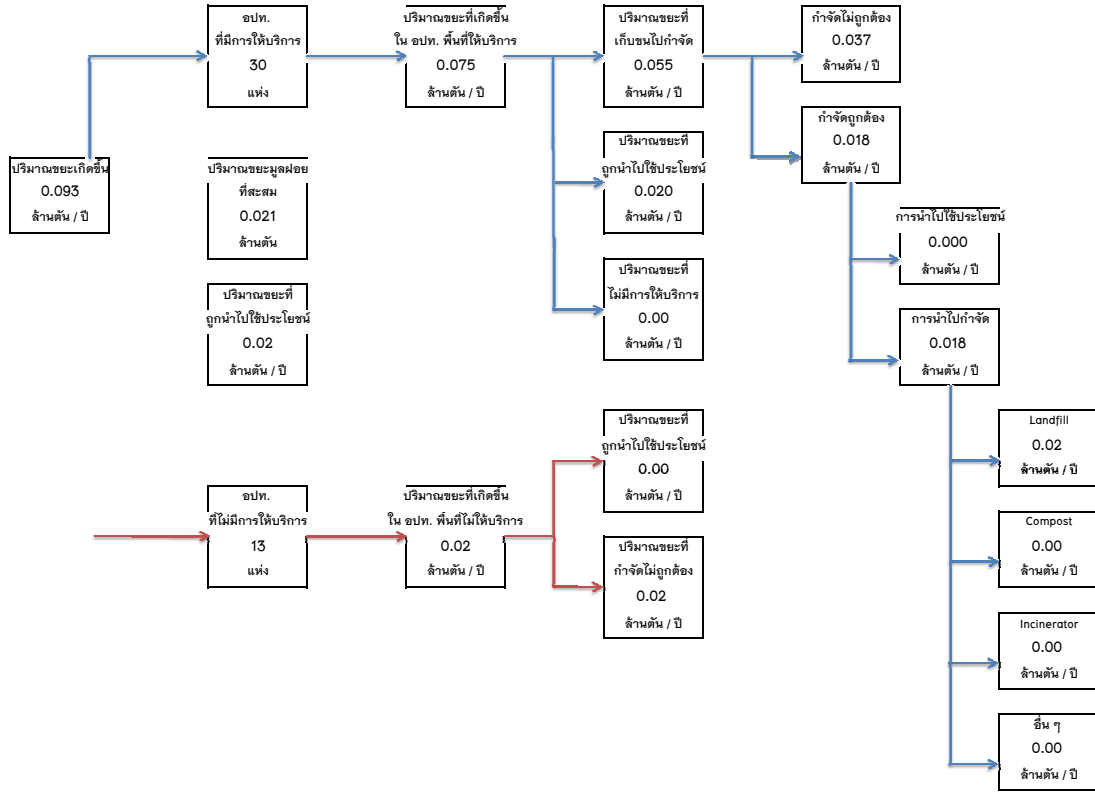

จ.ตราด
สสภ. 13

ตารางที่ 13.4 ข้อมูลการสำรวจขยะมูลฝอย (Second Draft) จ.จันทบุรี / สสท. 13

จังหวัด	ปริมาณขยะที่เกิดขึ้น	จำนวน อปท. ที่มีการให้บริการ	พื้นที่ที่มีการให้บริการ											พื้นที่ที่ไม่มีการให้บริการ				ปริมาณขยะสะสม		
			ปริมาณขยะที่เกิดขึ้นใน อปท. พื้นที่ให้บริการ (ตัน/วัน)	ปริมาณขยะที่เก็บขนไปกำจัด (ตัน/วัน)	ปริมาณขยะที่ถูกนำไปใช้ประโยชน์ (ตัน/วัน)	ปริมาณขยะที่ไม่มีการให้บริการ (ตัน/วัน)	ปริมาณขยะที่กำจัดไม่ถูกต้อง (ตัน/วัน)	ปริมาณขยะที่กำจัดถูกต้อง (ตัน/วัน)	การนำไปใช้ประโยชน์ (ตัน/วัน)	การนำไปกำจัด (ตัน/วัน)	Landfill (ตัน/วัน)	Compost (ตัน/วัน)	Incinerator (ตัน/วัน)	อื่น ๆ (ตัน/วัน)	จำนวน อปท. ที่ไม่มีการให้บริการ (แห่ง)	ปริมาณขยะที่เกิดขึ้นใน อปท. พื้นที่ที่ไม่ให้บริการ (ตัน/วัน)	ปริมาณขยะที่ถูกนำไปใช้ประโยชน์ (ตัน/วัน)		ปริมาณขยะที่กำจัดไม่ถูกต้อง (ตัน/วัน)	
จ.จันทบุรี	(ตัน/วัน)	(แห่ง)	(ตัน/วัน)	(ตัน/วัน)	(ตัน/วัน)	(ตัน/วัน)	(ตัน/วัน)	(ตัน/วัน)	(ตัน/วัน)	(ตัน/วัน)	(ตัน/วัน)	(ตัน/วัน)	(ตัน/วัน)	(ตัน/วัน)	(แห่ง)	(ตัน/วัน)	(ตัน/วัน)	(ตัน/วัน)	(ตัน/วัน)	(ตัน)
ทม.จันทบุรี	50.00	1	50.00	45.00	5.00			45.00		45.00				45.00					5.00	
ทม.ท่าช้าง	15.44	1	15.44	12.50	2.94			12.50		12.50				12.50					2.94	
ทม.จันทมิตร	14.99	1	14.99	14.00	0.99			14.00		14.00				14.00					0.99	
ทต.เกาะช้าง	14.42	1	14.42	10.00	4.42			10.00		10.00				10.00					4.42	
ทต.บางกะจะ	5.00	1	5.00	3.00	2.00		3.00												2.00	
ทต.แสง	5.07	1	5.07	4.00	1.07			4.00		4.00				4.00					1.07	
ทต.พลับพลามารายณ์	12.00	1	12.00	12.00	0.00			12.00		12.00				12.00					0.00	
ทต.หนองบัว	2.48	1	2.48	1.50	0.98			1.50		1.50				1.50					0.98	
ทต.พลับพลา	6.08	1	6.08	2.80	3.28			2.80		2.80				2.80					3.28	
ทต.ค่ายเนินวง *	5.14	1	5.14	4.00	1.14		4.00												1.14	4875.00
อบต.คมนาง	3.91	1	3.91	1.00	2.91			1.00		1.00				1.00					2.91	
อบต.คลองนารายณ์	3.35	1	3.35	1.00	2.35			1.00		1.00				1.00					2.35	
อบต.ท่าช้าง	13.48	1	13.48	8.00	5.48			8.00		8.00				8.00					5.48	
อบต.หนองบัว	3.29	1	3.29	1.50	1.99			1.50		1.50				1.50					1.99	
ทม.ขลุง	12.82	1	12.82	10.00	2.82			10.00		10.00	10.00								2.82	
ทต.บ่อหวี	4.36	1	4.36	4.00	0.36		4.00												0.36	1440.00
ทต.เกวียนหัก	4.68	1	4.68	2.50	2.18			2.50		2.50	2.50								2.18	
ทต.ตกรพรม	4.20														1.00	4.20		4.20		
ทต.บ่อ	7.20	1	7.20	2.63	4.57			2.63		2.63	2.63								4.57	
ทต.วันยาว	5.60	1	5.60	4.00	1.60			4.00		4.00	4.00								1.60	
ทต.ช้าง	5.11														1.00	5.11		5.11	0.00	
อบต.ตรอกนอง	2.26														1.00	2.26		2.26		
อบต.ตะปอน	2.00	1	2.00	1.70	0.30			1.70											0.30	
อบต.บางชัน	3.19	1	3.19	1.07		2.12	1.07												0.00	90.00
อบต.มาบโพ	2.23														1.00	2.23		2.23		
อบต.วังสรรพรส	2.80														1.00	2.80		2.80		
ทม.ท่าใหม่	11.47	1	11.47	10.00	1.47		10.00												1.47	36000.00
ทต.เนินสูง	4.00	1	4.00	4.00				4.00		4.00				4.00					0.00	
ทต.หนองคล้า	8.00	1	8.00	6.00	2.00			6.00		6.00				6.00					2.00	
ทต.เขาบายศรี	6.15	1	6.15	6.13	0.02			6.13		6.13				6.13					0.02	
ทต.เขาวัว-พลองแหวน	3.58	1	3.58	1.97	1.61			1.97		1.97				1.97					1.61	
ทต.สองพี่น้อง	7.52	1	7.52	7.00	0.52		7.00												0.52	6240.00
อบต.เขาแก้ว	6.28														1.00	6.28		6.28		
อบต.โฆรง	2.81														1.00	2.81		2.81		
อบต.คลองขุด	4.40	1	4.40	3.00	1.40			3.00		3.00				3.00					1.40	
อบต.ตะกาดเจ้า	6.90	1	6.90	2.00	4.90			2.00		2.00				2.00					4.90	
อบต.ทุ่งเบญจา	7.08														1.00	7.08		7.08		
อบต.ไร่พัน	3.21														1.00	3.21		3.21		
อบต.สิพยา-ปอทุ	2.68														1.00	2.68		2.68		
ทต.ตะเคียนทอง	4.44														1.00	4.44		4.44		
ทต.ซากไทย	4.29	1	4.29	0.95	3.34			0.95		0.95				0.95					3.34	
ทต.พลอง	7.19	1	7.19	7.00	0.19			7.00		7.00				7.00					0.19	
ทต.จันทเขลม	5.63	1	5.63	1.00	4.63		1.00												4.63	14400.00
ทต.คลองพลุ	6.30														1.00	6.30		6.30		
ทต.พวา	10.60	1	10.60	1.00	9.60		1.00												9.60	360.00
อบต.แก่งหางแมว	8.49	1	8.49	5.00	3.49		5.00												3.49	1080.00
อบต.ขุนซ่อง	10.48	1	10.48	2.50	7.98		2.50												7.98	360.00
อบต.เขาวงกต	2.79														1.00	2.79		2.79		
อบต.สามพี่น้อง	5.33														1.00	5.33		5.33		

ตารางที่ 13.4 ข้อมูลการสำรวจขยะมูลฝอย (Second Draft) จ.จันทบุรี / สสภ. 13

จังหวัด	ปริมาณขยะที่เกิดขึ้น	จำนวน อปท. ที่มีการให้บริการ	พื้นที่ที่มีการให้บริการ												พื้นที่ที่ไม่มีการให้บริการ					
			ปริมาณขยะที่เกิดขึ้นใน อปท. พื้นที่ให้บริการ	ปริมาณขยะที่เก็บขนไปกำจัด	ปริมาณขยะที่ถูกนำไปใช้ประโยชน์	ปริมาณขยะที่ไม่มีการให้บริการ	ปริมาณขยะที่กำจัดไม่ถูกต้อง	ปริมาณขยะที่กำจัดถูกต้อง	การนำไปใช้ประโยชน์	การนำไปกำจัด	Landfill	Compost	Incinerator	อื่น ๆ	จำนวน อปท. ที่ไม่มีการให้บริการ	ปริมาณขยะที่เกิดขึ้นใน อปท. พื้นที่ที่ไม่ให้บริการ	ปริมาณขยะที่ถูกนำไปใช้ประโยชน์	ปริมาณขยะที่กำจัดไม่ถูกต้อง	ปริมาณขยะที่ถูกนำไปใช้ประโยชน์ (5)*(9)*(17)	ปริมาณขยะสะสม
จ.จันทบุรี	(ตัน/วัน)	(แห่ง)	(ตัน/วัน)	(ตัน/วัน)	(ตัน/วัน)	(ตัน/วัน)	(ตัน/วัน)	(ตัน/วัน)	(ตัน/วัน)	(ตัน/วัน)	(ตัน/วัน)	(ตัน/วัน)	(ตัน/วัน)	(ตัน/วัน)	(ตัน/วัน)	(แห่ง)	(ตัน/วัน)	(ตัน/วัน)	(ตัน/วัน)	(ตัน)

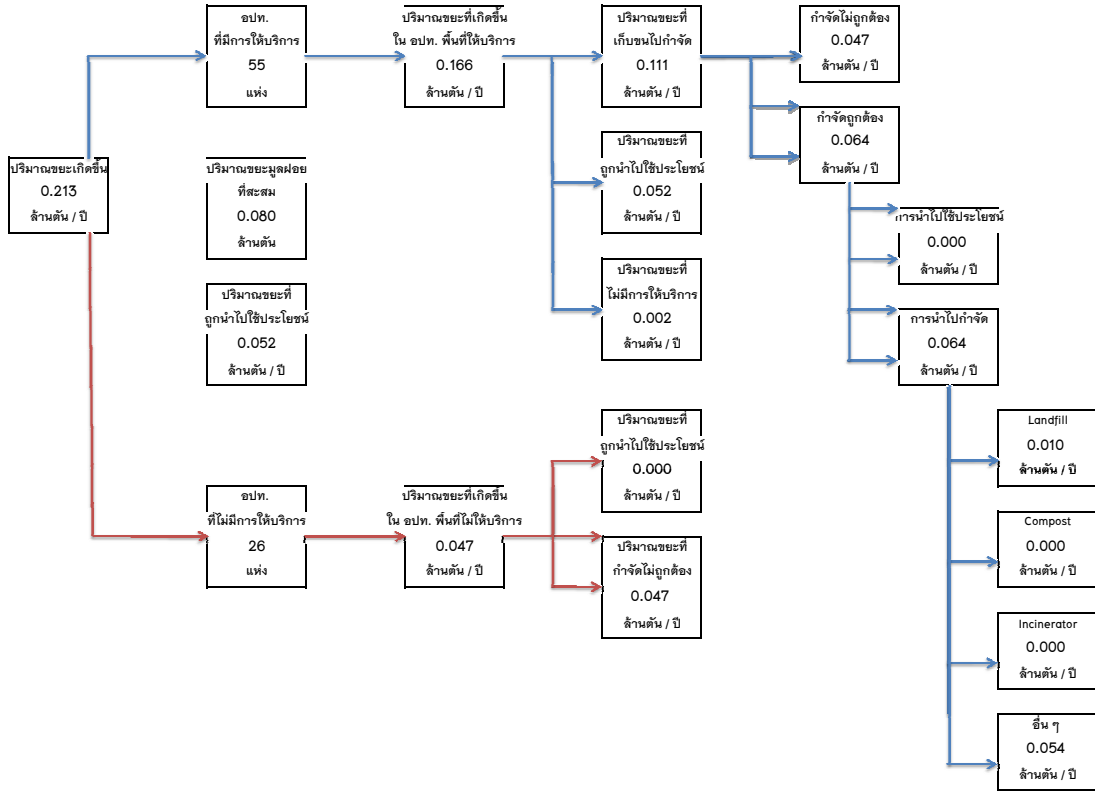

จ.จันทบุรี
สสภ. 13

ตารางที่ 13.5 ข้อมูลการสำรวจขยะมูลฝอย (Second Draft) จ.ฉะเชิงเทรา / สสท. 13

จังหวัด	ปริมาณขยะที่เกิดขึ้น	จำนวน อบท. ที่มีการให้บริการ	ปริมาณขยะที่เกิดขึ้นใน อบท. พื้นที่ให้บริการ	พื้นที่ที่มีการให้บริการ										พื้นที่ที่ไม่มีการให้บริการ				ปริมาณขยะที่ถูกนำไปใช้ประโยชน์ (5)+(9)+(17) (ตัน/วัน)	ปริมาณขยะสะสม (ตัน)		
				ปริมาณขยะที่เก็บขนไปกำจัด	ปริมาณขยะที่นำไปใช้ประโยชน์	ปริมาณขยะที่ไม่มีการให้บริการ	ปริมาณขยะที่กำจัดไม่ถูกต้อง	ปริมาณขยะที่กำจัดถูกต้อง	การนำไปใช้ประโยชน์	การนำไปกำจัด	Landfill	Compost	Incinerator	อื่น ๆ	จำนวน อบท. ที่ไม่มีการให้บริการ	ปริมาณขยะที่เกิดขึ้นใน อบท. พื้นที่ที่ไม่ให้บริการ	ปริมาณขยะที่ถูกนำไปใช้ประโยชน์			ปริมาณขยะที่กำจัดไม่ถูกต้อง	
จ.ฉะเชิงเทรา	(ตัน/วัน)	(แห่ง)	(ตัน/วัน)	(ตัน/วัน)	(ตัน/วัน)	(ตัน/วัน)	(ตัน/วัน)	(ตัน/วัน)	(ตัน/วัน)	(ตัน/วัน)	(ตัน/วัน)	(ตัน/วัน)	(ตัน/วัน)	(ตัน/วัน)	(ตัน/วัน)	(ตัน/วัน)	(ตัน/วัน)	(ตัน/วัน)	(ตัน/วัน)	(ตัน/วัน)	(ตัน)
ทต. ฉะเชิงเทรา	65.00	1	65.00	65.00			65.00													0.00	61,363.20
ทต.นครเนื่องเขต	1.60	1	1.60	1.00	0.60		1.00													0.60	
อบต. คลองนครเนื่องเขต	5.14														1	5.14		5.14		0.00	31,500.00
อบต. คลองอูมชอจร	7.17														1	7.17		7.17		0.00	
อบต. บางไผ่	4.48	1	4.48	4.00	0.48		4.00													0.48	
อบต. วังตะเคียน	5.48	1	5.48	1.00	0.30	4.18	1.00													0.30	
อบต. คลองมา	4.18	1	4.18	2.00	2.18		2.00													2.18	
อบต. คลองปรัง	9.04														1	9.04		9.04		0.00	
อบต. คลองหลวงแพ่ง	9.22														1	9.22		9.22		0.00	
อบต. ท่าไข่	10.00	1	10.00	10.00			10.00													0.00	
อบต. บางแก้ว	5.67														1	5.67		5.67		0.00	
อบต. บางขวัญ	6.07	1	6.07	2.00	4.07		2.00													4.07	
อบต. บางดินแดง	24.00	1	24.00	24.00			24.00													0.00	
อบต. บางเคย	5.41														1	5.41		5.41		0.00	
อบต. บางพระ	4.83														1	4.83		4.83		0.00	
อบต. บางกะไห	3.76														1	3.76		3.76		0.00	
อบต. หมาแดง	2.80														1	2.80		2.80		0.00	8,640.00
อบต. ไชยร	4.99	1	4.99	2.70	2.29		2.70													2.29	
อบต. บ้านใหม่	3.00	1	3.00	3.00			3.00	1.00	2.00	2.00	2.00									1.00	
อบต. คลองจุกกระเฉด	2.62	1	2.62	2.00	0.62		2.00													0.62	
ทต. หวังเสนา	5.00	1	5.00	4.00	1.00		4.00													1.00	1,920.00
ทต. แปลงยาว	5.55	1	5.55	3.00	2.55		3.00													2.55	3,600.00
ทต. หัวลำโพง	6.23	1	6.23	6.00	0.23		6.00													0.23	9,600.00
ทต. วังเย็น	8.58														1	8.58		8.58		0.00	
อบต. แปลงยาว	5.11	1	5.11	1.00	4.11		1.00													4.11	
อบต.หนองไม้แก่น	6.53														1	6.53		6.53		0.00	
อบต. หัวลำโพง	20.00	1	20.00	20.00			20.00													0.00	
ทต. บางคล้า	9.71	1	9.71	8.00	1.71		8.00	2.40	5.60	5.60										4.11	15,840.00
ทต. ปากน้ำ	5.63	1	5.63	3.00	2.63		3.00													2.63	2,400.00
อบต. เสม็ดใต้	4.57	1	4.57	1.00	3.57		1.00													3.57	60.00
อบต. ท่าทองหลวง	4.27														1	4.27		4.27		0.00	
อบต. บางกระเจ็ด	4.20	1	4.20	2.00	2.20		2.00													2.20	
อบต. สาวะง็อก	2.87														1	2.87		2.87		0.00	
อบต. เสม็ดเหนือ	5.00	1	5.00	5.00			5.00													0.00	
อบต. หัวไทร	7.00	1	7.00	7.00			7.00													0.00	2,250.00
อบต. บางสวน	1.98	1	1.98	1.00	0.98		1.00													0.98	
ทต. คอนฉิมพลี	5.00	1	5.00	5.00			5.00													0.00	1,440.00
ทต. บางขแมก	2.33	1	2.33	1.00	1.33		1.00													1.33	3,600.00
ทต. บางน้ำเปรี้ยว	3.50	1	3.50	3.50			3.50													0.00	
ทต. ศาลาแดง	1.54	1	1.54	1.50	0.04		1.50													0.04	
ทต. คอนเกาะกา	8.50														1	8.50		8.50		0.00	
ทต. คลองแสงแสง *	3.30	1	3.30	2.00	1.30		2.00													1.30	
อบต. คอนฉิมพลี	10.95														1	10.95		10.95		0.00	
อบต. โพรงอากาศ	7.16														1	7.16		7.16		0.00	
อบต. ศาลาแดง	7.62														1	7.62		7.62		0.00	
อบต. หมอมทอง	9.21														1	9.21		9.21		0.00	
อบต. บางน้ำเปรี้ยว	6.97														1	6.97		6.97		0.00	
อบต. ปิงน้ำรักษ์	7.46														1	7.46		7.46		0.00	
อบต. เยอะกา	5.99														1	5.99		5.99		0.00	

ตารางที่ 13.5 ข้อมูลการสำรวจขยะมูลฝอย (Second Draft) จ.ฉะเชิงเทรา / สสท. 13

จังหวัด	ปริมาณขยะที่เกิดขึ้น (ตัน/วัน)	จำนวน อบท. ที่มีการให้บริการ (แห่ง)	ปริมาณขยะที่เกิดขึ้นใน อบท. พื้นที่ให้บริการ (ตัน/วัน)	ปริมาณขยะที่เก็บขนไปกำจัด (ตัน/วัน)	ปริมาณขยะที่นำไปใช้ประโยชน์ (ตัน/วัน)	ปริมาณขยะที่ไม่มีการให้บริการ (ตัน/วัน)	ปริมาณขยะที่กำจัดไม่ถูกต้อง (ตัน/วัน)	ปริมาณขยะที่กำจัดถูกต้อง (ตัน/วัน)	การนำไปใช้ประโยชน์ (ตัน/วัน)	การนำไปกำจัด (ตัน/วัน)	Landfill (ตัน/วัน)	Compost (ตัน/วัน)	Incinerator (ตัน/วัน)	อื่น ๆ (ตัน/วัน)	พื้นที่ที่ไม่มีการให้บริการ				ปริมาณขยะที่ถูกนำไปใช้ประโยชน์ (5)+(9)+(17) (ตัน/วัน)	ปริมาณขยะสะสม (ตัน)
															จำนวน อบท. ที่ไม่มีการให้บริการ (แห่ง)	ปริมาณขยะที่เกิดขึ้นใน อบท. พื้นที่ที่ไม่ให้บริการ (ตัน/วัน)	ปริมาณขยะที่นำไปใช้ประโยชน์ (ตัน/วัน)	ปริมาณขยะที่กำจัดไม่ถูกต้อง (ตัน/วัน)		
จ.ฉะเชิงเทรา	5.25														1	5.25		5.25	0.00	
อบต.สิงโคกทอง	5.25																			
ทต.พิมพา	7.00	1	7.00	5.00	2.00		5.00												2.00	
ทต.บางวัวควมราษฎร์ *	26.00	1	26.00	26.00			26.00												0.00	
ทต.ท่าข้าม	7.91	1	7.91	7.00	0.91		7.00												0.91	
ทต.ท่าสะฮาน	6.00	1	6.00	6.00			6.00												0.00	
ทต.บางปะกง	17.00	1	17.00	17.00			17.00												0.00	
ทต.บางรวี	7.00	1	7.00	6.00	1.00		6.00												1.00	
ทต.หอมศีล	1.39	1	1.39	0.50	0.89		0.50												0.89	
ทต.บางผึ้ง	2.22	1	2.22	1.00	1.22		1.00												1.22	
ทต.บางปะกงพรหมเทพรังสรรค์*	8.00	1	8.00	5.00	3.00		5.00												3.00	
ทต.บางสนีคร	25.00	1	25.00	25.00			25.00												0.00	
อบต.สองคลอง	8.38	1	8.38	2.00	6.38		2.00												6.38	
อบต.หอมศีล	3.38														1	3.38		3.38	0.00	
อบต.หนองจอก	3.33	1	3.33	3.00	0.33		3.00												0.33	
อบต.บางเกลือ	3.94														1	3.94		3.94	0.00	
อบต.ท่าสะฮาน	5.05	1	5.05	5.00	0.05		5.00												0.05	
อบต.เขาคิน	2.30	1	2.30	1.00	1.30		1.00												1.30	
ทต.เทพราช	7.00	1	7.00	5.00	2.00		5.00												2.00	
ทต.บ้านโพธิ์	2.90	1	2.90	2.50	0.40		2.50												0.40	
ทต.ลาดขวาง	15.00	1	15.00	10.00	5.00		10.00												5.00	
ทต.แสงภูคาย	10.00	1	10.00	10.00			10.00												0.00	
อบต.หนองบัว	3.29														1	3.29		3.29	0.00	
อบต.หนองตีนนก	2.73														1	2.73		2.73	0.00	
อบต.แหล่งประดู่	3.14														1	3.14		3.14	0.00	
อบต.สิบเอ็ดคอก	3.64														1	3.64		3.64	0.00	
อบต.สนามจันทร์	2.08	1	2.08	2.00	0.08			2.00	0.40	1.60	1.60								0.48	
อบต.บางกรูด	1.82	1	1.82	1.60	0.22			1.60	0.20	1.40	1.40								0.42	
อบต.เทพราช	2.47	1	2.47	1.00	1.47		1.00												1.47	
อบต.ดอนทราย	2.64														1	2.64		2.64	0.00	
อบต.คลองขุด	2.01														1	2.01		2.01	0.00	
อบต.เกาะไร่	2.97														1	2.97		2.97	0.00	
อบต.คลองบ้านโพธิ์	3.21														1	3.21		3.21	0.00	
อบต.คลองประเวศ	6.00	1	6.00	6.00			6.00												0.00	
ทต.เกาะขนุน	2.43	1	2.43	1.50	0.93		1.50												0.93	
ทต.เขาคินซ้อน	3.57	1	3.57	3.00	0.57		3.00												0.57	
ทต.พนมสารคาม	12.00	1	12.00	12.00			12.00												0.00	
ทต.บ้านช่อง	10.19	1	10.19	5.00	5.19		5.00												5.19	
ทต.ท่าข้าม	8.21	1	8.21	6.00	2.21		6.00												2.21	18,750.00
อบต.เขาคินซ้อน	10.68														1	10.68		10.68	0.00	
อบต.เกาะขนุน	11.94	1	11.94	8.00	3.94		8.00												3.94	
อบต.พนมสารคาม	3.00	1	3.00	3.00			3.00												0.00	
อบต.หนองยาว	8.26	1	8.26	2.43	5.83		2.43												5.83	
อบต.หนองแทน	8.60														1	8.60		8.60	0.00	
อบต.เมืองเก่า	2.76	1	2.76	1.50	1.26		1.50												1.26	
อบต.บางตลาด	2.05														1	2.05		2.05	0.00	
อบต.บางไร่	2.05														1	2.05		2.05	0.00	
อบต.ก้อยแก้ว	2.83														1	2.83		2.83	0.00	
อบต.บางเส้า	1.82														1	1.82		1.82	0.00	
อบต.คลองเขื่อน	3.22														1	3.22		3.22	0.00	

จังหวัด	ปริมาณขยะที่เกิดขึ้น (ตัน/วัน)	พื้นที่ที่มีการให้บริการ											พื้นที่ที่ไม่มีการให้บริการ					
		จำนวน อปท. ที่มีการให้บริการ (แห่ง)	ปริมาณขยะที่เกิดขึ้นใน อปท. พื้นที่ให้บริการ (ตัน/วัน)	ปริมาณขยะที่เก็บขนไปกำจัด (ตัน/วัน)	ปริมาณขยะที่ถูกนำไปใช้ประโยชน์ (ตัน/วัน)	ปริมาณขยะที่ไม่มีการให้บริการ (ตัน/วัน)	ปริมาณขยะที่กำจัดไม่ถูกต้อง (ตัน/วัน)	ปริมาณขยะที่กำจัดถูกต้อง (ตัน/วัน)	การนำไปใช้ประโยชน์ (ตัน/วัน)	การนำไปกำจัด (ตัน/วัน)	Landfill (ตัน/วัน)	Compost (ตัน/วัน)	Incinerator (ตัน/วัน)	อื่น ๆ (ตัน/วัน)	จำนวน อปท. ที่ไม่มีการให้บริการ (แห่ง)	ปริมาณขยะที่เกิดขึ้นใน อปท. พื้นที่ที่ไม่มีการให้บริการ (ตัน/วัน)	ปริมาณขยะที่ถูกนำไปใช้ประโยชน์ (ตัน/วัน)	ปริมาณขยะที่ถูกนำไปใช้ประโยชน์ (5)+(9)+(17) (ตัน/วัน)
จ.ฉะเชิงเทรา	(ตัน/วัน)	(แห่ง)	(ตัน/วัน)	(ตัน/วัน)	(ตัน/วัน)	(ตัน/วัน)	(ตัน/วัน)	(ตัน/วัน)	(ตัน/วัน)	(ตัน/วัน)	(ตัน/วัน)	(ตัน/วัน)	(ตัน/วัน)	(แห่ง)	(ตัน/วัน)	(ตัน/วัน)	(ตัน/วัน)	(ตัน)

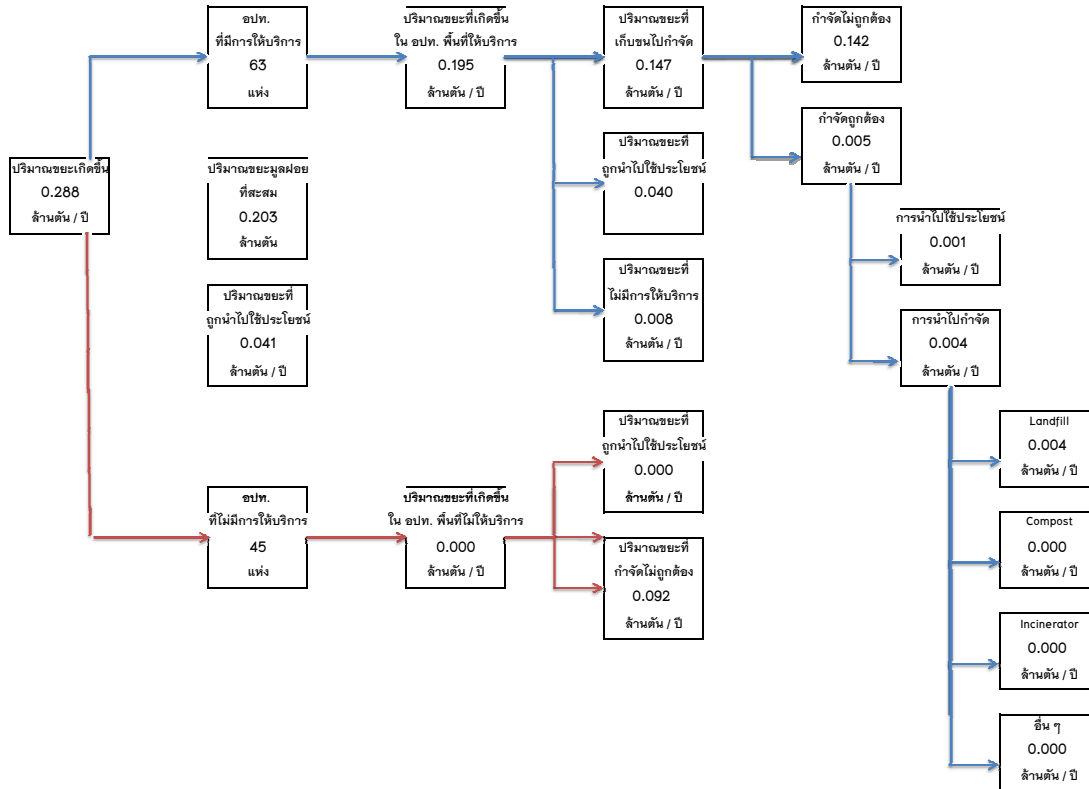

จ.ฉะเชิงเทรา
สศท. 13

ตารางที่ 13.6 ข้อมูลการสำรวจขยะมูลฝอย (Second Draft) จ.สระแก้ว / สสภ. 13

จังหวัด	ปริมาณขยะที่เกิดขึ้น	จำนวน อปท. ที่มีการให้บริการ	ปริมาณขยะที่เกิดขึ้นใน อปท. พื้นที่ให้บริการ	ปริมาณขยะที่เก็บขนไปกำจัด	ปริมาณขยะที่ถูกนำไปใช้ประโยชน์	ปริมาณขยะที่ไม่มีการให้บริการ	ปริมาณขยะที่กำจัดไม่ถูกต้อง	ปริมาณขยะที่กำจัดถูกต้อง	การนำไปใช้ประโยชน์	การนำไปกำจัด	Landfill	Compost	Incinerator	อื่น ๆ	พื้นที่ที่ไม่มีการให้บริการ						
															จำนวน อปท. ที่ไม่มีการให้บริการ	ปริมาณขยะที่เกิดขึ้นใน อปท. พื้นที่ให้บริการ	ปริมาณขยะที่ถูกนำไปใช้ประโยชน์	ปริมาณขยะที่กำจัดไม่ถูกต้อง	ปริมาณขยะที่ถูกนำไปใช้ประโยชน์ (5)×(9)÷(17)	ปริมาณขยะสะสม	
จ.สระแก้ว	(ตัน/วัน)	(แห่ง)	(ตัน/วัน)	(ตัน/วัน)	(ตัน/วัน)	(ตัน/วัน)	(ตัน/วัน)	(ตัน/วัน)	(ตัน/วัน)	(ตัน/วัน)	(ตัน/วัน)	(ตัน/วัน)	(ตัน/วัน)	(ตัน/วัน)	(แห่ง)	(ตัน/วัน)	(ตัน/วัน)	(ตัน/วัน)	(ตัน/วัน)	(ตัน/วัน)	(ตัน)

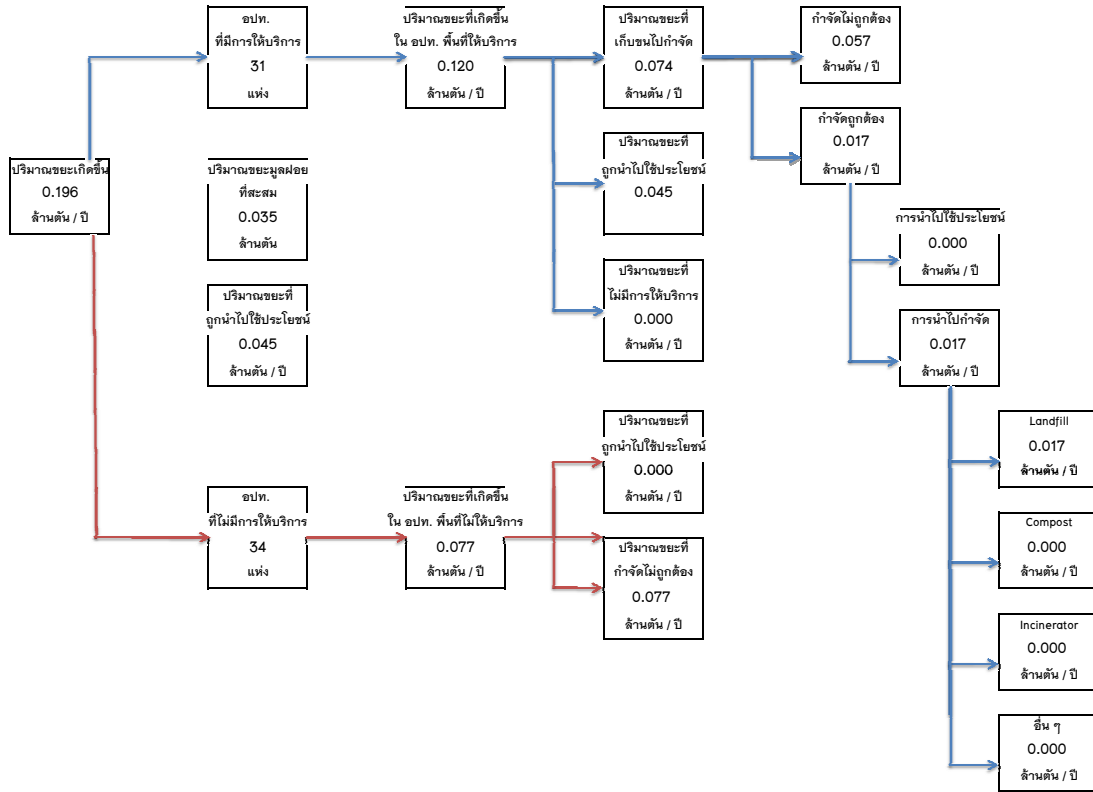

จ.สระแก้ว
สสภ. 13

ตารางที่ 14 ข้อมูลการสำรวจขยะมูลฝอย (Second Draft) สลท. 14

จังหวัด	เทศบาล	อบต.	อบจ. ที่มี site	รวม อบท.	ปริมาณขยะที่เกิดขึ้น	พื้นที่ที่มีการให้บริการ											พื้นที่ที่ไม่มีการให้บริการ				ปริมาณขยะที่ถูกต้อง	ปริมาณขยะที่ถูกต้อง			
						จำนวน อบท. ที่มีการให้บริการ	ปริมาณขยะที่เกิดขึ้นใน อบท. พื้นที่ให้บริการ	ปริมาณขยะที่เก็บขนไปกำจัด	ปริมาณขยะที่ถูกนำไปใช้ประโยชน์	ปริมาณขยะที่ไม่มีการให้บริการ	ปริมาณขยะที่กำจัดไม่ถูกต้อง	ปริมาณขยะที่กำจัดถูกต้อง	การนำไปใช้ประโยชน์	การนำไปกำจัด	Landfill	Compost	Incinerator	อื่น ๆ	จำนวน อบท. ที่ไม่มีการให้บริการ	ปริมาณขยะที่เกิดขึ้นใน อบท. พื้นที่ที่ไม่ให้บริการ			ปริมาณขยะที่ถูกนำไปใช้ประโยชน์	ปริมาณขยะที่กำจัดไม่ถูกต้อง	
สลท. 14	(แห่ง)	(แห่ง)	(แห่ง)	(แห่ง)	(ตัน/ปี)	(แห่ง)	(ตัน/ปี)	(ตัน/ปี)	(ตัน/ปี)	(ตัน/ปี)	(ตัน/ปี)	(ตัน/ปี)	(ตัน/ปี)	(ตัน/ปี)	(ตัน/ปี)	(ตัน/ปี)	(ตัน/ปี)	(ตัน/ปี)	(ตัน/ปี)	(ตัน/ปี)	(ตัน/ปี)	(ตัน/ปี)	(ตัน/ปี)	(ตัน/ปี)	
สุราษฎร์ธานี	36	101	-	137	357,039.35	73.00	231,738.50	226,217.15	5,521.36	-	226,217.15	-	-	-	-	-	-	-	-	64.00	125,300.85	-	125,300.85	5,521.36	1,003,332.60
ชุมพร	26	52	-	78	134,663.10	44.00	66,612.70	65,778.48	2,834.23	-	51,105.48	14,673.00	-	14,673.00	13,030.50	-	1,642.50	-	-	34.00	66,050.40	-	66,050.40	2,834.23	235,008.75
นครศรีธรรมราช	47	137	-	184	360,333.65	105.00	194,267.60	186,507.90	5,759.70	-	180,222.40	8,285.50	-	8,285.50	8,285.50	-	-	-	-	79.00	186,066.05	-	186,066.05	5,759.70	1,265,358.00
ระนอง	12	18	-	30	72,697.05	18.00	52,633.00	48,749.40	3,883.60	-	48,749.40	-	-	-	-	-	-	-	-	12.00	20,064.05	-	20,064.05	3,883.60	296,992.20
รวม	121	308	-	429	944,733.15	240.00	547,251.80	529,252.92	17,998.88	-	506,294.42	22,958.50	-	22,958.50	21,316.00	-	1,642.50	-	189.00	397,481.35	-	397,481.35	17,998.88	2,800,091.55	
					429	944,733.15	547,251.80	529,252.92	17,998.88		506,294.42	22,958.50		22,958.50	21,316.00		1,642.50		189.00	397,481.35		397,481.35	17,998.88	2,800,091.55	

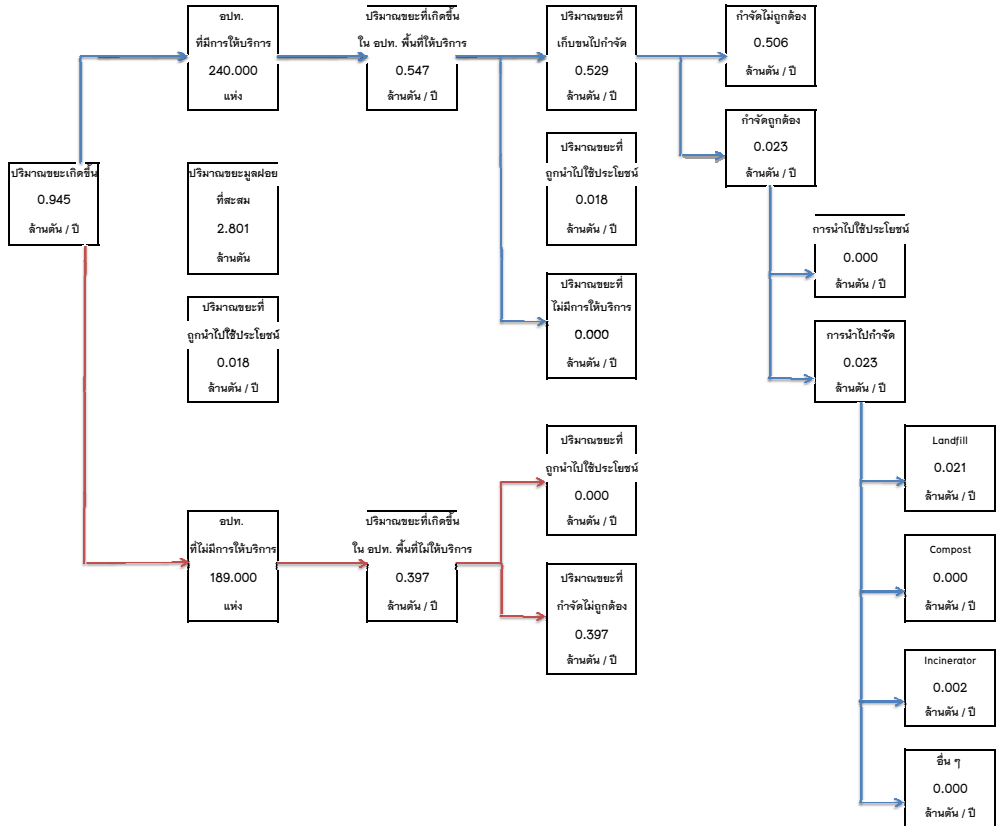

สลท. 14

ตารางที่ 14.1 ข้อมูลการสำรวจขยะมูลฝอย (Second Draft) จ.สุราษฎร์ธานี / สสจ. 14

จังหวัด	ปริมาณขยะที่เกิดขึ้น	จำนวน อปท. ที่มีการให้บริการ	พื้นที่ที่มีการให้บริการ												พื้นที่ที่ไม่มีการให้บริการ				ปริมาณขยะสะสม	
			ปริมาณขยะที่เกิดขึ้นใน อปท. พื้นที่ให้บริการ	ปริมาณขยะที่เก็บขนไปกำจัด	ปริมาณขยะที่ถูกนำไปใช้ประโยชน์	ปริมาณขยะที่ไม่มีการให้บริการ	ปริมาณขยะที่กำจัดไม่ถูกต้อง	ปริมาณขยะที่กำจัดถูกต้อง	การนำไปใช้ประโยชน์	การนำไปกำจัด	Landfill	Compost	Incinerator	อื่น ๆ	จำนวน อปท. ที่ไม่มีการให้บริการ	ปริมาณขยะที่เกิดขึ้นใน อปท. พื้นที่ที่ไม่ให้บริการ	ปริมาณขยะที่ถูกนำไปใช้ประโยชน์	ปริมาณขยะที่กำจัดไม่ถูกต้อง		ปริมาณขยะที่ถูกนำไปใช้ประโยชน์ (5)+(9)+(17)
จ.สุราษฎร์ธานี	(ตัน/วัน)	(แห่ง)	(ตัน/วัน)	(ตัน/วัน)	(ตัน/วัน)	(ตัน/วัน)	(ตัน/วัน)	(ตัน/วัน)	(ตัน/วัน)	(ตัน/วัน)	(ตัน/วัน)	(ตัน/วัน)	(ตัน/วัน)	(ตัน/วัน)	(ตัน/วัน)	(แห่ง)	(ตัน/วัน)	(ตัน/วัน)	(ตัน/วัน)	(ตัน)
พม.สุราษฎร์ธานี	130.00	1	130.00	124.00	6.00		124.00										0	6.00	585,000	
ทต.ชุมทะเล	9.00	1	9.00	9.00	0.00		9.00										0	0.00		
ทต.วัดประดู่	15.00	1	15.00	15.00	0.00		15.00										0.00	0.00		
อบต.มะขามเตี้ย	3.68														1	3.68	3.68	0.00		
อบต.บางโป้ง	2.30														1	2.30	2.30	0.00		
อบต.บางโพธิ์	1.67														1	1.67	1.67	0.00		
อบต.บางไทร	1.70														1	1.70	1.70	0.00		
อบต.บางชนะ	1.59														1	1.59	1.59	0.00		
อบต.คลองน้อย	3.32														1	3.32	3.32	0.00		
อบต.คลองฉนาก	2.81														1	2.81	2.81	0.00		
พม.เกาะสมุย	150.00	1	150.00	150.00	0.00		150.00										0	0.00	59,551.50	
พม.หัวขี้ม	18.00	1	18.00	17.96	0.04		17.96										0.00	0.04		
อบต.เขาหัวควาย	6.00	1	6.00	6.00	0.00		6.00										0	0.00	4,800.00	
อบต.ท่าโสมช้าง	8.00	1	8.00	8.00	0.00		8.00										0.00	0.00		
อบต.หนองไทร	1.50	1	1.50	1.50	0.00		1.50										0.00	0.00		
อบต.หัวเตย	5.00	1	5.00	5.00	0.00		5.00										0	0.00		
อบต.นารอบ	2.14														1	2.14	2.14	0.00		
อบต.พุนดิน	2.50	1	2.50	2.50	0.00		2.50										0	0.00		
อบต.หัวขี้ม	4.00	1	4.00	4.00	0.00		4.00										0	0.00		
อบต.กรูด	4.81														1	4.81	4.81	0.00		
อบต.บางงอน	4.84														1	4.84	4.84	0.00		
อบต.ตะป่าน	4.91														1	4.91	4.91	0.00		
อบต.ลิเล็ด	3.62														1	3.62	3.62	0.00		
อบต.มะลวน	6.61														1	6.61	6.61	0.00		
อบต.บางมะเดื่อ	1.50	1	1.50	1.50	0.00		1.50										0.00	0.00	4,320.00	
อบต.ศรีวิชัย	1.97														1	1.97	1.97	0.00		
อบต.บางเดือน	2.81														1	2.81	2.81	0.00		
อบต.ท่าสะหือ	2.00	1	2.00	2.00	0.00		2.00										0.00	0.00	43,200.00	
พม.นาลาร์	17.00	1	17.00	13.84	3.16		13.84										0.00	3.16	7,200.00	
ทต.พรุฬ	1.50	1	1.50	1.50	0.00		1.50										0.00	0.00	3,000.00	
อบต.ควนสุบรรณ	5.00	1	5.00	5.00	0.00		5.00										0.00	0.00		
อบต.น้ำพุ	1.50	1	1.50	1.50	0.00		1.50										0.00	0.00		
อบต.คลองปราบ	2.85	1	2.85	2.85	0.00		2.85										0.00	0.00		
อบต.ทุ่งเตาใหม่	5.77						0.00								1	5.77	5.77	0.00		
อบต.ลำพูน	2.00	1	2.00	2.00	0.00		2.00										0.00	0.00		
อบต.ควนศรี	4.41														1	4.41	4.41	0.00		
อบต.ท่าชี	4.32														1	4.32	4.32	0.00		
อบต.ทุ่งเตา	3.00	1	3.00	3.00	0.00		3.00										0.00	0.00		
อบต.เพิ่มพูนทรัพย์	1.00	1	1.00	1.00	0.00		1.00										0.00	0.00	1,500.00	
พม.คชนลิก	10.00	1	10.00	10.00	0.00		10.00										0.00	0.00	2,700.00	
อบต.คชนลิก	6.74														1	6.74	6.74	0.00		
อบต.ปากแพรก	5.00	1	5.00	5.00	0.00		5.00										0.00	0.00	3,240.00	
อบต.ไชยคราม	1.80														1	1.80	1.80	0.00		
อบต.ชลคราม	3.00	1	3.00	3.00	0.00		3.00										0.00	0.00	450.00	
ทต.เกาะพะงัน	15.00	1	15.00	15.00	0.00		15.00										0.00	0.00		
ทต.บ้านใต้	10.00	1	10.00	10.00	0.00		10.00										0.00	0.00	11,520.00	
ทต.เพชรพะงัน	10.00	1	10.00	10.00	0.00		10.00										0	0.00		
ทต.เกาะเต่า	9.00	1	9.00	9.00	0.00		9.00										0.00	0.00	3,000.00	
ทต.เคียนซา	1.80	1	1.80	1.80	0.00		1.80										0.00	0.00	1,920.00	

ตารางที่ 14.1 ข้อมูลการสำรวจขยะมูลฝอย (Second Draft) จ.สุราษฎร์ธานี / สผ. 14

จังหวัด	ปริมาณขยะที่เกิดขึ้น	จำนวน อปท. ที่มีการให้บริการ	ปริมาณขยะที่เกิดขึ้นใน อปท. พื้นที่ให้บริการ (ตัน/วัน)	ปริมาณขยะที่เก็บขนไปกำจัด (ตัน/วัน)	ปริมาณขยะที่ถูกนำไปใช้ประโยชน์ (ตัน/วัน)	ปริมาณขยะที่ไม่มีการให้บริการ (ตัน/วัน)	ปริมาณขยะที่กำจัดไม่ถูกต้อง (ตัน/วัน)	ปริมาณขยะที่กำจัดถูกต้อง (ตัน/วัน)	การนำไปใช้ประโยชน์	การนำไปกำจัด	Landfill (ตัน/วัน)	Compost (ตัน/วัน)	Incinerator (ตัน/วัน)	อื่น ๆ (ตัน/วัน)	พื้นที่ที่มีการให้บริการ					ปริมาณขยะสะสม (ตัน)	
															จำนวน อปท. ที่ไม่มีการให้บริการ	ปริมาณขยะที่เกิดขึ้นใน อปท. พื้นที่ให้บริการ (ตัน/วัน)	ปริมาณขยะที่ถูกนำไปใช้ประโยชน์ (ตัน/วัน)	ปริมาณขยะที่กำจัดไม่ถูกต้อง (ตัน/วัน)	ปริมาณขยะที่ถูกนำไปใช้ประโยชน์ (5)*(9)+(17) (ตัน/วัน)		
จ.สุราษฎร์ธานี	(ตัน/วัน)	(แห่ง)	(ตัน/วัน)	(ตัน/วัน)	(ตัน/วัน)	(ตัน/วัน)	(ตัน/วัน)	(ตัน/วัน)	(ตัน/วัน)	(ตัน/วัน)	(ตัน/วัน)	(ตัน/วัน)	(ตัน/วัน)	(ตัน/วัน)	(แห่ง)	(ตัน/วัน)	(ตัน/วัน)	(ตัน/วัน)	(ตัน/วัน)	(ตัน)	
อบต.ปากฉลุย	1.00	1	1.00	1.00	0.00		1.00												0.00	0.00	900.00
ทต.ท่าชนะ	8.00	1	8.00	8.00	0.00		8.00												0.00	0.00	8,640.00
อบต.คัมภีร์	3.00	1	3.00	3.00	0.00		3.00												0.00	0.00	675.00
อบต.ประสงคี	18.49														1	18.49			18.49	0.00	
อบต.สมอทอง	1.00	1	1.00	1.00	0.00		1.00												0.00	0.00	150.00
อบต.ท่าชนะ	1.00	1	1.00	1.00	0.00		1.00												0.00	0.00	
อบต.คลองพา	0.10	1	0.10	0.10	0.00		0.10												0.00	0.00	90.00
อบต.วัง	3.23														1	3.23			3.23	0.00	
ทต.บ้านเขี้ยวกลาง	4.00	1	4.00	4.00	0.00		4.00												0.00	0.00	5,400.00
ทต.บ้านคาชุม	6.00	1	6.00	5.50	0.50		5.50												0.00	0.50	23,760.00
อบต.พะแสง	1.50	1	1.50	1.50	0.00		1.50												0.00	0.00	3,000.00
อบต.พุดไทย	2.48														1	2.48			2.48	0.00	
อบต.เขาวง	1.00	1	1.00	1.00	0.00		1.00												0.00	0.00	4,500.00
ทต.บ้านนา	2.60	1	2.60	2.30	0.30		2.30												0.00	0.30	
อบต.นาใต้	5.44														1	5.44			5.44	0.00	
อบต.บ้านนา	3.00	1	3.00	3.00	0.00		3.00												0.00	0.00	
อบต.ทรัพย์ทวี	3.26														1	3.26			3.26	0.00	
อบต.ท่าเรือ	3.14														1	3.14			3.14	0.00	
ทต.พนม	5.00	1	5.00	5.00	0.00		5.00												0.00	0.00	9,600.00
ทต.คลองชะอุ่น	9.46														1	9.46			9.46	0.00	
อบต.คันฉนวน	2.00	1	2.00	2.00	0.00		2.00												0.00	0.00	7,800.00
อบต.พนม	3.83														1	3.83			3.83	0.00	
อบต.พุดเตียน	2.37														1	2.37			2.37	0.00	
อบต.คลองศก	2.00	1	2.00	2.00	0.00		2.00												0.00	0.00	600.00
ทต.บางสวรรค์	3.00	1	3.00	3.00	0.00		3.00												0.00	0.00	36,000.00
ทต.ย่านหินแดง	3.00	1	3.00	2.40	0.60		2.40												0.00	0.60	108,000.00
อบต.ไทรซิง	8.59														1	8.59			8.59	0.00	
อบต.บางสวรรค์	12.76														1	12.76			12.76	0.00	
อบต.สิงเจริญ	8.38														1	8.38			8.38	0.00	
อบต.สิงปูน	2.00	1	2.00	2.00	0.00		2.00												0.00	0.00	
อบต.ฮิป็น	10.00	1	10.00	10.00	0.00		10.00												0.00	0.00	
อบต.สาธุ	4.73														1	4.73			4.73	0.00	
อบต.ไทรโสภา	6.00						0.00								1	6.00			6.00	0.00	
อบต.ตะกุกเหนือ	2.50	1	2.50	2.50	0.00		2.50												0.00	0.00	1,653.60
อบต.ตะกุกใต้	5.41														1	5.41			5.41	0.00	
อบต.ไทรทอง	6.17														1	6.17			6.17	0.00	
อบต.สองแพรก	3.00	1	3.00	3.00	0.00		3.00												0.00	0.00	1,500.00
อบต.คลองน้อย	6.43														1	6.43			6.43	0.00	
อบต.ชัยบุรี	1.00	1	1.00	1.00	0.00		1.00												0.00	0.00	
รวม (ตัน/วัน)	978.19	73.00	634.90	619.77	15.13	-	619.77	-	-	-	-	-	-	-	64.00	343.29	-	343.29	15.13	1,003,332.60	
รวม (ตัน/ปี)	357,039.35	73.00	231,738.50	226,217.15	5,521.36	-	226,217.15	-	-	-	-	-	-	-	64.00	125,300.85	-	125,300.85	5,521.36	1,003,332.60	
	357,039.35		231,738.50	226,217.15				-											125,300.85		5,521.36

อปท. รวม 137
เทศบาล 36
อบต. 101

ตารางที่ 14.1 ข้อมูลการสำรวจขยะมูลฝอย (Second Draft) จ.สุราษฎร์ธานี / สสภ. 14

จังหวัด	ปริมาณขยะที่เกิดขึ้น	จำนวน อปท. ที่มีการให้บริการ	ปริมาณขยะที่เกิดขึ้นใน อปท. พื้นที่ให้บริการ	ปริมาณขยะที่เก็บขนไปกำจัด	ปริมาณขยะที่ถูกนำไปใช้ประโยชน์	ปริมาณขยะที่ไม่มีการให้บริการ	ปริมาณขยะที่กำจัดไม่ถูกต้อง	ปริมาณขยะที่กำจัดถูกต้อง	พื้นที่ที่มีการให้บริการ						พื้นที่ที่ไม่มีการให้บริการ								
									การนำไปใช้ประโยชน์	การนำไปกำจัด	Landfill	Compost	Incinerator	อื่น ๆ	จำนวน อปท. ที่ไม่มีการให้บริการ	ปริมาณขยะที่เกิดขึ้นใน อปท. พื้นที่ให้บริการ	ปริมาณขยะที่ถูกนำไปใช้ประโยชน์	ปริมาณขยะที่กำจัดไม่ถูกต้อง	ปริมาณขยะที่ถูกนำไปใช้ประโยชน์	ปริมาณขยะสะสม			
จ.สุราษฎร์ธานี	(ตัน/วัน)	(แห่ง)	(ตัน/วัน)	(ตัน/วัน)	(ตัน/วัน)	(ตัน/วัน)	(ตัน/วัน)	(ตัน/วัน)	(ตัน/วัน)	(ตัน/วัน)	(ตัน/วัน)	(ตัน/วัน)	(ตัน/วัน)	(ตัน/วัน)	(ตัน/วัน)	(ตัน/วัน)	(ตัน/วัน)	(ตัน/วัน)	(ตัน/วัน)	(ตัน/วัน)	(ตัน/วัน)	(ตัน/วัน)	(ตัน)

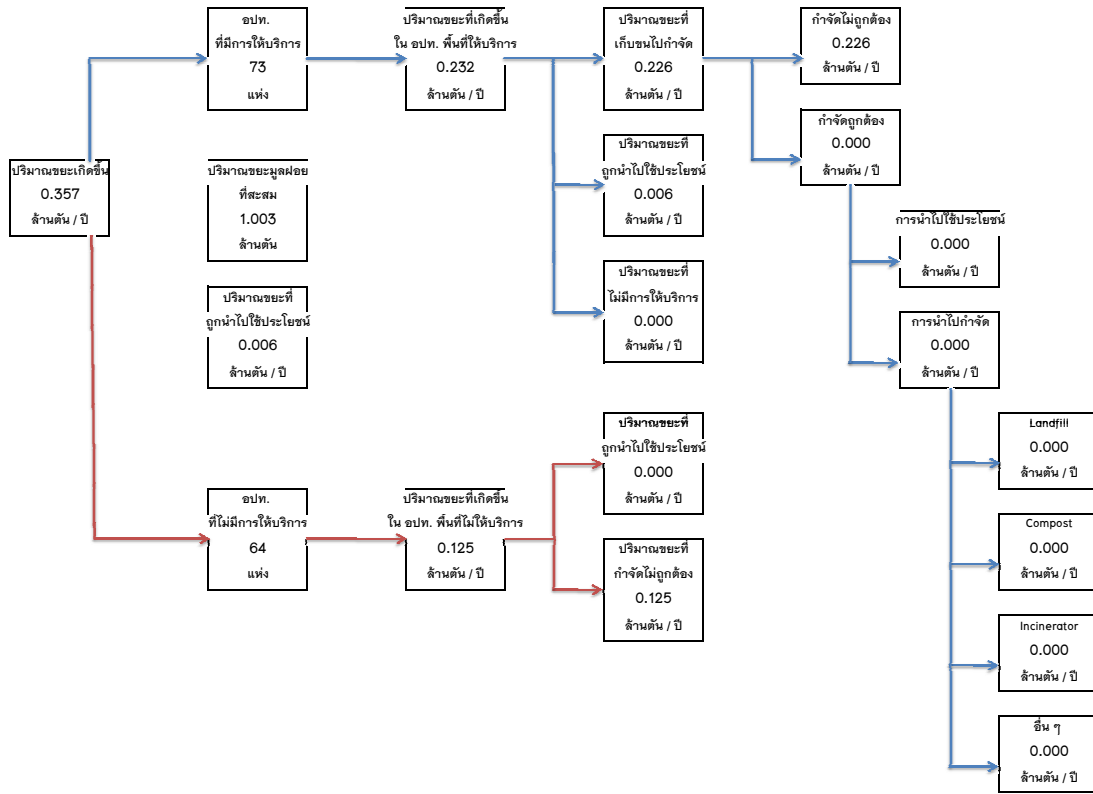

จ.สุราษฎร์ธานี
สสภ. 14

ตารางที่ 14.2 ข้อมูลการสำรวจขยะมูลฝอย (Second Draft) จ.ชุมพร / สสท. 14

จังหวัด	ปริมาณขยะที่เกิดขึ้น	จำนวน อปท. ที่มีการให้บริการ	ปริมาณขยะที่เกิดขึ้นใน อปท. พื้นที่ให้บริการ	ปริมาณขยะที่เก็บขนไปกำจัด	ปริมาณขยะที่ถูกนำไปใช้ประโยชน์	ปริมาณขยะที่ไม่มีการให้บริการ	ปริมาณขยะที่กำจัดไม่ถูกต้อง	พื้นที่ที่มีการให้บริการ							พื้นที่ที่ไม่มีการให้บริการ				ปริมาณขยะสะสม	
								ปริมาณขยะที่กำจัดถูกต้อง	การนำไปใช้ประโยชน์	การนำไปกำจัด	Landfill	Compost	Incinerator	อื่น ๆ	จำนวน อปท. ที่ไม่มีการให้บริการ	ปริมาณขยะที่เกิดขึ้นใน อปท. พื้นที่ให้บริการ	ปริมาณขยะที่ถูกนำไปใช้ประโยชน์	กำจัดไม่ถูกต้อง		ปริมาณขยะที่ถูกนำไปใช้ประโยชน์ (5)+(9)+(17)
จ.ชุมพร	(ตัน/วัน)	(แห่ง)	(ตัน/วัน)	(ตัน/วัน)	(ตัน/วัน)	(ตัน/วัน)	(ตัน/วัน)	(ตัน/วัน)	(ตัน/วัน)	(ตัน/วัน)	(ตัน/วัน)	(ตัน/วัน)	(ตัน/วัน)	(ตัน/วัน)	(แห่ง)	(ตัน/วัน)	(ตัน/วัน)	(ตัน/วัน)	(ตัน/วัน)	(ตัน)
ทม.ชุมพร	32.00	1	32.00	31.00	1.00		31.00												1	75,600
ทต.ชุมภักดี	6.00	1	6.00	5.60	0.40		5.60												0.4	12,960.00
ทต.ท่าสาย	8.00	1	8.00	8.00	0.00		8.00												0.00	
ทต.นาชะอัง	1.00	1	1.00	1.00	0.00		1.00												0.00	
ทต.บางลึก	3.50	1	3.50	3.50	0.00		3.50												0.00	
ทต.บางหมาก	2.00	1	2.00	2.00	0.00		2.00												0.00	
ทต.ปากน้ำชุมพร	4.50	1	4.50	4.50	0.00		4.50												0.00	
ทต.วังไม้	6.00	1	6.00	6.00	0.00		6.00												0.00	
ทต.วังใหม่	1.50	1	1.50	1.50	0.00		1.50												0.00	
ทต.หาดทรายรี	3.00	1	3.00	3.00	0.00		3.00												0.00	
อบต.ตากแดด	2.58	1	2.58	2.58	0.00		2.58												0.00	
อบต.เจ้าสิงห์	2.99														1	2.99		2.99	0.00	
อบต.ทุ่งคา	6.38														1	6.38		6.38	0.00	
อบต.นาทุ่ง	2.00	1	2.00	2.00	0.00		2.00												0.00	
อบต.บ้านนา	3.00	1	3.00	3.00	0.00		3.00												0.00	1,500.00
อบต.ปากน้ำ	5.00	1	5.00	5.00	0.00		5.00												0.00	18,000.00
อบต.วังไม้	0.50	1	0.50	0.50	0.00		0.50												0.00	
อบต.วิสัยเหนือ	5.72														1	5.72		5.72	0.00	
อบต.หาดพันไกร	1.00	1	1.00	1.00	0.00		1.00												0.00	
ทต.ปากตะโก	2.00	1	2.00	2.00	0.00		2.00												0.00	7,638.75
ทต.ทุ่งตะโก	4.00	1	4.00	4.00	0.00		4.00												0.00	
อบต.ตะโก	3.50	1	3.50	3.00	0.50	0.00		3.00		3.00			3.00						0.50	
อบต.ช่องไม้แก้ว	5.28														1	5.28		5.28	0.00	
ทต.ท่าแซะ	2.50	1	2.50	2.50	0.00		2.50												0.00	
ทต.เนินลิ้นดี	5.00	1	5.00	5.00	0.00		5.00												0.00	
อบต.ท่าข้าม	0.70	1	0.70	0.70	0.00		0.70												0.00	
อบต.ท่าแซะ	4.00	1	4.00	4.00	0.00		4.00												0.00	
อบต.นากระตาม	4.66														1	4.66		4.66	0.00	
อบต.รับร้อ	0.50	1	0.50	0.50	0.00		0.50												0.00	
อบต.สลุย	7.16														1	7.16		7.16	0.00	
อบต.สองพี่น้อง	7.72														1	7.72		7.72	0.00	
อบต.พงษ์เจริญ	10.52														1	10.52		10.52	0.00	
อบต.หินแก้ว	4.29														1	4.29		4.29	0.00	
อบต.ทรัพย์อนันต์	3.00	1	3.00	3.00	0.00		3.00												0.00	
อบต.คูริง	3.21														1	3.21		3.21	0.00	
ทต.ชุมโค	1.00	1	1.00	1.00	0.00		1.00												0.00	
ทต.ทะเลทรัพย์	5.09														1	5.09		5.09	0.00	
ทต.บางสน	3.44														1	3.44		3.44	0.00	
ทต.ปะทิว	1.00	1	1.00	1.00	0.00		1.00												0.00	
ทต.มาบ้ายามฤๅ	5.00	1	5.00	5.00	0.00		5.00												0.00	3,780.00
ทต.สะทลี	4.50	1	4.50	4.45	0.05		4.45												0.05	7,560.00
อบต.เขาไชยราช	3.00	1	3.00	3.00	0.00		3.00												0.00	
อบต.ค่อมยาง	5.36														1	5.36		5.36	0.00	
อบต.ปากคลอง	2.00	1	2.00	2.00	0.00		2.00												0.00	3,000.00
อบต.สะทลี	3.00	1	3.00	3.00	0.00		3.00												0.00	1,350.00
ทต.พะโต๊ะ	2.00	1	2.00	1.50	0.50			1.50		1.50			1.50						0.50	1,440.00
อบต.บึงหวาน	4.73														1	4.73		4.73	0.00	
อบต.ปากทรง	4.47														1	4.47		4.47	0.00	

ตารางที่ 14.2 ข้อมูลการสำรวจขยะมูลฝอย (Second Draft) จ.อุบลราชธานี / สสภ. 14

จังหวัด	ปริมาณขยะที่เกิดขึ้น	จำนวน อปท. ที่มีการให้บริการ	ปริมาณขยะที่เกิดขึ้นใน อปท. พื้นที่ให้บริการ	ปริมาณขยะที่เก็บขนไปกำจัด	ปริมาณขยะที่ถูกนำไปใช้ประโยชน์	ปริมาณขยะที่ไม่มีการให้บริการ	ปริมาณขยะที่กำจัดไม่ถูกต้อง	พื้นที่ที่มีการให้บริการ							พื้นที่ที่ไม่มีการให้บริการ					ปริมาณขยะสะสม
								การนำไปใช้ประโยชน์	การนำไปกำจัด	Landfill	Compost	Incinerator	อื่น ๆ	จำนวน อปท. ที่ไม่มีการให้บริการ	ปริมาณขยะที่เกิดขึ้นใน อปท. พื้นที่ให้บริการ	ปริมาณขยะที่ถูกนำไปใช้ประโยชน์	ปริมาณขยะที่กำจัดไม่ถูกต้อง	ปริมาณขยะที่ถูกนำไปใช้ประโยชน์ (5)×(9)×(17)		
จ.อุบลราชธานี	(ตัน/วัน)	(แห่ง)	(ตัน/วัน)	(ตัน/วัน)	(ตัน/วัน)	(ตัน/วัน)	(ตัน/วัน)	(ตัน/วัน)	(ตัน/วัน)	(ตัน/วัน)	(ตัน/วัน)	(ตัน/วัน)	(ตัน/วัน)	(ตัน/วัน)	(ตัน/วัน)	(ตัน/วัน)	(ตัน/วัน)	(ตัน/วัน)	(ตัน/วัน)	(ตัน)

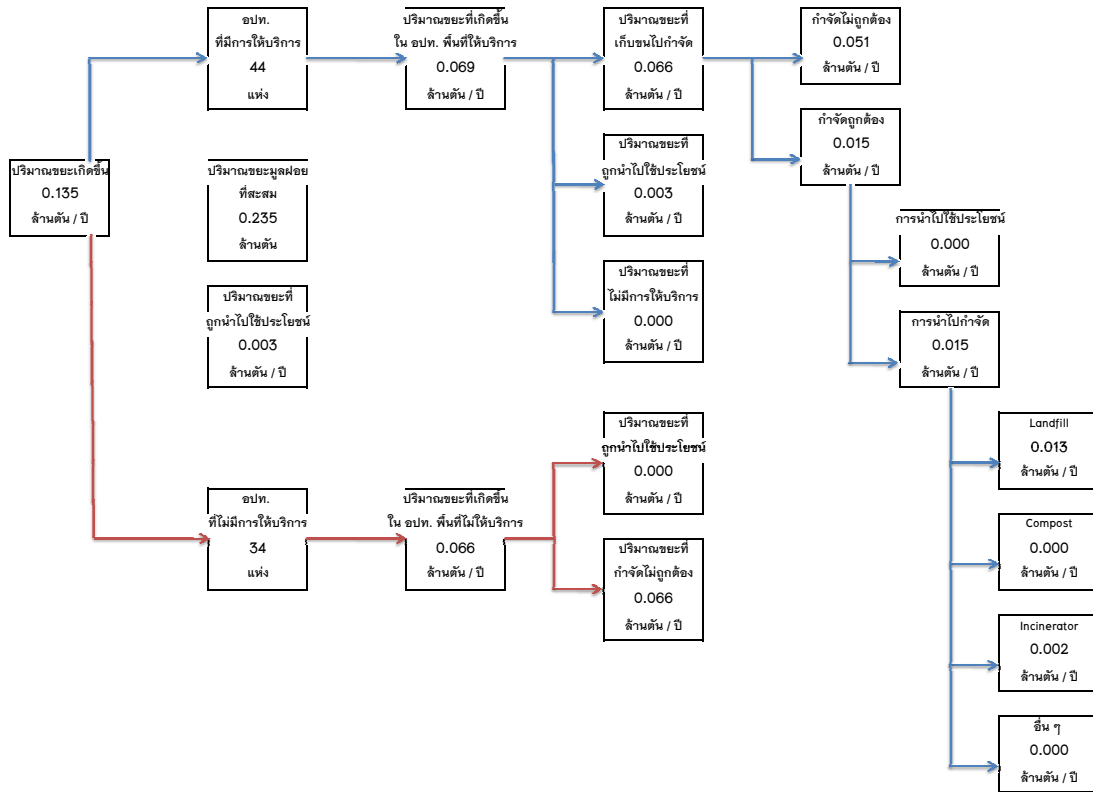

ตารางที่ 14.3 ข้อมูลการสำรวจขยะมูลฝอย (Second Draft) จ.นครราชสีมา / สสภ. 14

จังหวัด	ปริมาณขยะที่เกิดขึ้น	จำนวน อปท. ที่มีการให้บริการ	ปริมาณขยะที่เกิดขึ้นใน อปท. พื้นที่ให้บริการ	ปริมาณขยะที่เก็บขนไปกำจัด	ปริมาณขยะที่ถูกนำไปใช้ประโยชน์	ปริมาณขยะที่ไม่มีการให้บริการ	ปริมาณขยะที่กำจัดไม่ถูกต้อง	ปริมาณขยะที่กำจัดถูกต้อง	การนำไปใช้ประโยชน์	การนำไปกำจัด	Landfill	Compost	Incinerator	อื่น ๆ	พื้นที่ที่มีการให้บริการ					ปริมาณขยะสะสม
															จำนวน อปท. ที่ไม่มีการให้บริการ	ปริมาณขยะที่เกิดขึ้นใน อปท. พื้นที่ที่ไม่ให้บริการ	ปริมาณขยะที่ถูกนำไปใช้ประโยชน์	ปริมาณขยะที่กำจัดไม่ถูกต้อง	ปริมาณขยะที่ถูกนำไปใช้ประโยชน์ (5)+(9)+(17)	
จ.นครราชสีมา	(ตัน/วัน)	(แห่ง)	(ตัน/วัน)	(ตัน/วัน)	(ตัน/วัน)	(ตัน/วัน)	(ตัน/วัน)	(ตัน/วัน)	(ตัน/วัน)	(ตัน/วัน)	(ตัน/วัน)	(ตัน/วัน)	(ตัน/วัน)	(ตัน/วัน)	(แห่ง)	(ตัน/วัน)	(ตัน/วัน)	(ตัน/วัน)	(ตัน)	
พท.นครราชสีมา	123.14	1	123.14	115.94	7.20		115.94												7.20	906,000.00
ทต.ปากพูน	8.80	1	8.80	8.80			8.80												0.00	
ทต.ท่าแพ	4.00	1	4.00	4.00			4.00												0.00	
ทต.บางจาก	2.00	1	2.00	2.00			2.00												0.00	
ทต.ปากนคร	3.65	1	3.65	3.65			3.65												0.00	
ทต.ท่าวี	2.10	1	2.10	2.10			2.10												0.00	
ทต.โพธิ์เสด็จ	5.00	1	5.00	5.00			5.00												0.00	
อบต.กำแพงเขา	0.50	1	0.50	0.50			0.50												0.00	
อบต.ไธยมนคร	2.00	1	2.00	2.00			2.00												0.00	
อบต.ท่าซึก	3.00	1	3.00	3.00			3.00												0.00	
อบต.ท่าเรือ	7.00	1	7.00	7.00			7.00												0.00	
อบต.ท่าไผ่	5.84														1	5.84		5.84	0.00	
อบต.นาเคียน	2.30	1	2.30	2.30			2.30												0.00	
อบต.นาทราย	1.89	1	1.89	1.89			1.89												0.00	
อบต.บางจาก	1.09	1	1.09	1.09			1.09												0.00	
อบต.ปากนคร	4.00	1	4.00	4.00			4.00												0.00	
อบต.มะม่วงสองต้น	1.22	1	1.22	1.22			1.22												0.00	
ทต.ชนอม	4.00	1	4.00	4.00			4.00												0.00	1,200.00
ทต.ห้องเรียน	9.00	1	9.00	8.70	0.30		8.70												0.30	36,000.00
ทต.อำวนอม	8.00	1	8.00	8.00			8.00												0.00	9,000.00
อบต.ควนทอง	5.00	1	5.00	5.00			5.00												0.00	
อบต.ควนหนองควัว	2.95														1	2.95		2.95	0.00	
อบต.ทุ่งโพธิ์	8.80														1	8.80		8.80	0.00	
อบต.นาหมอนบุญ	6.35														1	6.35		6.35	0.00	
อบต.บ้านชะฮวด	3.93														1	3.93		3.93	0.00	
อบต.สามตำบล	6.31														1	6.31		6.31	0.00	
ทต.จันดี	20.00	1	20.00	19.60	0.40		19.60												0.40	70,200.00
ทต.ฉวาง	3.00	1	3.00	2.80	0.20		2.80												0.20	28,512.00
ทต.ไม้เรียง	3.00	1	3.00	3.00			3.00												0.00	
อบต.กระเปียด	1.00	1	1.00	1.00			1.00												0.00	
อบต.ฉวาง*	1.00	1	1.00	1.00			1.00												0.00	
อบต.นากระเซ	4.23														1	4.23		4.23	0.00	
อบต.นาเชื่อง	0.50	1	0.50	0.50			0.50												0.00	360.00
อบต.นาแว	3.00	1	3.00	3.00			3.00												0.00	
อบต.ไม้เรียง	4.82														1	4.82		4.82	0.00	
อบต.ระฮาย	10.42														1	10.42		10.42	0.00	
อบต.ไทรไร่	3.00	1	3.00	3.00			3.00												0.00	
อบต.หัวขบรัก	5.86														1	5.86		5.86	0.00	
ทต.ทางพูน	2.00	1	2.00	2.00			2.00												0.00	
ทต.คอนครอ	4.00	1	4.00	4.00			4.00												0.00	
อบต.เชียรเขา	2.30	1	2.30	2.30			2.30												0.00	693.75
อบต.สวนหลวง	1.00	1	1.00	1.00			1.00												0.00	
ทต.ชะฮวด	6.00	1	6.00	5.00	1.00		5.00												1.00	5,625.00
ทต.ท่าประจะ	4.00	1	4.00	3.00	1.00		3.00												1.00	
อบต.เกาะซันต์	3.00	1	3.00	3.00			3.00												0.00	6,561.00
อบต.ชนมหา	0.50	1	0.50	0.50			0.50												0.00	810.00
อบต.เขาพระทอง	7.22														1	7.22		7.22	0.00	
อบต.ควนหนองหงษ์	1.50	1	1.50	1.50			1.50												0.00	
อบต.เคอิ่ง	6.82														1	6.82		6.82	0.00	

จังหวัด	ปริมาณขยะที่เกิดขึ้น (ตัน/วัน)	จำนวน อปท. ที่มีการให้บริการ (แห่ง)	พื้นที่ที่มีการให้บริการ											พื้นที่ที่ไม่มีการให้บริการ				ปริมาณขยะที่ถูกนำไปใช้ประโยชน์ (5)+(9)+(17) (ตัน/วัน)	ปริมาณขยะสะสม (ตัน)
			ปริมาณขยะที่เกิดขึ้นใน อปท. พื้นที่ให้บริการ (ตัน/วัน)	ปริมาณขยะที่เก็บขนไปกำจัด (ตัน/วัน)	ปริมาณขยะที่ถูกนำไปใช้ประโยชน์ (ตัน/วัน)	ปริมาณขยะที่ไม่มีการให้บริการ (ตัน/วัน)	ปริมาณขยะที่กำจัดไม่ถูกต้อง (ตัน/วัน)	ปริมาณขยะที่กำจัดถูกต้อง (ตัน/วัน)	การนำไปใช้ประโยชน์ (ตัน/วัน)	การนำไปกำจัด (ตัน/วัน)	Landfill (ตัน/วัน)	Compost (ตัน/วัน)	Incinerator (ตัน/วัน)	อื่น ๆ (ตัน/วัน)	จำนวน อปท. ที่ไม่มีการให้บริการ (แห่ง)	ปริมาณขยะที่เกิดขึ้นใน อปท. พื้นที่ที่ไม่ให้บริการ (ตัน/วัน)	ปริมาณขยะที่ถูกนำไปใช้ประโยชน์ (ตัน/วัน)		
จ.นครศรีธรรมราช																			

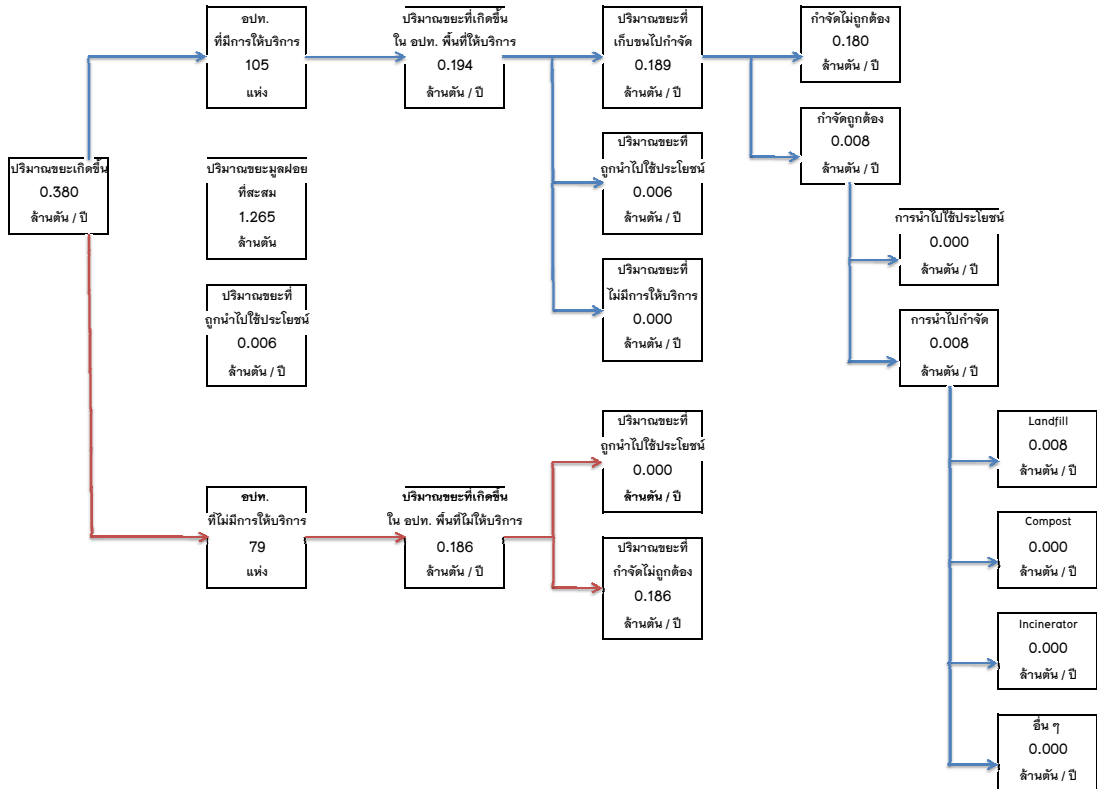

จ.นครศรีธรรมราช
สสภ. 14

ตารางที่ 14.4 ข้อมูลการสำรวจขยะมูลฝอย (Second Draft) จ.ระนอง / สสภ. 14

จังหวัด	ปริมาณขยะที่เกิดขึ้น	จำนวน อปท. ที่มีการให้บริการ	ปริมาณขยะที่เกิดขึ้นใน อปท. พื้นที่ให้บริการ	ปริมาณขยะที่เก็บขนไปกำจัด	ปริมาณขยะที่ถูกนำไปใช้ประโยชน์	ปริมาณขยะที่ไม่มีการให้บริการ	ปริมาณขยะที่กำจัดไม่ถูกต้อง	ปริมาณขยะที่กำจัดถูกต้อง	พื้นที่ที่มีการให้บริการ						พื้นที่ที่ไม่มีการให้บริการ						
									การนำไปใช้ประโยชน์	การนำไปกำจัด	Landfill	Compost	Incinerator	อื่น ๆ	จำนวน อปท. ที่ไม่มีการให้บริการ	ปริมาณขยะที่เกิดขึ้นใน อปท. พื้นที่ให้บริการ	ปริมาณขยะที่ถูกนำไปใช้ประโยชน์	ปริมาณขยะที่กำจัดไม่ถูกต้อง	ปริมาณขยะที่ถูกนำไปใช้ประโยชน์ (5)+(9)+(17)	ปริมาณขยะสะสม	
จ.ระนอง	(ตัน/วัน)	(แห่ง)	(ตัน/วัน)	(ตัน/วัน)	(ตัน/วัน)	(ตัน/วัน)	(ตัน/วัน)	(ตัน/วัน)	(ตัน/วัน)	(ตัน/วัน)	(ตัน/วัน)	(ตัน/วัน)	(ตัน/วัน)	(ตัน/วัน)	(ตัน/วัน)	(ตัน/วัน)	(ตัน/วัน)	(ตัน/วัน)	(ตัน/วัน)	(ตัน/วัน)	(ตัน)

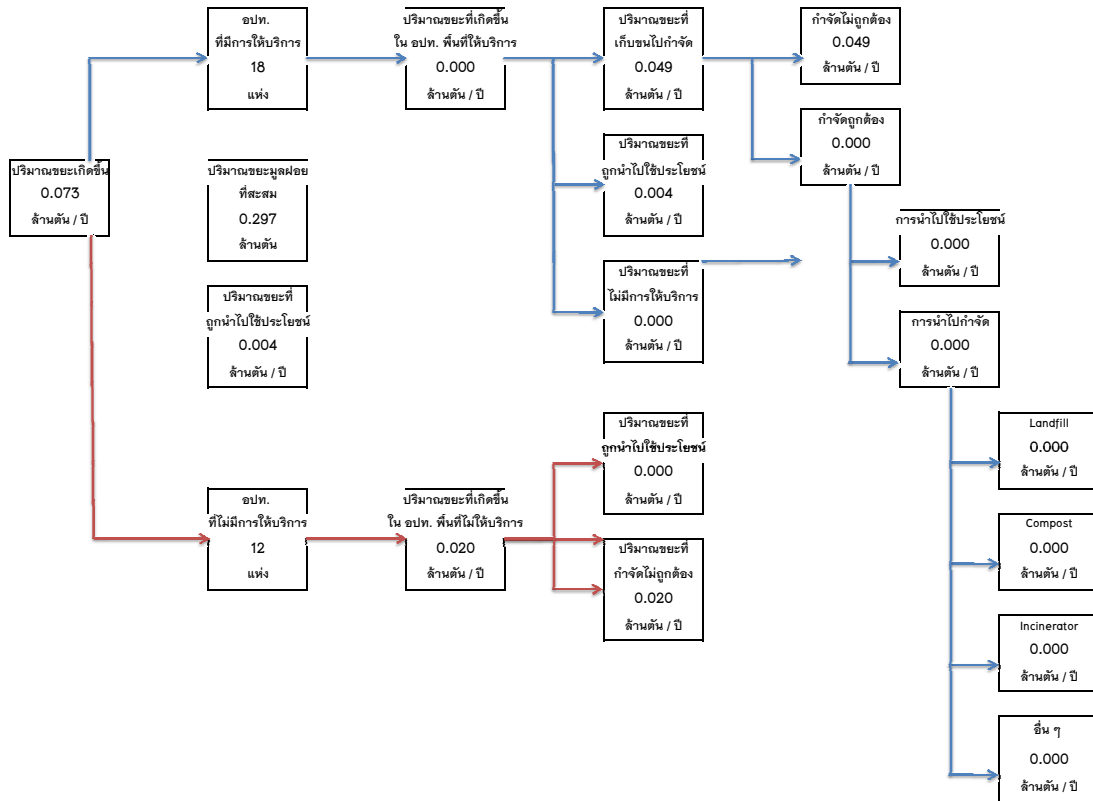

จ.ระนอง
สสภ. 14

จังหวัด	เทศบาล	อบต.	อบจ. ที่มี site	รวม อบท.	ปริมาณขยะที่เกิดขึ้น	พื้นที่ที่มีการให้บริการ											พื้นที่ที่ไม่มีการให้บริการ				ปริมาณขยะที่ถูกนำไปใช้ประโยชน์ (5)+(9)+(17)	ปริมาณขยะสะสม			
						จำนวน อบท. ที่มีการให้บริการ	ปริมาณขยะที่เกิดขึ้นใน อบท. พื้นที่ให้บริการ	ปริมาณขยะที่เก็บขนไปกำจัด	ปริมาณขยะที่ถูกนำไปใช้ประโยชน์	ปริมาณขยะที่ไม่มีการให้บริการ	ปริมาณขยะที่กำจัดไม่ถูกต้อง	ปริมาณขยะที่กำจัดถูกต้อง	การนำไปใช้ประโยชน์	การนำไปกำจัด	Landfill	Compost	Incinerator	อื่น ๆ	จำนวน อบท. ที่ไม่มีการให้บริการ	ปริมาณขยะที่เกิดขึ้นใน อบท. พื้นที่ที่ไม่ให้บริการ			ปริมาณขยะที่ถูกนำไปใช้ประโยชน์	ปริมาณขยะที่กำจัดไม่ถูกต้อง	
สสจ. 15	(แห่ง)	(แห่ง)	(แห่ง)	(แห่ง)	(ตัน/ปี)	(แห่ง)	(ตัน/ปี)	(ตัน/ปี)	(ตัน/ปี)	(ตัน/ปี)	(ตัน/ปี)	(ตัน/ปี)	(ตัน/ปี)	(ตัน/ปี)	(ตัน/ปี)	(ตัน/ปี)	(ตัน/ปี)	(ตัน/ปี)	(ตัน/ปี)	(ตัน/ปี)	(ตัน/ปี)	(ตัน/ปี)	(ตัน)		
ภูเก็ต	12	6	-	18	250,672.16	18.00	250,672.16	211,678.10	38,994.06	-	-	211,678.10	-	211,678.10	-	-	211,678.10	-	-	-	-	-	38,994.06	-	
ศรีลัง	16	83	-	99	240,621.88	52.00	156,117.77	74,507.45	81,610.32	-	86,784.05	7,723.40	-	7,723.40	7,723.40	-	-	-	-	47.00	84,504.11	-	84,504.11	81,610.32	77,919.39
พังงา	14	37	-	51	109,386.01	46.00	103,360.81	65,086.80	38,274.01	-	37,970.95	27,115.85	-	27,115.85	27,115.85	-	-	-	5.00	6,025.20	-	6,025.20	38,274.01	15,826.20	
สตูล	7	34	-	41	106,350.82	37.00	98,299.50	60,352.75	37,946.75	-	36,861.35	23,491.40	-	23,491.40	23,491.40	-	-	-	4.00	8,051.32	-	8,051.32	37,946.75	95,148.00	
กระบี่	13	48	-	61	189,148.94	46.00	152,744.77	113,635.45	39,109.32	-	112,270.35	1,365.10	-	1,365.10	1,365.10	-	-	-	15.00	36,404.18	-	36,404.18	39,109.32	79,753.00	
รวม	62	208	-	270	896,179.82	199.00	761,195.01	525,260.55	235,934.46	-	253,886.70	271,373.85	-	271,373.85	59,695.75	-	211,678.10	-	71.00	134,984.80	-	134,984.80	235,934.46	268,646.59	
					270	896,179.82	761,195.01	525,260.55	235,934.46		253,886.70	271,373.85		271,373.85	59,695.75		211,678.10		71.00	134,984.80		134,984.80	235,934.46	268,646.59	

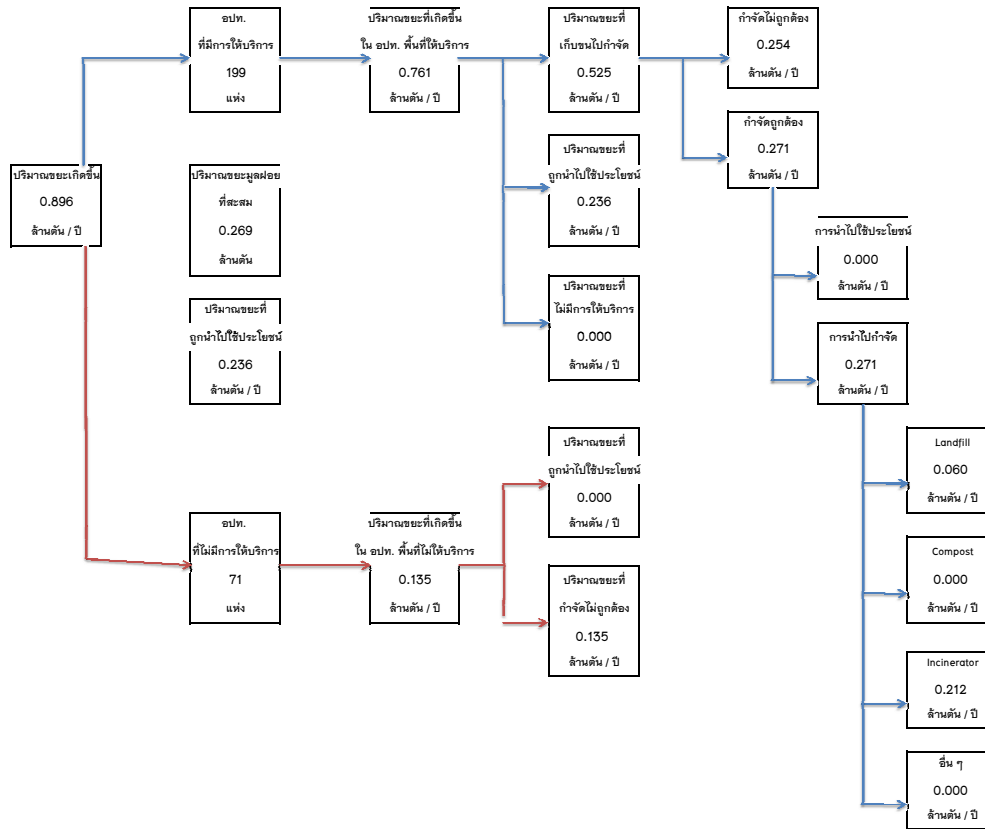

ตารางที่ 15.1 ข้อมูลการสำรวจขยะมูลฝอย (Second Draft) จ.ภูเก็ต / สสท. 15

จังหวัด	ปริมาณขยะที่เกิดขึ้น (ตัน/วัน)	จำนวน อปท. ที่มีการให้บริการ (แห่ง)	ปริมาณขยะที่เกิดขึ้นใน อปท. พื้นที่ให้บริการ (ตัน/วัน)	ปริมาณขยะที่เก็บขนไปกำจัด (ตัน/วัน)	ปริมาณขยะที่ถูกนำไปใช้ประโยชน์ (ตัน/วัน)	ปริมาณขยะที่ไม่มีการให้บริการ (ตัน/วัน)	ปริมาณขยะที่กำจัดไม่ถูกต้อง (ตัน/วัน)	ปริมาณขยะที่กำจัดถูกต้อง (ตัน/วัน)	การนำไปใช้ประโยชน์ (ตัน/วัน)	การนำไปกำจัด (ตัน/วัน)	Landfill (ตัน/วัน)	Compost (ตัน/วัน)	Incinerator (ตัน/วัน)	อื่น ๆ (ตัน/วัน)	พื้นที่ที่ไม่มีการให้บริการ					ปริมาณขยะที่ถูกนำไปใช้ประโยชน์ (5)+(9)+(17) (ตัน/วัน)	ปริมาณขยะสะสม (ตัน)			
															จำนวน อปท. ที่ไม่มีการให้บริการ (แห่ง)	ปริมาณขยะที่เกิดขึ้นใน อปท. พื้นที่ที่ไม่ให้บริการ (ตัน/วัน)	ปริมาณขยะที่ถูกนำไปใช้ประโยชน์ (ตัน/วัน)	ปริมาณขยะที่กำจัดไม่ถูกต้อง (ตัน/วัน)	ปริมาณขยะที่ถูกนำไปใช้ประโยชน์ (ตัน/วัน)					
จ.ภูเก็ต	142.76	1	142.76	122.60	20.16			122.60		122.60			122.60										20.16	
ทต.กะรน	36.50	1	36.50	34.02	2.48			34.02		34.02			34.02										2.48	
ทต.ฉลอง	35.66	1	35.66	32.94	2.72			32.94		32.94			32.94										2.72	
อบต.เกาะแก้ว	12.00	1	12.00	11.38	0.62			11.38		11.38			11.38										0.62	
ทต.รัษฎา	56.67	1	56.67	56.63	0.04			56.63		56.63			56.63										0.04	
ทต.วิชิต	57.29	1	57.29	54.74	2.55			54.74		54.74			54.74										2.55	
ทต.ราไวย์	33.06	1	33.06	29.88	3.18			29.88		29.88			29.88										3.18	
ทต.ป่าตอง	113.58	1	113.58	113.42	0.16			113.42		113.42			113.42										0.16	
ทต.กะทู้	63.20	1	63.20	36.71	26.49			36.71		36.71			36.71										26.49	
อบต.กมลา	10.54	1	10.54	8.61	1.93			8.61		8.61			8.61										1.93	
ทต.เทพกระษัตรี	12.35	1	12.35	9.29	3.06			9.29		9.29			9.29										3.06	
ทต.เชิงทะเล	7.50	1	7.50	7.36	0.14			7.36		7.36			7.36										0.14	
อบต.เทพกระษัตรี	10.91	1	10.91	10.87	0.04			10.87		10.87			10.87										0.04	
ทต.ศรีสุนทร	26.49	1	26.49	22.76	3.73			22.76		22.76			22.76										3.73	
อบต.เชิงทะเล	25.55	1	25.55	12.75	12.80			12.75		12.75			12.75										12.80	
ทต.ป่าตอง	10.23	1	10.23	6.96	3.27			6.96		6.96			6.96										3.27	
อบต.ไม้ขาว	25.62	1	25.62	7.57	18.05			7.57		7.57			7.57										18.05	
อบต.สาตุ	6.86	1	6.86	1.45	5.41			1.45		1.45			1.45										5.41	
รวม (ตัน/วัน)	686.77	18.00	686.77	579.94	106.83	-	-	579.94	-	579.94	-	-	579.94	-	-	-	-	-	-	-	-	-	106.83	-
รวม (ตัน/ปี)	250,672.16	18.00	250,672.16	211,678.10	38,994.06	-	-	211,678.10	-	211,678.10	-	-	211,678.10	-	-	-	-	-	-	-	-	-	38,994.06	-
	250,672.16		250,672.16	211,678.10				211,678.10		211,678.10			211,678.10										38,994.06	
อบจ.ภูเก็ต *				1.27				1.27		1.27			1.27											
เอกชน/สาธารณะ *				82.21				82.21		82.21			82.21											
รวม (ตัน/วัน)	686.77	18.00	686.77	663.42	106.83	-	-	663.42	-	663.42	-	-	663.42	-	-	-	-	-	-	-	-	-	106.83	-
รวม (ตัน/ปี)	250,672.16	18.00	250,672.16	242,148.30	38,994.06	-	-	242,148.30	-	242,148.30	-	-	242,148.30	-	-	-	-	-	-	-	-	-	38,994.06	-
	250,672.16		281,142.36	242,148.30				242,148.30		242,148.30			242,148.30										38,994.06	

อปท. รวม 18
เทศบาล 12
อบต. 6

จังหวัด	ปริมาณขยะที่เกิดขึ้น	จำนวน อปท. ที่มีการให้บริการ	พื้นที่ที่มีการให้บริการ											พื้นที่ที่ไม่มีการให้บริการ						
			ปริมาณขยะที่เกิดขึ้นใน อปท. พื้นที่ให้บริการ	ปริมาณขยะที่เก็บขนไปกำจัด	ปริมาณขยะที่ถูกนำไปใช้ประโยชน์	ปริมาณขยะที่ไม่มีการให้บริการ	ปริมาณขยะที่กำจัดไม่ถูกต้อง	ปริมาณขยะที่กำจัดถูกต้อง	การนำไปใช้ประโยชน์	การนำไปกำจัด	Landfill	Compost	Incinerator	อื่น ๆ	จำนวน อปท. ที่ไม่มีการให้บริการ	ปริมาณขยะที่เกิดขึ้นใน อปท. พื้นที่ให้บริการ	ปริมาณขยะที่ถูกนำไปใช้ประโยชน์	ปริมาณขยะที่กำจัดไม่ถูกต้อง	ปริมาณขยะที่ถูกนำไปใช้ประโยชน์ (5)*(9)+(17)	ปริมาณขยะสะสม
จ.ภูเก็ต	(ตัน/วัน)	(แห่ง)	(ตัน/วัน)	(ตัน/วัน)	(ตัน/วัน)	(ตัน/วัน)	(ตัน/วัน)	(ตัน/วัน)	(ตัน/วัน)	(ตัน/วัน)	(ตัน/วัน)	(ตัน/วัน)	(ตัน/วัน)	(ตัน/วัน)	(ตัน/วัน)	(ตัน/วัน)	(ตัน/วัน)	(ตัน/วัน)	(ตัน/วัน)	(ตัน)

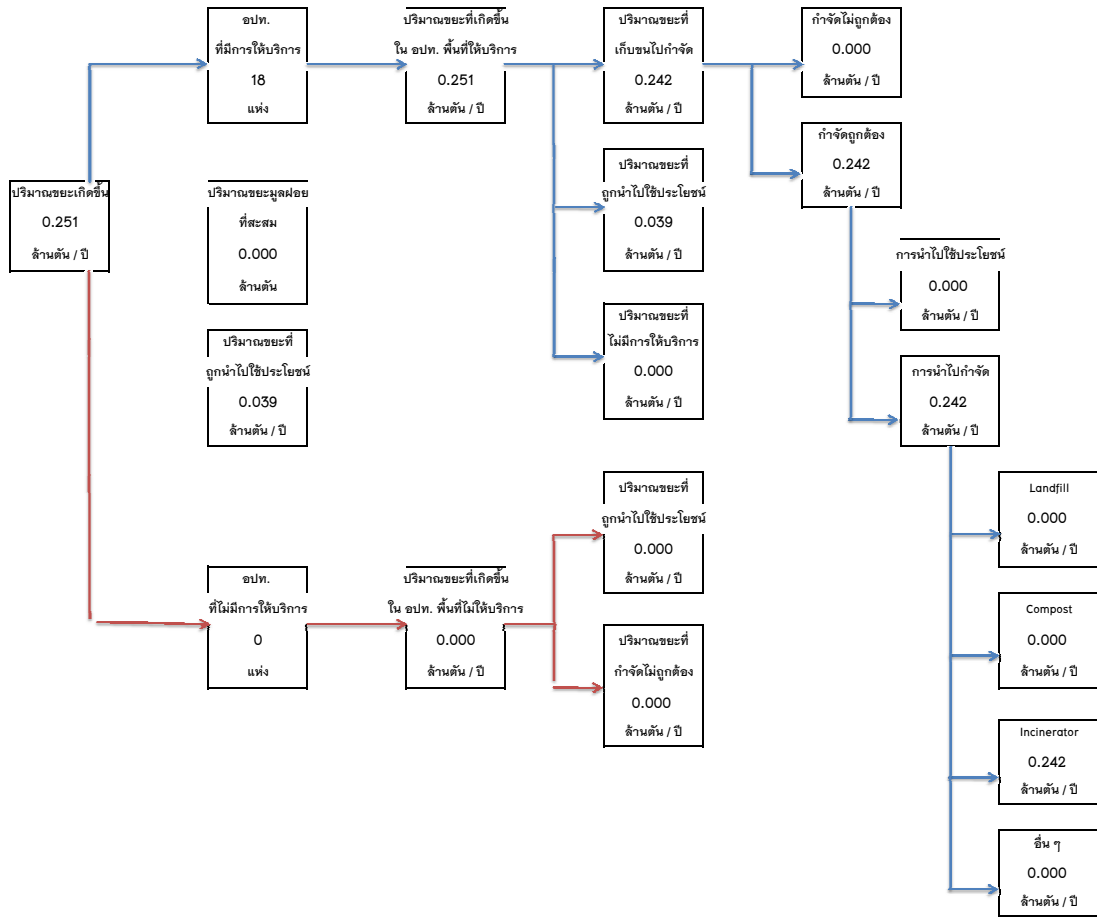

ตารางที่ 15.2 ข้อมูลการสำรวจขยะมูลฝอย (Second Draft) จ.ตจ. / สสท. 15

จังหวัด	ปริมาณขยะที่เกิดขึ้น (ตัน/วัน)	จำนวน อบท. ที่มีการให้บริการ (แห่ง)	ปริมาณขยะที่เกิดขึ้นใน อบท. พื้นที่ให้บริการ (ตัน/วัน)	ปริมาณขยะที่เก็บขนไปกำจัด (ตัน/วัน)	ปริมาณขยะที่ถูกนำไปใช้ประโยชน์ (ตัน/วัน)	ปริมาณขยะที่ไม่มีการให้บริการ (ตัน/วัน)	ปริมาณขยะที่กำจัดไม่ถูกต้อง (ตัน/วัน)	ปริมาณขยะที่กำจัดถูกต้อง (ตัน/วัน)	การนำไปใช้ประโยชน์ (ตัน/วัน)	การนำไปกำจัด (ตัน/วัน)	Landfill (ตัน/วัน)	Compost (ตัน/วัน)	Incinerator (ตัน/วัน)	อื่น ๆ (ตัน/วัน)	พื้นที่ที่มีการให้บริการ				พื้นที่ที่ไม่มีการให้บริการ			
															จำนวน อบท. ที่ไม่มีการให้บริการ (แห่ง)	ปริมาณขยะที่เกิดขึ้นใน อบท. พื้นที่ให้บริการ (ตัน/วัน)	ปริมาณขยะที่ถูกนำไปใช้ประโยชน์ (ตัน/วัน)	ปริมาณขยะที่กำจัดไม่ถูกต้อง (ตัน/วัน)	ปริมาณขยะที่ถูกนำไปใช้ประโยชน์ (5)+(9)+(17) (ตัน/วัน)	ปริมาณขยะสะสม (ตัน)		
จ.ตจ.	(ตัน/วัน)	(แห่ง)	(ตัน/วัน)	(ตัน/วัน)	(ตัน/วัน)	(ตัน/วัน)	(ตัน/วัน)	(ตัน/วัน)	(ตัน/วัน)	(ตัน/วัน)	(ตัน/วัน)	(ตัน/วัน)	(ตัน/วัน)	(ตัน/วัน)	(ตัน/วัน)	(แห่ง)	(ตัน/วัน)	(ตัน/วัน)	(ตัน/วัน)	(ตัน/วัน)	(ตัน/วัน)	(ตัน)
ทต.ตรัง	114.79	1	114.79	60.15	54.64		60.15													0.00	54.64	30,309
ทต.คลองเต็ง	3.78	1	3.78	0.06	3.72		0.06													0.00	3.72	1,500
อบต.ควนปริง	6.93	1	6.93	3.70	3.23		3.70													0.00	3.23	
ทต.โคกหล่อ	12.54	1	12.54	9.50	3.04		9.50													0.00	3.04	
อบต.นาคาล่วง	6.05	1	6.05	3.35	2.70		3.35													0.00	2.70	
อบต.นาโต๊ะหมิง	4.75	1	4.75	0.74	4.01		0.74													0.00	4.01	
อบต.นาท่ามใต้	5.04	1	5.04	1.47	3.57		1.47													0.00	3.57	
อบต.นาท่ามเหนือ	6.71														1	6.71				6.71	0.00	
อบต.นาบึงหมลา	3.26	1	3.26	1.00	2.26		1.00													0.00	2.26	
อบต.นาพละ	3.25														1	3.25				3.25	0.00	
อบต.นาโยงใต้	4.12	1	4.12	2.00	2.12		2.00													0.00	2.12	
อบต.นาผูด	9.26														1	9.26				9.26	0.00	
อบต.บางรัก	3.84	1	3.84	2.02	1.82		2.02													0.00	1.82	
อบต.บ้านควน	3.71	1	3.71	0.64	3.07		0.64													0.00	3.07	
อบต.บ้านโพธิ์	8.16														1	8.16				8.16	0.00	
อบต.หนองครูด	5.03	1	5.03	1.00	4.03		1.00													0.00	4.03	
ทต.กันตัง	14.68	1	14.68	9.36	5.32			9.36		9.36	9.36									0.00	5.32	
อบต.กันตังใต้	6.38	1	6.38	0.93	5.45			0.93		0.93	0.93									0.00	5.45	
อบต.เกาะสิง	6.47														1	6.47				6.47	0.00	
อบต.คลองชีล้อม	4.08														1	4.08				4.08	0.00	
อบต.คลองลู	3.83														1	3.83				3.83	0.00	
อบต.ควนธานี	4.50	1	4.50	1.69	2.81		1.69													0.00	2.81	
อบต.โคกยาง	4.04														1	4.04				4.04	0.00	
อบต.นาเกลือ	3.96														1	3.96				3.96	0.00	
อบต.บ่อน้ำร้อน	8.51	1	8.51	1.75	6.76			1.75		1.75	1.75									0.00	6.76	
อบต.บางเป้า	8.78	1	8.78	3.00	5.78		3.00													0.00	5.78	270
อบต.บางลึก	5.51														1	5.51				5.51	0.00	
อบต.บางหมาก	5.08														1	5.08				5.08	0.00	
อบต.ย่านซื่อ	2.07														1	2.07				2.07	0.00	
อบต.วังวน	3.72														1	3.72				3.72	0.00	
ทต.ท่าข้าม	1.61	1	1.61	1.00	0.61		1.00													0.00	0.61	1,200
ทต.ทุ่งยาว	2.45	1	2.45	2.45	0.00		2.45													0.00	0.00	3,000
อบต.เกาะสุกร	2.36														1	2.36				2.36	0.00	
อบต.ท่าข้าม	6.38	1	6.38	0.39	5.99		0.39													0.00	5.99	
อบต.ท่าพญา	3.15	1	3.15	1.15	2.00			1.15		1.15	1.15									0.00	2.00	
อบต.ทุ่งยาว	4.51														1	4.51				4.51	0.00	
อบต.บางด้วน	3.68	1	3.68	1.67	2.01		1.67													0.00	2.01	
อบต.บ้านนา	8.84	1	8.84	1.65	7.19			1.65		1.65	1.65									0.00	7.19	
อบต.ปะเหลียน	10.90	1	10.90	3.00	7.90		3.00													0.00	7.90	15,000
อบต.สิพัง	5.69														1	5.69				5.69	0.00	
อบต.สุไตะ	6.14														1	6.14				6.14	0.00	
อบต.แพตมสอม	5.28	1	5.28	1.50	3.78			1.50		1.50	1.50									0.00	3.78	
ทต.อำนาจขาว	7.79	1	7.79	5.00	2.79		5.00													0.00	2.79	1,680
ทต.ทุ่งกระบือ	8.38	1	8.38	1.98	6.40			1.98		1.98	1.98									0.00	6.40	
อบต.เกาะเปียง	6.13														1	6.13				6.13	0.00	
อบต.ทุ่งค่าย	8.26	1	8.26	1.62	6.64			1.62		1.62	1.62									0.00	6.64	
อบต.นาชุมเห็ด	7.57														1	7.57				7.57	0.00	
อบต.โนควน	7.84	1	7.84	1.60	6.24		1.60													0.00	6.24	

ตารางที่ 15.2 ข้อมูลการสำรวจขยะมูลฝอย (Second Draft) จ.ตจ. / สสท. 15

จังหวัด	ปริมาณขยะที่เกิดขึ้น	จำนวน อปท. ที่มีการให้บริการ	พื้นที่ที่มีการให้บริการ												พื้นที่ที่ไม่มีการให้บริการ				ปริมาณขยะสะสม	
			ปริมาณขยะที่เกิดขึ้นใน อปท. พื้นที่ให้บริการ	ปริมาณขยะที่เก็บขนไปกำจัด	ปริมาณขยะที่ถูกนำไปใช้ประโยชน์	ปริมาณขยะที่ไม่มีการให้บริการ	ปริมาณขยะที่กำจัดไม่ถูกต้อง	ปริมาณขยะที่กำจัดถูกต้อง	การนำไปใช้ประโยชน์	การนำไปกำจัด	Landfill	Compost	Incinerator	อื่น ๆ	จำนวน อปท. ที่ไม่มีการให้บริการ	ปริมาณขยะที่เกิดขึ้นใน อปท. พื้นที่ที่ไม่ให้บริการ	ปริมาณขยะที่ถูกนำไปใช้ประโยชน์	ปริมาณขยะที่กำจัดไม่ถูกต้อง		ปริมาณขยะที่ถูกนำไปใช้ประโยชน์ (5)+(9)+(17)
จ.ตจ.	(ตัน/วัน)	(แห่ง)	(ตัน/วัน)	(ตัน/วัน)	(ตัน/วัน)	(ตัน/วัน)	(ตัน/วัน)	(ตัน/วัน)	(ตัน/วัน)	(ตัน/วัน)	(ตัน/วัน)	(ตัน/วัน)	(ตัน/วัน)	(ตัน/วัน)	(ตัน/วัน)	(ตัน/วัน)	(ตัน/วัน)	(ตัน/วัน)	(ตัน/วัน)	(ตัน)
อบต.โพรงจระเข้	5.88														1	5.88		5.88	0.00	
อบต.ย่านดาขาว	3.51	1	3.51	1.00	2.51		1.00											0.00	2.51	
อบต.หนองเป็ด	4.17	1	4.17	1.22	2.95			1.22						1.22				0.00	2.95	
ทต.สีเปา	1.38	1	1.38	1.20	0.18			1.20										0.00	0.18	1.200
ทต.ควนคูน	3.00	1	3.00	3.00	0.00			3.00										0.00	0.00	2.520
อบต.กะลาเต	5.49														1	5.49		5.49	0.00	
อบต.เขาไม้แก้ว	5.80														1	5.80		5.80	0.00	
อบต.นาเมืองเพชร	4.72	1	4.72	2.00	2.72			2.00										0.00	2.72	3,150
อบต.บ่อหิน	6.48														1	6.48		6.48	0.00	
อบต.ไม้ผาด	10.00	1	10.00	10.00	0.00			10.00										0.00	0.00	1,200
ทต.หัวยอด	9.23	1	9.23	7.35	1.88			7.35										0.00	1.88	
ทต.ลำบู่รา	7.00	1	7.00	7.00	0.00			7.00										0.00	0.00	
ทต.นางวง	3.85	1	3.85	1.57	2.28			1.57										0.00	2.28	
อบต.เขากอบ	7.46														1	7.46		7.46	0.00	
อบต.เขาขาว	3.47	1	3.47	1.55	1.92			1.55										0.00	1.92	
อบต.เขาปูน	3.86														1	3.86		3.86	0.00	
อบต.ท่าจี่	4.38														1	4.38		4.38	0.00	
อบต.ทุ่งต้อ	3.52														1	3.52		3.52	0.00	
อบต.นางวง	4.63														1	4.63		4.63	0.00	
อบต.โนนเตา	2.76														1	2.76		2.76	0.00	
อบต.บางกุ้ง	3.72														1	3.72		3.72	0.00	
อบต.บางดี	7.53														1	7.53		7.53	0.00	
อบต.ป่าคึม	3.25														1	3.25		3.25	0.00	
อบต.ป่าแจ่ม	4.73														1	4.73		4.73	0.00	
อบต.ลำตุลา	2.09														1	2.09		2.09	0.00	
อบต.วังศิรี	3.71														1	3.71		3.71	0.00	
อบต.หนองช้างแผ่นดิน	7.60														1	7.60		7.60	0.00	
อบต.หัวมยาง	5.44	1	5.44	3.00	2.44			3.00										0.00	2.44	
อบต.หัวยอด	2.18														1	2.18		2.18	0.00	
ทต.วังวิเศษ	3.10	1	3.10	2.00	1.10			2.00										0.00	1.10	8,640.00
อบต.เขาวิเศษ	11.24	1	11.24	10.00	1.24			10.00										0.00	1.24	5,250.00
อบต.ท่าสะบ้า	5.00														1	5.00		5.00	0.00	
อบต.วิมเปราง	5.10														1	5.10		5.10	0.00	
อบต.วิมเปรางเหนือ	5.21														1	5.21		5.21	0.00	
อบต.ฮ้างดง	9.41	1	9.41	1.00	8.41			1.00										0.00	8.41	
ทต.น้ำโยงเหนือ	3.83	1	3.83	3.21	0.62			3.21										0.00	0.62	
อบต.โคกสะบ้า	6.40														1	6.40		6.40	0.00	
อบต.ช่อง	4.25	1	4.25	1.50	2.75			1.50										0.00	2.75	
อบต.นาข้าวเสียด	8.21	1	8.21	1.61	6.60			1.61										0.00	6.60	
อบต.น้ำโยงเหนือ	5.02	1	5.02	1.55	3.47			1.55										0.00	3.47	
อบต.นาหมื่นศรี	5.60														1	5.60		5.60	0.00	
อบต.ละมอ	7.00	1	7.00	1.00	6.00			1.00										0.00	6.00	
ทต.คลองปาง	10.00	1	10.00	3.00	7.00			3.00										0.00	7.00	600.00
อบต.เขาไพร	2.64														1	2.64		2.64	0.00	
อบต.คลองปาง	4.00	1	4.00	4.00	0.00			4.00										0.00	0.00	
อบต.ควนเมา	6.24														1	6.24		6.24	0.00	
อบต.หนองบัว	4.66														1	4.66		4.66	0.00	
อบต.หนองปรือ	6.66	1	6.66	3.00	3.66			3.00										0.00	3.66	

ตารางที่ 15.2 ข้อมูลการสำรวจขยะมูลฝอย (Second Draft) จ.ฉะเชิง / สสท. 15

จังหวัด	ปริมาณขยะที่เกิดขึ้น	จำนวน อปท. ที่มีการให้บริการ	พื้นที่ที่มีการให้บริการ												พื้นที่ที่ไม่มีการให้บริการ				ปริมาณขยะที่ถูกต้อง	ปริมาณขยะสะสม	
			ปริมาณขยะที่เกิดขึ้นใน อปท. พื้นที่ให้บริการ	ปริมาณขยะที่เก็บขนไปกำจัด	ปริมาณขยะที่ถูกนำไปใช้ประโยชน์	ปริมาณขยะที่ไม่มีการให้บริการ	ปริมาณขยะที่กำจัดไม่ถูกต้อง	ปริมาณขยะที่กำจัดถูกต้อง	การนำไปใช้ประโยชน์	การนำไปกำจัด	Landfill	Compost	Incinerator	อื่น ๆ	จำนวน อปท. ที่ไม่มีการให้บริการ	ปริมาณขยะที่เกิดขึ้นใน อปท. พื้นที่ที่ไม่ให้บริการ	ปริมาณขยะที่ถูกนำไปใช้ประโยชน์	ปริมาณขยะที่กำจัดไม่ถูกต้อง			ปริมาณขยะที่ถูกนำไปใช้ประโยชน์ (5)+(9)+(17)
จ.ฉะเชิง	(ตัน/วัน)	(แห่ง)	(ตัน/วัน)	(ตัน/วัน)	(ตัน/วัน)	(ตัน/วัน)	(ตัน/วัน)	(ตัน/วัน)	(ตัน/วัน)	(ตัน/วัน)	(ตัน/วัน)	(ตัน/วัน)	(ตัน/วัน)	(ตัน/วัน)	(ตัน/วัน)	(ตัน/วัน)	(ตัน/วัน)	(ตัน/วัน)	(ตัน/วัน)	(ตัน)	
อบต.ตะเสะ	4.14															1	4.14		4.14	0.00	
อบต.บ้านพร้าว	2.93															1	2.93		2.93	0.00	
อบต.หาดสำราญ	8.00	1	8.00	8.00	0.00		8.00												0.00	0.00	2,400.00
รวม (ตัน/วัน)	659.24	52.00	427.72	204.13	223.59	-	182.97	21.16	-	21.16	21.16	-	-	-	47.00	231.52	-	231.52	223.59	77,919.39	
รวม (ตัน/ปี)	240,621.88	52.00	156,117.77	74,507.45	81,610.32	-	66,784.05	7,723.40	-	7,723.40	7,723.40	-	-	-	47.00	84,504.11	-	84,504.11	81,610.32	77,919.39	
	240,621.88		156,117.77	74,507.45				7,723.40		7,723.40						84,504.11			81,610.32		

99

อปท. รวม 99
เทศบาล 16
อบต. 83

ตารางที่ 15.2 ข้อมูลการสำรวจขยะมูลฝอย (Second Draft) จ.ตรัง / สสท. 15

จังหวัด	ปริมาณขยะที่เกิดขึ้น	จำนวน อปท. ที่มีการให้บริการ	ปริมาณขยะที่เกิดขึ้นใน อปท. พื้นที่ให้บริการ	ปริมาณขยะที่เก็บขนไปกำจัด	ปริมาณขยะที่ถูกนำไปใช้ประโยชน์	ปริมาณขยะที่ไม่มีการให้บริการ	ปริมาณขยะที่กำจัดไม่ถูกต้อง	ปริมาณขยะที่กำจัดถูกต้อง	พื้นที่ที่มีการให้บริการ						พื้นที่ที่ไม่มีการให้บริการ							
									การนำไปใช้ประโยชน์	การนำไปกำจัด	Landfill	Compost	Incinerator	อื่น ๆ	จำนวน อปท. ที่ไม่มีการให้บริการ	ปริมาณขยะที่เกิดขึ้นใน อปท. พื้นที่ที่ไม่ให้บริการ	ปริมาณขยะที่ถูกนำไปใช้ประโยชน์	ปริมาณขยะที่กำจัดไม่ถูกต้อง	ปริมาณขยะที่ถูกนำไปใช้ประโยชน์ (5)+(9)+(17)	ปริมาณขยะสะสม		
จ.ตรัง	(ตัน/วัน)	(แห่ง)	(ตัน/วัน)	(ตัน/วัน)	(ตัน/วัน)	(ตัน/วัน)	(ตัน/วัน)	(ตัน/วัน)	(ตัน/วัน)	(ตัน/วัน)	(ตัน/วัน)	(ตัน/วัน)	(ตัน/วัน)	(ตัน/วัน)	(ตัน/วัน)	(ตัน/วัน)	(ตัน/วัน)	(ตัน/วัน)	(ตัน/วัน)	(ตัน/วัน)	(ตัน)	(ตัน)

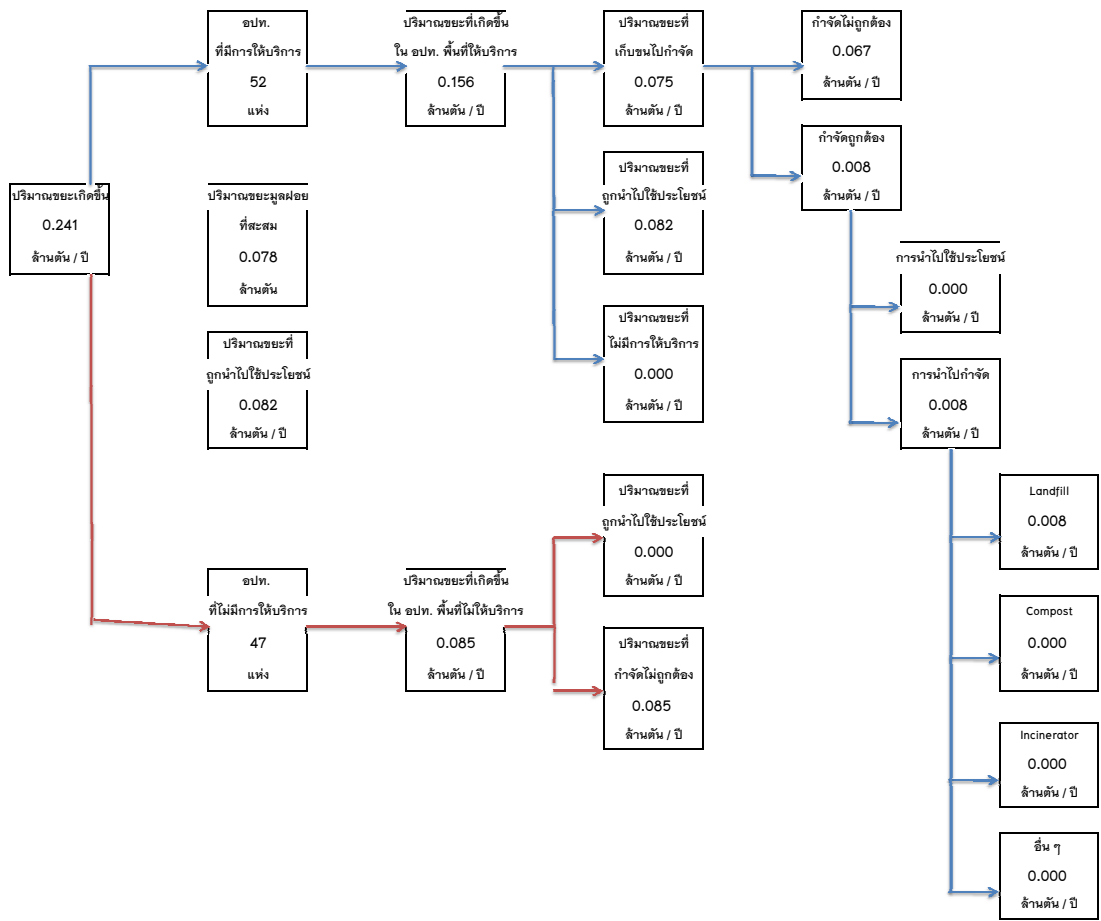

จ.ตรัง
สสท. 15

ตารางที่ 15.3 ข้อมูลการสำรวจขยะมูลฝอย (Second Draft) จ.พิจิตร / สสจ. 15

จังหวัด	ปริมาณขยะที่เกิดขึ้น	พื้นที่ที่มีการให้บริการ											พื้นที่ที่ไม่มีการให้บริการ					ปริมาณขยะสะสม		
		จำนวน อปท. ที่มีการให้บริการ	ปริมาณขยะที่เกิดขึ้นใน อปท. พื้นที่ให้บริการ	ปริมาณขยะที่เก็บขนไปกำจัด	ปริมาณขยะที่ถูกนำไปใช้ประโยชน์	ปริมาณขยะที่ไม่มีการให้บริการ	ปริมาณขยะที่กำจัดไม่ถูกต้อง	ปริมาณขยะที่กำจัดถูกต้อง	การนำไปใช้ประโยชน์	การนำไปกำจัด	Landfill	Compost	Incinerator	อื่น ๆ	จำนวน อปท. ที่ไม่มีการให้บริการ	ปริมาณขยะที่เกิดขึ้นใน อปท. พื้นที่ที่ไม่มีการให้บริการ	ปริมาณขยะที่ถูกนำไปใช้ประโยชน์		ปริมาณขยะที่กำจัดไม่ถูกต้อง	ปริมาณขยะที่ถูกนำไปใช้ประโยชน์ (5)+(9)+(17)
จ.พิจิตร	(ตัน/วัน)	(แห่ง)	(ตัน/วัน)	(ตัน/วัน)	(ตัน/วัน)	(ตัน/วัน)	(ตัน/วัน)	(ตัน/วัน)	(ตัน/วัน)	(ตัน/วัน)	(ตัน/วัน)	(ตัน/วัน)	(ตัน/วัน)	(ตัน/วัน)	(ตัน/วัน)	(ตัน/วัน)	(ตัน/วัน)	(ตัน/วัน)	(ตัน)	
อบต.เกาะยาวใหญ่	2.49														1	2.49		2.49	0.00	
ทต.พุนนัง	5.95	1	5.95	5.00	0.95		5.00											0.95	3,600.00	
รวม (ตัน/วัน)	299.69	46.00	283.18	178.32	104.86	-	104.03	74.29	-	74.29	74.29	-	-	-	5.00	16.51	-	16.51	104.86	15,826.20
รวม (ตัน/ปี)	109,386.01	46.00	103,360.81	65,086.80	38,274.01	-	37,970.95	27,115.85	-	27,115.85	27,115.85	-	-	-	5.00	6,025.20	-	6,025.20	38,274.01	15,826.20
	109,386.01		103,360.81	65,086.80				27,115.85		27,115.85						6,025.20			38,274.01	
รพ.พิจิตร	0.02		0.02	0.02			0.02													
โรงเรียนเทศบาลวัดท่า	0.05		0.05	0.05			0.05													
อื่นๆในเขตเทศบาลเมือง	0.03		0.03	0.03			0.03													
รวม (ตัน/วัน)	299.78	46.00	283.28	178.42	104.86	-	104.13	74.29	-	74.29	74.29	-	-	-	5.00	16.51	-	16.51	104.86	15,826.20
รวม (ตัน/ปี)	109,421.05	46.00	103,395.85	65,121.84	38,274.01	-	38,005.99	27,115.85	-	27,115.85	27,115.85	-	-	-	5.00	6,025.20	-	6,025.20	38,274.01	15,826.20

อปท. รวม 51
 เทศบาล 14
 อบต. 37

ตารางที่ 15.3 ข้อมูลการสำรวจขยะมูลฝอย (Second Draft) จ.พังงา / สสภ. 15

จังหวัด	ปริมาณขยะที่เกิดขึ้น	พื้นที่ที่มีการให้บริการ													พื้นที่ที่ไม่มีการให้บริการ					
		จำนวน อปท. ที่มีการให้บริการ	ปริมาณขยะที่เกิดขึ้นใน อปท. พื้นที่ให้บริการ	ปริมาณขยะที่เก็บขนไปกำจัด	ปริมาณขยะที่นำไปใช้ประโยชน์	ปริมาณขยะที่ไม่มีการให้บริการ	ปริมาณขยะที่กำจัดไม่ถูกต้อง	ปริมาณขยะที่กำจัดถูกต้อง	การนำไปใช้ประโยชน์	การนำไปกำจัด	Landfill	Compost	Incinerator	อื่น ๆ	จำนวน อปท. ที่ไม่มีการให้บริการ	ปริมาณขยะที่เกิดขึ้นใน อปท. พื้นที่ให้บริการ	ปริมาณขยะที่นำไปใช้ประโยชน์	ปริมาณขยะที่กำจัดไม่ถูกต้อง	ปริมาณขยะที่นำไปใช้ประโยชน์ (5)+(9)+(17)	ปริมาณขยะสะสม
จ.พังงา	(ตัน/วัน)	(แห่ง)	(ตัน/วัน)	(ตัน/วัน)	(ตัน/วัน)	(ตัน/วัน)	(ตัน/วัน)	(ตัน/วัน)	(ตัน/วัน)	(ตัน/วัน)	(ตัน/วัน)	(ตัน/วัน)	(ตัน/วัน)	(ตัน/วัน)	(แห่ง)	(ตัน/วัน)	(ตัน/วัน)	(ตัน/วัน)	(ตัน/วัน)	(ตัน)

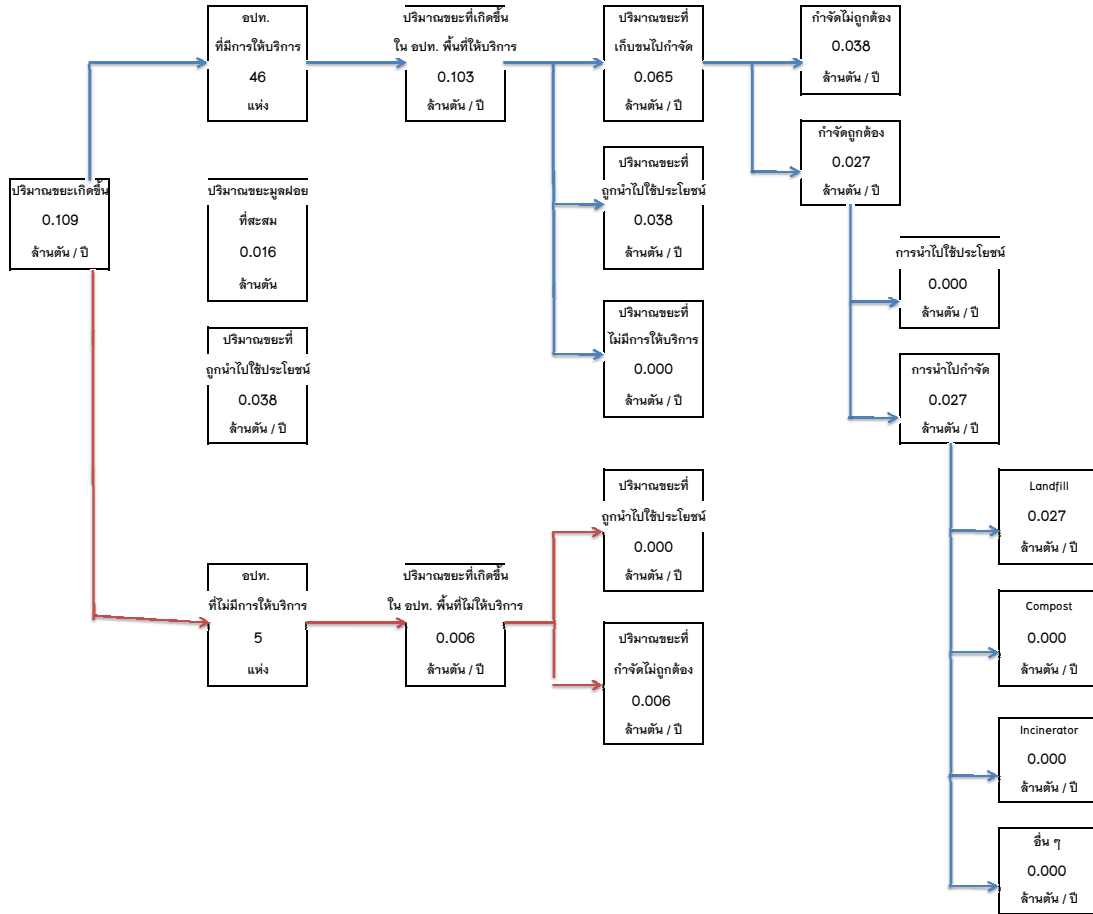

จ.พังงา
สสภ. 15

ตารางที่ 15.4 ข้อมูลการสำรวจขยะมูลฝอย (Second Draft) จ.สตูล / สผ. 15

จังหวัด	ปริมาณขยะที่เกิดขึ้น	จำนวน อปท. ที่มีการให้บริการ	พื้นที่ที่มีการให้บริการ											พื้นที่ที่ไม่มีการให้บริการ				ปริมาณขยะที่ถูกนำไปใช้ประโยชน์ (5)+(9)+(17)	ปริมาณขยะสะสม (ตัน)	
			ปริมาณขยะที่เกิดขึ้นใน อปท. พื้นที่ให้บริการ (ตัน/วัน)	ปริมาณขยะที่เก็บขนไปกำจัด (ตัน/วัน)	ปริมาณขยะที่นำไปใช้ประโยชน์ (ตัน/วัน)	ปริมาณขยะที่ไม่มีการให้บริการ (ตัน/วัน)	ปริมาณขยะที่กำจัดไม่ถูกต้อง (ตัน/วัน)	ปริมาณขยะที่กำจัดถูกต้อง (ตัน/วัน)	การนำไปใช้ประโยชน์ (ตัน/วัน)	การนำไปกำจัด (ตัน/วัน)	Landfill (ตัน/วัน)	Compost (ตัน/วัน)	Incinerator (ตัน/วัน)	อื่น ๆ (ตัน/วัน)	จำนวน อปท. ที่ไม่มีการให้บริการ (แห่ง)	ปริมาณขยะที่เกิดขึ้นใน อปท. พื้นที่ที่ไม่ให้บริการ (ตัน/วัน)	ปริมาณขยะที่ถูกนำไปใช้ประโยชน์ (ตัน/วัน)			ปริมาณขยะที่กำจัดไม่ถูกต้อง (ตัน/วัน)
จ.สตูล	27.01	1	27.01	16.67	10.34			16.67		16.67	16.67								10.34	
ทต.คลอง	4.00	1	4.00	2.75	1.25			2.75											1.25	
ทต.เจ๊ะบิลัง	4.06	1	4.06	1.20	2.86					1.20	1.20								2.86	
อบต.เขาคีรี	4.77	1	4.77	0.90	3.87					0.90	0.90								3.87	
อบต.เกาะสาหร่าย	5.00	1	5.00	5.00	0.00			5.00											0.00	
ทต.คลองซูด	19.06	1	19.06	13.00	6.06			13.00											6.06	19,008.00
อบต.ควนขัน	2.00	1	2.00	0.67	1.33					0.67	0.67								1.33	
อบต.ควนโพธิ์	5.17	1	5.17	1.95	3.22			1.95											3.22	2,100.00
อบต.เจ๊ะบิลัง	5.41	1	5.41	1.45	3.96					1.45	1.45								3.96	
อบต.เจ๊ะบิลัง	9.55	1	9.55	6.00	3.55			6.00											3.55	7,560.00
อบต.ตันหยงโป	2.68													1	2.68		2.68		0.00	
อบต.ค้ำมะสัง	4.49	1	4.49	1.00	3.49			1.00											3.49	
อบต.บ้านควน	9.52	1	9.52	1.44	8.08					1.44	1.44								8.08	
อบต.ปยู	2.73	1	2.73	0.82	1.91			0.82											1.91	
ทต.กำแพง	12.00	1	12.00	12.00	0.00			12.00			12.00								0.00	
อบต.กำแพง	11.94	1	11.94	9.00	2.94			9.00			9.00								2.94	
อบต.น้ำผุด	8.24	1	8.24	6.00	2.24			6.00			6.00								2.24	
อบต.ปากน้ำ	9.46	1	9.46	9.00	0.46			9.00											0.46	
อบต.ละงู	19.69	1	19.69	8.00	11.69			8.00			8.00								11.69	
อบต.แหลมสน	4.00	1	4.00	4.00	0.00			4.00											0.00	
อบต.เขาขาว	5.81	1	5.81	4.00	1.81					4.00	4.00								1.81	
ทต.ทุ่งหว้า	3.40	1	3.40	3.40	0.00			3.40											0.00	6,480.00
อบต.ทุ่งหว้าหลัง	3.00	1	3.00	3.00	0.00			3.00											0.00	
อบต.ชอนคลาน	3.00	1	3.00	3.00	0.00			3.00											0.00	
อบต.ทุ่งหว้า	3.45	1	3.45	3.00	0.45			3.00											0.45	
อบต.นาทอน	6.38	1	6.38	1.00	5.38			1.00											5.38	
อบต.บ้านกบ่อหิน	3.83	1	3.83	2.00	1.83			2.00											1.83	
อบต.ควนกาหลง	12.63	1	12.63	10.00	2.63			10.00											2.63	42,000.00
อบต.ทุ่งนุ้ย	10.00	1	10.00	10.00	0.00			10.00											0.00	
อบต.สุโตเจริญ	7.54													1	7.54		7.54		0.00	
ทต.ควนโดน	5.28	1	5.28	1.63	3.65					1.63	1.63								3.65	
อบต.ควนโดน	2.87	1	2.87	1.07	1.80					1.07	1.07								1.80	
อบต.ย่านซื่อ	3.22	1	3.22	1.07	2.15					1.07									2.15	
อบต.วังประจัน	2.46	1	2.46	2.00	0.46			2.00											0.46	
อบต.ควนสตอ	7.03	1	7.03	0.33	6.70					0.33	0.33								6.70	
อบต.ท่าวีธอ	4.34	1	4.34	1.00	3.34			1.00											3.34	
อบต.ท่าแพ	8.82	1	8.82	6.00	2.82			6.00											2.82	18,000.00
อบต.แปะ-ระ	5.18													1	5.18		5.18		0.00	
อบต.สาคร	6.91	1	6.91	6.00	0.91			6.00											0.91	
อบต.นิคมพัฒนา	6.65													1	6.65		6.65		0.00	
อบต.ป่าส้มพัฒนา	8.78	1	8.78	6.00	2.78			6.00											2.78	
รวม (ตัน/วัน)	291.37	37.00	269.31	165.35	103.96	-	100.99	64.36	-	64.36	64.36	-	-	-	4.00	22.06	-	22.06	103.96	95,148.00
รวม (ตัน/ปี)	106,350.82	37.00	98,299.50	60,352.75	37,946.75	-	36,861.35	23,491.40	-	23,491.40	23,491.40	-	-	-	4.00	8,051.32	-	8,051.32	37,946.75	95,148.00
	106,350.82		98,299.50	60,352.75				23,491.40		23,491.40						8,051.32			37,946.75	

เอกชนใน ทต.คลองซูด				2.00															-	
รวม (ตัน/วัน)	291.37	37.00	269.31	167.35	103.96	-	100.99	64.36	-	64.36	64.36	-	-	-	4.00	22.06	-	22.06	103.96	95,148.00
รวม (ตัน/ปี)	106,350.82	37.00	98,299.50	61,082.75	37,946.75	-	36,861.35	23,491.40	-	23,491.40	23,491.40	-	-	-	4.00	8,051.32	-	8,051.32	37,946.75	95,148.00
	106,350.82		99,029.50	60,352.75				23,491.40		23,491.40						8,051.32			37,946.75	

ตารางที่ 15.4 ข้อมูลการสำรวจขยะมูลฝอย (Second Draft) จ.สตูล / สสภ. 15

จังหวัด	ปริมาณขยะที่เกิดขึ้น	พื้นที่ที่มีการให้บริการ													พื้นที่ที่ไม่มีการให้บริการ					
		จำนวน อปท. ที่มีการให้บริการ	ปริมาณขยะที่เกิดขึ้นใน อปท. พื้นที่ให้บริการ	ปริมาณขยะที่เก็บขนไปกำจัด	ปริมาณขยะที่ถูกนำไปใช้ประโยชน์	ปริมาณขยะที่ไม่มีการให้บริการ	ปริมาณขยะที่กำจัดไม่ถูกต้อง	ปริมาณขยะที่กำจัดถูกต้อง	การนำไปใช้ประโยชน์	การนำไปกำจัด	Landfill	Compost	Incinerator	อื่น ๆ	จำนวน อปท. ที่ไม่มีการให้บริการ	ปริมาณขยะที่เกิดขึ้นใน อปท. พื้นที่ให้บริการ	ปริมาณขยะที่ถูกนำไปใช้ประโยชน์	ปริมาณขยะที่กำจัดไม่ถูกต้อง	ปริมาณขยะที่ถูกนำไปใช้ประโยชน์	ปริมาณขยะสะสม
จ.สตูล	(ตัน/วัน)	(แห่ง)	(ตัน/วัน)	(ตัน/วัน)	(ตัน/วัน)	(ตัน/วัน)	(ตัน/วัน)	(ตัน/วัน)	(ตัน/วัน)	(ตัน/วัน)	(ตัน/วัน)	(ตัน/วัน)	(ตัน/วัน)	(ตัน/วัน)	(แห่ง)	(ตัน/วัน)	(ตัน/วัน)	(ตัน/วัน)	(5)×(9)+(17) (ตัน/วัน)	(ตัน)
อปท. รวม	41	41																		
เทศบาล	7																			
อบต.	34																			

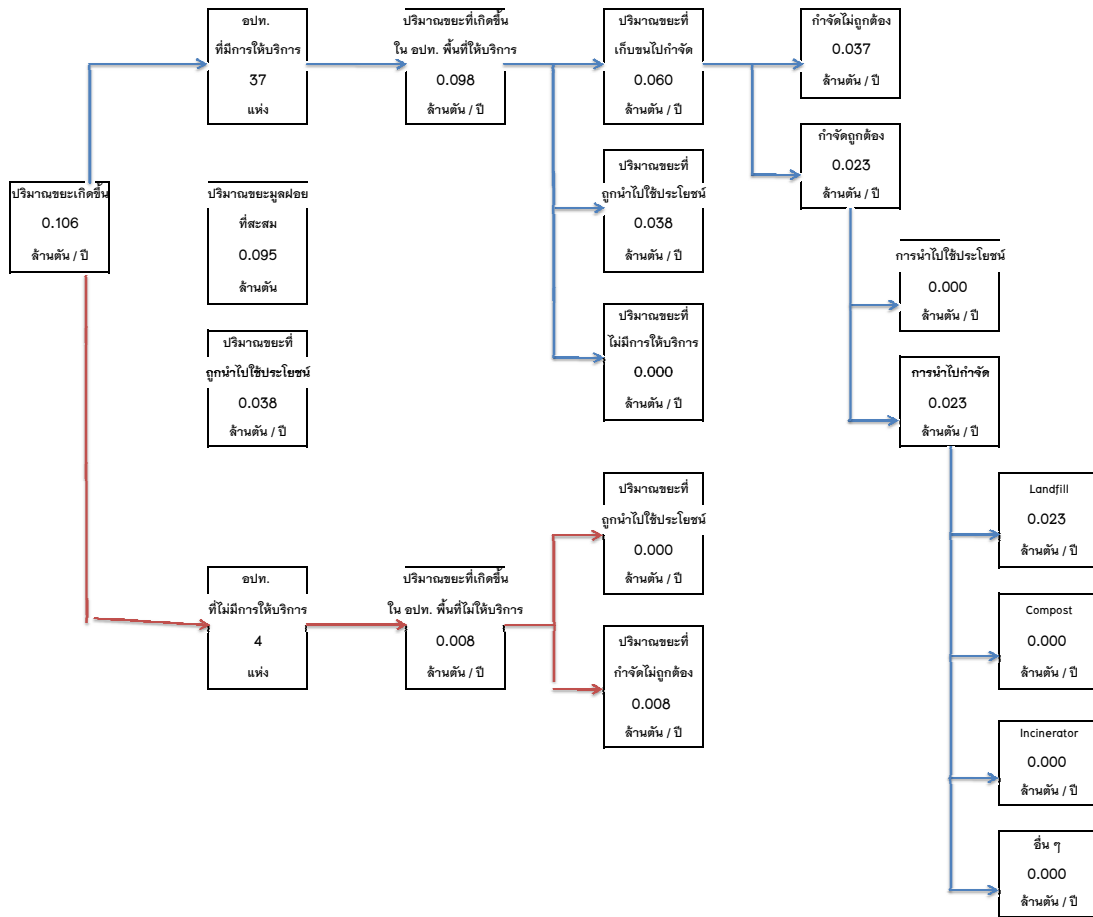

จ.สตูล
สสภ. 15

ตารางที่ 15.5 ข้อมูลการสำรวจขยะมูลฝอย (Second Draft) จ.กระบี่ / สสท. 15

จังหวัด	ปริมาณขยะที่เกิดขึ้น	จำนวน อปท. ที่มีการให้บริการ	พื้นที่ที่มีการให้บริการ											พื้นที่ที่ไม่มีการให้บริการ				ปริมาณขยะที่ถูกต้องนำไปใช้ประโยชน์ (5)+(9)+(17) (ตัน/วัน)	ปริมาณขยะสะสม (ตัน)	
			ปริมาณขยะที่เกิดขึ้นใน อปท. พื้นที่ให้บริการ (ตัน/วัน)	ปริมาณขยะที่เก็บขนไปกำจัด (ตัน/วัน)	ปริมาณขยะที่ถูกนำไปใช้ประโยชน์ (ตัน/วัน)	ปริมาณขยะที่ไม่มีการให้บริการ (ตัน/วัน)	ปริมาณขยะที่กำจัดไม่ถูกต้อง (ตัน/วัน)	ปริมาณขยะที่กำจัดถูกต้อง (ตัน/วัน)	การนำไปใช้ประโยชน์ (ตัน/วัน)	การนำไปกำจัด (ตัน/วัน)	Landfill (ตัน/วัน)	Compost (ตัน/วัน)	Incinerator (ตัน/วัน)	อื่น ๆ (ตัน/วัน)	จำนวน อปท. ที่ไม่มีการให้บริการ (แห่ง)	ปริมาณขยะที่เกิดขึ้นใน อปท. พื้นที่ที่ไม่ให้บริการ (ตัน/วัน)	ปริมาณขยะที่ถูกนำไปใช้ประโยชน์ (ตัน/วัน)			ปริมาณขยะที่กำจัดไม่ถูกต้อง (ตัน/วัน)
จ.กระบี่	(ตัน/วัน)	(แห่ง)	(ตัน/วัน)	(ตัน/วัน)	(ตัน/วัน)	(ตัน/วัน)	(ตัน/วัน)	(ตัน/วัน)	(ตัน/วัน)	(ตัน/วัน)	(ตัน/วัน)	(ตัน/วัน)	(ตัน/วัน)	(ตัน/วัน)	(ตัน/วัน)	(ตัน/วัน)	(ตัน/วัน)	(ตัน/วัน)	(ตัน/วัน)	
อบต. โคกยาง	5.71	1	5.71	1.19	4.52		1.19												4.52	
อบต. คลิงชัน	5.28	1	5.28	5.28	0.00		5.28												0.00	300.00
อบต. ปากส้าย	6.92	1	6.92	2.70	4.22		2.70												4.22	
อบต. หัวยูน	6.51														1	6.51		6.51	-	
อบต. เหนือคลอง	8.59	1	8.59	3.45	5.14		3.45												5.14	
ทต. เขาพนม	4.82	1	4.82	4.82	0.00		4.82												0.00	1,296.00
อบต. เขาคิน	7.80	1	7.80	7.80	0.00		7.80												0.00	563.00
อบต. เขาพนม	6.18	1	6.18	6.18	0.00		6.18												0.00	
อบต. โดกขาว	5.17														1	5.17		5.17	-	
อบต. พรุเดี่ยว	8.13														1	8.13		8.13	-	
อบต. สิมปูน	8.15														1	8.15		8.15	-	
อบต. หน้าเขา	8.25	1	8.25	8.25	0.00		8.25												0.00	960.00
รวม (ตัน/วัน)	518.22	46.00	418.48	311.33	107.15	-	307.59	3.74	-	3.74	3.74	-	-	-	15.00	99.74	-	99.74	107.15	79,753.00
รวม (ตัน/ปี)	189,148.94	46.00	152,744.77	113,635.45	39,109.32	-	112,270.35	1,365.10	-	1,365.10	1,365.10	-	-	-	15.00	36,404.18	-	36,404.18	39,109.32	79,753.00
	189,148.94		152,744.77	113,635.45				1,365.10		1,365.10						36,404.18			39,109.32	

อื่นๆในจังหวัดกระบี่																				
รวม (ตัน/วัน)	518.22	46.00	418.48	319.71	107.15	-	315.97	3.74	-	3.74	3.74	-	-	-	15.00	99.74	-	99.74	107.15	79,753.00
รวม (ตัน/ปี)	189,148.94	46.00	152,744.77	116,692.33	39,109.32	-	115,327.23	1,365.10	-	1,365.10	1,365.10	-	-	-	15.00	36,404.18	-	36,404.18	39,109.32	79,753.00
	189,148.94		152,801.65	116,692.33				1,365.10		1,365.10						36,404.18			39,109.32	

อปท. รวม 61
 เทศบาล 13
 อบต. 48

จังหวัด	ปริมาณขยะที่เกิดขึ้น	จำนวน อปท. ที่มีการให้บริการ	พื้นที่ที่มีการให้บริการ											พื้นที่ที่ไม่มีการให้บริการ				ปริมาณขยะสะสม	
			ปริมาณขยะที่เกิดขึ้นใน อปท. พื้นที่ให้บริการ	ปริมาณขยะที่เก็บขนไปกำจัด	ปริมาณขยะที่ถูกนำไปใช้ประโยชน์	ปริมาณขยะที่ไม่มีการให้บริการ	ปริมาณขยะที่กำจัดไม่ถูกต้อง	ปริมาณขยะที่กำจัดถูกต้อง	การนำไปใช้ประโยชน์	การนำไปกำจัด	Landfill	Compost	Incinerator	อื่น ๆ	จำนวน อปท. ที่ไม่มีการให้บริการ	ปริมาณขยะที่เกิดขึ้นใน อปท. พื้นที่ที่ไม่ให้บริการ	ปริมาณขยะที่ถูกนำไปใช้ประโยชน์		ปริมาณขยะที่กำจัดไม่ถูกต้อง
จ.กระบี่	(ตัน/วัน)	(แห่ง)	(ตัน/วัน)	(ตัน/วัน)	(ตัน/วัน)	(ตัน/วัน)	(ตัน/วัน)	(ตัน/วัน)	(ตัน/วัน)	(ตัน/วัน)	(ตัน/วัน)	(ตัน/วัน)	(ตัน/วัน)	(ตัน/วัน)	(ตัน/วัน)	(ตัน/วัน)	(ตัน/วัน)	(ตัน/วัน)	(ตัน)

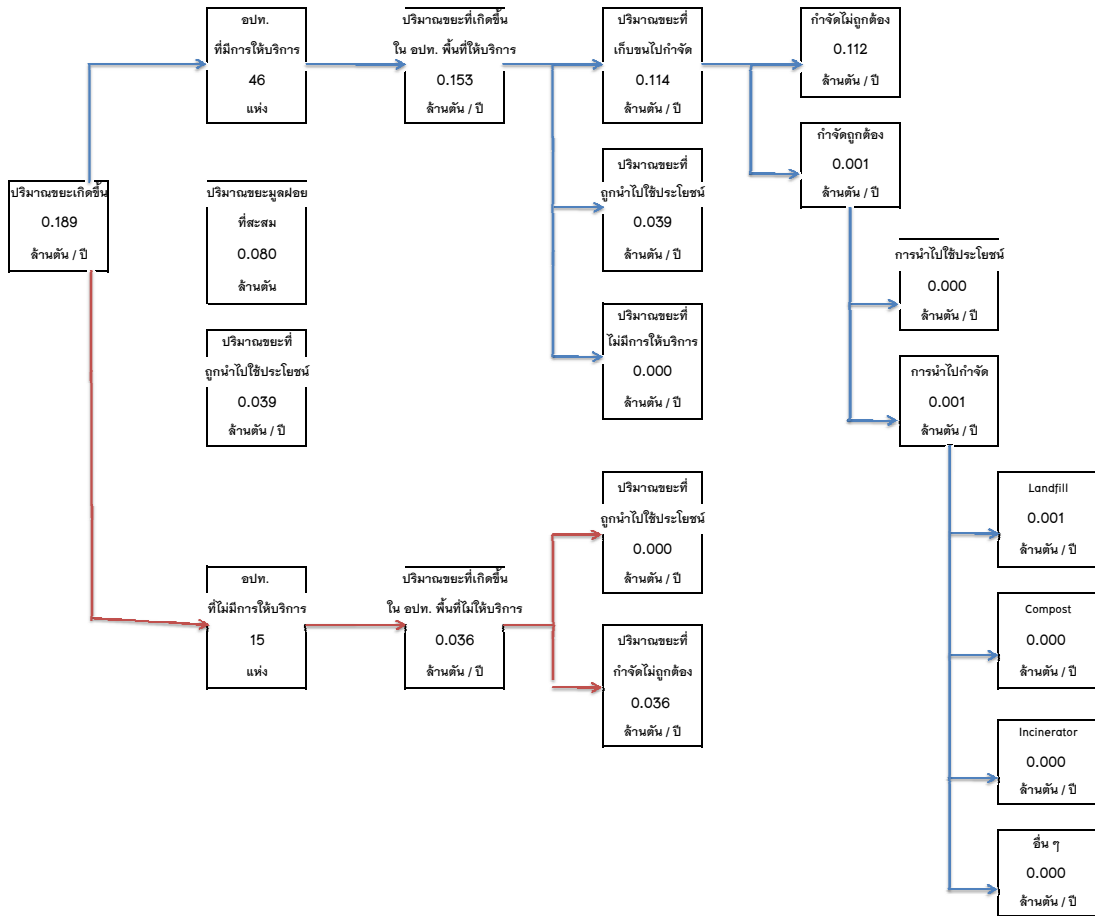

จังหวัด	เทศบาล	อบต.	อบจ. ที่มี site	รวม อบท.	ปริมาณขยะที่เกิดขึ้น	พื้นที่ที่มีการให้บริการ										พื้นที่ที่ไม่มีการให้บริการ					ปริมาณขยะที่ถูกต้อง	ปริมาณขยะสะสม		
						จำนวน อบท. ที่มีการให้บริการ	ปริมาณขยะที่เกิดขึ้นใน อบท. พื้นที่ให้บริการ	ปริมาณขยะที่เก็บขนไปกำจัด	ปริมาณขยะที่ถูกนำไปใช้ประโยชน์	ปริมาณขยะที่ไม่มีการให้บริการ	ปริมาณขยะที่ไม่กำจัดถูกต้อง	ปริมาณขยะที่กำจัดถูกต้อง	การนำไปใช้ประโยชน์	การนำไปกำจัด	Landfill	Compost	Incinerator	อื่น ๆ	จำนวน อบท. ที่ไม่มีการให้บริการ	ปริมาณขยะที่เกิดขึ้นใน อบท. พื้นที่ที่ไม่ให้บริการ			ปริมาณขยะที่ถูกนำไปใช้ประโยชน์	ปริมาณขยะที่ไม่ถูกต้อง
สสภ. 16	(แห่ง)	(แห่ง)	(แห่ง)	(แห่ง)	(ตัน/ปี)	(แห่ง)	(ตัน/ปี)	(ตัน/ปี)	(ตัน/ปี)	(ตัน/ปี)	(ตัน/ปี)	(ตัน/ปี)	(ตัน/ปี)	(ตัน/ปี)	(ตัน/ปี)	(ตัน/ปี)	(ตัน/ปี)	(ตัน/ปี)	(ตัน/ปี)	(ตัน/ปี)	(ตัน/ปี)	(ตัน/ปี)	(ตัน)	
สงขลา	45	95	-	140	582,967.01	67.00	450,386.44	233,289.75	217,096.69	-	206,020.60	27,269.15	-	27,269.15	27,269.15	-	-	-	73.00	132,580.57	-	132,580.57	217,096.69	2,471,840.40
นราธิวาส	15	73	-	88	259,539.85	33.00	134,763.71	52,625.70	82,136.01	-	40,190.15	12,435.55	-	12,435.55	12,435.55	-	-	-	55.00	124,776.13	-	124,776.13	82,136.01	79,096.00
ยะลา	15	48	-	63	194,847.15	41.00	152,503.39	68,773.30	83,730.09	-	50,242.25	18,531.05	-	18,531.05	18,531.05	-	-	-	22.00	42,343.76	-	42,343.76	83,730.09	231,029.40
ปัตตานี	16	97	-	113	226,139.63	54.00	135,544.61	57,903.60	77,641.01	-	57,903.60	-	-	-	-	-	-	-	59.00	90,595.02	-	90,595.02	77,641.01	67,157.75
พัทลุง	48	25	-	73	183,536.21	41.00	106,089.60	53,067.35	53,022.25	-	41,022.35	12,045.00	-	12,045.00	12,045.00	-	-	-	32.00	77,446.61	-	77,446.61	53,022.25	84,577.50
รวม	139	338	-	477	1,447,029.85	236.00	979,287.75	465,659.70	513,628.05	-	395,378.95	70,280.75	-	70,280.75	70,280.75	-	-	-	241.00	467,742.09	-	467,742.09	513,628.05	2,933,701.05
					477	1,447,029.85		979,287.75	465,659.70		395,378.95	70,280.75		70,280.75	70,280.75				241.00	467,742.09		467,742.09	513,628.05	2,933,701.05

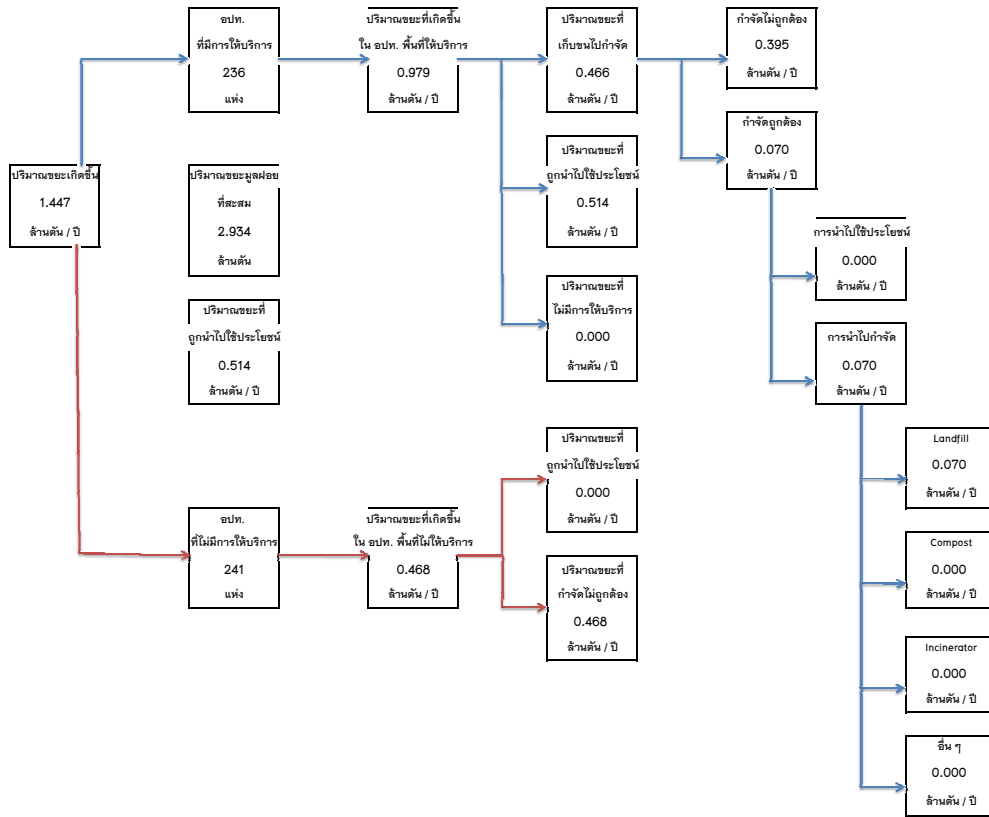

ตารางที่ 16.1 ข้อมูลการสำรวจขยะมูลฝอย (Second Draft) จ.สงขลา / สสจ. 16

จังหวัด	ปริมาณขยะที่เกิดขึ้น	พื้นที่ที่มีการให้บริการ													พื้นที่ที่ไม่มีการให้บริการ				ปริมาณขยะสะสม		
		จำนวน อปท. ที่มีการให้บริการ	ปริมาณขยะที่เกิดขึ้นใน อปท. พื้นที่ให้บริการ	ปริมาณขยะที่เก็บขนไปกำจัด	ปริมาณขยะที่ถูกนำไปใช้ประโยชน์	ปริมาณขยะที่ไม่มีการให้บริการ	ปริมาณขยะที่กำจัดไม่ถูกต้อง	ปริมาณขยะที่กำจัดถูกต้อง	การนำไปใช้ประโยชน์	การนำไปกำจัด	Landfill	Compost	Incinerator	อื่น ๆ	จำนวน อปท. ที่ไม่มีการให้บริการ	ปริมาณขยะที่เกิดขึ้นใน อปท. พื้นที่ที่ไม่ให้บริการ	ปริมาณขยะที่ถูกนำไปใช้ประโยชน์	ปริมาณขยะที่กำจัดไม่ถูกต้อง		ปริมาณขยะที่ถูกนำไปใช้ประโยชน์ (5)+(9)+(17)	
จ.สงขลา	(ตัน/วัน)	(แห่ง)	(ตัน/วัน)	(ตัน/วัน)	(ตัน/วัน)	(ตัน/วัน)	(ตัน/วัน)	(ตัน/วัน)	(ตัน/วัน)	(ตัน/วัน)	(ตัน/วัน)	(ตัน/วัน)	(ตัน/วัน)	(ตัน/วัน)	(ตัน/วัน)	(ตัน/วัน)	(ตัน/วัน)	(ตัน/วัน)	(ตัน/วัน)		
ทท.สงขลา	134.00	1	134.00	79.34	54.66		79.34												54.66	155,454.00	
ทท.เขารูปช้าง	44.27	1	44.27	31.62	12.65		31.62													12.65	
ทท.เกาะแก้ว	11.12	1	11.12	4.30	6.82		4.30													6.82	
ทท.พะวง	29.40	1	29.40	16.37	13.03		16.37													13.03	
อบต.เกาะยอ	4.36	1	4.36	3.05	1.31		3.05													1.31	
อบต.ทุ่งหวัง	9.35	1	9.35	1.89	7.46		1.89													7.46	
อบต.เทศบาลนครหาดใหญ่	298.46	1	298.46	166.51	131.95		166.51													131.95	1,904,000.00
อบต.คลองอยู่ติง	2.55														1	2.55		2.55		0.00	
อบต.ดงสูง	6.55	1	6.55	1.73	4.82		1.73													4.82	
อบต.ท่าข้าม	7.20	1	7.20	0.39	6.81		0.39													6.81	
อบต.ทุ่งใหญ่	4.58	1	4.58	1.21	3.37		1.21													3.37	
อบต.ทะเลตง	5.18	1	5.18	1.36	3.82				1.36		1.36									3.82	
ทท.กระแสสินธุ์	3.08														1	3.08		3.08		0.00	
ทท.เชิงแส	3.02														1	3.02		3.02		0.00	
อบต.เกาะใหญ่	6.17														1	6.17		6.17		0.00	
อบต.โรง	2.50														1	2.50		2.50		0.00	
อบต.ทท.ทุ่งลาน	6.83														1	6.83		6.83		0.00	
ทท.โคกม่วง	7.57														1	7.57		7.57		0.00	
อบต.คลองทูล	4.64														1	4.64		4.64		0.00	
อบต.คลองทอยโข่ง	5.66														1	5.66		5.66		0.00	
ทท.ควนเนียง	4.18	1	4.18	4.00	0.18		4.00													0.18	22,500.00
ทท.บางทวีป	9.36														1	9.36		9.36		0.00	
อบต.ควนโหล	4.92														1	4.92		4.92		0.00	
อบต.วัดคูมิ	9.76														1	9.76		9.76		0.00	
อบต.ห้วยลึก	4.43														1	4.43		4.43		0.00	
ทท.จระนะ	6.81	1	6.81	6.00	0.81		6.00													0.81	28,800.00
ทท.บ้านนา	9.17														1	9.17		9.17		0.00	
ทท.นาทับ	12.69	1	12.69	2.50	10.19		2.50													10.19	2,880.00
อบต.ชุมเค็ดหวาย	2.76														1	2.76		2.76		0.00	
อบต.คลองเปียว	4.95	1	4.95	2.00	2.95		2.00													2.95	7,200.00
อบต.คู	5.69														1	5.69		5.69		0.00	
อบต.แค	3.12														1	3.12		3.12		0.00	
อบต.จะโหนด	6.91														1	6.91		6.91		0.00	
อบต.ดงลิ้น	8.93	1	8.93	1.22	7.71		1.22													7.71	
อบต.ท่าหม่อโทร	5.96														1	5.96		5.96		0.00	
อบต.นาทวี	6.89														1	6.89		6.89		0.00	
อบต.น้ำขาว	3.46														1	3.46		3.46		0.00	
อบต.ป่าชิง	4.10														1	4.10		4.10		0.00	
อบต.สะกอม	7.46	1	7.46	1.00	6.46		1.00													6.46	
อบต.สะพานไม้แก่น	5.27	1	5.27	0.10	5.17		0.10													5.17	360.00
ทท.เทพา	2.67	1	2.67	2.00	0.67		2.00													0.67	4,500.00
ทท.ลำไพล	15.54	1	15.54	0.50	15.04		0.50													15.04	337.50
อบต.เกาะสะบ้า	5.09														1	5.09		5.09		0.00	
อบต.ท่าม่วง	15.24	1	15.24	10.00	5.24		10.00													5.24	2,400.00
อบต.เทพา	8.92	1	8.92	5.00	3.92		5.00													3.92	
อบต.ปากบาง	8.31														1	8.31		8.31		0.00	
อบต.วังใหญ่	6.09	1	6.09	5.00	1.09		5.00													1.09	1,026.00
อบต.สะกอม	7.00														1	7.00		7.00		0.00	174.00

ตารางที่ 16.1 ข้อมูลการสำรวจขยะมูลฝอย (Second Draft) จ.สงขลา / สสภ. 16

จังหวัด	ปริมาณขยะที่เกิดขึ้น	พื้นที่ที่มีการให้บริการ													พื้นที่ที่ไม่มีการให้บริการ				ปริมาณขยะสะสม
		จำนวน อปท. ที่มีการให้บริการ	ปริมาณขยะที่เกิดขึ้นใน อปท.	ปริมาณขยะที่เก็บขนไปกำจัด	ปริมาณขยะที่นำไปใช้ประโยชน์	ปริมาณขยะที่ไม่มีการให้บริการ	ปริมาณขยะที่กำจัดไม่ถูกต้อง	ปริมาณขยะที่กำจัดถูกต้อง	การนำไปใช้ประโยชน์	การนำไปกำจัด	Landfill	Compost	Incinerator	อื่น ๆ	จำนวน อปท. ที่ไม่มีการให้บริการ	ปริมาณขยะที่เกิดขึ้นใน อปท. พื้นที่ที่ไม่มีการให้บริการ	ปริมาณขยะที่นำไปใช้ประโยชน์	ปริมาณขยะที่กำจัดไม่ถูกต้อง	
จ.สงขลา	(ตัน/วัน)	(แห่ง)	(ตัน/วัน)	(ตัน/วัน)	(ตัน/วัน)	(ตัน/วัน)	(ตัน/วัน)	(ตัน/วัน)	(ตัน/วัน)	(ตัน/วัน)	(ตัน/วัน)	(ตัน/วัน)	(ตัน/วัน)	(ตัน/วัน)	(ตัน/วัน)	(ตัน/วัน)	(ตัน/วัน)	(ตัน/วัน)	(ตัน/วัน)
ทต.นาทวี	7.15	1	7.15	7.00	0.15		7.00											0.15	16,200.00
ทต.นาทวีนอก	9.20	1	9.20	1.60	7.60		1.60											7.60	
อบต.คลองคว่าง	5.02													1	5.02		5.02	0.00	
อบต.คลองทราย	5.39	1	5.39	0.48	4.91		0.48											4.91	
อบต.นาง	3.82													1	3.82		3.82	0.00	
อบต.พันช้าง	6.31													1	6.31		6.31	0.00	
อบต.ท่าบ่อ	5.08						0.00							1	5.08		5.08	0.00	
อบต.นาหมอกศรี	2.69	1	2.69	1.00	1.69		1.00											1.69	100.80
อบต.ประกอบ	5.58													1	5.58		5.58	0.00	
อบต.ปลักหนู	4.41	1	4.41	0.10	4.31		0.10											4.31	720.00
อบต.สะทอน	6.75													1	6.75		6.75	0.00	
อบต.คลองหรีง	3.95													1	3.95		3.95	0.00	
อบต.ทุ่งขี้ผึ้ง	4.89	1	4.89	0.50	4.39		0.50											4.39	
อบต.นาหมอก	7.31	1	7.31	1.96	5.35		1.96											5.35	
อบต.พิงคร	4.15													1	4.15		4.15	0.00	
ทต.ท่าช้าง	20.27	1	20.27	5.91	14.36		5.91											14.36	
ทต.บ้านหวาร	3.69	1	3.69	1.03	2.66		1.03											2.66	
อบต.บางกล่ำ	3.31													1	3.31		3.31	0.00	
อบต.แม่ทอม	2.05													1	2.05		2.05	0.00	
ทต.บ่อตรู	11.83	1	11.83	5.00	6.83		5.00											6.83	9,000.00
ทต.ระโนด	5.05	1	5.05	5.00	0.05		5.00											0.05	19,008.00
ทต.ปากแตระ	6.07	1	6.07	3.50	2.57		3.50											2.57	
อบต.คลองแดน	3.02													1	3.02		3.02	0.00	
อบต.แดนสงวน	2.45													1	2.45		2.45	0.00	
อบต.ตะเคียน	3.73													1	3.73		3.73	0.00	
อบต.ท่าบอน	8.63													1	8.63		8.63	0.00	
อบต.บ้านขาว	4.45													1	4.45		4.45	0.00	
อบต.บ้านใหม่	3.94													1	3.94		3.94	0.00	
อบต.พิมาย	3.11													1	3.11		3.11	0.00	
อบต.ระโนด	4.60													1	4.60		4.60	0.00	
อบต.ระวะ	4.99													1	4.99		4.99	0.00	
อบต.วัดสน	1.83													1	1.83		1.83	0.00	
ทต.กำแพงเพชร	17.29	1	17.29	2.50	14.79		2.50											14.79	720.00
ทต.กำแพงเพชร	4.98	1	4.98	3.50	1.48		3.50											1.48	810.00
ทต.นาสีทอง	2.74	1	2.74	1.00	1.74		1.00											1.74	777.60
ทต.สุทนต์	11.37	1	11.37	5.00	6.37		5.00											6.37	30,000.00
อบต.เขาพระ	12.44	1	12.44	1.00	11.44		1.00											11.44	60.00
อบต.ควนรู	5.47	1	5.47	1.50	3.97		1.50											3.97	3,840.00
อบต.ท่าชะมวง	15.75	1	15.75	4.00	11.75		4.00											11.75	
ทต.สังขะ	3.00	1	3.00	2.00	1.00		2.00											1.00	2,160.00
อบต.กระดังงา	4.15													1	4.15		4.15	0.00	
อบต.คลองวี	3.40													1	3.40		3.40	0.00	
อบต.คูซูด	4.70	1	4.70	1.50	3.20		1.50											3.20	2,250.00
อบต.จะทิ้งพระ	2.77													1	2.77		2.77	0.00	
อบต.ชุมพล	4.86													1	4.86		4.86	0.00	
อบต.คีหลง	3.12													1	3.12		3.12	0.00	
อบต.ท่าหิน	3.78													1	3.78		3.78	0.00	
อบต.บ่อदान	3.33													1	3.33		3.33	0.00	

ตารางที่ 16.1 ข้อมูลการสำรวจขยะมูลฝอย (Second Draft) จ.สงขลา / สสจ. 16

จังหวัด	ปริมาณขยะที่เกิดขึ้น	พื้นที่ที่มีการให้บริการ													พื้นที่ที่ไม่มีการให้บริการ				ปริมาณขยะสะสม	
		จำนวน อปท. ที่มีการให้บริการ	ปริมาณขยะที่เกิดขึ้นใน อปท. พื้นที่ให้บริการ	ปริมาณขยะที่เก็บขนไปกำจัด	ปริมาณขยะที่ถูกนำไปใช้ประโยชน์	ปริมาณขยะที่ไม่มีการให้บริการ	ปริมาณขยะที่กำจัดไม่ถูกต้อง	ปริมาณขยะที่กำจัดถูกต้อง	การนำไปใช้ประโยชน์	การนำไปกำจัด	Landfill	Compost	Incinerator	อื่น ๆ	จำนวน อปท. ที่ไม่มีการให้บริการ	ปริมาณขยะที่เกิดขึ้นใน อปท. พื้นที่ที่ไม่ให้บริการ	ปริมาณขยะที่ถูกนำไปใช้ประโยชน์	กำจัดไม่ถูกต้อง		นำไปใช้ประโยชน์ (5)+(9)+(17)
จ.สงขลา	(ตัน/วัน)	(แห่ง)	(ตัน/วัน)	(ตัน/วัน)	(ตัน/วัน)	(ตัน/วัน)	(ตัน/วัน)	(ตัน/วัน)	(ตัน/วัน)	(ตัน/วัน)	(ตัน/วัน)	(ตัน/วัน)	(ตัน/วัน)	(ตัน/วัน)	(ตัน/วัน)	(ตัน/วัน)	(ตัน/วัน)	(ตัน/วัน)	(ตัน/วัน)	(ตัน)
อบต.ปอแตง	4.36														1	4.36		4.36	0.00	
อบต.วัดจันทร์	3.40														1	3.40		3.40	0.00	
อบต.สามชัย	3.56														1	3.56		3.56	0.00	
ทม.สะเดา	23.59	1	23.59	18.30	5.29		18.30												5.29	192,000.00
ทม.ป่าดงเขาร	17.77	1	17.77	9.30	8.47		9.30												8.47	
ทต.ปรีก	6.25	1	6.25	3.00	3.25		3.00												3.25	1,312.50
ทต.สำนักขาม	23.49	1	23.49	22.90	0.59		22.90												0.59	
ทต.ป่าดง	10.13														1	10.13		10.13	0.00	
ทต.คลองมะ	8.49	1	8.49	6.80	1.69		6.80												1.69	
อบต.เขามิเกียด	4.65	1	4.65	1.70	2.95		1.70												2.95	
อบต.ท่าโพธิ์	6.00	1	6.00	1.11	4.89		1.11												4.89	
อบต.ทุ่งหมอ	6.64														1	6.64		6.64	0.00	
อบต.ปรีก	11.63	1	11.63	3.40	8.23		3.40												8.23	
อบต.พิงลา	3.96	1	3.96	1.60	2.36		1.60												2.36	
อบต.สำนักแก้ว	15.39	1	15.39	2.00	13.39		2.00												13.39	
ทต.สะบ้าย้อย	1.57	1	1.57	1.00	0.57		1.00												0.57	450.00
อบต.เขาแดง	7.10														1	7.10		7.10	0.00	
อบต.คูหา	8.55														1	8.55		8.55	0.00	
อบต.จะแหน	6.76														1	6.76		6.76	0.00	
อบต.ทุ่งพอ	9.25														1	9.25		9.25	0.00	
อบต.ธารคีรี	5.25														1	5.25		5.25	0.00	
อบต.บ้านโหนด	5.93														1	5.93		5.93	0.00	
อบต.ป่าโพธิ์	4.40														1	4.40		4.40	0.00	
อบต.เปียน	7.66														1	7.66		7.66	0.00	
อบต.สะบ้าย้อย	10.18	1	10.18	1.50	8.68		1.50												8.68	
ทม.สิงหนคร	43.20	1	43.20	11.92	31.28		11.92												31.28	
ทม.ม่วงงาม	13.61	1	13.61	2.35	11.26		2.35												11.26	
ทต.ชะแล้	2.92														1	2.92		2.92	0.00	
อบต.สิงไค	4.81														1	4.81		4.81	0.00	
อบต.ห่านบ	3.87														1	3.87		3.87	0.00	
อบต.บางเขียด	3.02														1	3.02		3.02	0.00	
อบต.ป่ากรอ	2.25														1	2.25		2.25	0.00	
อบต.ป่าซาด	2.57														1	2.57		2.57	0.00	
อบต.วีแดง	2.44														1	2.44		2.44	0.00	
อบต.วัดขนุน	7.24														1	7.24		7.24	0.00	
ทม.บ้านพรุ	26.02	1	26.02	17.11	8.91		17.11			17.11									8.91	
ทม.คลองแห	36.85	1	36.85	22.00	14.85		22.00												14.85	
ทม.ควนลิ่ง	47.78	1	47.78	36.50	11.28		36.50												11.28	18,000.00
ทม.คยหงส์	51.70	1	51.70	39.89	11.81		39.89			39.89									11.81	
ทม.ทุ่งคำเสา	18.22	1	18.22	12.00	6.22		12.00												6.22	44,800.00
ทต.พะวง	13.14	1	13.14	11.62	1.52		11.62			11.62									1.52	
ทต.บ้านไร่ (บ้านพุง)	6.76	1	6.76	4.73	2.03		4.73			4.73									2.03	
ทต.น้ำน้อย	13.62	1	13.62	3.75	9.87		3.75												9.87	
ทต.คูเต่า	11.15	1	11.15	2.50	8.65		2.50												8.65	
รวม (ตัน/วัน)	1,597.17	67.00	1,233.94	639.15	594.79	-	564.44	74.71	-	74.71	74.71	-	-	-	73.00	363.23	-	363.23	594.79	2,471,840.40
รวม (ตัน/ปี)	582,967.01	67.00	450,386.44	233,289.75	217,096.69	-	206,020.60	27,269.15	-	27,269.15	27,269.15	-	-	-	73.00	132,580.57	-	132,580.57	217,096.69	2,471,840.40
	582,967.01		450,386.44	233,289.75				27,269.15		27,269.15						132,580.57			217,096.69	

จังหวัด	ปริมาณขยะที่เกิดขึ้น	พื้นที่ที่มีการให้บริการ												พื้นที่ที่ไม่มีการให้บริการ						
		จำนวน อปท. ที่มีการให้บริการ	ปริมาณขยะที่เกิดขึ้นใน อปท. พื้นที่ให้บริการ (ตัน/วัน)	ปริมาณขยะที่เก็บขนไปกำจัด (ตัน/วัน)	ปริมาณขยะที่ถูกนำไปใช้ประโยชน์ (ตัน/วัน)	ปริมาณขยะที่ไม่มีการให้บริการ (ตัน/วัน)	ปริมาณขยะที่กำจัดไม่ถูกต้อง (ตัน/วัน)	ปริมาณขยะที่กำจัดถูกต้อง (ตัน/วัน)	การนำไปใช้ประโยชน์ (ตัน/วัน)	การนำไปกำจัด (ตัน/วัน)	Landfill (ตัน/วัน)	Compost (ตัน/วัน)	Incinerator (ตัน/วัน)	อื่น ๆ (ตัน/วัน)	จำนวน อปท. ที่ไม่มีการให้บริการ	ปริมาณขยะที่เกิดขึ้นใน อปท. พื้นที่ให้บริการ (ตัน/วัน)	ปริมาณขยะที่ถูกนำไปใช้ประโยชน์ (ตัน/วัน)	ปริมาณขยะที่กำจัดไม่ถูกต้อง (ตัน/วัน)	ปริมาณขยะที่ถูกนำไปใช้ประโยชน์ (5)+(9)+(17) (ตัน/วัน)	ปริมาณขยะสะสม (ตัน)
สงขลา	(ตัน/วัน)	(แห่ง)	(ตัน/วัน)	(ตัน/วัน)	(ตัน/วัน)	(ตัน/วัน)	(ตัน/วัน)	(ตัน/วัน)	(ตัน/วัน)	(ตัน/วัน)	(ตัน/วัน)	(ตัน/วัน)	(ตัน/วัน)	(แห่ง)	(ตัน/วัน)	(ตัน/วัน)	(ตัน/วัน)	(ตัน/วัน)	(ตัน)	(ตัน)
เทศบาล	45																			
อบต.	95																			

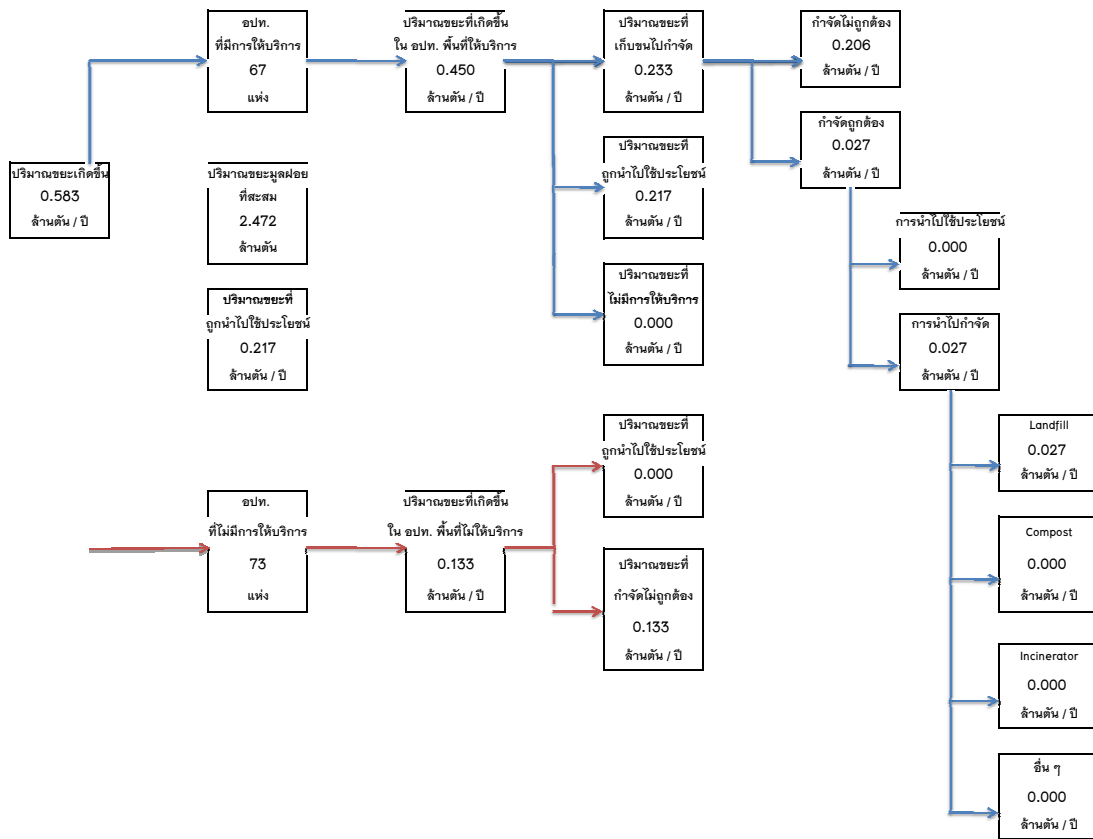

จ.สงขลา
สสภ. 16

ตารางที่ 16.2 ข้อมูลการสำรวจขยะมูลฝอย (Second Draft) จ.นราธิวาส / สสจ. 16

จังหวัด	ปริมาณขยะที่เกิดขึ้น	จำนวน อปท. ที่มีการให้บริการ	ปริมาณขยะที่เกิดขึ้นใน อปท. พื้นที่ให้บริการ	ปริมาณขยะที่เก็บขนไม่กำจัด	ปริมาณขยะที่ถูกนำไปใช้ประโยชน์	ปริมาณขยะที่ไม่มีการให้บริการ	ปริมาณขยะที่กำจัดไม่ถูกต้อง	ปริมาณขยะที่กำจัดถูกต้อง	การนำไปใช้ประโยชน์	การนำไปกำจัด	Landfill	Compost	Incinerator	อื่น ๆ	พื้นที่ที่ไม่มีการให้บริการ					ปริมาณขยะที่ถูกนำไปใช้ประโยชน์ (5)+(9)+(17)	ปริมาณขยะสะสม
															จำนวน อปท. ที่ไม่มีการให้บริการ	ปริมาณขยะที่เกิดขึ้นใน อปท. พื้นที่ที่ไม่มีการให้บริการ	ปริมาณขยะที่ถูกนำไปใช้ประโยชน์	ปริมาณขยะที่กำจัดไม่ถูกต้อง	ปริมาณขยะที่ถูกนำไปใช้ประโยชน์		
จ.นราธิวาส	(ตัน/วัน)	(แห่ง)	(ตัน/วัน)	(ตัน/วัน)	(ตัน/วัน)	(ตัน/วัน)	(ตัน/วัน)	(ตัน/วัน)	(ตัน/วัน)	(ตัน/วัน)	(ตัน/วัน)	(ตัน/วัน)	(ตัน/วัน)	(ตัน/วัน)	(แห่ง)	(ตัน/วัน)	(ตัน/วัน)	(ตัน/วัน)	(ตัน/วัน)	(ตัน/วัน)	(ตัน)
ทต.นราธิวาส	47.46	1	47.46	27.69	19.77		27.69													19.77	
อบต.กะลุวอ	8.68														1	8.68		8.68		0.00	
อบต.กะลุวอเหนือ	14.33	1	14.33	2.50	11.83		2.50													11.83	
อบต.โคกเคียน	18.57	1	18.57	0.10	18.47		0.10													18.47	1,710.00
อบต.บางปอ	9.25														1	9.25		9.25		0.00	
อบต.มะม่วงค่อม	6.89	1	6.89	3.00	3.89		3.00													3.89	2,160.00
อบต.ลำภู	10.31	1	10.31	2.30	8.01		2.30													8.01	
อบต.จะนะ	11.77	1	11.77	2.00	9.77		2.00													9.77	8,030.00
อบต.พหลมหาร	5.60														1	5.60		5.60		0.00	
อบต.ช้างเผือก	6.41														1	6.41		6.41		0.00	
อบต.ศูซงญอ	8.67	1	8.67	1.00	7.67		1.00													7.67	3,000.00
อบต.จวบ	10.56	1	10.56	5.00	5.56		5.00													5.56	2,160.00
อบต.บูเก็ด	16.04														1	16.04		16.04		0.00	
อบต.มะรือโบออก	8.19														1	8.19		8.19		0.00	
ทต.ตากใบ	21.17	1	21.17	7.23	13.94		7.23													13.94	
อบต.น่านาดี	4.25														1	4.25		4.25		0.00	
อบต.โพธิ์	6.22														1	6.22		6.22		0.00	
อบต.เกาะสะท้อน	8.81	1	8.81	1.33	7.48			1.33		1.33										7.48	
อบต.บางขุนทอง	4.74														1	4.74		4.74		0.00	
อบต.พรหม	5.48														1	5.48		5.48		0.00	
อบต.โพธิ์วัน	8.25														1	8.25		8.25		0.00	
อบต.ศาลาใหม่	8.46														1	8.46		8.46		0.00	
ทต.ตันโทร	4.62	1	4.62	4.00	0.62		4.00													0.62	576.00
ทต.บาเจาะ	8.69	1	8.69	5.00	3.69		5.00													3.69	1,920.00
อบต.ปะลุภาสามะ	7.05														1	7.05		7.05		0.00	
อบต.บาเจาะ	3.33														1	3.33		3.33		0.00	
อบต.เกาะมาดี	6.07														1	6.07		6.07		0.00	
อบต.บากระหมือ	5.49														1	5.49		5.49		0.00	
อบต.บากระใต้	5.94														1	5.94		5.94		0.00	
อบต.ลูโบะสาวอ	6.13														1	6.13		6.13		0.00	
ทต.ยิงอ	3.13	1	3.13	2.00	1.13		2.00													1.13	72.00
อบต.ตะปอเยาะ	8.08	1	8.08	2.50	5.58		2.50													5.58	28,287.50
อบต.ยิงอ	5.79	1	5.79	2.00	3.79		2.00													3.79	
อบต.ละหาร	7.14														1	7.14		7.14		0.00	
อบต.ลูโบะปือซา	4.47														1	4.47		4.47		0.00	
อบต.ลูโบะบายะ	4.04														1	4.04		4.04		0.00	
อบต.จอมบะ	7.45														1	7.45		7.45		0.00	
ทต.ตันหยงมัส	6.14	1	6.14	5.50	0.64		5.50													0.64	1,140.00
ทต.มะรือโบตก	8.11	1	8.11	6.00	2.11		6.00													2.11	4,800.00
อบต.กาดีซา	12.46	1	12.46	1.50	10.96		1.50													10.96	202.50
อบต.เจลิม	9.41														1	9.41		9.41		0.00	
อบต.บองอ	13.71														1	13.71		13.71		0.00	
อบต.ตันหยงลิมอ	6.87														1	6.87		6.87		0.00	
อบต.ปาโงสะโต	9.07														1	9.07		9.07		0.00	
อบต.มะรือโบตก	4.04														1	4.04		4.04		0.00	
อบต.ตันหยงมัส	10.55	1	10.55	1.00	9.55		1.00													9.55	
ทต.รือเสาะ	7.79	1	7.79	7.00	0.79		7.00													0.79	6,480.00
อบต.โคกสะตอ	5.57														1	5.57		5.57		0.00	

จังหวัด	ปริมาณขยะที่เกิดขึ้น	พื้นที่ที่มีการให้บริการ													พื้นที่ที่ไม่มีการให้บริการ					
		จำนวน อปท. ที่มีการให้บริการ	ปริมาณขยะที่เกิดขึ้นใน อปท. พื้นที่ให้บริการ	ปริมาณขยะที่เก็บขนไปกำจัด	ปริมาณขยะที่ถูกนำไปใช้ประโยชน์	ปริมาณขยะที่ไม่มีการให้บริการ	ปริมาณขยะที่กำจัดไม่ถูกต้อง	ปริมาณขยะที่กำจัดถูกต้อง	การนำไปใช้ประโยชน์	การนำไปกำจัด	Landfill	Compost	Incinerator	อื่น ๆ	จำนวน อปท. ที่ไม่มีการให้บริการ	ปริมาณขยะที่เกิดขึ้นใน อปท. พื้นที่ที่ไม่มีการให้บริการ	ปริมาณขยะที่ถูกนำไปใช้ประโยชน์	ปริมาณขยะที่กำจัดไม่ถูกต้อง	ปริมาณขยะที่ถูกนำไปใช้ประโยชน์ (5)+(9)+(17)	ปริมาณขยะสะสม
จ.นราธิวาส	(ตัน/วัน)	(แห่ง)	(ตัน/วัน)	(ตัน/วัน)	(ตัน/วัน)	(ตัน/วัน)	(ตัน/วัน)	(ตัน/วัน)	(ตัน/วัน)	(ตัน/วัน)	(ตัน/วัน)	(ตัน/วัน)	(ตัน/วัน)	(ตัน/วัน)	(แห่ง)	(ตัน/วัน)	(ตัน/วัน)	(ตัน/วัน)	(ตัน/วัน)	(ตัน)

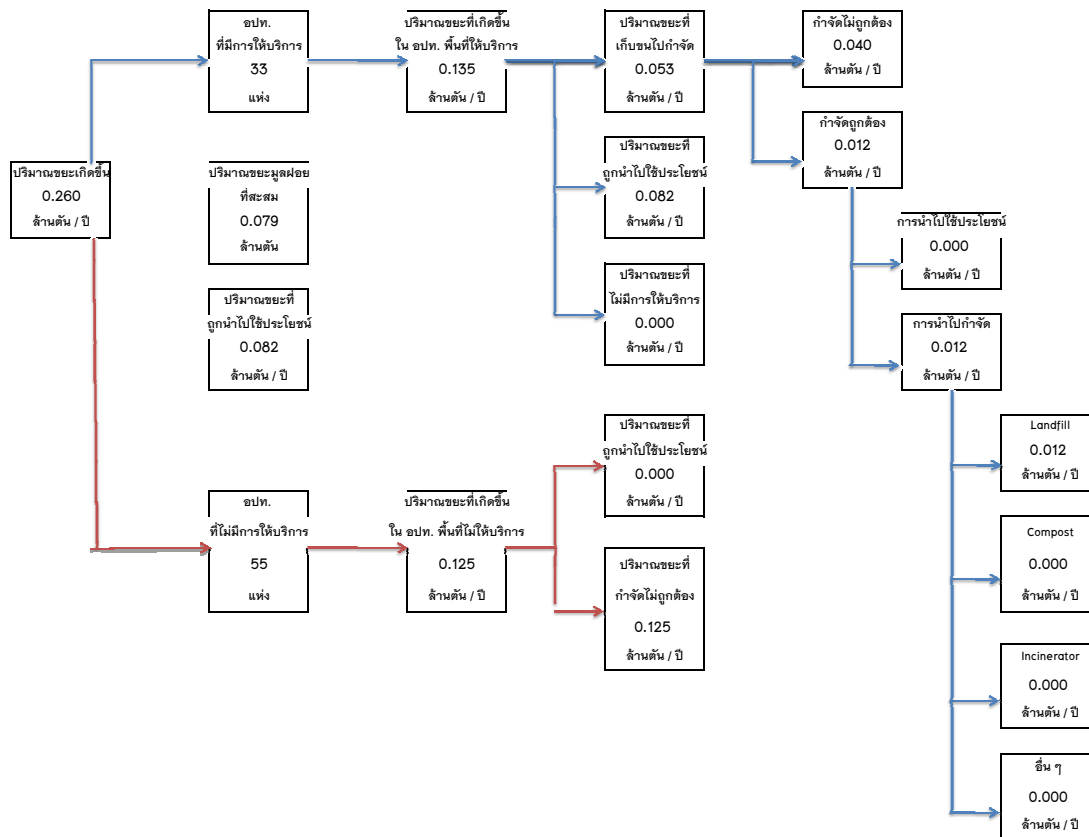

จ.นราธิวาส
สสภ. 16

ตารางที่ 16.3 ข้อมูลการสำรวจขยะมูลฝอย (Second Draft) จ.ยะลา / สผ. 16

จังหวัด	ปริมาณขยะที่เกิดขึ้น (ตัน/วัน)	จำนวน อปท. ที่มีการให้บริการ (แห่ง)	พื้นที่ที่มีการให้บริการ												พื้นที่ที่ไม่มีการให้บริการ				ปริมาณขยะที่ถูกนำไปใช้ประโยชน์ (5)+(9)+(17) (ตัน/วัน)	ปริมาณขยะสะสม (ตัน)	
			ปริมาณขยะที่เกิดขึ้นใน อปท. พื้นที่ให้บริการ (ตัน/วัน)	ปริมาณขยะที่เก็บขนไปกำจัด (ตัน/วัน)	ปริมาณขยะที่ถูกนำไปใช้ประโยชน์ (ตัน/วัน)	ปริมาณขยะที่ไม่มีการให้บริการ (ตัน/วัน)	ปริมาณขยะที่กำจัดไม่ถูกต้อง (ตัน/วัน)	ปริมาณขยะที่กำจัดถูกต้อง (ตัน/วัน)	การนำไปใช้ประโยชน์ (ตัน/วัน)	การนำไปกำจัด (ตัน/วัน)	Landfill (ตัน/วัน)	Compost (ตัน/วัน)	Incinerator (ตัน/วัน)	อื่น ๆ (ตัน/วัน)	จำนวน อปท. ที่ไม่มีการให้บริการ (แห่ง)	ปริมาณขยะที่เกิดขึ้นใน อปท. พื้นที่ที่ไม่ให้บริการ (ตัน/วัน)	ปริมาณขยะที่ถูกนำไปใช้ประโยชน์ (ตัน/วัน)	ปริมาณขยะที่กำจัดไม่ถูกต้อง (ตัน/วัน)			
จ.ยะลา	117.89	1	117.89	65.77	52.12		65.77													52.12	186278.4
ทม. สะเตงนอก	33.44	1	33.44	14.41	19.03		14.41													19.03	
ทต. บุรี	10.51	1	10.51	2.38	8.13		2.38													8.13	
ทต. ลำโหม้	1.11	1	1.11	0.63	0.48		0.63													0.48	
ทต. อุโป	6.81													1.00	6.81		6.81			0.00	
ทต. ท่าสาป	7.46	1	7.46	1.79	5.67		1.79													5.67	
อบต. ตาเซะ	5.11													1.00	5.11		5.11			0.00	
อบต. บ้านวังสาแรง	6.56	1	6.56	1.58	4.98		1.58							1.00	6.56		6.56			4.98	
อบต. เปาะเล็ง	4.69													1.00	4.69		4.69			0.00	
อบต. พร่อน	4.68													1.00	4.68		4.68			0.00	
อบต. ยะลา	3.09													1.00	3.09		3.09			0.00	
อบต. ลำพะยา	4.54	1	4.54	1.14	3.40		1.14													3.40	
อบต. ลำโหม้	5.33	1	5.33	1.40	3.93		1.40													3.93	
อบต. สัตถ	5.23	1	5.23	1.96	3.27		1.96													3.27	
อบต. หน้าถ้ำ	2.85	1	2.85	1.00	1.85		0.00	1.00	0.00	1.00	1.00									1.85	
อบต. กรณีนัง	9.27																			7.86	
อบต. บุรี	4.31													1.00	4.31		4.31			0.00	
อบต. สะเอะ	4.97													1.00	4.97		4.97			0.00	
อบต. หัวอระรัง	3.72													1.00	3.72		3.72			0.00	
อบต. กามัง	12.09	1	12.09	4.00	8.09		4.00													8.09	2400
อบต. บาละ	8.40	1	8.40	1.00	7.40		1.00													7.40	720
ทต. คอกช้าง	1.56	1	1.56	1.20	0.36		1.20													0.36	
อบต. สิริเขต	2.57													1.00	2.57		2.57			0.00	
อบต. อารโด	4.50	1	4.50	0.95	3.55		0.95													3.55	
อบต. บ้านแหง	0.64	1	0.64	0.50	0.14		0.50													0.14	4320
อบต. แม่หวาด	6.68													1.00	6.68		6.68			0.00	
ทต. บ้านวังสตา	2.94	1	2.94	2.00	0.94		2.00	0.00												0.94	120
ทต. เขื่อนบางลาง	4.08	1	4.08	3.00	1.08		3.00	0.00												1.08	1440
อบต. ดลิ่งชัน	12.33	1	12.33	2.00	10.33		2.00													10.33	
อบต. ตาแนะปูเค๊ะ	8.68	1	8.68	1.42	7.26		1.42													7.26	
อบต. ถ้ำทะเล	2.70	1	2.70	2.00	0.70		2.00													0.70	
อบต. บ้านวังสตา	13.87	1	13.87	1.00	12.87		1.00	0.00												12.87	
อบต. บาเจาะ	7.02													1.00	7.02		7.02			0.00	
ทม. แพบง	36.44	1	36.44	34.81	1.63		0.00	34.81	0.00	34.81	34.81									1.63	
ทต. อารน้ำทิพย์	4.39	1	4.39	0.80	3.59		0.00	0.80	0.00	0.80	0.80									3.59	
อบต. ตาแนะมะเราะ	8.77	1	8.77	6.39	2.38		0.00	6.39	0.00	6.39	6.39									2.38	
อบต. ยะรม	8.92	1	8.92	7.77	1.15		0.00	7.77	0.00	7.77	7.77									1.15	
อบต. อัยเยอร์เวง	9.60	1	9.60	2.00	7.60		2.00													7.60	360
ทต. ยะหา	2.81	1	2.81	2.00	0.81		2.00													0.81	
ทต. ปะแต	12.72													1.00	12.72		12.72			0.00	
อบต. กาดลอง	6.97													1.00	6.97		6.97			0.00	
อบต. ตาซี	1.48	1	1.48	1.00	0.48		1.00													0.48	180
อบต. บาโงยซีแมน	7.01	1	7.01	1.36	5.65		1.36													5.65	
อบต. บาโง	8.62													1.00	8.62		8.62			0.00	
อบต. ยะหา	10.70	1	10.70	0.50	10.20		0.50	0.00												10.20	24637.5
อบต. ละเผล	3.90	1	3.90	0.80	3.10		0.80													3.10	
ทต. เมืองรามันห์ *	5.11	1	5.11	2.13	2.98		2.13													2.98	
ทต. โกลดาบารู	5.43	1	5.43	3.00	2.43		3.00													2.43	120

จังหวัด	ปริมาณขยะที่เกิดขึ้น (ตัน/วัน)	พื้นที่ที่มีการให้บริการ													พื้นที่ที่ไม่มีการให้บริการ				ปริมาณขยะที่ถูกนำไปใช้ประโยชน์ (5)+(9)+(17) (ตัน/วัน)	ปริมาณขยะสะสม (ตัน)
		จำนวน อปท. ที่มีการให้บริการ (แห่ง)	ปริมาณขยะที่เกิดขึ้นใน อปท. พื้นที่ให้บริการ (ตัน/วัน)	ปริมาณขยะที่เก็บขนไปกำจัด (ตัน/วัน)	ปริมาณขยะที่ถูกนำไปใช้ประโยชน์ (ตัน/วัน)	ปริมาณขยะที่ไม่มีการให้บริการ (ตัน/วัน)	ปริมาณขยะที่กำจัดไม่ถูกต้อง (ตัน/วัน)	ปริมาณขยะที่กำจัดถูกต้อง (ตัน/วัน)	การนำไปใช้ประโยชน์ (ตัน/วัน)	การนำไปกำจัด (ตัน/วัน)	Landfill (ตัน/วัน)	Compost (ตัน/วัน)	Incinerator (ตัน/วัน)	อื่น ๆ (ตัน/วัน)	จำนวน อปท. ที่ไม่มีการให้บริการ (แห่ง)	ปริมาณขยะที่เกิดขึ้นใน อปท. พื้นที่ให้บริการ (ตัน/วัน)	ปริมาณขยะที่ถูกนำไปใช้ประโยชน์ (ตัน/วัน)	ปริมาณขยะที่กำจัดไม่ถูกต้อง (ตัน/วัน)		
จ.ยะลา																				

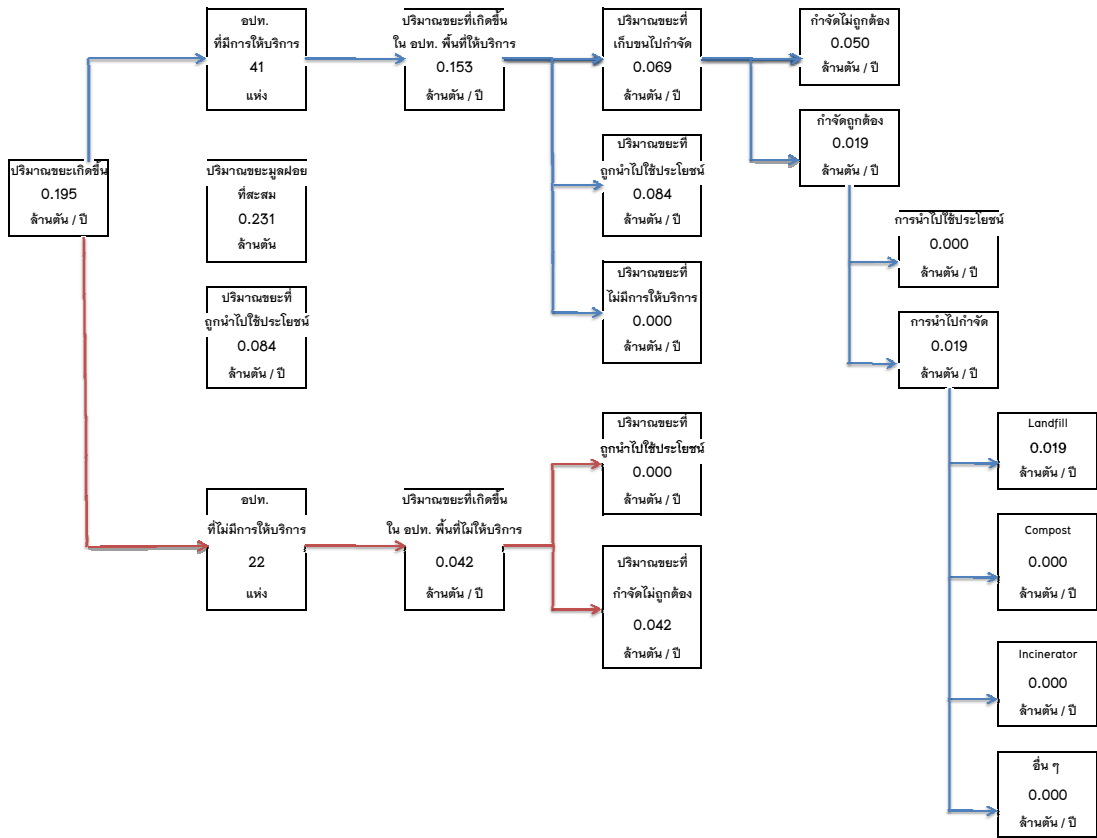

จ.ยะลา สสภ. 16

ตารางที่ 16.4 ข้อมูลการสำรวจขยะมูลฝอย (Second Draft) จ.ปทุมธานี / สสท. 16

จังหวัด	ปริมาณขยะที่เกิดขึ้น	จำนวน อปท. ที่มีการให้บริการ	พื้นที่ที่มีการให้บริการ											พื้นที่ที่ไม่มีการให้บริการ				ปริมาณขยะสะสม			
			ปริมาณขยะที่เกิดขึ้นใน อปท. พื้นที่ให้บริการ	ปริมาณขยะที่เก็บขนไปกำจัด	ปริมาณขยะที่นำไปใช้ประโยชน์	ปริมาณขยะที่ไม่มีการให้บริการ	ปริมาณขยะที่กำจัดไม่ถูกต้อง	ปริมาณขยะที่กำจัดถูกต้อง	การนำไปใช้ประโยชน์	การนำไปกำจัด	Landfill	Compost	Incinerator	อื่น ๆ	จำนวน อปท. ที่ไม่มีการให้บริการ	ปริมาณขยะที่เกิดขึ้นใน อปท. พื้นที่ให้บริการ	ปริมาณขยะที่นำไปใช้ประโยชน์		ปริมาณขยะที่กำจัดไม่ถูกต้อง	ปริมาณขยะที่นำไปใช้ประโยชน์ (5)+(9)+(17)	
จ.ปทุมธานี	(ตัน/วัน)	(แห่ง)	(ตัน/วัน)	(ตัน/วัน)	(ตัน/วัน)	(ตัน/วัน)	(ตัน/วัน)	(ตัน/วัน)	(ตัน/วัน)	(ตัน/วัน)	(ตัน/วัน)	(ตัน/วัน)	(ตัน/วัน)	(ตัน/วัน)	(ตัน/วัน)	(ตัน/วัน)	(ตัน/วัน)	(ตัน/วัน)	(ตัน/วัน)	(ตัน)	
ทม.ปทุมธานี	50.38	1	50.38	38.50	11.88		38.50												11.88	14,486.40	
ทต.รัฐสมิแล	18.09	1	18.09	8.80	9.29		8.80													9.29	
อบต.คลองมาเมือง	2.91	1	2.91	1.00	1.91		1.00													1.91	365.00
อบต.ตะลุงโงะ	6.67	1	6.67	1.00	5.67		1.00													5.67	900.00
อบต.ดินของลูโงะ	5.89														1	5.89		5.89		-	
อบต.บานา	17.97	1	17.97	9.08	8.89		9.08													8.89	
อบต.บาราโหม	2.23	1	2.23	1.00	1.23		1.00													1.23	365.00
อบต.บาราเฮาะ	6.28	1	6.28	1.00	5.28		1.00													5.28	2,400.00
อบต.ปะกาสะรัง	4.97														1	4.97		4.97		-	
อบต.กะมียอ	4.15														1	4.15		4.15		-	
อบต.ปู่ตุ	6.31	1	6.31	1.50	4.81		1.50													4.81	1,500.00
อบต.กะรุปี	5.21	1	5.21	2.00	3.21		2.00													3.21	8,030.00
อบต.ตะโละศิธรรามัน	4.25	1	4.25	2.00	2.25		2.00													2.25	84.00
อบต.ปล่องหอย	1.67														1	1.67		1.67		-	
ทต.โคกโพธิ์	3.56	1	3.56	3.00	0.56		3.00													0.56	
ทต.นาประดู่	3.36	1	3.36	3.00	0.36		3.00													0.36	
อบต.ควนโหวรี	4.51														1	4.51		4.51		-	
อบต.โคกโพธิ์	6.76														1	6.76		6.76		-	
อบต.ช้างเหล็ก	2.66	1	2.66	2.00	0.66		2.00													0.66	
อบต.ทรายขาว	3.77														1	3.77		3.77		-	
อบต.พ่าเจือ	4.29														1	4.29		4.29		-	
อบต.พุ่มปลา	3.42														1	3.42		3.42		-	
อบต.นาเกตุ	6.45														1	6.45		6.45		-	
อบต.นาประดู่	5.33	1	5.33	1.00	4.33		1.00													4.33	1,440.00
อบต.บางโกระ	2.36														1	2.36		2.36		-	
อบต.ปากล่อ	5.57														1	5.57		5.57		-	
อบต.บาบอน	3.58														1	3.58		3.58		-	
อบต.มะกรูด	5.19	1	5.19	2.00	3.19		2.00													3.19	
อบต.ตะโละมะเมา	3.10	1	3.10	0.58	2.52		0.58													2.52	
อบต.น้ำคำ	3.24	1	3.24	3.00	0.24		3.00													0.24	480.00
อบต.ป่าตู	6.53	1	6.53	1.32	5.21		1.32													5.21	
อบต.พิเทน	7.45	1	7.45	1.00	6.45		1.00													6.45	
ทต.พ้อมิ่ง	3.00														1	3.00		3.00		-	
ทต.ปะนาเระ	9.96	1	9.96	5.00	4.96		5.00													4.96	4,560.00
อบต.ควน	2.20	1	2.20	2.00	0.20		2.00													0.20	1,200.00
อบต.คอกกระบือ	1.91	1	1.91	0.50	1.41		0.50													1.41	1,080.00
อบต.คยอม	3.26														1	3.26		3.26		-	
อบต.ฟ้าข้าม	1.85	1	1.85	0.25	1.60		0.25													1.60	480.00
อบต.พ่าน้ำ	4.14														1	4.14		4.14		-	
อบต.บ้านกลาง	6.83	1	6.83	1.00	5.83		1.00													5.83	1,500.00
อบต.บ้านนอก	3.75	1	3.75	3.74	0.01		3.74													0.01	
อบต.บ้านน้ำบ่อ	5.23														1	5.23		5.23		-	
ทต.มายอ	6.14	1	6.14	2.00	4.14		2.00													4.14	2,160.00
อบต.กระเสาะ	3.13														1	3.13		3.13		-	
อบต.กระหวะ	3.09	1	3.09	0.06	3.03		0.06													3.03	
อบต.เกาะจัน	4.26	1	4.26	1.00	3.26		1.00													3.26	120.00
อบต.ศรีรัง	2.71																			-	
อบต.ถนน	3.30	1	3.30	1.00	2.30		1.00								1	2.71		2.71		-	
อบต.ปะโต	5.58														1	5.58		5.58		-	

จังหวัด	ปริมาณขยะที่เกิดขึ้น	จำนวน อปท. ที่มีการให้บริการ	ปริมาณขยะที่เกิดขึ้นใน อปท. พื้นที่ให้บริการ	ปริมาณขยะที่เก็บขนไปกำจัด	ปริมาณขยะที่ถูกนำไปใช้ประโยชน์	ปริมาณขยะที่ไม่มีการให้บริการ	ปริมาณขยะที่กำจัดไม่ถูกต้อง	ปริมาณขยะที่กำจัดถูกต้อง	การนำไปใช้ประโยชน์	การนำไปกำจัด	Landfill	Compost	Incinerator	อื่น ๆ	พื้นที่ที่ไม่มีการให้บริการ					ปริมาณขยะสะสม	
															จำนวน อปท. ที่ไม่มีการให้บริการ	ปริมาณขยะที่เกิดขึ้นใน อปท. พื้นที่ให้บริการ	ปริมาณขยะที่ถูกนำไปใช้ประโยชน์	ปริมาณขยะที่กำจัดไม่ถูกต้อง	ปริมาณขยะที่ถูกนำไปใช้ประโยชน์ (5)×(9)÷(17)		
จ.ปทุมธานี	(ตัน/วัน)	(แห่ง)	(ตัน/วัน)	(ตัน/วัน)	(ตัน/วัน)	(ตัน/วัน)	(ตัน/วัน)	(ตัน/วัน)	(ตัน/วัน)	(ตัน/วัน)	(ตัน/วัน)	(ตัน/วัน)	(ตัน/วัน)	(ตัน/วัน)	(ตัน/วัน)	(แห่ง)	(ตัน/วัน)	(ตัน/วัน)	(ตัน/วัน)	(ตัน/วัน)	(ตัน)

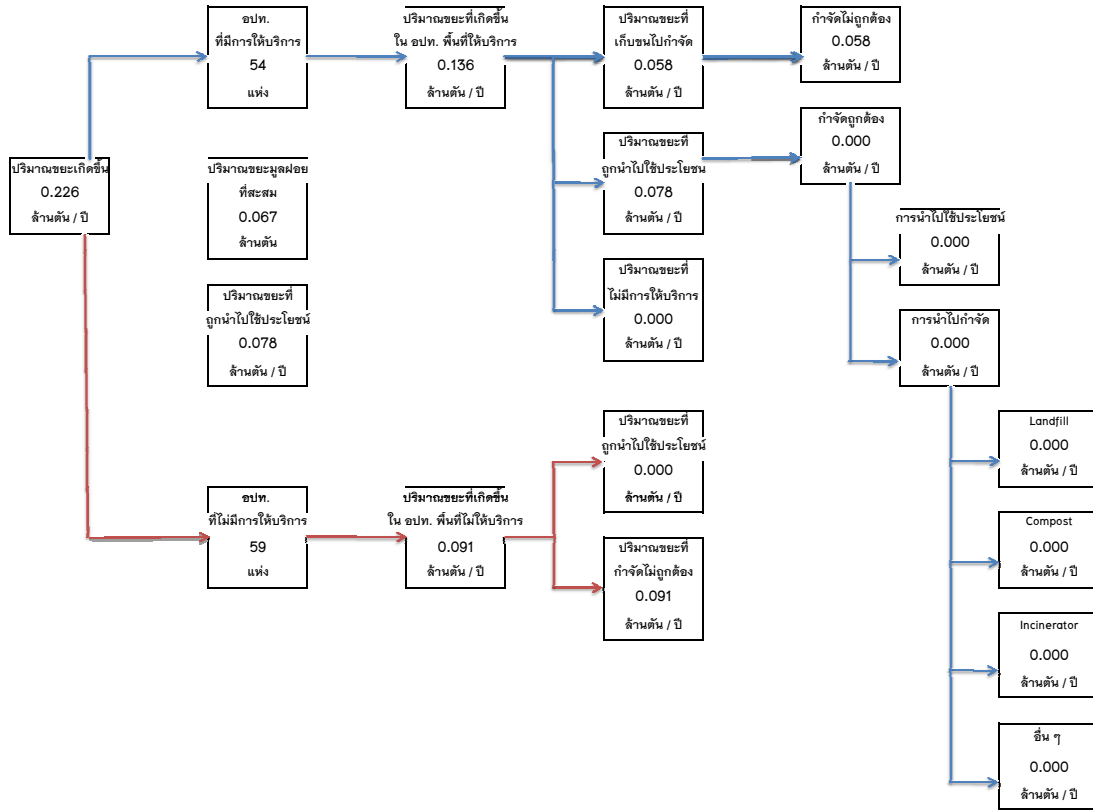

จ.ปทุมธานี
สสภ. 16

ตารางที่ 16.5 ข้อมูลการสำรวจขยะมูลฝอย (Second Draft) จ.พิจิตร / สสจ. 16

จังหวัด	ปริมาณขยะที่เกิดขึ้น	จำนวน อปท. ที่มีการให้บริการ	พื้นที่ที่มีการให้บริการ												พื้นที่ที่ไม่มีการให้บริการ				ปริมาณขยะที่ถูกนำไปใช้ประโยชน์ (5)+(9)+(17)	ปริมาณขยะสะสม (ตัน)	
			ปริมาณขยะที่เกิดขึ้นใน อปท. พื้นที่ให้บริการ	ปริมาณขยะที่เก็บขนไปกำจัด	ปริมาณขยะที่ถูกนำไปใช้ประโยชน์	ปริมาณขยะที่ไม่มีการให้บริการ	ปริมาณขยะที่กำจัดไม่ถูกต้อง	ปริมาณขยะที่กำจัดถูกต้อง	การนำไปใช้ประโยชน์	การนำไปกำจัด	Landfill	Compost	Incinerator	อื่น ๆ	จำนวน อปท. ที่ไม่มีการให้บริการ	ปริมาณขยะที่เกิดขึ้นใน อปท. พื้นที่ที่ไม่ให้บริการ	ปริมาณขยะที่ถูกนำไปใช้ประโยชน์	ปริมาณขยะที่กำจัดไม่ถูกต้อง			
จ.พิจิตร	(ตัน/วัน)	(แห่ง)	(ตัน/วัน)	(ตัน/วัน)	(ตัน/วัน)	(ตัน/วัน)	(ตัน/วัน)	(ตัน/วัน)	(ตัน/วัน)	(ตัน/วัน)	(ตัน/วัน)	(ตัน/วัน)	(ตัน/วัน)	(ตัน/วัน)	(ตัน/วัน)	(ตัน/วัน)	(ตัน/วัน)	(ตัน/วัน)	(ตัน/วัน)	(ตัน/วัน)	
ทม.พิจิตร	40.90	1	40.90	32.00	8.90			32.00			32.00	32.00								8.90	
ทต.ท่ามะพร้าว	5.15															1	5.15		5.15	0.00	
ทต.โคกชะงาย	5.21	1	5.21	1.00	4.21		1.00													4.21	
ทต.เขาเจ็ยก	4.37	1	4.37	3.00	1.37		3.00													1.37	
ทต.พญาอิน	5.79	1	5.79	1.02	4.77		1.02													4.77	
ทต.บ่วงหมู	5.05	1	5.05	3.00	2.05		3.00													2.05	576.00
ทต.ร่มเมือง	5.29														1	5.29		5.29	0.00		
ทต.นาท่าอิม	4.70														1	4.70		4.70	0.00		
ทต.นาโพธิ์	8.46	1	8.46	3.00	5.46		3.00													5.46	675.00
ทต.ท่าแค	7.76														1	7.76		7.76	0.00		
อบต.ควนมะพร้าว	9.90	1	9.90	2.00	7.90		2.00													7.90	192.00
อบต.ชัยบุรี	7.51														1	7.51		7.51	0.00		
อบต.สีน่าน	5.46	1	5.46	5.00	0.46		5.00													0.46	345.60
อบต.ลำปำ	5.46	1	5.46	1.00	4.46		1.00		1.00	1.00										4.46	
ทต.กงหรา	4.23														1	4.23		4.23	0.00		
ทต.สมหวัง	4.68	1	4.68	4.68	0.00		4.68													0.00	201.60
ทต.ระวี	7.12	1	7.12	3.50	3.62		3.50													3.62	432.00
ทต.คลองทรายขาว	6.53	1	6.53	6.53	0.00		6.53													0.00	
อบต.คลองเฉลิม	11.83	1	11.83	11.00	0.83		11.00													0.83	7,680.00
ทต.เขายี่สาม	3.70	1	3.70	2.50	1.20		2.50													1.20	
ทต.จองถนน	3.69														1	3.69		3.69	0.00		
ทต.โคกม่วง	10.42														1	10.42		10.42	0.00		
อบต.เขายี่สาม	9.07														1	9.07		9.07	0.00		
อบต.ควนขนุน	7.67														1	7.67		7.67	0.00		
อบต.นาโพธิ์	7.80														1	7.80		7.80	0.00		
ทต.มะกอกเหนือ	2.46	1	2.46	2.36	0.10		2.36													0.10	1,920.00
ทต.บ้านสวน*	5.23	1	5.23	3.00	2.23		3.00													2.23	
ทต.หนองพ้อ*	6.36	1	6.36	2.50	3.86		2.50													3.86	720.00
ทต.พนาสูง	10.13	1	10.13	1.00	9.13		1.00													9.13	
ทต.นาขยาด	8.33	1	8.33	3.00	5.33		3.00													5.33	
ทต.ควนขนุน	2.17	1	2.17	2.00	0.17		2.00													0.17	
ทต.โคกควน	6.23														1	6.23		6.23	0.00		
ทต.ดอนทราย	5.60														1	5.60		5.60	0.00		
ทต.แพร่หา	5.84	1	5.84	3.00	2.84		3.00													2.84	
ทต.แหลมโคก	4.97	1	4.97	0.30	4.67		0.30													4.67	180.00
ทต.ทะเลน้อย	6.78	1	6.78	1.00	5.78		1.00													5.78	4.50
อบต.ชะมวง	7.52	1	7.52	7.00	0.52		7.00													0.52	2,400.00
อบต.ปึงแฉด	5.60														1	5.60		5.60	0.00		
อบต.พรมวัง	5.60	1	5.60	0.80	4.80		0.80													4.80	
ทต.ตะโพก	4.47	1	4.47	2.00	2.47		2.00													2.47	7,200.00
ทต.แม่ศรี*	6.36	1	6.36	6.00	0.36		6.00													0.36	9,600.00
ทต.เขาหัวช้าง	6.87														1	6.87		6.87	0.00		
ทต.ควนเสาธง*	7.12														1	7.12		7.12	0.00		
ทต.คลองใหญ่	6.60														1	6.60		6.60	0.00		
ทต.ท่ามะเดื่อ	4.52	1	4.52	2.60	1.92		2.60													1.92	5,871.60
ทต.บางแก้ว*	3.85														1	3.85		3.85	0.00		
อบต.โคกสัก	6.55														1	6.55		6.55	0.00		
อบต.นาปะขอ	9.31	1	9.31	1.60	7.71		1.60													7.71	
ทต.อ่าวพะยูง*	4.47														1	4.47		4.47	0.00		

ตารางที่ 16.5 ข้อมูลการสำรวจขยะมูลฝอย (Second Draft) จ.พัทลุง / สสภ. 16

จังหวัด	ปริมาณขยะที่เกิดขึ้น	จำนวน อปท. ที่มีการให้บริการ	ปริมาณขยะที่เกิดขึ้นใน อปท. พื้นที่ให้บริการ	ปริมาณขยะที่เก็บขนไปกำจัด	ปริมาณขยะที่ถูกนำไปใช้ประโยชน์	ปริมาณขยะที่ไม่มีการให้บริการ	ปริมาณขยะที่กำจัดไม่ถูกต้อง	ปริมาณขยะที่กำจัดถูกต้อง	การนำไปใช้ประโยชน์	การนำไปกำจัด	Landfill	Compost	Incinerator	อื่น ๆ	พื้นที่ที่ไม่มีการให้บริการ					
															จำนวน อปท. ที่ไม่มีการให้บริการ	ปริมาณขยะที่เกิดขึ้นใน อปท. พื้นที่ให้บริการ	ปริมาณขยะที่ถูกนำไปใช้ประโยชน์	ปริมาณขยะที่กำจัดไม่ถูกต้อง	ปริมาณขยะที่ถูกนำไปใช้ประโยชน์ (5)+(9)+(17)	ปริมาณขยะสะสม
จ.พัทลุง	(ตัน/วัน)	(แห่ง)	(ตัน/วัน)	(ตัน/วัน)	(ตัน/วัน)	(ตัน/วัน)	(ตัน/วัน)	(ตัน/วัน)	(ตัน/วัน)	(ตัน/วัน)	(ตัน/วัน)	(ตัน/วัน)	(ตัน/วัน)	(ตัน/วัน)	(แห่ง)	(ตัน/วัน)	(ตัน/วัน)	(ตัน/วัน)	(ตัน/วัน)	(ตัน)

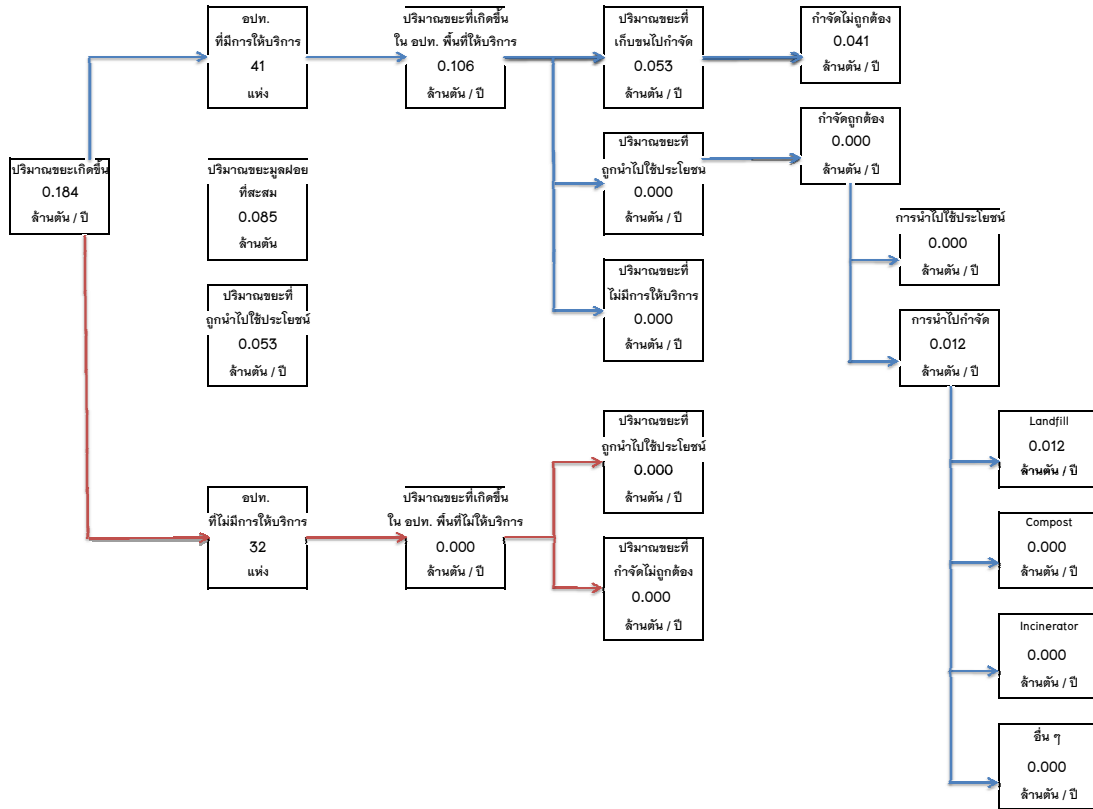

จ.พัทลุง
สสภ. 16

จังหวัด	เทศบาล	อบต.	อบจ. ที่มี site	รวม อบท.	ปริมาณขยะที่เกิดขึ้น	พื้นที่ที่มีการให้บริการ											พื้นที่ที่ไม่มีการให้บริการ				ปริมาณขยะสะสม			
						จำนวน อบท. ที่มี การให้บริการ	ปริมาณขยะที่เกิดขึ้นใน อบท. พื้นที่ให้บริการ	ปริมาณขยะที่เก็บขนไม่กำจัด	ปริมาณขยะที่ถูกนำไปใช้ประโยชน์	ปริมาณขยะที่ไม่มีการให้บริการ	ปริมาณขยะที่กำจัดไม่ถูกต้อง	ปริมาณขยะที่กำจัดถูกต้อง	การนำไปใช้ประโยชน์	การนำไปกำจัด	Landfill	Compost	Incinerator	อื่น ๆ	จำนวน อบท. ที่ ไม่มีการให้บริการ	ปริมาณขยะที่เกิดขึ้นใน อบท. พื้นที่ที่ไม่ให้บริการ		ปริมาณขยะที่ถูกนำไปใช้ประโยชน์	ปริมาณขยะที่กำจัดไม่ถูกต้อง	ปริมาณขยะที่ถูกนำไปใช้ประโยชน์ (5)+(9)+(17)
สสภ. 2	(แห่ง)	(แห่ง)	(แห่ง)	(แห่ง)	(ตัน/ปี)	(แห่ง)	(ตัน/ปี)	(ตัน/ปี)	(ตัน/ปี)	(ตัน/ปี)	(ตัน/ปี)	(ตัน/ปี)	(ตัน/ปี)	(ตัน/ปี)	(ตัน/ปี)	(ตัน/ปี)	(ตัน/ปี)	(ตัน/ปี)	(ตัน/ปี)	(ตัน/ปี)	(ตัน/ปี)	(ตัน/ปี)	(ตัน)	
ลำปาง	40	63	-	103	297,605.09	53.00	199,463.15	143,939.90	55,523.25	-	91,927.40	52,012.50	-	52,012.50	52,007.76	-	4.75	-	50.00	98,141.94	1,697.25	96,444.69	57,220.50	395,577.60
พญา	35	36	-	71	191,104.28	40.00	131,769.37	82,414.81	49,354.56	-	69,639.81	12,775.00	-	12,775.00	12,775.00	-	-	-	31.00	59,334.91	6,991.51	52,343.40	56,346.07	102,030.30
แพร่	25	60	-	85	180,278.35	47.00	117,889.62	67,473.90	50,415.72	-	67,473.90	-	-	-	-	-	-	-	38.00	62,368.73	2,065.90	60,322.83	52,481.62	365,232.33
สุโขทัย	20	70	-	90	212,721.70	55.00	143,999.14	106,628.59	37,370.55	-	76,058.62	30,569.97	-	30,569.97	30,569.97	-	-	-	35.00	68,722.55	-	68,722.55	37,370.55	184,257.00
รวม	120	229	-	349	881,709.41	195.00	593,121.28	400,457.20	192,664.08	-	305,099.74	95,357.47	-	95,357.47	95,352.72	-	4.75	-	154.00	288,588.13	10,754.66	277,833.47	203,418.74	1,047,097.23
					349	881,709.41	593,121.28	400,457.20	192,664.08	-	305,099.74	95,357.47	-	95,357.47	95,352.72	-	4.75	-	154.00	288,588.13	10,754.66	277,833.47	203,418.74	1,047,097.23

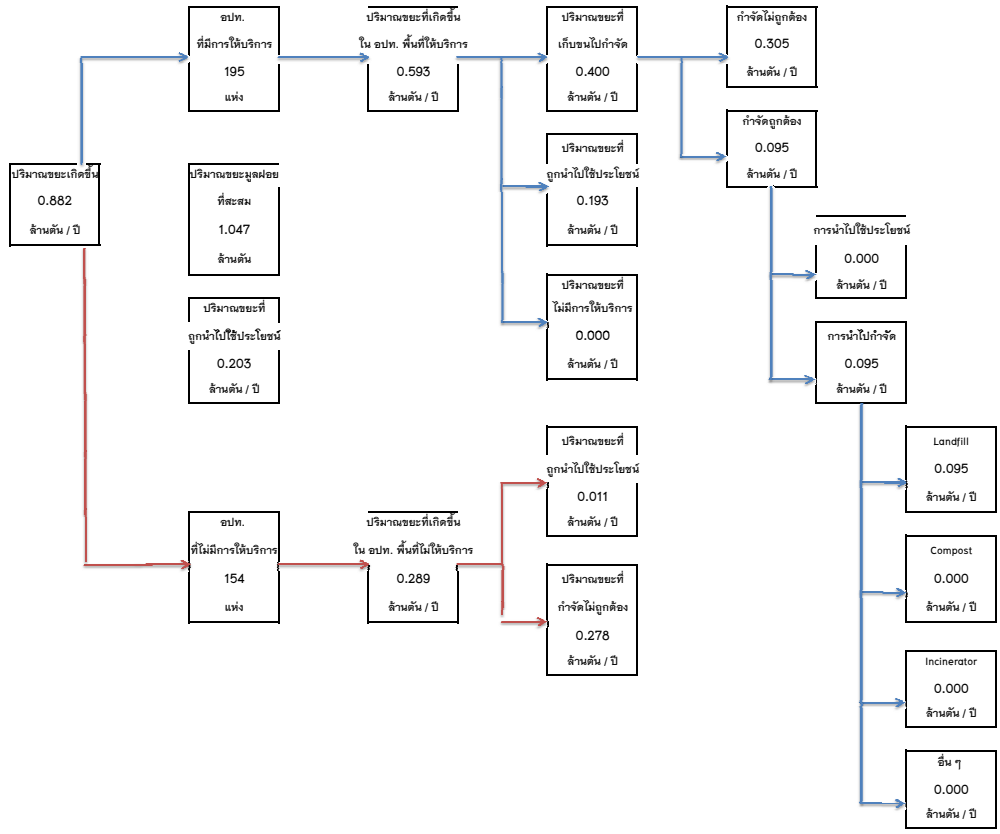

สสภ. 2

ตารางที่ 2.1 ข้อมูลการสำรวจขยะมูลฝอย (Second Draft) จ.ลำปาง / สสท. 2

จังหวัด	ปริมาณขยะที่เกิดขึ้น	จำนวน อปท. ที่มีการให้บริการ	พื้นที่ที่มีการให้บริการ										พื้นที่ที่ไม่มีการให้บริการ				ปริมาณขยะสะสม			
			ปริมาณขยะที่เกิดขึ้นใน อปท. พื้นที่ให้บริการ	ปริมาณขยะที่เก็บขนไปกำจัด	ปริมาณขยะที่ถูกนำไปใช้ประโยชน์	ปริมาณขยะที่ไม่มีการให้บริการ	ปริมาณขยะที่กำจัดไม่ถูกต้อง	ปริมาณขยะที่กำจัดถูกต้อง	การนำไปใช้ประโยชน์	การนำไปกำจัด	Landfill	Compost	Incinerator	อื่น ๆ	จำนวน อปท. ที่ไม่มีการให้บริการ	ปริมาณขยะที่เกิดขึ้นใน อปท. พื้นที่ที่ไม่ให้บริการ		ปริมาณขยะที่ถูกนำไปใช้ประโยชน์	ปริมาณขยะที่กำจัดไม่ถูกต้อง	ปริมาณขยะที่ถูกนำไปใช้ประโยชน์ (5)+(9)+(17)
จ.ลำปาง	(ตัน/วัน)	(แห่ง)	(ตัน/วัน)	(ตัน/วัน)	(ตัน/วัน)	(ตัน/วัน)	(ตัน/วัน)	(ตัน/วัน)	(ตัน/วัน)	(ตัน/วัน)	(ตัน/วัน)	(ตัน/วัน)	(ตัน/วัน)	(ตัน/วัน)	(ตัน/วัน)	(ตัน/วัน)	(ตัน/วัน)	(ตัน/วัน)	(ตัน/วัน)	(ตัน)
อบต.บ้านคง	4.55														1	4.55		4.55	0.00	
อบต.สบวาค	6.46	1	6.46	6.46	0.00			6.46											0.00	
ทต.สิริราษฎร์*	5.04														1	5.04		5.04	0.00	
ทต.ป่าต้นนาควัว	8.57	1	8.57	6.00	2.57			6.00											2.57	
ทต.แม่ทะ	12.00	1	12.00	12.00	0.00			12.00											0.00	25,920.00
ทต.น้ำใจ	5.10														1	5.10		5.10	0.00	
ทต.นาควัว	8.08	1	8.08	6.00	2.08			6.00											2.08	
อบต.คอนไฟ	3.95														1	3.95		3.95	0.00	
อบต.บ้านกิว	4.13														1	4.13		4.13	0.00	
อบต.บ้านบอม	2.46														1	2.46		2.46	0.00	
อบต.วังเงิน	3.42														1	3.42		3.42	0.00	
อบต.หัวเสือ	5.93														1	5.93		5.93	0.00	
ทต.แม่ปู้	4.25	1	4.25	2.00	2.25			2.00											2.25	720.00
ทต.แม่พริก	5.00	1	5.00	5.00	0.00			5.00											0.00	720.00
ทต.พระบาทวังตวง	3.98	1	3.98	3.00	0.98			3.00											0.98	720.00
อบต.แม่พริก	5.28														1	5.28		5.28	0.00	
ทต.หลวงเหนือ*	4.71	1	4.71	3.00	1.71			3.00											1.71	
ทต.หลวงใต้	5.90														1	5.90		5.90	0.00	720.00
อบต.นาแก	4.34														1	4.34		4.34	0.00	
อบต.บ้านโป่ง	6.30	1	6.30	6.30	0.00			6.30											0.00	576.00
อบต.บ้านร้อง	5.96														1	5.96		5.96	0.00	
อบต.บ้านหวด	4.34														1	4.34		4.34	0.00	
อบต.บ้านแดง	6.27														1	6.27		6.27	0.00	
อบต.บ้านอ้ออน	3.90														1	3.90		3.90	0.00	
อบต.ปงเตา	6.98														1	6.98		6.98	0.00	
อบต.แม่สืบ	4.16														1	4.16		4.16	0.00	
ทต.เมืองปาน	5.56														1	5.56	1.56	4.00	1.56	
อบต.แจ้ซ้อน	6.65	1	6.65	5.00	1.65			5.00											1.65	576.00
อบต.ทุ่งกวาว	8.66														1	8.66		8.66	0.00	
อบต.บ้านซอ	7.28	1	7.28	1.52	5.76			1.52											5.76	10,800.00
อบต.หัวเมือง	3.70														1	3.70		3.70	0.00	
ทต.บ้านใหม่	2.81														1	2.81		2.81	0.00	
ทต.วังเหนือ	2.25														1	2.25		2.25	0.00	
อบต.ทุ่งขี้วัว	5.12														1	5.12		5.12	0.00	
อบต.ร่องเคาะ	9.33	1	9.33	3.00	6.33			3.00											6.33	
อบต.วังแก้ว	3.15	1	3.15	3.15	0.00			3.15											0.00	
อบต.วังซ้าย	4.63														1	4.63		4.63	0.00	
อบต.วังใต้	3.08														1	3.08		3.08	0.00	
อบต.วังทรายคำ	1.22	1	1.22	1.00	0.22			1.00											0.22	576.00
อบต.วังทอง	4.79														1	4.79	1.79	3.00	1.79	
อบต.วังเหนือ	2.00	1	2.00	2.00	0.00			2.00											0.00	
ทต.สบปราบ	5.89	1	5.89	4.74	1.16			4.74											1.16	1,440.00
อบต.นาฮ่าง	4.34														1	4.34		4.34	0.00	
อบต.แม่กิวะ	6.00	1	6.00	6.00	0.00			6.00											0.00	2,822.40
อบต.สบปราบ	4.31														1	4.31	1.30	3.01	1.30	
อบต.สมถ์	10.00	1	10.00	10.00	0.00			10.00											0.00	2,304.00
ทต.ห้างฉัตร	9.00	1	9.00	9.00	0.00			9.00											0.00	
ทต.ปงยางคก	9.97														1	9.97		9.97	0.00	
ทต.เมืองยาว	8.28														1	8.28		8.28	0.00	

ตารางที่ 2.1 ข้อมูลการสำรวจขยะมูลฝอย (Second Draft) จ.ลำปาง / สสท. 2

จังหวัด	ปริมาณขยะที่เกิดขึ้น	จำนวน อปท. ที่มีการให้บริการ	พื้นที่ที่มีการให้บริการ												พื้นที่ที่ไม่มีการให้บริการ					ปริมาณขยะสะสม
			ปริมาณขยะที่เกิดขึ้นใน อปท. พื้นที่ให้บริการ	ปริมาณขยะที่เก็บขนไปกำจัด	ปริมาณขยะที่ถูกนำไปใช้ประโยชน์	ปริมาณขยะที่ไม่มีการให้บริการ	ปริมาณขยะที่กำจัดไม่ถูกต้อง	ปริมาณขยะที่กำจัดถูกต้อง	การนำไปใช้ประโยชน์	การนำไปกำจัด	Landfill	Compost	Incinerator	อื่น ๆ	จำนวน อปท. ที่ไม่มีการให้บริการ	ปริมาณขยะที่เกิดขึ้นใน อปท. พื้นที่ที่ไม่มีการให้บริการ	ปริมาณขยะที่ถูกนำไปใช้ประโยชน์	ปริมาณขยะที่กำจัดไม่ถูกต้อง	ปริมาณขยะที่ถูกนำไปใช้ประโยชน์ (5)+(9)+(17)	
จ.ลำปาง	(ตัน/วัน)	(แห่ง)	(ตัน/วัน)	(ตัน/วัน)	(ตัน/วัน)	(ตัน/วัน)	(ตัน/วัน)	(ตัน/วัน)	(ตัน/วัน)	(ตัน/วัน)	(ตัน/วัน)	(ตัน/วัน)	(ตัน/วัน)	(ตัน/วัน)	(แห่ง)	(ตัน/วัน)	(ตัน/วัน)	(ตัน/วัน)	(ตัน)	
อบต.ห้างฉัตร(เขตเทศบาลฯ)	7.02	1	7.02	1.50	5.52		1.50												5.52	
อบต.แม่ลิ่น	4.18														1	4.18		4.18	0.00	
อบต.วอแก้ว	3.94	1	3.94	3.94	0.00		3.94												0.00	
อบต.เวียงตาล	7.93														1	7.93		7.93	0.00	
อบต.หนองหุ้ม	4.76														1	4.76		4.76	0.00	
รวม (ตัน/วัน)	815.36	53.00	546.47	394.36	152.12	-	251.86	142.50	-	142.50	142.49	-	0.01	-	50.00	268.88	4.65	264.23	156.77	395,577.60
รวม (ตัน/ปี)	297,605.09	53.00	199,463.15	143,939.90	55,523.25	-	91,927.40	52,012.50	-	52,012.50	52,007.76	-	4.75	-	50.00	98,141.94	1,697.25	96,444.69	57,220.50	395,577.60

297,605.09 103 103
 เทศบาล 40
 อบต. 63

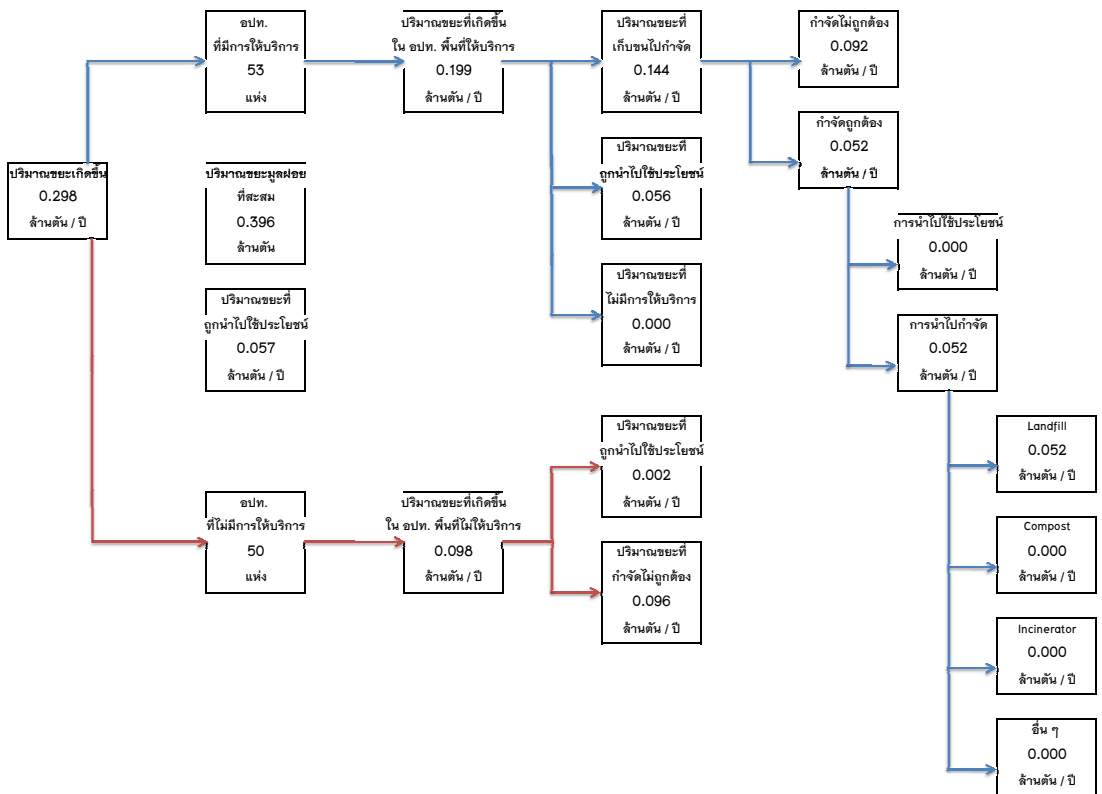

จ.ลำปาง
สสท. 2

ตารางที่ 2.2 ข้อมูลการสำรวจขยะมูลฝอย (Second Draft) จ.พะเยา / สสภ. 2

จังหวัด	ปริมาณขยะที่เกิดขึ้น	พื้นที่ที่มีการให้บริการ													พื้นที่ที่ไม่มีการให้บริการ					
		จำนวน อปท. ที่มีการให้บริการ	ปริมาณขยะที่เกิดขึ้นใน อปท. พื้นที่ให้บริการ	ปริมาณขยะที่เก็บขนไปกำจัด	ปริมาณขยะที่ถูกนำไปใช้ประโยชน์	ปริมาณขยะที่ไม่มีการให้บริการ	ปริมาณขยะที่กำจัดไม่ถูกต้อง	ปริมาณขยะที่กำจัดถูกต้อง	การนำไปใช้ประโยชน์	การนำไปกำจัด	Landfill	Compost	Incinerator	อื่น ๆ	จำนวน อปท. ที่ไม่มีการให้บริการ	ปริมาณขยะที่เกิดขึ้นใน อปท. พื้นที่ให้บริการ	ปริมาณขยะที่ถูกนำไปใช้ประโยชน์	ปริมาณขยะที่กำจัดไม่ถูกต้อง	ปริมาณขยะที่ถูกนำไปใช้ประโยชน์ (5)+(9)+(17)	ปริมาณขยะสะสม
จ.พะเยา	(ตัน/วัน)	(แห่ง)	(ตัน/วัน)	(ตัน/วัน)	(ตัน/วัน)	(ตัน/วัน)	(ตัน/วัน)	(ตัน/วัน)	(ตัน/วัน)	(ตัน/วัน)	(ตัน/วัน)	(ตัน/วัน)	(ตัน/วัน)	(ตัน/วัน)	(ตัน/วัน)	(ตัน/วัน)	(ตัน/วัน)	(ตัน/วัน)	(ตัน/วัน)	(ตัน)

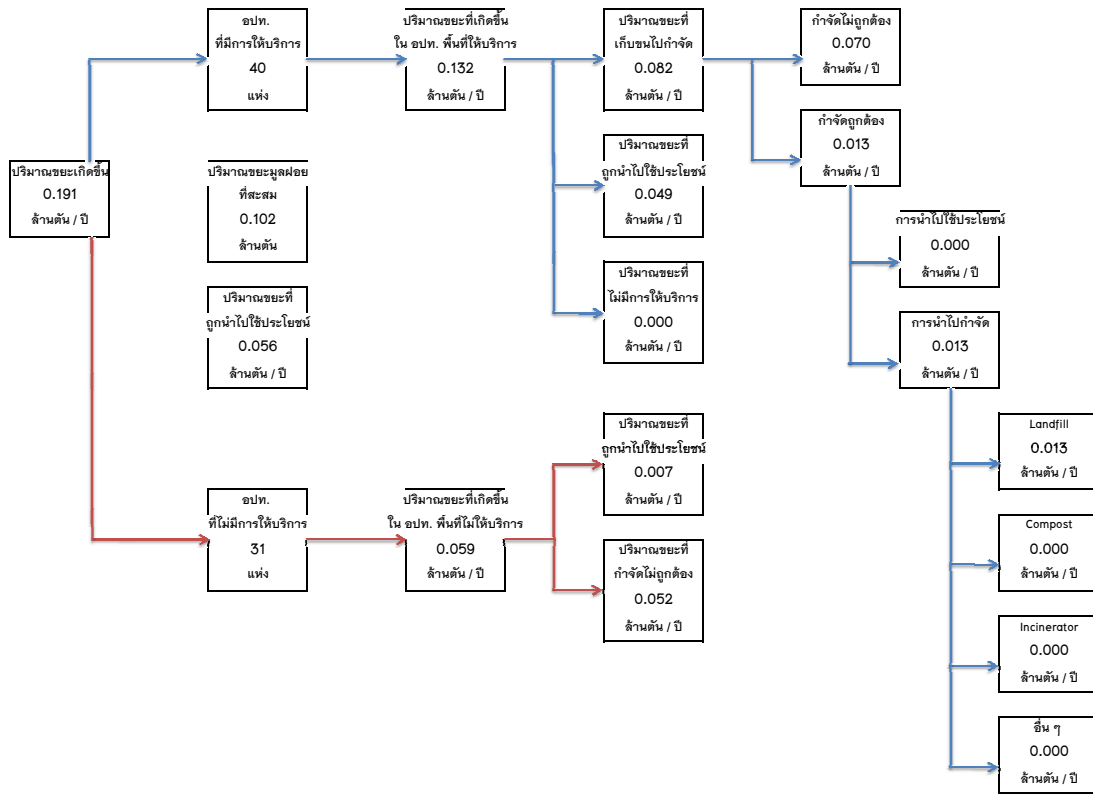

จ.พะเยา สสภ. 2

ตารางที่ 2.3 ข้อมูลการสำรวจขยะมูลฝอย (Second Draft) จ.แพร่ / สสภ. 2

จังหวัด	ปริมาณขยะที่เกิดขึ้น	จำนวน อปท. ที่มีการให้บริการ	พื้นที่ที่มีการให้บริการ										พื้นที่ที่ไม่มีการให้บริการ				ปริมาณขยะที่ถูกนำไปใช้ประโยชน์ (5)+(9)+(17) (ตัน)	ปริมาณขยะสะสม (ตัน)		
			ปริมาณขยะที่เกิดขึ้นใน อปท. ที่ให้บริการ	ปริมาณขยะที่เก็บขนไปกำจัด	ปริมาณขยะที่ถูกนำไปใช้ประโยชน์	ปริมาณขยะที่ไม่มีการให้บริการ	ปริมาณขยะที่กำจัดไม่ถูกต้อง	ปริมาณขยะที่กำจัดถูกต้อง	การนำไปใช้ประโยชน์	การนำไปกำจัด	Landfill	Compost	Incinerator	อื่น ๆ	จำนวน อปท. ที่ไม่มีการให้บริการ	ปริมาณขยะที่เกิดขึ้นใน อปท. ที่ไม่มีการให้บริการ			ปริมาณขยะที่ถูกนำไปใช้ประโยชน์	ปริมาณขยะที่กำจัดไม่ถูกต้อง
จ.แพร่	(ตัน/วัน)	(แห่ง)	(ตัน/วัน)	(ตัน/วัน)	(ตัน/วัน)	(ตัน/วัน)	(ตัน/วัน)	(ตัน/วัน)	(ตัน/วัน)	(ตัน/วัน)	(ตัน/วัน)	(ตัน/วัน)	(ตัน/วัน)	(ตัน/วัน)	(ตัน/วัน)	(ตัน/วัน)	(ตัน/วัน)	(ตัน/วัน)	(ตัน/วัน)	
ทม.แพร่	26.00	1	26.00	26.00	0.00		26.00												0.00	35,280.00
ทต.แม่คำมี	7.70	1	7.70	7.70	0.00		7.70												0.00	6,615.00
ทต.ป่าเมต	12.23	1	12.23	3.00	9.23		3.00												9.23	5,220.00
ทต.เวียงต้า	6.76	1	6.76	4.00	2.76		4.00												2.76	720.00
ทต.ช่อแฮ	9.42	1	9.42	8.00	1.42		8.00												1.42	45,000.00
ทต.ทุ่งไผ่	6.38	1	6.38	6.00	0.38		6.00												0.38	5,355.00
ทต.แม่พลาย	4.68														1	4.68	0.00	4.68	0.00	
ทต.สวนเชี่ยน	5.47														1	5.47		5.47	0.00	
ทต.วังหงส์	3.39	1	3.39	3.00	0.39		3.00											0.39	30,600.00	
ทต.บ้านถิ่น	6.91														1	6.91		6.91	0.00	11,520.00
ทต.ทุ่งกวาว	6.14	1	6.14	3.17	2.97		3.17											2.97	7,200.00	
อบต.กาญจนา	4.17														1	4.17		4.17	0.00	
อบต.ท่าข้าม	2.11														1	2.11	0.00	2.11	0.00	
อบต.นาจักร	6.32	1	6.32	6.00	0.32		6.00											0.32	5,832.00	
อบต.ป่าแดง	4.98														1	4.98		4.98	0.00	
อบต.แม่ยม	1.83														1	1.83		1.83	0.00	
อบต.ร่องฟอง	6.00	1	6.00	6.00	0.00		6.00											0.00	3,456.00	
อบต.วังทอง	2.31														1	2.31		2.31	0.00	
อบต.ห้วยม้า	6.12	1	6.12	3.00	3.12		3.00											3.12	5,355.00	
อบต.ห้วยม้า	6.12	1	6.12	6.00	0.12		6.00											0.12		
อบต.เขมืองหม้อ	8.46														1	8.46		8.46	0.00	
ทต.เด่นชัย	11.88	1	11.88	8.00	3.88		8.00											3.88	15,120.00	
ทต.แม่จัน	4.04	1	4.04	3.00	1.04		3.00											1.04	1,687.50	
ทต.ป่าหวาย	4.73	1	4.73	1.20	3.53		1.20											3.53	4,428.00	
อบต.เด่นชัย	1.74														1	1.74		1.74	0.00	
อบต.โพธิ์ชัย	5.87														1	5.87		5.87	0.00	
อบต.แม่จัน	2.54	1	2.54	2.54	0.00		2.54											0.00	11,088.00	
อบต.ห้วยไร่	4.81														1	4.81		4.81	0.00	
ทต.ร่องกวาว	13.09	1	13.09	6.00	7.09		6.00											7.09	15,750.00	
ทต.บ้านเวียง	7.57	1	7.57	3.00	4.57		3.00											4.57	72,000.00	
อบต.น้ำเตา	4.99	1	4.99	3.00	1.99		3.00											1.99	2,304.00	
อบต.ไผ่โพน	3.77														1	3.77		3.77	0.00	
อบต.แม่ทราย	4.55	1	4.55	0.20	4.35		0.20											4.35	576.00	
อบต.แม่ยาวศาล	4.40	1	4.40	2.50	1.90		2.50											1.90	792.00	
อบต.แม่ยาวร้อง	3.52														1	3.52		3.52	0.00	
อบต.แม่ยาวฮ้อ	2.82	1	2.82	1.00	1.82		1.00											1.82	1,108.80	
อบต.ร่องกวาว	2.00														1	2.00	0.00	2.00	0.00	576.00
อบต.ห้วยไร่	2.74														1	2.74		2.74	0.00	
ทต.บ้านป็น	2.50	1	2.50	1.00	1.50		1.00											1.50	2,880.00	
ทต.ห้วยฮ้อ	5.48	1	5.48	3.50	1.98		3.50											1.98	7,056.00	
ทต.แม่ป่าน	3.15	1	3.15	0.70	2.45		0.70											2.45	720.00	
ทต.แม่ลานนา*	5.53	1	5.53	1.00	4.53		1.00											4.53	2,880.00	
อบต.ตัวสามแยก	3.07	1	3.07	3.07	0.00		3.07											0.00	2,116.80	
อบต.ทุ่งแจ้ง	6.64	1	6.64	2.00	4.64		2.00											4.64	576.00	
อบต.บ่อเหล็กสอง	7.00	1	7.00	7.00	0.00		7.00											0.00	1,140.48	
อบต.บ้านป็น	4.86														1	4.86		4.86	0.00	
อบต.ปากกาง	3.82														1	3.82		3.82	0.00	2,822.40
อบต.ห้วยทุ่ง	5.50	1	5.50	5.50	0.00		5.50											0.00	324.00	
ทต.วังจัน	3.29	1	3.29	0.50	2.79		0.50											2.79	5,977.80	

ตารางที่ 2.3 ข้อมูลการสำรวจขยะมูลฝอย (Second Draft) จ.แพร่ / สสภ. 2

จังหวัด	ปริมาณขยะที่เกิดขึ้น	จำนวน อปท. ที่มีการให้บริการ	ปริมาณขยะที่เกิดขึ้นใน อปท. พื้นที่ให้บริการ	ปริมาณขยะที่เก็บขนไปกำจัด	ปริมาณขยะที่ถูกนำไปใช้ประโยชน์	ปริมาณขยะที่ไม่มีการให้บริการ	ปริมาณขยะที่กำจัดไม่ถูกต้อง	ปริมาณขยะที่กำจัดถูกต้อง	พื้นที่ที่มีการให้บริการ						พื้นที่ที่ไม่มีการให้บริการ					ปริมาณขยะสะสม		
									การนำไปใช้ประโยชน์	การนำไปกำจัด	Landfill	Compost	Incinerator	อื่น ๆ	จำนวน อปท. ที่ไม่มีการให้บริการ	ปริมาณขยะที่เกิดขึ้นใน อปท. พื้นที่ให้บริการ	ปริมาณขยะที่ถูกนำไปใช้ประโยชน์	ปริมาณขยะที่กำจัดไม่ถูกต้อง	ปริมาณขยะที่ถูกนำไปใช้ประโยชน์			
จ.แพร่	(ตัน/วัน)	(แห่ง)	(ตัน/วัน)	(ตัน/วัน)	(ตัน/วัน)	(ตัน/วัน)	(ตัน/วัน)	(ตัน/วัน)	(ตัน/วัน)	(ตัน/วัน)	(ตัน/วัน)	(ตัน/วัน)	(ตัน/วัน)	(ตัน/วัน)	(ตัน/วัน)	(ตัน/วัน)	(ตัน/วัน)	(ตัน/วัน)	(ตัน/วัน)	(ตัน/วัน)	(ตัน/วัน)	(ตัน)

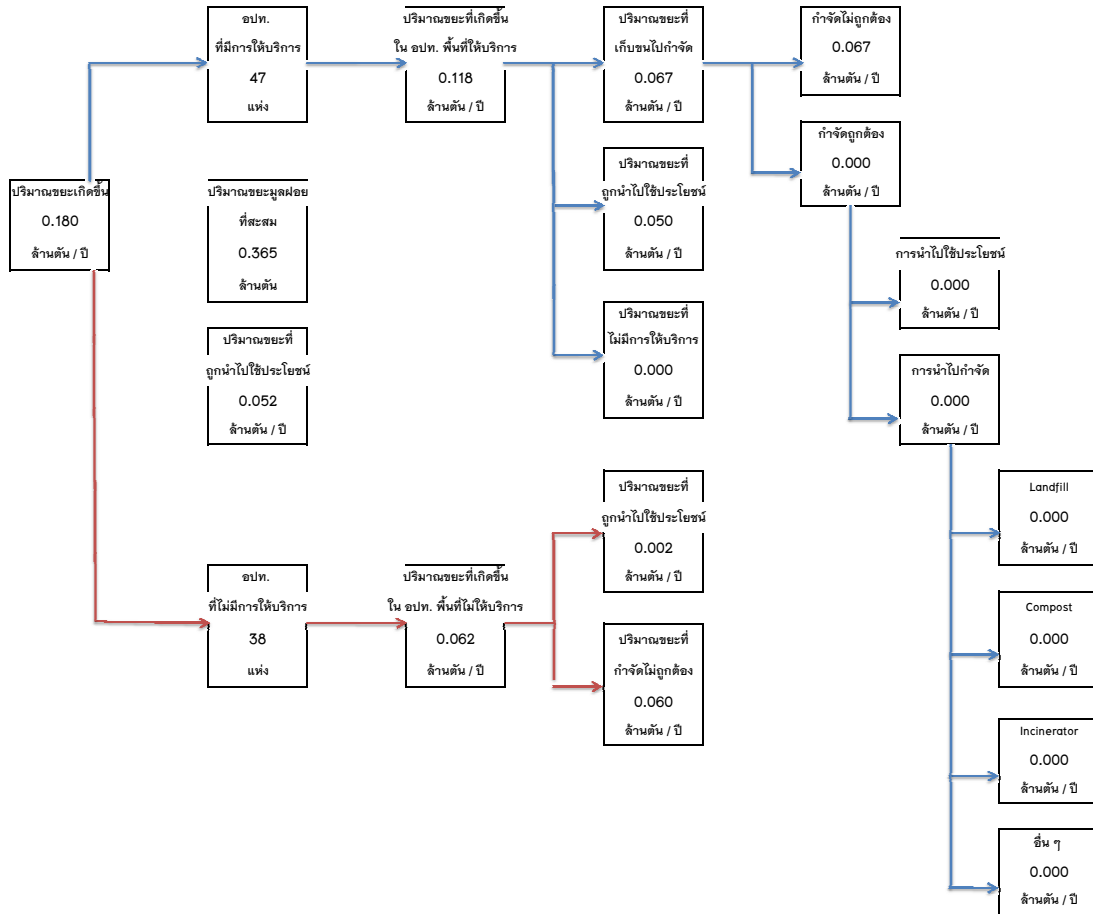

จ.แพร่
สสภ. 2

ตารางที่ 2.4 ข้อมูลการสำรวจขยะมูลฝอย (Second Draft) จ.สุโขทัย / สสท. 2

จังหวัด	ปริมาณขยะที่เกิดขึ้น	จำนวน อปท. ที่มีการให้บริการ	พื้นที่ที่มีการให้บริการ											พื้นที่ที่ไม่มีการให้บริการ				ปริมาณขยะสะสม				
			ปริมาณขยะที่เกิดขึ้นใน อปท. พื้นที่ให้บริการ	ปริมาณขยะที่เก็บขนไปกำจัด	ปริมาณขยะที่ถูกนำไปใช้ประโยชน์	ปริมาณขยะที่ไม่มีการให้บริการ	ปริมาณขยะที่กำจัดไม่ถูกต้อง	ปริมาณขยะที่กำจัดถูกต้อง	การนำไปใช้ประโยชน์	การนำไปกำจัด	Landfill	Compost	Incinerator	อื่น ๆ	จำนวน อปท. ที่ไม่มีการให้บริการ	ปริมาณขยะที่เกิดขึ้นใน อปท. พื้นที่ที่ไม่ให้บริการ	ปริมาณขยะที่ถูกนำไปใช้ประโยชน์		ปริมาณขยะที่กำจัดไม่ถูกต้อง	ปริมาณขยะที่ถูกนำไปใช้ประโยชน์ (5)+(9)+(17)		
จ.สุโขทัย	(ตัน/วัน)	(แห่ง)	(ตัน/วัน)	(ตัน/วัน)	(ตัน/วัน)	(ตัน/วัน)	(ตัน/วัน)	(ตัน/วัน)	(ตัน/วัน)	(ตัน/วัน)	(ตัน/วัน)	(ตัน/วัน)	(ตัน/วัน)	(ตัน/วัน)	(ตัน/วัน)	(ตัน/วัน)	(ตัน/วัน)	(ตัน/วัน)	(ตัน/วัน)	(ตัน/วัน)	(ตัน)	
ทม.สุโขทัย	22.51	1	22.51	17.00	5.51			17.00			17.00	17.00									5.51	
ทต.บ้านสวน	4.72	1	4.72	4.61	0.11			4.61													0.11	11,520.00
ทต.เมืองเก่า	7.52	1	7.52	5.00	2.52			5.00													2.52	17,901.00
ทต.บ้านกล้วย	17.36	1	17.36	15.00	2.36			15.00													2.36	
อบต.ศาลเตี้ย	4.00	1	4.00	4.00				4.00													0.00	9,216.00
อบต.บ้านสวน	8.96														1	8.96		8.96			0.00	
อบต.บ้านหลุม	8.11	1	8.11	6.00	2.11			6.00													2.11	9,216.00
อบต.ปากแคว	8.52	1	8.52	5.00	3.52					5.00	5.00										3.52	
อบต.ปากพระ	3.38														1	3.38		3.38			0.00	
อบต.เมืองเก่า	9.14	1	9.14	3.00	6.14			3.00													6.14	11,520.00
อบต.ยางซ้าย	4.55	1	4.55	4.55				4.55													0.00	
อบต.วังทองแดง	4.31														1	4.31		4.31			0.00	
ทม.สวรรคโลก	22.96	1	22.96	22.93	0.03			22.93			22.93	22.93									0.03	
ทต.ในเมือง	8.63	1	8.63	4.00	4.63			4.00													4.63	
ทต.ป่ากุมเกาะ	8.09	1	8.09	8.00	0.09			8.00													0.09	
ทต.คลองยาง	7.73														1	7.73		7.73			0.00	
อบต.คลองกระจะง	4.51	1	4.51	2.00	2.51			2.00													2.51	2,304.00
อบต.ท่าทอง	3.30	1	3.30	3.30						3.30	3.30										0.00	
อบต.นาทุ่ง	4.74	1	4.74	2.00	2.74			2.00													2.74	14,400.00
อบต.ปากน้ำ	6.29	1	6.29	2.00	4.29			2.00													4.29	
อบต.เมืองบางขลัง	4.45														1	4.45		4.45			0.00	
อบต.เมืองบางยม	2.55	1	2.55	2.55				2.55			2.55	2.55									0.00	-
อบต.ย่านยาว	7.85	1	7.85	7.85				7.85			7.85	7.85									0.00	
อบต.วังไม้ขอน	2.33	1	2.33	2.33				2.33			2.33	2.33									0.00	
อบต.หนองกลับ	5.35	1	5.35	5.35				5.35			5.35	5.35									0.00	
ทต.กบฏลาด	4.38	1	4.38	4.00	0.38			4.00													0.38	11,520.00
อบต.กบฏลาด	4.72	1	4.72	1.00	3.72			1.00													3.72	
อบต.กง	5.22														1	5.22		5.22			0.00	
อบต.ไทรกลาง	3.53	1	3.53	1.50	2.03			1.50													2.03	
อบต.ไทรนอก	4.05	1	4.05	4.05				4.05			4.05	4.05									0.00	
อบต.ไทรใน	7.35														1	7.35		7.35			0.00	
อบต.คางเคียว	5.57														1	5.57		5.57			0.00	
อบต.ฟ้าฉนวน	9.13														1	9.13		9.13			0.00	
อบต.บ้านใหม่สุขเกษม	4.36														1	4.36		4.36			0.00	
อบต.บ้านฝัก	5.47	1	5.47	5.47						5.47	5.47										0.00	
อบต.หนองคู	5.04	1	5.04	2.00	3.04			2.00													3.04	
ทต.ทุ่งหลวง	7.67	1	7.67	5.00	2.67			5.00													2.67	8,568.00
ทต.บ้านโคก	5.00	1	5.00	5.00				5.00													0.00	18,000.00
อบต.โคก	5.47														1	5.47		5.47			0.00	
อบต.ทุ่งยางเมือง	1.92														1	1.92		1.92			0.00	
อบต.นาเชิงคีรี	5.36														1	5.36		5.36			0.00	
อบต.บ้านน้ำพุ	4.63														1	4.63		4.63			0.00	
อบต.บ้านป้อม	4.33	1	4.33	4.00	0.33			4.00													0.33	
อบต.ศรีศรีมหา	4.83														1	4.83		4.83			0.00	
อบต.สามพวง	4.59	1	4.59	3.00	1.59			3.00													1.59	
อบต.หนองกระดัง	3.13	1	3.13	3.13				3.13													0.00	
อบต.หนองจิก	7.28														1	7.28		7.28			0.00	

จังหวัด	ปริมาณขยะที่เกิดขึ้น	พื้นที่ที่มีการให้บริการ											พื้นที่ที่ไม่มีการให้บริการ							
		จำนวน อปท. ที่มีการให้บริการ	ปริมาณขยะที่เกิดขึ้นใน อปท. พื้นที่ให้บริการ	ปริมาณขยะที่เก็บขนไปกำจัด	ปริมาณขยะที่ถูกนำไปใช้ประโยชน์	ปริมาณขยะที่ไม่มีการให้บริการ	ปริมาณขยะที่กำจัดไม่ถูกต้อง	ปริมาณขยะที่กำจัดถูกต้อง	การนำไปใช้ประโยชน์	การนำไปกำจัด	Landfill	Compost	Incinerator	อื่น ๆ	จำนวน อปท. ที่ไม่มีการให้บริการ	ปริมาณขยะที่เกิดขึ้นใน อปท. พื้นที่ให้บริการ	ปริมาณขยะที่ถูกนำไปใช้ประโยชน์	ปริมาณขยะที่กำจัดไม่ถูกต้อง	ปริมาณขยะที่ถูกนำไปใช้ประโยชน์ (5)×(9)÷(17)	ปริมาณขยะสะสม
จ.สุโขทัย	(ตัน/วัน)	(แห่ง)	(ตัน/วัน)	(ตัน/วัน)	(ตัน/วัน)	(ตัน/วัน)	(ตัน/วัน)	(ตัน/วัน)	(ตัน/วัน)	(ตัน/วัน)	(ตัน/วัน)	(ตัน/วัน)	(ตัน/วัน)	(ตัน/วัน)	(แห่ง)	(ตัน/วัน)	(ตัน/วัน)	(ตัน/วัน)	(ตัน/วัน)	(ตัน)

อบต. 70

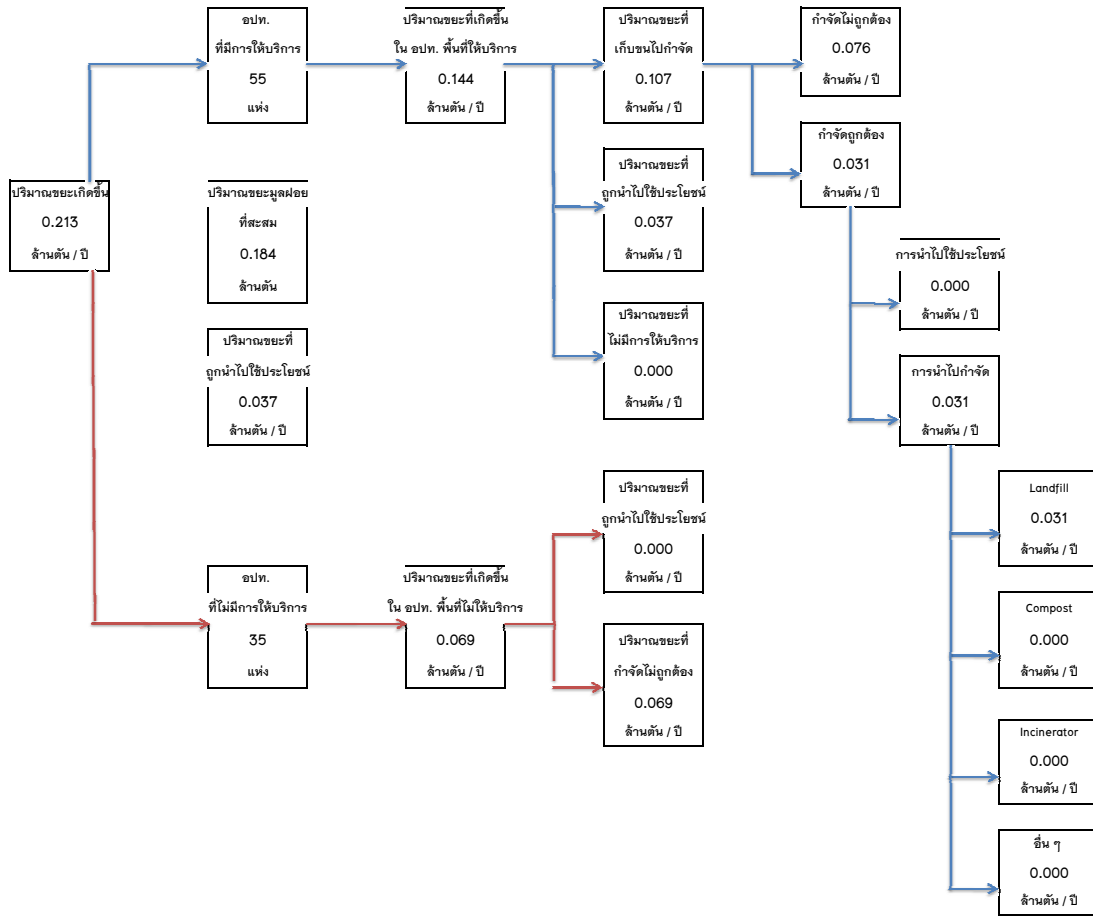

จ.สุโขทัย
สสภ. 2

ตารางที่ 3 ข้อมูลการสำรวจขยะมูลฝอย (Second Draft) สสภ. 3

จังหวัด	เทศบาล	อบต.	อบจ. ที่มี site	รวม อบท.	ปริมาณขยะที่เกิดขึ้น	พื้นที่ที่มีการให้บริการ														พื้นที่ที่ไม่มีการให้บริการ				ปริมาณขยะที่ถูกนำไปใช้ประโยชน์ (5)+(9)+(17)	ปริมาณขยะสะสม				
						จำนวน อบท. ที่มีการให้บริการ	ปริมาณขยะที่เกิดขึ้นใน อบท. พื้นที่ให้บริการ	ปริมาณขยะที่เก็บขนไปกำจัด	ปริมาณขยะที่ถูกนำไปใช้ประโยชน์	ปริมาณขยะที่ไม่มีการให้บริการ	ปริมาณขยะที่กำจัดถูกต้อง	ปริมาณขยะที่กำจัดถูกต้อง	การนำไปใช้ประโยชน์	การนำไปกำจัด	Landfill	Compost	Incinerator	อื่น ๆ	จำนวน อบท. ที่ไม่มีการให้บริการ	ปริมาณขยะที่เกิดขึ้นใน อบท. พื้นที่ที่ไม่ให้บริการ	ปริมาณขยะที่ถูกนำไปใช้ประโยชน์	ปริมาณขยะที่กำจัดถูกต้อง							
สสภ. 3	(แห่ง)	(แห่ง)	(แห่ง)	(แห่ง)	(ตัน/ปี)	(แห่ง)	(ตัน/ปี)	(ตัน/ปี)	(ตัน/ปี)	(ตัน/ปี)	(ตัน/ปี)	(ตัน/ปี)	(ตัน/ปี)	(ตัน/ปี)	(ตัน/ปี)	(ตัน/ปี)	(ตัน/ปี)	(ตัน/ปี)	(ตัน/ปี)	(ตัน/ปี)	(ตัน/ปี)	(ตัน/ปี)	(ตัน/ปี)	(ตัน/ปี)	(ตัน/ปี)	(ตัน/ปี)	(ตัน/ปี)	(ตัน/ปี)	(ตัน/ปี)
พิษณุโลก	24	78	-	102	316,592.88	37.00	178,845.55	107,859.31	61,667.05	9,519.20	45,145.76	62,513.55	6,924.05	55,589.50	-	547.50	-	55,042.00	65.00	137,747.32	7,274.45	130,472.87	75,865.55	24,376.00					
น่าน	17	82	-	99	162,267.29	36.00	75,274.22	37,007.35	31,791.77	6,475.10	18,220.80	18,786.55	3,212.00	15,574.55	14,114.55	-	-	1,460.00	63.00	86,993.07	20,669.95	66,323.12	55,673.72	28,369.89					
พิจิตร	28	73	-	101	198,011.99	39.00	93,318.09	55,954.50	34,100.60	3,262.99	36,135.00	19,819.50	5,412.95	14,406.55	14,406.55	-	-	-	62.00	104,693.90	11,142.96	93,550.94	50,656.51	36,957.00					
อุตรดิตถ์	26	53	-	79	169,668.74	45.00	108,076.10	69,886.55	35,721.39	2,468.16	40,193.80	29,692.75	3,248.32	26,444.43	25,812.98	-	631.45	-	34.00	61,592.64	7,650.40	53,942.24	46,620.11	73,163.00					
รวม	95	286	-	381	846,540.90	157.00	455,513.96	270,507.71	163,280.81	21,725.45	139,695.36	130,812.35	18,797.32	112,015.03	54,334.08	547.50	631.45	56,502.00	224.00	391,026.93	46,737.76	344,289.17	228,815.89	162,885.89					
					381	846,540.90	455,513.96	270,507.71	163,280.81	21,725.45	139,695.36	130,812.35	18,797.32	112,015.03	54,334.08	547.50	631.45	56,502.00	224.00	391,026.93	46,737.76	344,289.17	228,815.89	162,885.89					

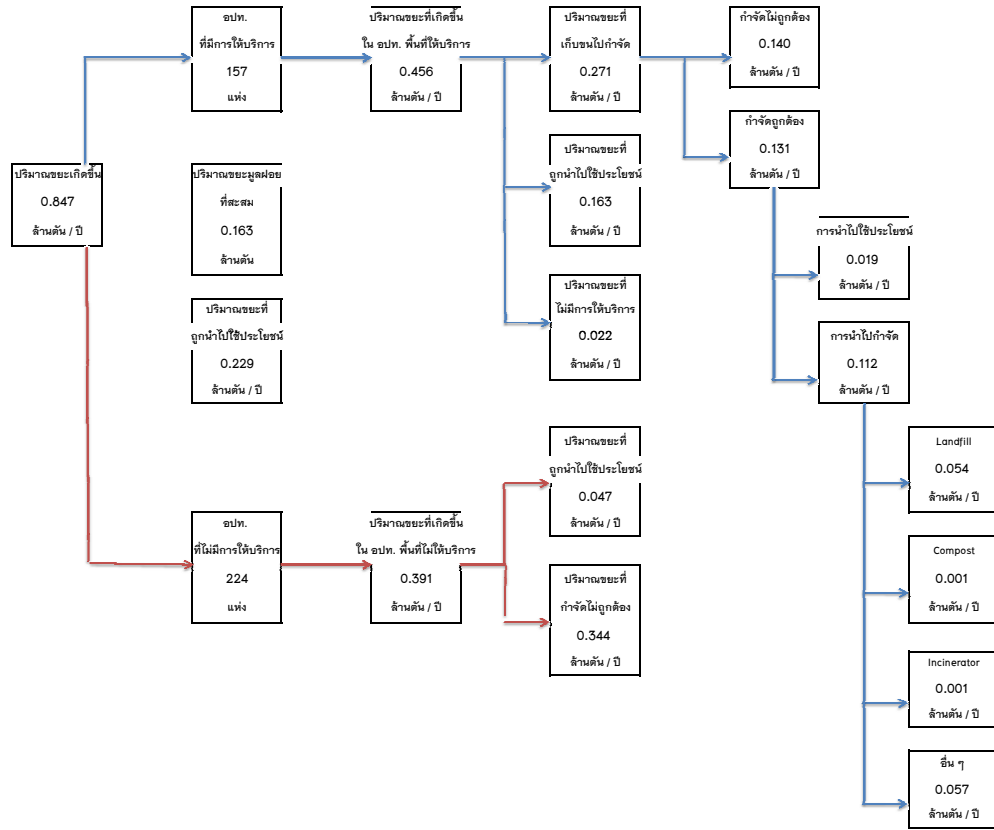

สสภ. 3

ตารางที่ 3.1 ข้อมูลการสำรวจขยะมูลฝอย (Second Draft) จ.พิษณุโลก / สสจ. 3

จังหวัด	ปริมาณขยะที่เกิดขึ้น	จำนวน อปท. ที่มีการให้บริการ	พื้นที่ที่มีการให้บริการ												พื้นที่ที่ไม่มีการให้บริการ				ปริมาณขยะที่ถูกนำไปใช้ประโยชน์ (5)+(9)+(17)	ปริมาณขยะสะสม (ตัน)
			ปริมาณขยะที่เกิดขึ้นใน อปท. พื้นที่ให้บริการ	ปริมาณขยะที่เก็บขนไปกำจัด	ปริมาณขยะที่ถูกนำไปใช้ประโยชน์	ปริมาณขยะที่ไม่มีการให้บริการ	ปริมาณขยะที่กำจัดไม่ถูกต้อง	ปริมาณขยะที่กำจัดถูกต้อง	การนำไปใช้ประโยชน์	การนำไปกำจัด	Landfill	Compost	Incinerator	อื่น ๆ	จำนวน อปท. ที่ไม่มีการให้บริการ	ปริมาณขยะที่เกิดขึ้นใน อปท. พื้นที่ที่ไม่ให้บริการ	ปริมาณขยะที่ถูกนำไปใช้ประโยชน์	ปริมาณขยะที่กำจัดไม่ถูกต้อง		
จ.พิษณุโลก	(ตัน/วัน)	(แห่ง)	(ตัน/วัน)	(ตัน/วัน)	(ตัน/วัน)	(ตัน/วัน)	(ตัน/วัน)	(ตัน/วัน)	(ตัน/วัน)	(ตัน/วัน)	(ตัน/วัน)	(ตัน/วัน)	(ตัน/วัน)	(ตัน/วัน)	(แห่ง)	(ตัน/วัน)	(ตัน/วัน)	(ตัน/วัน)	(ตัน)	(ตัน)
ทท.พิษณุโลก	134.72	1	134.72	80.00	54.72			80.00	12.00	68.00		1.50		66.5					66.72	
ทท.อุตรดิตถ์	34.31	1	34.31	13.88	20.43			13.88	1.25	12.63				12.63					21.68	
ทท.พยุหะคีรี	7.26	1	7.26	6.00	1.26			6.00	0.54	5.46				5.46					1.80	
ทท.บ้านใหม่	1.93	1	1.93	1.20	0.73		1.20												0.73	1,620.00
ทท.ห้วย	21.71	1	21.71	21.00	0.71			21.00	1.89	19.11				19.11					2.60	
ทท.หัวทอง	12.89	1	12.89	11.17	1.72			11.17	1.01	10.16				10.16					2.73	
ทท.บ้านคลอง	13.38	1	13.38	12.00	1.38		12.00												1.38	
อบต.วังงาม	3.04													1	3.04	0.15	2.89	0.15		
อบต.จอมทอง	3.40													1	3.40	0.17	3.23	0.17		
อบต.คอนทอง	11.52													1	11.52	0.58	10.94	0.58		
อบต.ท่าโพธิ์	20.00	1	20.00	20.00	0.00		20.00												0.00	
อบต.บ้านกว้าง	10.89	1	10.89	6.00	4.89		6.00												4.89	
อบต.บ้านป่า	5.09													1	5.09	0.25	4.84	0.25		
อบต.เปิงพระ	14.33	1	14.33	12.00	2.33			12.00	0.60	11.40				11.4					2.93	
อบต.ปากโทก	4.30													1	4.30	0.21	4.09	0.21		
อบต.ไม้ซอกสน	3.70	1	3.70	3.00	0.70			3.00	0.15	2.85				2.85					0.85	
อบต.มะขามสูง	5.01													1	5.01	0.25	4.76	0.25		
อบต.วังน้ำคู้	3.86	1	3.86	1.50	2.36		1.50												2.36	12,000.00
อบต.วัดจันทร์	6.59	1	6.59	5.00	1.59			5.00	0.25	4.75				4.75					1.84	
อบต.วัดพริก	7.05													1	7.05	0.35	6.70	0.35		
อบต.สมอแซ	13.53	1	13.53	10.00	3.53		10.00												3.53	
ทท.โพธิ์น้อย	8.77													1	8.77	0.79	7.98	0.79		
ทท.เนินมะปราง	3.46	1	3.46	2.70	0.76		2.70												0.76	
ทท.บ้านม่วง	7.06													1	7.06	0.64	6.42	0.64		
อบต.ชมพู	11.87													1	11.87	0.59	11.28	0.59		
อบต.เนินมะปราง	3.90													1	3.90	0.20	3.70	0.20		
อบต.บ้านน้อยชุมสี่เหลี่ยม	7.26													1	7.26	0.36	6.90	0.36		
อบต.วังโพรง	6.62													1	6.62	0.33	6.29	0.33		
อบต.วังยาง	5.36													1	5.36	0.27	5.09	0.27		
ทท.ป่าแดง	5.59	1	5.59	5.00	0.59		5.00												0.59	1,380.00
อบต.ชาติตระการ	4.27													1	4.27	0.21	4.06	0.21		
อบต.ท่ามะแก	3.77													1	3.77	0.19	3.58	0.19		1,080.00
อบต.บ่อภาค	7.62													1	7.62	0.38	7.24	0.38		
อบต.บ้านดง	7.49													1	7.49	0.37	7.12	0.37		
อบต.ป่าแดง	3.20													1	3.20	0.16	3.04	0.16		
อบต.สวนเมือง	5.24													1	5.24	0.26	4.98	0.26		
ทท.นครไทย	9.53	1	9.53	7.00	2.53		7.00												2.53	1,740.00
ทท.บ้านแยง	9.40	1	9.40	4.05	5.35		4.05												5.35	45.00
อบต.นครชุม	2.84													1	2.84	0.14	2.70	0.14		
อบต.นาบัว	7.03													1	7.03	0.35	6.68	0.35		
อบต.น้ำกุ่ม	2.31													1	2.31	0.12	2.19	0.12		
อบต.เนินพิน	10.64	1	10.64	3.00	0.64	7.00	3.00												0.64	240.00
อบต.บ่อโพธิ์	6.40													1	6.40	0.32	6.08	0.32		
อบต.บ้านพร้าว	5.74													1	5.74	0.29	5.45	0.29		
อบต.ยางใกล้	4.53													1	4.53	0.23	4.30	0.23		
อบต.หนองกะท้าว	14.09	1	14.09	1.00	7.35	5.74	1.00												7.35	270.00
อบต.ห้วยเสือ	5.93													1	5.93	0.30	5.63	0.30		
ทท.เนินกุ่ม	12.75	1	12.75	5.00	7.75		5.00												7.75	720.00
ทท.บางกระทุ่ม	2.50	1	2.50	2.50	0.00		2.50												0.00	450.00

ตารางที่ 3.1 ข้อมูลการสำรวจขยะมูลฝอย (Second Draft) จ.พิษณุโลก / สสจ. 3

จังหวัด	ปริมาณขยะที่เกิดขึ้น	จำนวน อปท. ที่มีการให้บริการ	พื้นที่ที่มีการให้บริการ											พื้นที่ที่ไม่มีการให้บริการ				ปริมาณขยะที่ถูกนำไปใช้ประโยชน์ (5)+(9)+(17)	ปริมาณขยะสะสม (ตัน)		
			ปริมาณขยะที่เกิดขึ้นใน อปท. พื้นที่ให้บริการ	ปริมาณขยะที่เก็บขนไปกำจัด	ปริมาณขยะที่ถูกนำไปใช้ประโยชน์	ปริมาณขยะที่ไม่มีการให้บริการ	ปริมาณขยะที่กำจัดไม่ถูกต้อง	ปริมาณขยะที่กำจัดถูกต้อง	การนำไปใช้ประโยชน์	การนำไปกำจัด	Landfill	Compost	Incinerator	อื่น ๆ	จำนวน อปท. ที่ไม่มีการให้บริการ	ปริมาณขยะที่เกิดขึ้นใน อปท. พื้นที่ที่ไม่ให้บริการ	ปริมาณขยะที่ถูกนำไปใช้ประโยชน์			ปริมาณขยะที่กำจัดไม่ถูกต้อง	
จ.พิษณุโลก	(ตัน/วัน)	(แห่ง)	(ตัน/วัน)	(ตัน/วัน)	(ตัน/วัน)	(ตัน/วัน)	(ตัน/วัน)	(ตัน/วัน)	(ตัน/วัน)	(ตัน/วัน)	(ตัน/วัน)	(ตัน/วัน)	(ตัน/วัน)	(ตัน/วัน)	(ตัน/วัน)	(ตัน/วัน)	(ตัน/วัน)	(ตัน/วัน)	(ตัน/วัน)	(ตัน/วัน)	(ตัน/วัน)
อบต.โคกสลุด	2.92															1	2.92	0.15	2.77	0.15	
อบต.ท่าศาลา	6.48	1	6.48	1.00	4.76	0.72	1.00													4.76	720.00
อบต.นครป่าหมาก	5.89															1	5.89	0.29	5.60	0.29	
อบต.บางกระทุ่ม	4.48	1	4.48	2.00	2.48		2.00													2.48	
อบต.บ้านไร่	4.10															1	4.10	0.21	3.89	0.21	
อบต.น้ำลิ้น	4.25															1	4.25	0.21	4.04	0.21	
อบต.สนามคลี	2.29															1	2.29	0.11	2.18	0.11	
ทต.บางระกำ	4.78	1	4.78	4.00	0.78			4.00	0.36	3.64				3.64						1.14	
ทต.ปลัดแดง	3.87	1	3.87	3.50	0.37		3.50													0.37	
ทต.พันเสลา	6.16															1	6.16	0.55	5.61	0.55	
ทต.เป็จระมาน*	4.42															1	4.42	0.40	4.02	0.40	180.00
ทต.บางระกำเมืองใหม่*	12.39	1	12.39	4.00	8.39			4.00	0.36	3.64				3.64						8.75	
อบต.คูม่วง	6.36															1	6.36	0.32	6.04	0.32	
อบต.ชุมแสงสงคราม	7.02															1	7.02	0.35	6.67	0.35	
อบต.ท่าช้างงาม	5.13															1	5.13	0.26	4.87	0.26	
อบต.นิคมพัฒนา	7.39															1	7.39	0.37	7.02	0.37	
อบต.เปือยทอง	3.99															1	3.99	0.20	3.79	0.20	
อบต.เป็กกอก	8.49															1	8.49	0.42	8.07	0.42	
อบต.วังอิทก	4.08															1	4.08	0.20	3.88	0.20	
อบต.หนองกุลา	13.02	1	13.02	5.00	8.02			5.00	0.25	4.75				4.75						8.27	
ทต.พรหมพิราม	2.63	1	2.63	2.63	0.00		2.63													0.00	39.00
ทต.วังทอง	3.57	1	3.57	2.40	1.17		2.40													1.17	157.00
อบต.ฟ้าช้าง	8.47															1	8.47	0.42	8.05	0.42	
อบต.พรหมพิราม	12.11	1	12.11	12.11	0.00		12.11													0.00	
อบต.มะเดื่อ	8.13	1	8.13	3.00	5.13		3.00													5.13	
อบต.มะตูม	3.63															1	3.63	0.18	3.45	0.18	
อบต.วังทอง	8.32															1	8.32	0.42	7.90	0.42	
อบต.วังวน	3.38															1	3.38	0.17	3.21	0.17	
อบต.ศรีภิรมย์	6.96															1	6.96	0.35	6.61	0.35	
อบต.หนองแรม	5.16															1	5.16	0.26	4.90	0.26	
อบต.พอกคลอง	4.30															1	4.30	0.22	4.08	0.22	
อบต.คบระคำ	7.76															1	7.76	0.39	7.37	0.39	
อบต.ตลาดเขียม	4.20															1	4.20	0.21	3.99	0.21	
อบต.ทับยายเชียง	5.03															1	5.03	0.25	4.78	0.25	
ทต.วังทอง	4.93	1	4.93	3.50	1.43		3.50													1.43	
อบต.แม่ระกา	6.52															1	6.52	0.33	6.19	0.33	
อบต.บ้านกลาง	18.29															1	18.29	0.91	17.38	0.91	
อบต.แก่งโสภา	9.88	1	9.88	6.00	1.60	2.28	6.00													1.60	1,350.00
อบต.ชัยนาม	5.59															1	5.59	0.28	5.31	0.28	
อบต.วังทอง	13.64	1	13.64	5.16	8.48			5.16	0.26	4.90				4.9						8.74	
อบต.วังนกแอ่น	14.78	1	14.78	1.06	3.38	10.34		1.06	0.05	1.01				1.01						3.43	
อบต.หนองพระ	6.37															1	6.37	0.32	6.05	0.32	
อบต.วังพิงกุล	7.47															1	7.47	0.37	7.10	0.37	
อบต.ศิंहทอง	5.78															1	5.78	0.29	5.49	0.29	
อบต.พันชาลี	8.81															1	8.81	0.44	8.37	0.44	
อบต.ฟ้าห่มเงินราม	7.32															1	7.32	0.37	6.95	0.37	
ทต.วัดโบสถ์	8.22	1	8.22	6.60	1.62		6.60													1.62	2,385.00
อบต.คันไ้	5.13															1	5.13	0.26	4.87	0.26	
อบต.หือเม่	4.14															1	4.14	0.21	3.93	0.21	

จังหวัด	ปริมาณขยะที่เกิดขึ้น (ตัน/วัน)	จำนวน อปท. ที่มีการให้บริการ (แห่ง)	พื้นที่ที่มีการให้บริการ										พื้นที่ที่ไม่มีการให้บริการ					ปริมาณขยะสะสม (5)+(9)+(17) (ตัน/วัน)	ปริมาณขยะสะสม (ตัน)
			ปริมาณขยะที่เกิดขึ้นใน อปท. พื้นที่ให้บริการ (ตัน/วัน)	ปริมาณขยะที่เก็บขนไปกำจัด (ตัน/วัน)	ปริมาณขยะที่ถูกนำไปใช้ประโยชน์ (ตัน/วัน)	ปริมาณขยะที่ไม่มีการให้บริการ (ตัน/วัน)	ปริมาณขยะที่กำจัดไม่ถูกต้อง (ตัน/วัน)	ปริมาณขยะที่กำจัดถูกต้อง (ตัน/วัน)	การนำไปใช้ประโยชน์ (ตัน/วัน)	การนำไปกำจัด (ตัน/วัน)	Landfill (ตัน/วัน)	Compost (ตัน/วัน)	Incinerator (ตัน/วัน)	อื่น ๆ (ตัน/วัน)	จำนวน อปท. ที่ไม่มีการให้บริการ (แห่ง)	ปริมาณขยะที่เกิดขึ้นใน อปท. พื้นที่ที่ไม่ให้บริการ (ตัน/วัน)	ปริมาณขยะที่ถูกนำไปใช้ประโยชน์ (ตัน/วัน)		
จ.พิษณุโลก	(ตัน/วัน)	(แห่ง)	(ตัน/วัน)	(ตัน/วัน)	(ตัน/วัน)	(ตัน/วัน)	(ตัน/วัน)	(ตัน/วัน)	(ตัน/วัน)	(ตัน/วัน)	(ตัน/วัน)	(ตัน/วัน)	(ตัน/วัน)	(ตัน/วัน)	(ตัน/วัน)	(ตัน/วัน)	(ตัน/วัน)	(ตัน/วัน)	(ตัน)

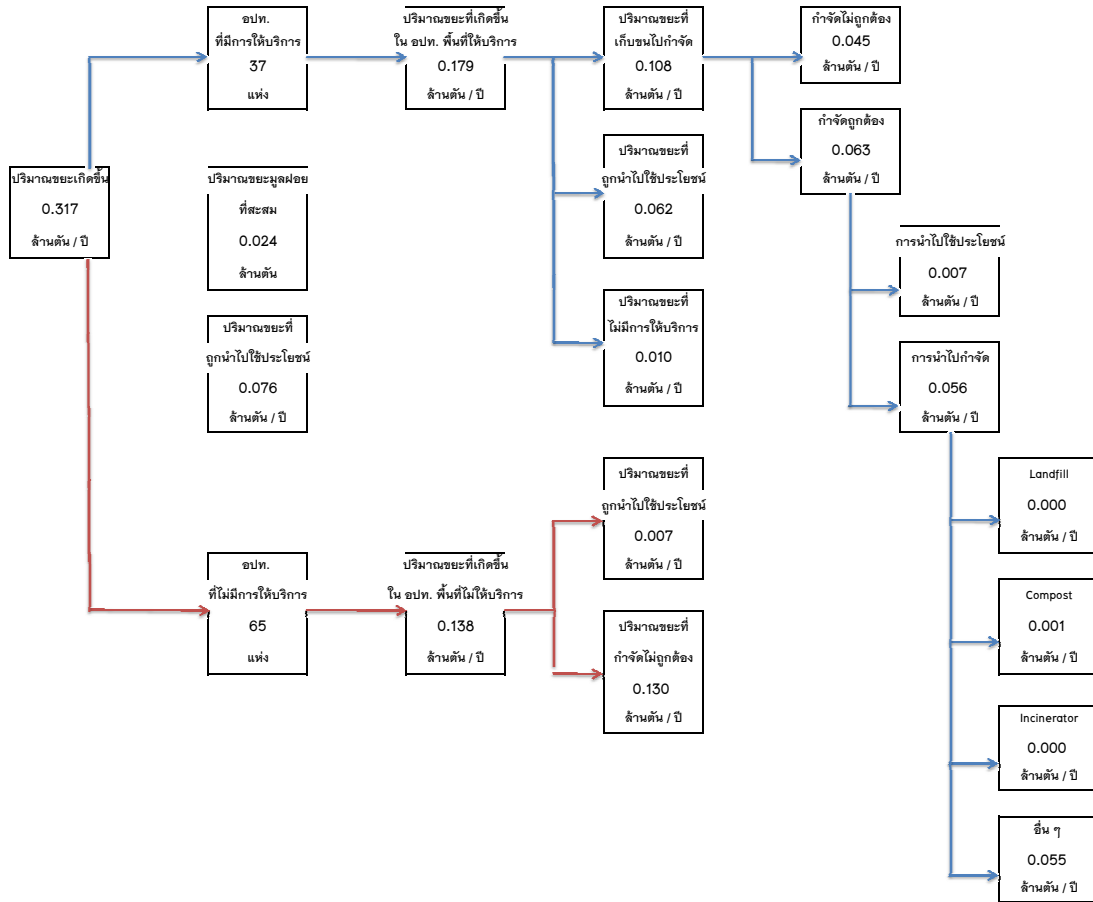

จ.พิษณุโลก
สสภ. 3

ตารางที่ 3.2 ข้อมูลการสำรวจขยะมูลฝอย (Second Draft) จ.น่าน / สสท. 3

จังหวัด	ปริมาณขยะที่เกิดขึ้น	จำนวน อปท. ที่มีการให้บริการ	ปริมาณขยะที่เกิดขึ้นใน อปท. พื้นที่ให้บริการ	ปริมาณขยะที่เก็บขนไปกำจัด	ปริมาณขยะที่ถูกนำไปใช้ประโยชน์	ปริมาณขยะที่ไม่มีการให้บริการ	พื้นที่ที่มีการให้บริการ							พื้นที่ที่ไม่มีการให้บริการ					ปริมาณขยะสะสม	
							ปริมาณขยะที่กำจัดไม่ถูกต้อง	ปริมาณขยะที่กำจัดถูกต้อง	การนำไปใช้ประโยชน์	การนำไปกำจัด	Landfill	Compost	Incinerator	อื่น ๆ	จำนวน อปท. ที่ไม่มีการให้บริการ	ปริมาณขยะที่เกิดขึ้นใน อปท. พื้นที่ที่ไม่ให้บริการ	ปริมาณขยะที่ถูกนำไปใช้ประโยชน์	ปริมาณขยะที่กำจัดไม่ถูกต้อง		ปริมาณขยะที่ถูกนำไปใช้ประโยชน์ (5)+(9)+(17)
จ.น่าน	(ตัน/วัน)	(แห่ง)	(ตัน/วัน)	(ตัน/วัน)	(ตัน/วัน)	(ตัน/วัน)	(ตัน/วัน)	(ตัน/วัน)	(ตัน/วัน)	(ตัน/วัน)	(ตัน/วัน)	(ตัน/วัน)	(ตัน/วัน)	(ตัน/วัน)	(แห่ง)	(ตัน/วัน)	(ตัน/วัน)	(ตัน/วัน)	(ตัน)	
ทม.น่าน	25.00	1	25.00	25.00	0.00	0.00		25.00	3.00	22.00	22.00								3.00	
ทต.คูใต้	8.62	1	8.62	3.87	4.75	0.00		3.87	0.77	3.10	3.10								5.52	
ทต.กองควาย	5.63	1	5.63	1.45	2.87	1.31		1.45	0.29	1.16	1.16								3.16	
อบต.ผาลัง	4.17	1	4.17	1.47	1.83	0.87		1.47	0.35	1.12	1.12								2.18	
อบต.บ่อ	4.00														1	4.00	0.96	3.04	0.96	
อบต.เวียง	4.43	1	4.43	0.70	0.32	3.41		0.70	0.17	0.53	0.53								0.49	
อบต.บ่อสวก(สวก)	5.98														1	5.98	1.43	4.55	1.43	145.95
อบต.โพนจาน	6.66	1	6.66	2.14	2.18	2.34		2.14	0.51	1.63	1.63								2.69	
อบต.สะเนียน	10.93	1	10.93	1.20	8.51	1.22		1.20	0.29	0.91	0.91								8.80	
อบต.นาข้าว	3.26														1	3.26	0.78	2.48	0.78	
อบต.ถิ่นตอง	3.07	1	3.07	0.55	2.52	0.00		0.55	0.13	0.42	0.42								2.65	
ทต.เชียงกลาง	10.21	1	10.21	1.20	6.65	2.36		1.20	0.24	0.96	0.96								6.89	273.95
ทต.พระพุทธบาทเขื่อนคาน	6.89	1	6.89	3.00	3.89	0.00	3.00												3.89	452.04
อบต.พระธาตุ	3.44														1	3.44	0.83	2.61	0.83	
อบต.เปือ	3.15														1	3.15	0.76	2.39	0.76	
อบต.เชียงกลาง	3.79														1	3.79	0.91	2.88	0.91	
ทต.เวียงสา	3.22	1	3.22	2.16	1.06	0.00		2.16	0.43	1.73	1.73								1.49	
ทต.กลางเวียง	9.04	1	9.04	0.94	6.55	1.55	0.94												6.55	6.00
ทต.ช้าง	4.13	1	4.13	1.00	3.13	0.00	1.00												3.13	273.96
อบต.จอมจันทร์	3.62														1	3.62	0.87	2.75	0.87	
อบต.นาเกลือ	2.86														1	2.86	0.69	2.17	0.69	
อบต.น้ำบัว	3.71	1	3.71	1.00	2.71	0.00		1.00	0.24	0.76	0.76								2.95	
อบต.โพนน้ำ	3.14														1	3.14	0.75	2.39	0.75	
อบต.ลำน้ำ	6.43														1	6.43	1.54	4.89	1.54	
อบต.ศาลชุม	3.53														1	3.53	0.85	2.68	0.85	413.88
อบต.อำมาตย์	6.16														1	6.16	1.48	4.68	1.48	
อบต.น้ำมวบ	3.00														1	3.00	0.72	2.28	0.72	58.05
อบต.แม่สา	2.65														1	2.65	0.64	2.01	0.64	
อบต.แม่สาคร	2.51														1	2.51	0.60	1.91	0.60	
อบต.ทุ่งศรีทอง	2.26														1	2.26	0.54	1.72	0.54	297.36
อบต.อานพืชมาน	4.49														1	4.49	1.08	3.41	1.08	
อบต.แม่จะมัง	3.30														1	3.30	0.79	2.51	0.79	
ทต.หนองแดง	2.41	1	2.41	1.50	0.74	0.17	1.50												0.74	42.19
อบต.หนองแดง	1.85														1	1.85	0.44	1.41	0.44	
อบต.หมอนเมือง	1.99														1	1.99	0.48	1.51	0.48	
อบต.น้ำพวง	4.54														1	4.54	1.09	3.45	1.09	
อบต.แม่จิม	2.03														1	2.03	0.49	1.54	0.49	
ทต.หัววังผา	5.37	1	5.37	5.00	0.37	0.00		5.00	1.00	4.00				4.00					1.37	
อบต.สม	4.29														1	4.29	1.03	3.26	1.03	
อบต.ศรีภูมิ	6.01	1	6.01	1.00	3.32	1.69	1.00												3.32	
อบต.ริม	3.78														1	3.78	0.91	2.87	0.91	424.59
อบต.ผาทอง	3.77														1	3.77	0.90	2.87	0.90	
อบต.จอมพระ	4.84	1	4.84	1.90	2.94	0.00	1.90											0.00	2.94	373.62
อบต.ผาคอ	4.91														1	4.91	1.18	3.73	1.18	
อบต.แสนทอง	3.51	1	3.51	3.50	0.01	0.00	3.50												0.01	488.10
อบต.ศาลชุม	5.84														1	5.84	1.40	4.44	1.40	115.08
อบต.ป่าคา	4.58	1	4.58	3.00	1.29	0.29	3.00												1.29	617.40
ทต.ทุ่งช้าง	3.53	1	3.53	2.60	0.93	0.00	2.60												0.93	330.89
อบต.งอบ	5.06														1	5.06	1.21	3.85	1.21	

ตารางที่ 3.2 ข้อมูลการสำรวจขยะมูลฝอย (Second Draft) จ.น่าน / สสจ. 3

จังหวัด	ปริมาณขยะที่เกิดขึ้น	พื้นที่ที่มีการให้บริการ											พื้นที่ที่ไม่มีการให้บริการ					ปริมาณขยะสะสม		
		จำนวน อปท. ที่มีการให้บริการ	ปริมาณขยะที่เกิดขึ้นใน อปท. พื้นที่ให้บริการ	ปริมาณขยะที่เก็บขนไปกำจัด	ปริมาณขยะที่ถูกนำไปใช้ประโยชน์	ปริมาณขยะที่ไม่มีการให้บริการ	ปริมาณขยะที่กำจัดไม่ถูกต้อง	ปริมาณขยะที่กำจัดถูกต้อง	การนำไปใช้ประโยชน์	การนำไปกำจัด	Landfill	Compost	Incinerator	อื่น ๆ	จำนวน อปท. ที่ไม่มีการให้บริการ	ปริมาณขยะที่เกิดขึ้นใน อปท. พื้นที่ที่ไม่มีการให้บริการ	ปริมาณขยะที่ถูกนำไปใช้ประโยชน์		ปริมาณขยะที่กำจัดไม่ถูกต้อง	ปริมาณขยะที่ถูกนำไปใช้ประโยชน์ (5)+(9)+(17)
จ.น่าน	(ตัน/วัน)	(แห่ง)	(ตัน/วัน)	(ตัน/วัน)	(ตัน/วัน)	(ตัน/วัน)	(ตัน/วัน)	(ตัน/วัน)	(ตัน/วัน)	(ตัน/วัน)	(ตัน/วัน)	(ตัน/วัน)	(ตัน/วัน)	(ตัน/วัน)	(ตัน/วัน)	(ตัน/วัน)	(ตัน/วัน)	(ตัน/วัน)	(ตัน/วัน)	
อบต.ทุ่งช้าง	2.69														1	2.69	0.64	2.05	0.64	
อบต. และ	3.21														1	3.21	0.77	2.44	0.77	72.00
อบต.ปอน	2.52														1	2.52	0.61	1.91	0.61	173.22
ทต.นาหมื่น	2.80	1	2.80	2.50	0.30	0.00	2.50												0.30	62.82
ทต.ศรีสะเกษ	7.44														1	7.44	1.49	5.95	1.49	352.44
อบต.นาหมื่น	2.52														1	2.52	0.60	1.92	0.60	
อบต.สันทนะ	5.50														1	5.50	1.32	4.18	1.32	
อบต.บัวใหญ่	3.64														1	3.64	0.87	2.77	0.87	257.18
อบต.สถาน	4.88	1	4.88	4.00	0.88	0.00	4.00												0.88	206.46
อบต.น้ำตก	2.27														1	2.27	0.55	1.72	0.55	
อบต.เชียงทอง	1.87														1	1.87	0.45	1.42	0.45	251.40
ทต.ปอแก้ว	4.73	1	4.73	1.00	3.73	0.00	1.00												3.73	62.06
อบต.นาทะนุง	4.49														1	4.49	1.08	3.41	1.08	
อบต.ปิงหลวง	2.83														1	2.83	0.68	2.15	0.68	11.43
อบต.เมืองลี	1.84														1	1.84	0.44	1.40	0.44	3.47
ทต.บัว	11.23	1	11.23	10.00	1.23	0.00	10.00												1.23	17,915.04
ทต.ศิลาแลง	4.00														1	4.00	0.80	3.20	0.80	694.37
อบต.แจ่ง	4.53														1	4.53	1.09	3.44	1.09	
อบต.เจดีย์ชัย	6.78														1	6.78	1.63	5.15	1.63	
อบต.สภาค	2.74	1	2.74	1.71	1.03	0.00	1.71												1.03	94.50
อบต.สถาน	4.80														1	4.80	1.15	3.65	1.15	225.63
อบต.ภูคา	4.37														1	4.37	1.05	3.32	1.05	
อบต.ฮวน	4.59														1	4.59	1.10	3.49	1.10	
อบต.ปากกลาง	7.06	1	7.06	0.50	6.56	0.00	0.50												6.56	92.88
อบต.ศิลาเพชร	4.16														1	4.16	1.00	3.16	1.00	109.76
อบต.ไชยวัฒนา	3.22														1	3.22	0.77	2.45	0.77	
อบต.วรมนคร	1.90	1	1.90	1.89	0.01	0.00	1.89												0.01	182.84
ทต.ยอด	2.94														1	2.94	0.59	2.35	0.59	40.83
อบต.นาไร่หลวง	5.40	1	5.40	5.00	0.09	0.31	5.00												0.09	594.15
อบต.ชนแดน	2.91	1	2.91	2.50	0.14	0.27	2.50												0.14	74.82
อบต.น้ำแกม	3.96														1	3.96	0.95	3.01	0.95	
อบต.ม่วงคูด	3.84	1	3.84	1.50	2.34	0.00		1.50	0.36	1.14	1.14								2.70	
อบต.ท่าไม้กว	3.04	1	3.04	1.73	1.31	0.00		1.73	0.42	1.31	1.31								1.73	
อบต.ฝายแก้ว	10.38	1	10.38	2.50	5.93	1.95		2.50	0.60	1.90	1.90								6.53	
อบต.นาบึง	3.13														1	3.13	0.75	2.38	0.75	70.74
อบต.เมืองจ๋อง	5.42														1	5.42	1.30	4.12	1.30	710.94
อบต.น้ำเกี๊ยน	2.23														1	2.23	0.53	1.70	0.53	22.08
อบต.ป่าคหหลวง	2.52	1	2.52	1.30	1.22	0.00	1.30												1.22	13.50
อบต.สวด	2.69														1	2.69	0.65	2.04	0.65	
อบต.บ้านพี่	2.31	1	2.31	1.00	1.31	0.00	1.00												1.31	1,316.97
อบต.บ้านฟ้า	3.32														1	3.32	0.80	2.52	0.80	80.10
อบต.ป่าแสดหลวง	4.04														1	4.04	0.97	3.07	0.97	45.72
อบต.คู่พงษ์	4.55	1	4.55	0.08	4.47	0.00	0.08												4.47	321.48
อบต.พงษ์	5.74														1	5.74	1.38	4.36	1.38	
อบต.บ่อเกลือเหนือ	2.89														1	2.89	0.69	2.20	0.69	
อบต.บ่อเกลือใต้	4.53														1	4.53	1.09	3.44	1.09	
อบต.ภูฟ้า	2.89														1	2.89	0.69	2.20	0.69	
อบต.คงพญา	3.04														1	3.04	0.73	2.31	0.73	
อบต.ขุนน้ำ	5.98														1	5.98	1.44	4.54	1.44	

ตารางที่ 3.2 ข้อมูลการสำรวจขยะมูลฝอย (Second Draft) จ.น่าน / สสจ. 3

จังหวัด	ปริมาณขยะที่เกิดขึ้น	พื้นที่ที่มีการให้บริการ											พื้นที่ที่ไม่มีการให้บริการ					ปริมาณขยะสะสม			
		จำนวน อปท. ที่มีการให้บริการ	ปริมาณขยะที่เกิดขึ้นใน อปท. พื้นที่ให้บริการ (ตัน/วัน)	ปริมาณขยะที่เก็บขนไปกำจัด (ตัน/วัน)	ปริมาณขยะที่ถูกนำไปใช้ประโยชน์ (ตัน/วัน)	ปริมาณขยะที่ไม่มีการให้บริการ (ตัน/วัน)	ปริมาณขยะที่กำจัดไม่ถูกต้อง (ตัน/วัน)	ปริมาณขยะที่กำจัดถูกต้อง (ตัน/วัน)	การนำไปใช้ประโยชน์ (ตัน/วัน)	การนำไปกำจัด (ตัน/วัน)	Landfill (ตัน/วัน)	Compost (ตัน/วัน)	Incinerator (ตัน/วัน)	อื่น ๆ (ตัน/วัน)	จำนวน อปท. ที่ไม่มีการให้บริการ	ปริมาณขยะที่เกิดขึ้นใน อปท. พื้นที่ที่ไม่ให้บริการ (ตัน/วัน)	ปริมาณขยะที่ถูกนำไปใช้ประโยชน์ (ตัน/วัน)		ปริมาณขยะที่กำจัดไม่ถูกต้อง (ตัน/วัน)	ปริมาณขยะที่ถูกนำไปใช้ประโยชน์ (5)+(9)+(17) (ตัน/วัน)	
จ.น่าน	(ตัน/วัน)	(แห่ง)	(ตัน/วัน)	(ตัน/วัน)	(ตัน/วัน)	(ตัน/วัน)	(ตัน/วัน)	(ตัน/วัน)	(ตัน/วัน)	(ตัน/วัน)	(ตัน/วัน)	(ตัน/วัน)	(ตัน/วัน)	(ตัน/วัน)	(ตัน/วัน)	(ตัน/วัน)	(ตัน/วัน)	(ตัน/วัน)	(ตัน)		
อปท. ทั่วไถ่น	2.60															1	2.60	0.63	1.97	0.63	18.00
รวม (ตัน/วัน)	444.57	36.00	206.23	101.39	87.10	17.74	49.92	51.47	8.80	42.67	38.67	-	-	4.00	63.00	238.34	56.63	181.71	152.53	28,389.89	
รวม (ตัน/ปี)	162,267.29	36.00	75,274.22	37,007.35	31,791.77	6,475.10	18,220.80	18,786.55	3,212.00	15,574.55	14,114.55	-	-	1,460.00	63.00	86,993.07	20,669.95	66,323.12	55,673.72	28,389.89	

อปท. รวม 99
เทศบาล 17
อบต. 82

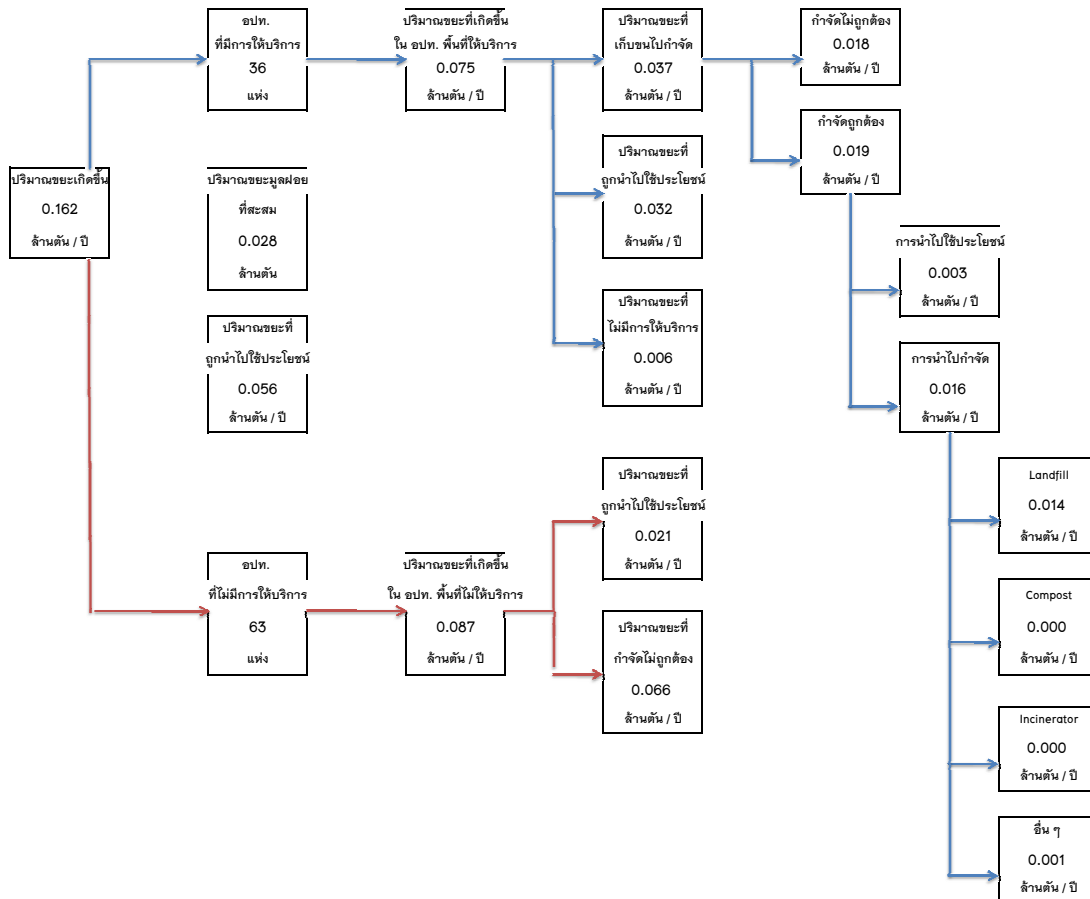

ตารางที่ 3.3 ข้อมูลการสำรวจขยะมูลฝอย (Second Draft) จ.พิจิตร / สผ. 3

จังหวัด	ปริมาณขยะที่เกิดขึ้น	จำนวน อปท. ที่มีการให้บริการ	ปริมาณขยะที่เกิดขึ้นใน อปท. พื้นที่ให้บริการ	ปริมาณขยะที่เก็บขนไปกำจัด	ปริมาณขยะที่ถูกนำไปใช้ประโยชน์	ปริมาณขยะที่ไม่มีการให้บริการ	ปริมาณขยะที่กำจัดไม่ถูกต้อง	ปริมาณขยะที่กำจัดถูกต้อง	การนำไปใช้ประโยชน์	การนำไปกำจัด	Landfill	Compost	Incinerator	อื่น ๆ	พื้นที่ที่มีการให้บริการ				พื้นที่ที่ไม่มีการให้บริการ					
															จำนวน อปท. ที่ไม่มีการให้บริการ	ปริมาณขยะที่เกิดขึ้นใน อปท. พื้นที่ที่ไม่ให้บริการ	ปริมาณขยะที่ถูกนำไปใช้ประโยชน์	ปริมาณขยะที่กำจัดไม่ถูกต้อง	จำนวน อปท. ที่ไม่มีการให้บริการ	ปริมาณขยะที่เกิดขึ้นใน อปท. พื้นที่ที่ไม่ให้บริการ	ปริมาณขยะที่ถูกนำไปใช้ประโยชน์	ปริมาณขยะที่กำจัดไม่ถูกต้อง		
จ.พิจิตร	(ตัน/วัน)	(แห่ง)	(ตัน/วัน)	(ตัน/วัน)	(ตัน/วัน)	(ตัน/วัน)	(ตัน/วัน)	(ตัน/วัน)	(ตัน/วัน)	(ตัน/วัน)	(ตัน/วัน)	(ตัน/วัน)	(ตัน/วัน)	(ตัน/วัน)	(แห่ง)	(ตัน/วัน)	(ตัน/วัน)	(ตัน/วัน)	(ตัน/วัน)	(ตัน/วัน)	(ตัน/วัน)	(ตัน/วัน)	(ตัน/วัน)	
ทต.พิจิตร	30.00	1	30.00	30.00	0.00	0.00		30.00	10.50	19.50	19.50												10.5	
ทต.ต.บึงสามพัน	4.98	1	4.98	4.00	0.22	0.76	4.00																0.21862	78
ทต.ท่าโพธิ์	3.60	1	3.60	3.00	0.60	0.00	3.00																0.5955	120
ทต.วังกรด	3.41	1	3.41	2.00	1.41	0.00	2.00																1.40884	3,600
ทต.หัวคอง	3.67	1	3.67	1.50	2.17	0.00	1.50																2.172	360
อบต.คลองตะเอน	8.00	1	8.00	8.00	0.00	0.00	8.00																0	1,350
อบต.ตะพานหิน	5.76														1	5.76	0.58	5.18	0.58				0.58	
อบต.บ้านบึง	3.76														1	3.76	0.38	3.38	0.38				0.38	
อบต.ป่ามะคาบ	7.66	1	7.66	1.00	6.66	0.00	1.00																6.66	360
อบต.เมืองเก่า	5.36	1	5.36	2.00	3.36	0.00	2.00																3.36	
อบต.ย่านยาว *	5.38	1	5.38	2.00	0.04	3.34	2.00																0.04	120
อบต.หัวคอง	3.15	1	3.15	1.00	2.15	0.00	1.00																2.15	
อบต.สายคำโห้	2.30														1	2.30	0.23	2.07	0.23				0.23	
อบต.โรงช้าง	5.32														1	5.32	0.53	4.79	0.53				0.53	
อบต.ท่าโพธิ์	1.86														1	1.86	0.19	1.67	0.19				0.19	
อบต.ปากทาง	5.45	1	5.45	4.00	1.45	0.00	4.00																1.45	
อบต.ท่าหลวง	5.86	1	5.86	2.50	0.05	3.31	2.50	0.25	2.25	2.25													0.30	
อบต.ไผ่ขวาง	2.27														1	2.27	0.23	2.04	0.23				0.23	
อบต.คางคาง	4.20														1	4.20	0.42	3.78	0.42				0.42	
ทต.ตะพานหิน	35.00	1	35.00	30.00	5.00	0.00	30.00																5.00	4,500
ทต.หนองพยอม	7.37														1	7.37	1.11	6.26	1.11				1.11	
อบต.วังทราย	6.92														1	6.92	0.69	6.23	0.69				0.69	
อบต.วังสำโรง	5.36														1	5.36	0.54	4.82	0.54				0.54	
อบต.วังหลุม *	6.38	1	6.38	1.00	5.38	0.00	1.00																5.38	
อบต.หัวแกตุ	4.96														1	4.96	0.50	4.46	0.50				0.50	
อบต.ทับหมัน	3.99														1	3.99	0.40	3.59	0.40				0.40	
อบต.ทุ่งโพธิ์	1.83														1	1.83	0.18	1.65	0.18				0.18	
อบต.วังหว่า	4.00														1	4.00	0.40	3.60	0.40				0.40	
อบต.คลองคูน	3.76														1	3.76	0.38	3.38	0.38				0.38	
อบต.คางคาง	3.33														1	3.33	0.33	3.00	0.33				0.33	
อบต.ไผ่คอง	2.47														1	2.47	0.25	2.22	0.25				0.25	
ทต.บางมูลนาก	10.28	1	10.28	5.50	4.78	0.00	5.50	1.93	3.58	3.58													6.70	
ทต.บางไร่	1.73	1	1.73	0.50	1.23	0.00	0.50	0.08	0.43	0.43													1.30	
ทต.วังตะกู	1.85	1	1.85	1.00	0.85	0.00	1.00																0.85	180
ทต.เนินมะกอก	7.13	1	7.13	3.00	4.13	0.00	3.00	0.45	2.55	2.55													4.58	
ทต.หอไกร	4.89	1	4.89	3.00	1.89	0.00	3.00	0.45	2.55	2.55													2.34	
อบต.วังสำโรง	3.26	1	3.26	1.00	2.26	0.00	1.00	0.15	0.85	0.85													2.41	
อบต.บางไร่	3.47														1	3.47	0.35	3.12	0.35				0.35	
อบต.ภูมิจิตร	3.40														1	3.40	0.34	3.06	0.34				0.34	
อบต.ลำประดา	2.37														1	2.37	0.24	2.14	0.24				0.24	
อบต.วังกรด	2.27														1	2.27	0.23	2.04	0.23				0.23	
อบต.วังตะกู	3.28														1	3.28	0.33	2.95	0.33				0.33	
ทต.ท่าเสา	1.59	1	1.59	1.50	0.09	0.00	1.50																0.09	45
ทต.โพทะเล	2.80	1	2.80	2.20	0.60	0.00	2.20	0.33	1.87	1.87													0.93	
ทต.บางคลาน	3.92														1	3.92	0.59	3.33	0.59				0.59	
ทต.ทุ่งน้อย	3.72	1	3.72	0.80	2.92	0.00	0.80	0.12	0.68	0.68													3.04	
อบต.โพทะเล	4.32														1	4.32	0.43	3.89	0.43				0.43	
อบต.หนอง	6.47	1	6.47	1.00	5.47	0.00	1.00	0.10	0.90	0.90													5.57	
อบต.ท่าขมิ้น	5.96														1	5.96	0.60	5.36	0.60				0.60	

ตารางที่ 3.3 ข้อมูลการสำรวจขยะมูลฝอย (Second Draft) จ.พิจิตร / สสจ. 3

จังหวัด	ปริมาณขยะที่เกิดขึ้น	จำนวน อปท. ที่มีการให้บริการ	พื้นที่ที่มีการให้บริการ										พื้นที่ที่ไม่มีการให้บริการ				ปริมาณขยะที่ถูกนำไปใช้ประโยชน์ (5)+(9)+(17)	ปริมาณขยะสะสม (ตัน)			
			ปริมาณขยะที่เกิดขึ้นใน อปท. พื้นที่ให้บริการ	ปริมาณขยะที่เก็บขนไปกำจัด	ปริมาณขยะที่ถูกนำไปใช้ประโยชน์	ปริมาณขยะที่ไม่มีการให้บริการ	ปริมาณขยะที่กำจัดไม่ถูกต้อง	ปริมาณขยะที่กำจัดถูกต้อง	การนำไปใช้ประโยชน์	การนำไปกำจัด	Landfill	Compost	Incinerator	อื่น ๆ	จำนวน อปท. ที่ไม่มีการให้บริการ	ปริมาณขยะที่เกิดขึ้นใน อปท. พื้นที่ที่ไม่ให้บริการ			ปริมาณขยะที่ถูกนำไปใช้ประโยชน์	กำจัดไม่ถูกต้อง	
จ.พิจิตร	(ตัน/วัน)	(แห่ง)	(ตัน/วัน)	(ตัน/วัน)	(ตัน/วัน)	(ตัน/วัน)	(ตัน/วัน)	(ตัน/วัน)	(ตัน/วัน)	(ตัน/วัน)	(ตัน/วัน)	(ตัน/วัน)	(ตัน/วัน)	(ตัน/วัน)	(ตัน/วัน)	(ตัน/วัน)	(ตัน/วัน)	(ตัน/วัน)	(ตัน/วัน)	(ตัน/วัน)	(ตัน)
อบต.ท่าเสา	4.16														1	4.16	0.42	3.74	0.42		
อบต.ท่าม่วง	3.68														1	3.68	0.37	3.31	0.37		
อบต.บ้านน้อย	3.56														1	3.56	0.36	3.20	0.36		
อบต.พาคิว	6.43														1	6.43	0.64	5.79	0.64		
อบต.วัดขวาง	4.97														1	4.97	0.50	4.47	0.50		
อบต.ห้วยน้ำ	5.29														1	5.29	0.53	4.76	0.53		
ทต.โพธิ์ประทับช้าง	9.71	1	9.71	2.00	6.18	1.53	2.00												6.18		
ทต.โคกอบ	7.99														1	7.99	1.20	6.79	1.20		
อบต.ทุ่งใหญ่	7.02														1	7.02	0.70	6.32	0.70		
อบต.ไม้เท้าไฟ	1.90														1	1.90	0.19	1.71	0.19		
อบต.โพธิ์ประทับช้าง	4.55														1	4.55	0.46	4.09	0.46		
อบต.ค.เค.เสนาเมือง	4.95														1	4.95	0.50	4.45	0.50		
อบต.เนินสว่าง	5.50														1	5.50	0.55	4.95	0.55		
ทต.สามเหล็ก	6.00	1	6.00	6.00	0.00	0.00	6.00											0.00	3.750		
อบต.คลองทราย	2.32														1	2.32	0.23	2.09	0.23		
อบต.ท่าเยี่ยม	2.69	1	2.69	2.00	0.69		2.00											0.69	54		
อบต.สามเหล็ก	6.80														1	6.80	0.68	6.12	0.68		
อบต.หนองหญ้าไทร	2.09														1	2.09	0.21	1.88	0.21		
อบต.วังทับไทร	1.64														1	1.64	0.16	1.48	0.16		
ทต.วังนงส์	4.22														1	4.22	0.63	3.59	0.63		
ทต.สำนักขุนเณร	2.39	1	2.39	1.50	0.89	0.00	1.50											0.89	90		
อบต.ห้วยตุ๊ก	3.60														1	3.60	0.36	3.24	0.36		
อบต.วังจี้ว	3.45														1	3.45	0.34	3.11	0.34		
อบต.ห้วยจ่วม	3.03														1	3.03	0.30	2.73	0.30		
อบต.วังจี้วใต้	3.16														1	3.16	0.32	2.84	0.32		
ทต.เขาทราย	4.57	1	4.57	1.00	3.57	0.00	1.00											3.57			
ทต.ทับคล้อ	5.21	1	5.21	2.00	3.21	0.00	2.00											3.21	14,400		
อบต.เขาเจ็ดยักษ์	6.90														1	6.90	0.69	6.21	0.69		
อบต.เขาทราย	8.79	1	8.79	4.00	4.79	0.00	4.00											4.79			
อบต.ห้วยทุ่ง	7.20														1	7.20	0.72	6.48	0.72		
อบต.ทับคล้อ	8.75	1	8.75	3.50	5.25	0.00	3.50											5.25	4,800		
ทต.วังทรายพูน	3.57	1	3.57	1.20	2.37	0.00	1.20											2.37			
ทต.หนองปล่อง	3.55														1	3.55	0.53	3.02	0.53		
อบต.หนองปลาไหล	4.64														1	4.64	0.46	4.18	0.46		
อบต.หนองพระ	6.54														1	6.54	0.65	5.89	0.65		
อบต.วังทรายพูน	6.00	1	6.00	6.00	0.00	0.00	6.00											0.00	1,290		
ทต.กำแพงดิน	2.44	1	2.44	2.00	0.44	0.00	2.00											0.44	60		
ทต.สามง่าม	5.14	1	5.14	2.80	2.34	0.00	2.80											2.34	1,800		
ทต.เนินปอ	9.42														1	9.42	1.41	8.01	1.41		
อบต.หนองโสน	11.45														1	11.45	1.14	10.31	1.14		
อบต.กำแพงดิน	3.16														1	3.16	0.32	2.84	0.32		
อบต.สามง่าม	4.13														1	4.13	0.41	3.72	0.41		
อบต.วังนาก	5.85														1	5.85	0.57	5.28	0.57		
อบต.บ้านนา	9.35	1	9.35	3.00	6.35	0.00	3.00											6.35			
อบต.เปี้ยว	7.62														1	7.62	0.76	6.86	0.76		
อบต.วังไม้ก่	6.17														1	6.17	0.62	5.55	0.62		
อบต.หนองหลุม	5.14														1	5.14	0.51	4.63	0.51		
อบต.ปิ่นนาหวาย	4.41														1	4.41	0.44	3.97	0.44		
อบต.โพธิ์โพรง	3.73	1	3.73	3.00	0.73	0.00		3.00	0.30	2.70	2.70							1.03			

ตารางที่ 3.3 ข้อมูลการสำรวจขยะมูลฝอย (Second Draft) จ.พิจิตร / สสภ. 3

จังหวัด	ปริมาณขยะที่เกิดขึ้น	จำนวน อปท. ที่มีการให้บริการ	พื้นที่ที่มีการให้บริการ										พื้นที่ที่ไม่มีการให้บริการ					ปริมาณขยะสะสม					
			ปริมาณขยะที่เกิดขึ้นใน อปท. พื้นที่ให้บริการ	ปริมาณขยะที่เก็บขนไปกำจัด	ปริมาณขยะที่ถูกนำไปใช้ประโยชน์	ปริมาณขยะที่ไม่มีการให้บริการ	ปริมาณขยะที่กำจัดไม่ถูกต้อง	ปริมาณขยะที่กำจัดถูกต้อง	การนำไปใช้ประโยชน์	การนำไปกำจัด	Landfill	Compost	Incinerator	อื่น ๆ	จำนวน อปท. ที่ไม่มีการให้บริการ	ปริมาณขยะที่เกิดขึ้นใน อปท. พื้นที่ที่ไม่ให้บริการ	ปริมาณขยะที่ถูกนำไปใช้ประโยชน์		ปริมาณขยะที่กำจัดไม่ถูกต้อง	ปริมาณขยะที่นำไปใช้ประโยชน์ (5)+(9)+(17)			
จ.พิจิตร	(ตัน/วัน)	(แห่ง)	(ตัน/วัน)	(ตัน/วัน)	(ตัน/วัน)	(ตัน/วัน)	(ตัน/วัน)	(ตัน/วัน)	(ตัน/วัน)	(ตัน/วัน)	(ตัน/วัน)	(ตัน/วัน)	(ตัน/วัน)	(ตัน/วัน)	(ตัน/วัน)	(ตัน/วัน)	(ตัน/วัน)	(ตัน/วัน)	(ตัน)				
อบต.แหลมวัง	7.81																						
อบต.บางลาย	5.70	1	5.70	1.80	3.90	0.00		1.80	0.18	1.62	1.62								4.08				
อบต.ห้วยแก้ว	4.29																		0.43				
รวม (ตัน/วัน)	542.50	39.00	255.67	153.30	93.43	8.94	99.00	54.30	14.83	39.47	39.47	-	-	-	-	-	-	62.00	286.83	30.53	256.30	138.78	36,957.00
รวม (ตัน/ปี)	198,011.99	39.00	93,318.09	55,954.50	34,100.60	3,262.99	36,135.00	19,819.50	5,412.95	14,406.55	14,406.55	-	-	-	-	-	-	62.00	104,693.90	11,142.96	93,550.94	50,656.51	36,957.00
	198,011.99		93,318.09	55,954.50				19,819.50		14,406.55									104,693.90			50,656.51	
อปท. รวม	101	101																					
เทศบาล	28																						
อบต.	73																						

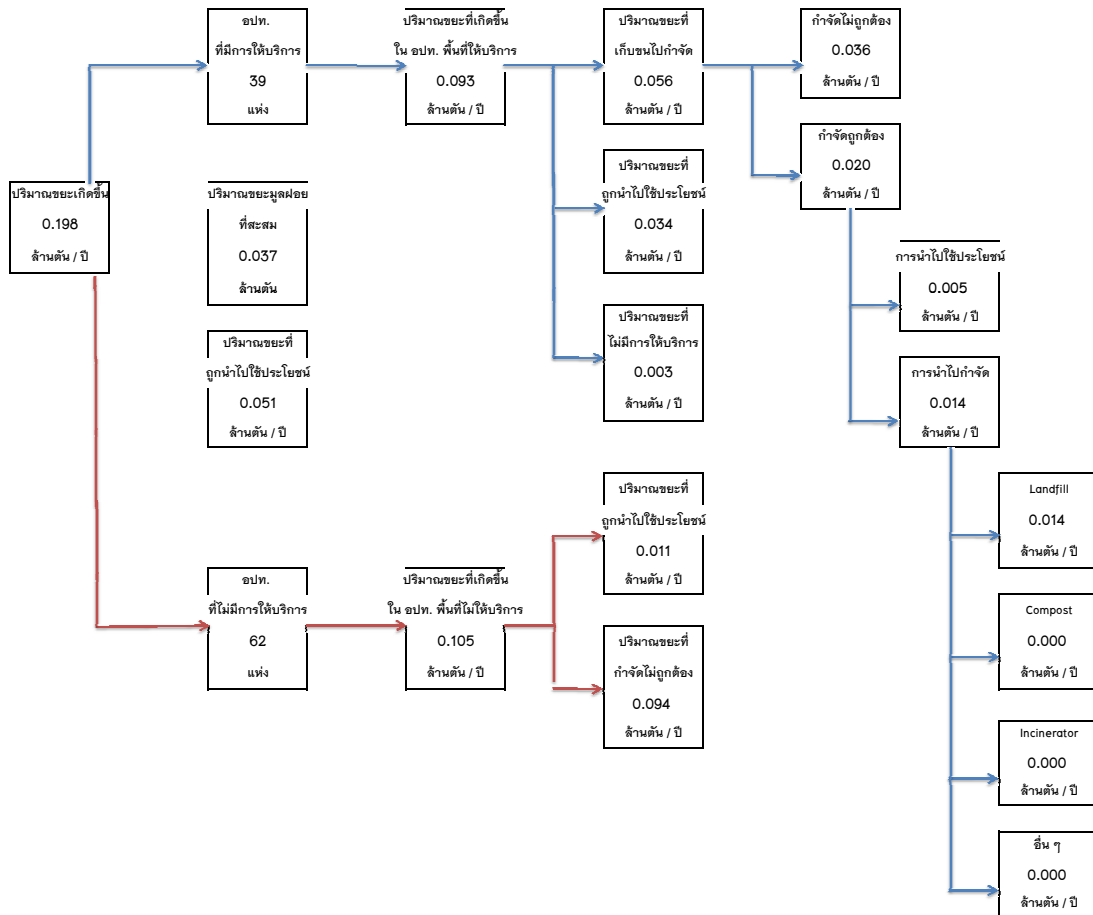

จ.พิจิตร
สสภ. 3

ตารางที่ 3.4 ข้อมูลการสำรวจขยะมูลฝอย (Second Draft) จ.อุดรธานี / สสจ. 3

จังหวัด	ปริมาณขยะที่เกิดขึ้น	จำนวน อปท. ที่มีการให้บริการ	ปริมาณขยะที่เกิดขึ้นใน อปท. พื้นที่ให้บริการ	ปริมาณขยะที่เก็บขนไปกำจัด	ปริมาณขยะที่ถูกนำไปใช้ประโยชน์	ปริมาณขยะที่ไม่มีการให้บริการ	ปริมาณขยะที่กำจัดไม่ถูกต้อง	ปริมาณขยะที่กำจัดถูกต้อง	การนำไปใช้ประโยชน์	การนำไปกำจัด	Landfill	Compost	Incinerator	อื่น ๆ	พื้นที่ที่มีการให้บริการ				ปริมาณขยะที่ถูกนำไปใช้ประโยชน์ (5)+(9)+(17)	ปริมาณขยะสะสม
															จำนวน อปท. ที่ไม่มีการให้บริการ	ปริมาณขยะที่เกิดขึ้นใน อปท. พื้นที่ให้บริการ	ปริมาณขยะที่ถูกนำไปใช้ประโยชน์	ปริมาณขยะที่กำจัดไม่ถูกต้อง		
จ.อุดรธานี	(ตัน/วัน)	(แห่ง)	(ตัน/วัน)	(ตัน/วัน)	(ตัน/วัน)	(ตัน/วัน)	(ตัน/วัน)	(ตัน/วัน)	(ตัน/วัน)	(ตัน/วัน)	(ตัน/วัน)	(ตัน/วัน)	(ตัน/วัน)	(ตัน/วัน)	(แห่ง)	(ตัน/วัน)	(ตัน/วัน)	(ตัน/วัน)	(ตัน)	(ตัน)
ทต.อุดรดิตต์	38.31	1	38.31	32.00	6.31	0.00		32.00	1.92	30.08	30.08								8.23	
ทต.คูตะมา	9.04	1	9.04	2.50	6.54	0.00		2.50	0.38	2.13	2.13								6.91	
ทต.นารีรี	7.20	1	7.20	6.00	1.20	0.00	6.00												1.20	450.00
ทต.หาดกรวด	7.90														1	7.90	1.19	6.71	1.19	
ทต.ท่าเสา	14.23	1	14.23	14.00	0.23	0.00		14.00	2.10	11.90	11.90								2.33	7,200.00
ทต.ค่านาขาม	4.11	1	4.11	3.50	0.61	0.00	3.50												0.61	9,600.00
ทต.วังกระดี่	10.34	1	10.34	10.00	0.34	0.00	10.00												0.34	840.00
ทต.บ้านเกาะ	9.23	1	9.23	3.00	6.23	0.00		3.00	0.45	2.55	2.55								6.68	
ทต.ผาจุ	8.58	1	8.58	3.45	4.60	0.53		3.45	0.52	2.93	2.93								5.12	
ทต.ป่าช้า	7.65	1	7.65	4.50	3.15	0.00	4.50												3.15	6,600.00
ทต.วังงาม	9.13	1	9.13	3.50	5.63	0.00		3.50	0.53	2.98	2.98								6.16	
อบต.ชุมพวง	3.55														1	3.55	0.43	3.12	0.43	
อบต.บ้านดง	2.55														1	2.55	0.31	2.24	0.31	
อบต.บ้านดำน	4.63														1	4.63	0.56	4.07	0.56	
อบต.บ้านค่านาขาม	5.68														1	5.68	0.68	5.00	0.68	
อบต.วังดิน	4.32														1	4.32	0.52	3.80	0.52	
อบต.แสนดอ	3.06														1	3.06	0.37	2.69	0.37	
อบต.หาดจิว	4.48														1	4.48	0.54	3.94	0.54	
ทต.ตรอน	1.82	1	1.82	0.80	1.02	0.00		0.80	0.12	0.68	0.68								1.14	
ทต.บ้านแก่ง	3.00	1	3.00	3.00	0.00	0.00	3.00												0.00	2,400.00
อบต.ช้อยสูง	3.92														1	3.92	0.47	3.45	0.47	
อบต.น้ำอ้อย	6.58	1	6.58	2.06	4.52	0.00	2.06												4.52	900.00
อบต.บ้านแก่ง	4.68	1	4.68	3.00	1.68	0.00	3.00												1.68	900.00
อบต.วังแดง	8.38	1	8.38	2.60	5.00	0.78		2.60	0.31	2.29	2.29								5.31	
อบต.หาดสองแคว	3.82														1	3.82	0.46	3.36	0.46	
ทต.ทองแสนขัน	5.00	1	5.00	4.50	0.50	0.00	4.50												0.50	2,880.00
อบต.น้ำทิพย์	5.07	1	5.07	3.00	2.07	0.00	3.00												2.07	1,620.00
อบต.บ่อทอง	6.68	1	6.68	3.00	3.68	0.00	3.00												3.68	162.00
อบต.ป่าคายน	5.24														1	5.24	0.63	4.61	0.63	
อบต.ห้วยขวาง	8.15														1	8.15	0.98	7.17	0.98	
ทต.ท่าปลา	2.50	1	2.50	2.50	0.00	0.00	2.50												0.00	4,800.00
ทต.ร่วมจิต	8.69	1	8.69	6.00	2.69	0.00		6.00	0.90	5.10	5.10								3.59	
ทต.จรัล	8.80														1	8.80	1.32	7.48	1.32	
อบต.ท่าปลา	5.30														1	5.30	0.64	4.66	0.64	
อบต.ท่าแม่	4.02														1	4.02	0.48	3.54	0.48	16.00
อบต.นางพญา	2.38														1	2.38	0.29	2.09	0.29	
อบต.น้ำหมื่น	6.54														1	6.54	0.78	5.76	0.78	
อบต.ผาเลือด	6.18														1	6.18	0.74	5.44	0.74	
อบต.ร่วมจิต	1.88														1	1.88	0.23	1.65	0.23	
อบต.หาดลำ	4.31														1	4.31	0.52	3.79	0.52	
ทต.น้ำป่า	10.00	1	10.00	10.00	0.00	0.00	10.00												0.00	2,400.00
อบต.เด่นเหล็ก	3.90	1	3.90	3.50	0.40	0.00	3.50												0.40	1,044.00
อบต.น้ำไทร	5.44	1	5.44	2.00	3.44	0.00	2.00												3.44	90.00
อบต.น้ำไผ่	3.63														1	3.63	0.44	3.19	0.44	
อบต.บ้านผาย	6.43	1	6.43	5.00	1.43	0.00	5.00												1.43	1,193.00
อบต.แสนดอ	4.78	1	4.78	1.50	3.28	0.00	1.50												3.28	2,814.00
อบต.ห้วยมุ่น	3.60	1	3.60	3.60	0.00	0.00	3.60												0.00	405.00
ทต.บ้านโคก	10.00	1	10.00	8.00	2.00	0.00	8.00												2.00	2,880.00
อบต.นาขุม	2.98														1	2.98	0.36	2.62	0.36	1,278.00

ตารางที่ 3.4 ข้อมูลการสำรวจขยะมูลฝอย (Second Draft) จ.อุตรดิตถ์ / สสภ. 3

จังหวัด	ปริมาณขยะที่เกิดขึ้น	จำนวน อปท. ที่มีการให้บริการ	ปริมาณขยะที่เกิดขึ้นใน อปท. พื้นที่ให้บริการ	ปริมาณขยะที่เก็บขนไปกำจัด	ปริมาณขยะที่ถูกนำไปใช้ประโยชน์	ปริมาณขยะที่ไม่มีการให้บริการ	ปริมาณขยะที่กำจัดไม่ถูกต้อง	ปริมาณขยะที่กำจัดถูกต้อง	การนำไปใช้ประโยชน์	การนำไปกำจัด	Landfill	Compost	Incinerator	อื่น ๆ	พื้นที่ที่ไม่มีการให้บริการ					
															จำนวน อปท. ที่ไม่มีการให้บริการ	ปริมาณขยะที่เกิดขึ้นใน อปท. พื้นที่ให้บริการ	ปริมาณขยะที่ถูกนำไปใช้ประโยชน์	ปริมาณขยะที่กำจัดไม่ถูกต้อง	ปริมาณขยะที่ถูกนำไปใช้ประโยชน์ (5)×(9)×(17)	ปริมาณขยะสะสม
จ.อุตรดิตถ์	(ตัน/วัน)	(แห่ง)	(ตัน/วัน)	(ตัน/วัน)	(ตัน/วัน)	(ตัน/วัน)	(ตัน/วัน)	(ตัน/วัน)	(ตัน/วัน)	(ตัน/วัน)	(ตัน/วัน)	(ตัน/วัน)	(ตัน/วัน)	(ตัน/วัน)	(แห่ง)	(ตัน/วัน)	(ตัน/วัน)	(ตัน/วัน)	(ตัน/วัน)	(ตัน)

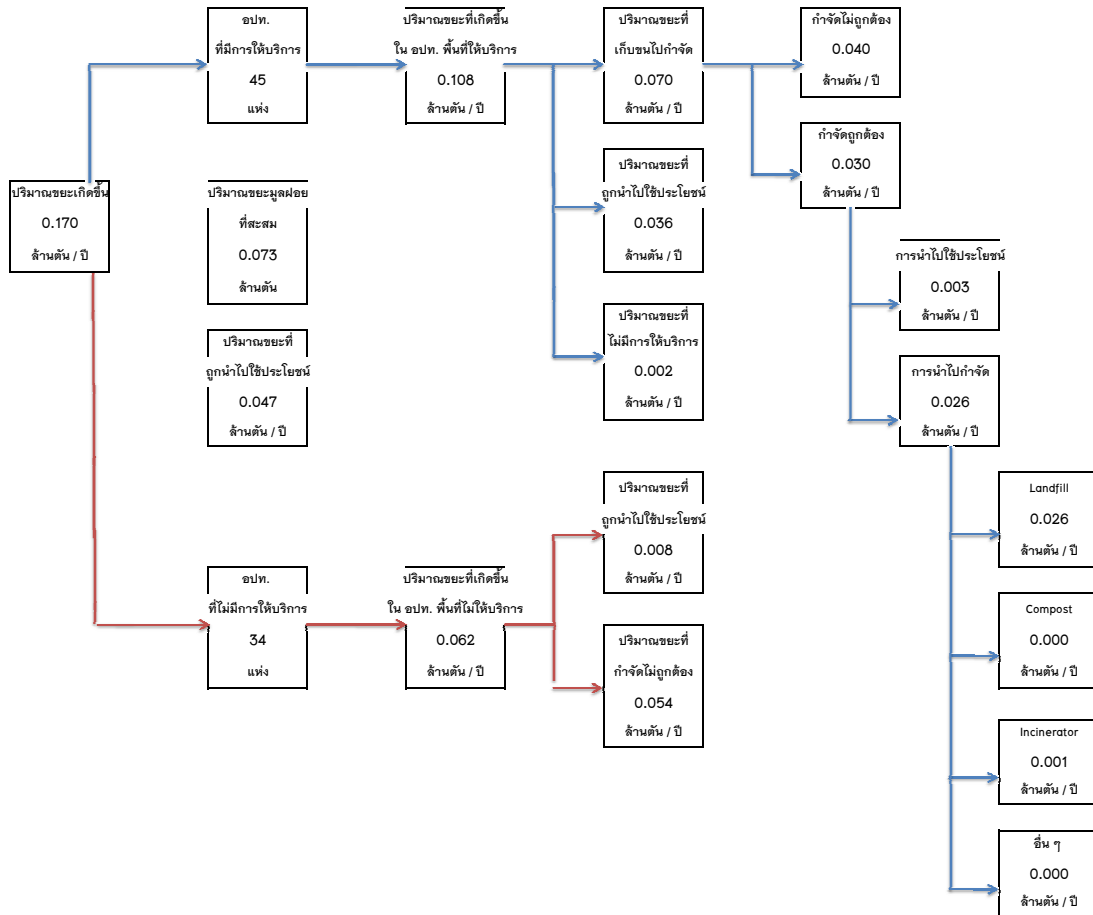

จ.อุตรดิตถ์
สสภ. 3

ตารางที่ 4 ข้อมูลการสำรวจขยะมูลฝอย (Second Draft) สสภ. 4

จังหวัด	เทศบาล	อบต.	อบจ. ที่มี site	รวม อบท.	ปริมาณขยะที่เกิดขึ้น	พื้นที่ที่มีการให้บริการ										พื้นที่ที่ไม่มีการให้บริการ				ปริมาณขยะที่ถูกนำไปใช้ประโยชน์ (5)+(9)+(17)	ปริมาณขยะสะสม			
						จำนวน อบท. ที่มีการให้บริการ	ปริมาณขยะที่เกิดขึ้นใน อบท. พื้นที่ให้บริการ	ปริมาณขยะที่เก็บขนไปกำจัด	ปริมาณขยะที่ถูกนำไปใช้ประโยชน์	ปริมาณขยะที่ไม่มีการให้บริการ	ปริมาณขยะที่กำจัดไม่ถูกต้อง	ปริมาณขยะที่กำจัดถูกต้อง	การนำไปใช้ประโยชน์	การนำไปกำจัด	Landfill	Compost	Incinerator	อื่น ๆ	จำนวน อบท. ที่ไม่มีการให้บริการ			ปริมาณขยะที่เกิดขึ้นใน อบท. พื้นที่ที่ไม่มีการให้บริการ	ปริมาณขยะที่ถูกนำไปใช้ประโยชน์	ปริมาณขยะที่กำจัดไม่ถูกต้อง
สสภ. 4	(แห่ง)	(แห่ง)	(แห่ง)	(แห่ง)	(ตัน/ปี)	(แห่ง)	(ตัน/ปี)	(ตัน/ปี)	(ตัน/ปี)	(ตัน/ปี)	(ตัน/ปี)	(ตัน/ปี)	(ตัน/ปี)	(ตัน/ปี)	(ตัน/ปี)	(ตัน/ปี)	(ตัน/ปี)	(ตัน/ปี)	(ตัน/ปี)	(ตัน/ปี)	(ตัน/ปี)	(ตัน)		
นครสวรรค์	21	121	-	142	395,793.62	69.00	257,832.13	157,981.56	99,850.55	-	53,868.98	104,112.60	-	104,112.60	104,112.60	-	-	-	73.00	137,961.49	-	137,961.49	99,850.55	17,190.00
ตาก	19	49	-	68	226,209.69	59.00	205,471.24	135,475.59	69,995.65	-	135,475.59	-	-	-	-	-	-	-	9.00	20,738.45	-	20,738.45	69,995.65	93,560.70
กำแพงเพชร	24	65	-	89	244,459.84	43.00	133,015.30	69,733.25	63,282.05	-	35,737.15	33,996.10	-	33,996.10	33,996.10	-	-	-	46.00	111,444.54	-	111,444.54	63,282.05	14,095.44
อุทัยธานี	14	49	-	63	114,672.31	23.00	47,322.72	23,677.55	23,645.17	-	4,515.05	19,162.50	-	19,162.50	19,162.50	-	-	-	40.00	67,349.59	-	67,349.59	23,645.17	4,252.80
รวม	78	284	-	362	981,135.46	194.00	643,641.39	386,867.97	256,773.42	-	229,596.77	157,271.20	-	157,271.20	157,271.20	-	-	-	168.00	337,494.07	-	337,494.07	256,773.42	129,098.94
					362	981,135.46	643,641.39	386,867.97			157,271.20			157,271.20					168.00	337,494.07			256,773.42	129,098.94

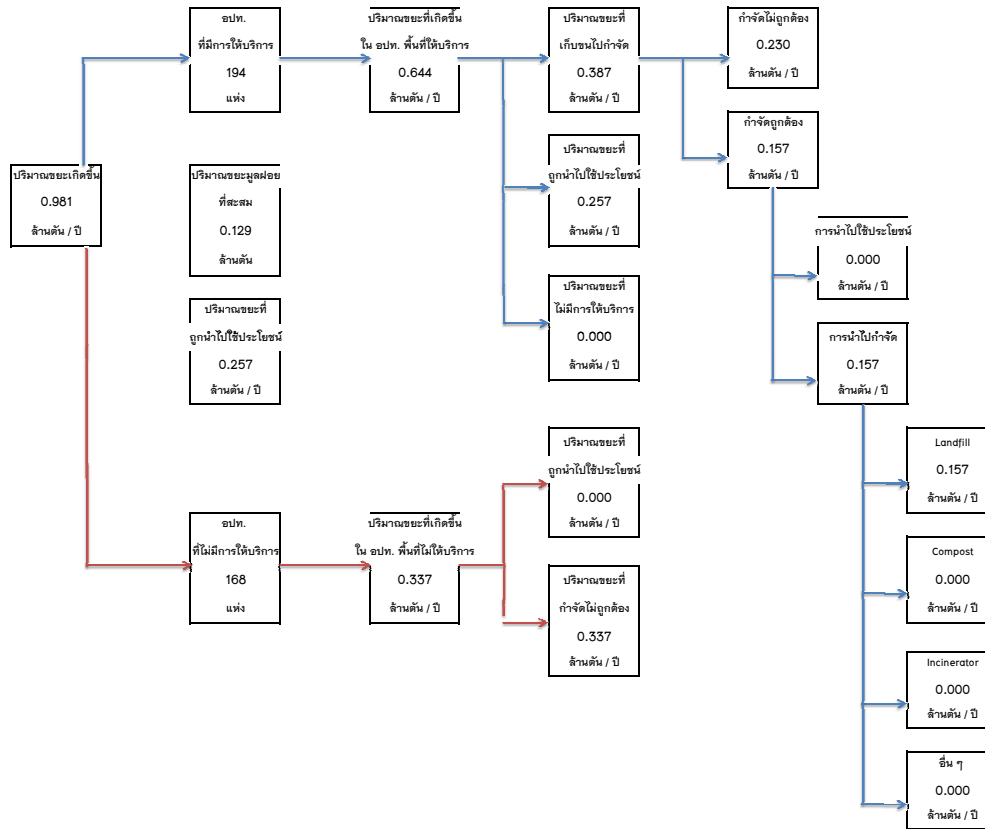

สสภ. 4

ตารางที่ 4.1 ข้อมูลการสำรวจขยะมูลฝอย (Second Draft) จ.นครสวรรค์ / สสท. 4

จังหวัด	ปริมาณขยะที่เกิดขึ้น	จำนวน อปท. ที่มีการให้บริการ	พื้นที่ที่มีการให้บริการ										พื้นที่ที่ไม่มีการให้บริการ				ปริมาณขยะที่ถูกนำไปใช้ประโยชน์ (5)+(9)+(17) (ตัน/วัน)	ปริมาณขยะสะสม (ตัน)		
			ปริมาณขยะที่เกิดขึ้นใน อปท. ที่รับชมไปกำจัด	ปริมาณขยะที่ถูกนำไปใช้ประโยชน์	ปริมาณขยะที่ไม่มีการให้บริการ	ปริมาณขยะที่กำจัดไม่ถูกต้อง	ปริมาณขยะที่กำจัดถูกต้อง	การนำไปใช้ประโยชน์	การนำไปกำจัด	Landfill	Compost	Incinerator	อื่น ๆ	จำนวน อปท. ที่ไม่มีการให้บริการ	ปริมาณขยะที่เกิดขึ้นใน อปท. พื้นที่ที่ไม่ให้บริการ	ปริมาณขยะที่ถูกนำไปใช้ประโยชน์			ปริมาณขยะที่กำจัดไม่ถูกต้อง	
จ.นครสวรรค์	(ตัน/วัน)	(แห่ง)	(ตัน/วัน)	(ตัน/วัน)	(ตัน/วัน)	(ตัน/วัน)	(ตัน/วัน)	(ตัน/วัน)	(ตัน/วัน)	(ตัน/วัน)	(ตัน/วัน)	(ตัน/วัน)	(ตัน/วัน)	(ตัน/วัน)	(ตัน/วัน)	(ตัน/วัน)	(ตัน/วัน)	(ตัน/วัน)	(ตัน/วัน)	(ตัน/วัน)
ทต.ทับกฤช	5.00	1	3.00	3.00			3.00												0.00	518.00
อบต.เกษไชย	6.95														1	6.95		6.95	0.00	
อบต.โคกหม้อ	4.00	1	4.00	1.00	3.00				1.00		1.00	1.00							3.00	
อบต.ระมิง	3.35														1	3.35		3.35	0.00	
อบต.ทับกฤช	5.03	1	5.03	2.00	3.03		2.00												3.03	
อบต.ทับกฤชใต้	3.06														1	3.06		3.06	0.00	
อบต.ท่าไม้	7.41														1	7.41		7.41	0.00	
อบต.บางเคียน	4.84														1	4.84		4.84	0.00	
อบต.โนนสิงห์	2.80														1	2.80		2.80	0.00	
อบต.พินลาน	3.91	1	3.91	2.00	1.91				2.00		2.00	2.00							1.91	
อบต.พิบูล	3.16														1	3.16		3.16	0.00	
อบต.หนองกระเจา	3.98														1	3.98		3.98	0.00	
อบต.ชุมตาบง	10.79	1	10.79	1.00	9.79		1.00												9.79	4.00
อบต.ปางสวรรค์	3.53														1	3.53		3.53	0.00	
ทต.ตากฟ้า	6.00	1	6.00	6.00					6.00		6.00	6.00							0.00	
ทต.อุตรดิตถ์	10.45	1	10.45	2.00	8.45				2.00		2.00	2.00							8.45	
อบต.เขาทรายธง	3.19														1	3.19		3.19	0.00	
อบต.ตากฟ้า	3.30														1	3.30		3.30	0.00	
อบต.พุกกะนง	2.54														1	2.54		2.54	0.00	
อบต.ลำยอง	4.15														1	4.15		4.15	0.00	
อบต.สุขสำราญ	4.61														1	4.61		4.61	0.00	
อบต.หนองพิบูล	3.24														1	3.24		3.24	0.00	
ทต.ตากดี	20.00	1	20.00	18.00	2.00				18.00		18.00	18.00							2.00	
ทต.ช่องแฉะ	3.85	1	3.85	2.80	1.05				2.80		2.80	2.80							1.05	
อบต.จันทน์	6.92	1	6.92	3.00	3.92		3.00												3.92	480.00
อบต.ช่องแฉะ	4.77														1	4.77		4.77	0.00	
อบต.ตากดี	5.00	1	5.00	5.00					5.00		5.00	5.00							0.00	
อบต.พรหมนิมิต	4.61														1	4.61		4.61	0.00	
อบต.ลาดทิพรส	3.66														1	3.66		3.66	0.00	
อบต.สร้อยทอง	4.16														1	4.16		4.16	0.00	
อบต.หนองโพ	9.10	1	9.10	2.00	7.10		2.00												7.10	1,008.00
อบต.หนองหม้อ	3.28	1	3.28	0.30	2.98				0.30		0.30	0.30							2.98	
อบต.พิรุณ	4.43														1	4.43		4.43	0.00	
อบต.หัวหวาย	8.26	1	8.26	1.70	6.56				1.70		1.70	1.70							6.56	
ทต.ท่าตะโก	6.00	1	6.00	6.00					6.00		6.00	6.00							0.00	
อบต.คชนาค	10.86	1	10.86	3.00	7.86				3.00		3.00	3.00							7.86	
อบต.ท่าตะโก	2.96														1	2.96		2.96	0.00	
อบต.ท่าข้าม	3.39														1	3.39		3.39	0.00	
อบต.พมระลอก	5.89	1	5.89	0.50	5.39		0.50												5.39	96.00
อบต.พมเศษ	4.60														1	4.60		4.60	0.00	
อบต.วังมหากร	6.06														1	6.06		6.06	0.00	
อบต.วังใหม่	2.33														1	2.33		2.33	0.00	
อบต.สายลำโพง	7.43														1	7.43		7.43	0.00	
อบต.หนองหลวง	5.53														1	5.53		5.53	0.00	
อบต.หัวถนน	7.21	1	7.21	1.50	5.71				1.50		1.50	1.50							5.71	
ทต.บรรพตศิลา	4.26	1	4.26	1.70	2.56				1.70		1.70	1.70							2.56	
ทต.บ้านแดน	7.20	1	7.20	0.06	7.14		0.06												7.14	
อบต.เจริญผล	5.53	1	5.53	2.30	3.23				2.30		2.30	2.30							3.23	
อบต.คันช้าง	6.30														1	6.30		6.30	0.00	

ตารางที่ 4.1 ข้อมูลการสำรวจขยะมูลฝอย (Second Draft) จ.นครสวรรค์ / สสภ. 4

จังหวัด	ปริมาณขยะที่เกิดขึ้น	จำนวน อปท. ที่มีการให้บริการ	ปริมาณขยะที่เกิดขึ้นใน อปท. พื้นที่ให้บริการ (ตัน/วัน)	ปริมาณขยะที่เก็บขนไปกำจัด (ตัน/วัน)	ปริมาณขยะที่ถูกนำไปใช้ประโยชน์ (ตัน/วัน)	ปริมาณขยะที่ไม่มีการให้บริการ (ตัน/วัน)	ปริมาณขยะที่กำจัดไม่ถูกต้อง (ตัน/วัน)	ปริมาณขยะที่กำจัดถูกต้อง (ตัน/วัน)	การนำไปใช้ประโยชน์ (ตัน/วัน)	การนำไปกำจัด (ตัน/วัน)	Landfill (ตัน/วัน)	Compost (ตัน/วัน)	Incinerator (ตัน/วัน)	อื่น ๆ (ตัน/วัน)	จำนวน อปท. ที่ไม่มีการให้บริการ	พื้นที่ที่ไม่มีการให้บริการ				
																ปริมาณขยะที่เกิดขึ้นใน อปท. พื้นที่ให้บริการ	ปริมาณขยะที่เก็บขนไปกำจัด	ปริมาณขยะที่ถูกนำไปใช้ประโยชน์	ปริมาณขยะที่กำจัดไม่ถูกต้อง	ปริมาณขยะที่ถูกนำไปใช้ประโยชน์ (5)×(9)×(17) (ตัน/วัน)
จ.นครสวรรค์	(ตัน/วัน)	(แห่ง)	(ตัน/วัน)	(ตัน/วัน)	(ตัน/วัน)	(ตัน/วัน)	(ตัน/วัน)	(ตัน/วัน)	(ตัน/วัน)	(ตัน/วัน)	(ตัน/วัน)	(ตัน/วัน)	(ตัน/วัน)	(ตัน/วัน)	(แห่ง)	(ตัน/วัน)	(ตัน/วัน)	(ตัน/วัน)	(ตัน/วัน)	(ตัน)

อปท. 121

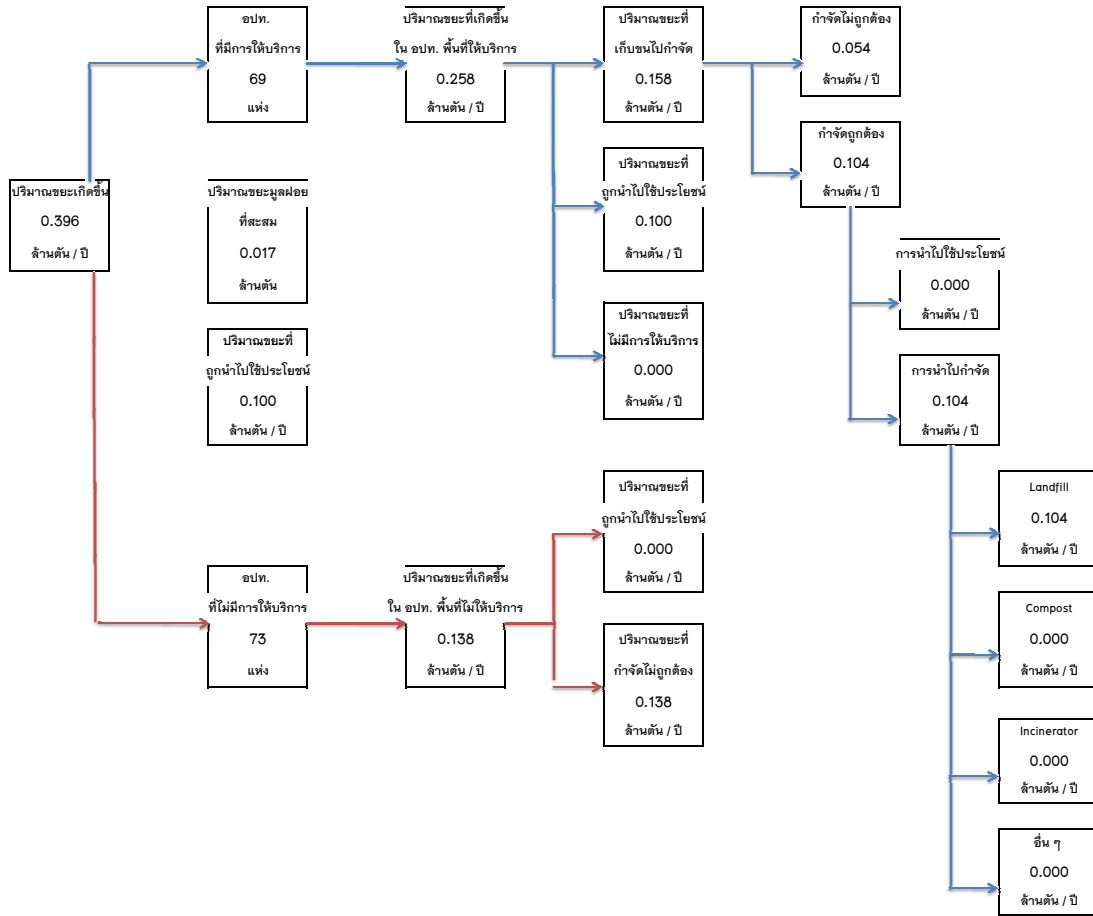

จ.นครสวรรค์
สสภ. 4

ตารางที่ 4.2 ข้อมูลการสำรวจขยะมูลฝอย (Second Draft) จ.ตาก / สสท. 4

จังหวัด	ปริมาณขยะที่เกิดขึ้น	จำนวน อปท. ที่มีการให้บริการ	ปริมาณขยะที่เกิดขึ้นใน อปท. พื้นที่ให้บริการ	ปริมาณขยะที่เก็บขนไปกำจัด	ปริมาณขยะที่ถูกนำไปใช้ประโยชน์	ปริมาณขยะที่ไม่มีการให้บริการ	ปริมาณขยะที่กำจัดไม่ถูกต้อง	ปริมาณขยะที่กำจัดถูกต้อง	การนำไปใช้ประโยชน์	การนำไปกำจัด	Landfill	Compost	Incinerator	อื่น ๆ	พื้นที่ที่มีการให้บริการ				พื้นที่ที่ไม่มีการให้บริการ			
															จำนวน อปท. ที่ไม่มีการให้บริการ	ปริมาณขยะที่เกิดขึ้นใน อปท. พื้นที่ให้บริการ	ปริมาณขยะที่ถูกนำไปใช้ประโยชน์	ปริมาณขยะที่กำจัดไม่ถูกต้อง	จำนวน อปท. ที่ไม่มีการให้บริการ	ปริมาณขยะที่เกิดขึ้นใน อปท. พื้นที่ให้บริการ	ปริมาณขยะที่ถูกนำไปใช้ประโยชน์	ปริมาณขยะที่กำจัดไม่ถูกต้อง
จ.ตาก	(ตัน/วัน)	(แห่ง)	(ตัน/วัน)	(ตัน/วัน)	(ตัน/วัน)	(ตัน/วัน)	(ตัน/วัน)	(ตัน/วัน)	(ตัน/วัน)	(ตัน/วัน)	(ตัน/วัน)	(ตัน/วัน)	(ตัน/วัน)	(ตัน/วัน)	(แห่ง)	(ตัน/วัน)	(ตัน/วัน)	(ตัน/วัน)	(ตัน/วัน)	(ตัน/วัน)	(ตัน)	
ทม.ตาก	35.00	1	35.00	30.00	5.00		30.00											0.00	5.00	1,350.00		
ทต.ไม้งาม	20.00	1	20.00	20.00	0.00		20.00											0.00	0.00			
ทต.หนองบัวใต้	6.32	1	6.32	3.00	3.32		3.00											0.00	3.32			
อบต.ตุลกล่างทุ่ง	4.02	1	4.02	4.02	0.00		4.02											0.00	0.00			
อบต.น้ำรั่ม	11.62	1	11.62	5.00	6.62		5.00											0.00	6.62			
อบต.ป่ามะม่วง	6.00	1	6.00	6.00	0.00		6.00											0.00	0.00	1,800.00		
อบต.โป่งแดง	8.31	1	8.31	3.00	5.31		3.00											0.00	5.31			
อบต.แม่เหือ	7.38	1	7.38	1.00	6.38		1.00											0.00	6.38	600.00		
อบต.วังประจบ	11.74														1	11.74		11.74	0.00			
อบต.วังดิน	8.59														1	8.59		8.59	0.00			
อบต.หนองบัวเหนือ	4.21														1	4.21		4.21	0.00			
ทต.แม่จระเข้	5.99	1	5.99	2.80	3.19		2.80											0.00	3.19			
ทต.แม่ระมาด	4.28	1	4.28	4.00	0.28		4.00											0.00	0.28	4,500.00		
ทต.ทุ่งหลวง(แม่จระเข้)	4.56	1	4.56	3.00	1.56		3.00											0.00	1.56			
อบต.ชะเง้อ	7.40	1	7.40	3.00	4.40		3.00											0.00	4.40			
อบต.พระธาตุ	5.07	1	5.07	3.00	2.07		3.00											0.00	2.07	45.00		
อบต.แม่ตื่น	8.09														1	8.09		8.09	0.00			
อบต.แม่ระมาด	4.55	1	4.55	3.00	1.55		3.00											0.00	1.55			
อบต.สามหมื่น	5.32														1	5.32		5.32	0.00			
ทม.แม่สอด	80.00	1	80.00	74.00	6.00		74.00											0.00	6.00	26,880.00		
ทต.ท่าสายลวด	30.00	1	30.00	27.00	3.00		27.00											0.00	3.00	19,872.00		
ทต.แม่กู่	12.00	1	12.00	12.00	0.00		12.00											0.00	0.00	4,183.20		
ทต.แม่ตาว	8.00	1	8.00	8.00	0.00		8.00											0.00	0.00	2,880.00		
อบต.คันแม่ละเมา	6.93	1	6.93	5.00	1.93		5.00											0.00	1.93	45.00		
อบต.ท่าสายลวด	6.00	1	6.00	6.00	0.00		6.00											0.00	0.00	11,232.00		
อบต.พระธาตุผาแดง	5.44	1	5.44	3.00	2.44		3.00											0.00	2.44			
อบต.พะวอ	6.12	1	6.12	6.00	0.12		6.00											0.00	0.12	60.00		
อบต.มหาวัน	12.80	1	12.80	4.00	8.80		4.00											0.00	8.80			
อบต.แม่กาษา	10.20	1	10.20	10.00	0.20		10.00											0.00	0.20	510.00		
อบต.แม่กู่	3.58	1	3.58	3.58	0.00		3.58											0.00	0.00			
อบต.แม่ปะ	13.00	1	13.00	13.00	0.00		13.00											0.00	0.00			
ทต.แม่ตื่น	2.54	1	2.54	2.00	0.54		2.00											0.00	0.54	3,840.00		
อบต.ท่าสองยาง	7.68	1	7.68	0.60	7.08		0.60											0.00	7.08	360.00		
อบต.แม่ตื่น	7.09	1	7.09	3.00	4.09		3.00											0.00	4.09			
อบต.แม่หวดหลวง	5.53														1	5.53		5.53	0.00			
อบต.แม่สอด	13.63	1	13.63	1.00	12.63		1.00											0.00	12.63	180.00		
อบต.แม่หละ	7.12	1	7.12	2.00	5.12		2.00											0.00	5.12	900.00		
อบต.แม่อุสุ	12.78	1	12.78	1.00	11.78		1.00											0.00	11.78			
ทต.ทุ่งกระเซาะ	6.37	1	6.37	6.00	0.37		6.00											0.00	0.37	180.00		
ทต.บ้านตาก	7.37	1	7.37	7.00	0.37		7.00											0.00	0.37			
อบต.เกาะตะเภา	7.37	1	7.37	3.00	4.37		3.00											0.00	4.37	55.50		
อบต.ตากดก	3.08	1	3.08	2.00	1.08		2.00											0.00	1.08			
อบต.ตากออก	4.72	1	4.72	3.17	1.55		3.17											0.00	1.55	300.00		
อบต.ห้องฟ้า	10.00	1	10.00	10.00	0.00		10.00											0.00	0.00			
อบต.แม่สลิด	13.00	1	13.00	13.00	0.00		13.00											0.00	0.00	3,320.40		
อบต.สมอโค่น	3.95	1	3.95	3.00	0.95		3.00											0.00	0.95	57.60		
ทต.พบพระ	5.43	1	5.43	2.00	3.43		2.00											0.00	3.43	1,800.00		
อบต.คีรีราษฎร์	16.94	1	16.94	7.00	9.94		7.00											0.00	9.94	900.00		

ตารางที่ 4.2 ข้อมูลการสำรวจขยะมูลฝอย (Second Draft) จ.ตาก / สสท. 4

จังหวัด	ปริมาณขยะที่เกิดขึ้น	พื้นที่ที่มีการให้บริการ													พื้นที่ที่ไม่มีการให้บริการ					ปริมาณขยะสะสม
		จำนวน อปท. ที่มีการให้บริการ	ปริมาณขยะที่เกิดขึ้นใน อปท. พื้นที่ให้บริการ	ปริมาณขยะที่เก็บขนไปกำจัด	ปริมาณขยะที่ถูกนำไปใช้ประโยชน์	ปริมาณขยะที่ไม่มีการให้บริการ	ปริมาณขยะที่กำจัดไม่ถูกต้อง	ปริมาณขยะที่กำจัดถูกต้อง	การนำไปใช้ประโยชน์	การนำไปกำจัด	Landfill	Compost	Incinerator	อื่น ๆ	จำนวน อปท. ที่ไม่มีการให้บริการ	ปริมาณขยะที่เกิดขึ้นใน อปท. พื้นที่ให้บริการ	ปริมาณขยะที่ถูกนำไปใช้ประโยชน์	ปริมาณขยะที่กำจัดไม่ถูกต้อง	ปริมาณขยะที่ถูกนำไปใช้ประโยชน์ (5)+(9)+(17)	
จ.ตาก	(ตัน/วัน)	(แห่ง)	(ตัน/วัน)	(ตัน/วัน)	(ตัน/วัน)	(ตัน/วัน)	(ตัน/วัน)	(ตัน/วัน)	(ตัน/วัน)	(ตัน/วัน)	(ตัน/วัน)	(ตัน/วัน)	(ตัน/วัน)	(ตัน/วัน)	(ตัน/วัน)	(ตัน/วัน)	(ตัน/วัน)	(ตัน/วัน)	(ตัน/วัน)	(ตัน)

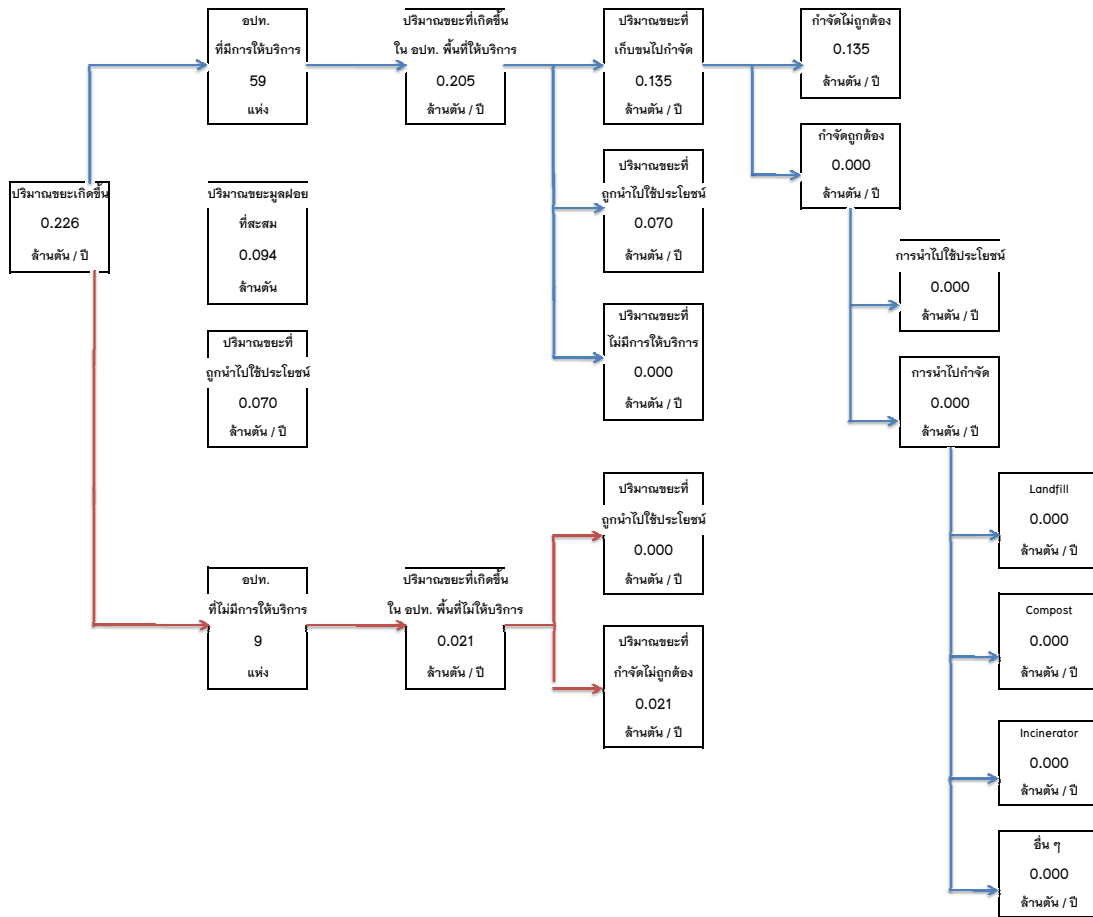

จ.ตาก
สสท. 4

ตารางที่ 4.3 ข้อมูลการสำรวจขยะมูลฝอย (Second Draft) จ.กำแพงเพชร / สสภ. 4

จังหวัด	ปริมาณขยะที่เกิดขึ้น	จำนวน อปท. ที่มีการให้บริการ	ปริมาณขยะที่เกิดขึ้นใน อปท. พื้นที่ให้บริการ	ปริมาณขยะที่เก็บขนไปกำจัด	ปริมาณขยะที่ถูกนำไปใช้ประโยชน์	ปริมาณขยะที่ไม่มีการให้บริการ	ปริมาณขยะที่กำจัดไม่ถูกต้อง	ปริมาณขยะที่กำจัดถูกต้อง	การนำไปใช้ประโยชน์	การนำไปกำจัด	Landfill	Compost	Incinerator	อื่น ๆ	พื้นที่ที่มีการให้บริการ					พื้นที่ที่ไม่มีการให้บริการ						
															จำนวน อปท. ที่ไม่มีการให้บริการ	ปริมาณขยะที่เกิดขึ้นใน อปท. พื้นที่ให้บริการ	ปริมาณขยะที่ถูกนำไปใช้ประโยชน์	ปริมาณขยะที่กำจัดไม่ถูกต้อง	ปริมาณขยะที่ถูกนำไปใช้ประโยชน์	ปริมาณขยะที่ถูกนำไปใช้ประโยชน์	ปริมาณขยะที่เกิดขึ้น	ปริมาณขยะที่ถูกนำไปใช้ประโยชน์	ปริมาณขยะที่ถูกนำไปใช้ประโยชน์	ปริมาณขยะที่เกิดขึ้น	ปริมาณขยะที่ถูกนำไปใช้ประโยชน์	ปริมาณขยะที่เกิดขึ้น
จ.กำแพงเพชร	(ตัน/วัน)	(แห่ง)	(ตัน/วัน)	(ตัน/วัน)	(ตัน/วัน)	(ตัน/วัน)	(ตัน/วัน)	(ตัน/วัน)	(ตัน/วัน)	(ตัน/วัน)	(ตัน/วัน)	(ตัน/วัน)	(ตัน/วัน)	(ตัน/วัน)	(ตัน/วัน)	(แห่ง)	(ตัน/วัน)	(ตัน/วัน)	(ตัน/วัน)	(ตัน/วัน)	(ตัน/วัน)	(ตัน/วัน)	(ตัน/วัน)	(ตัน/วัน)	(ตัน/วัน)	(ตัน)

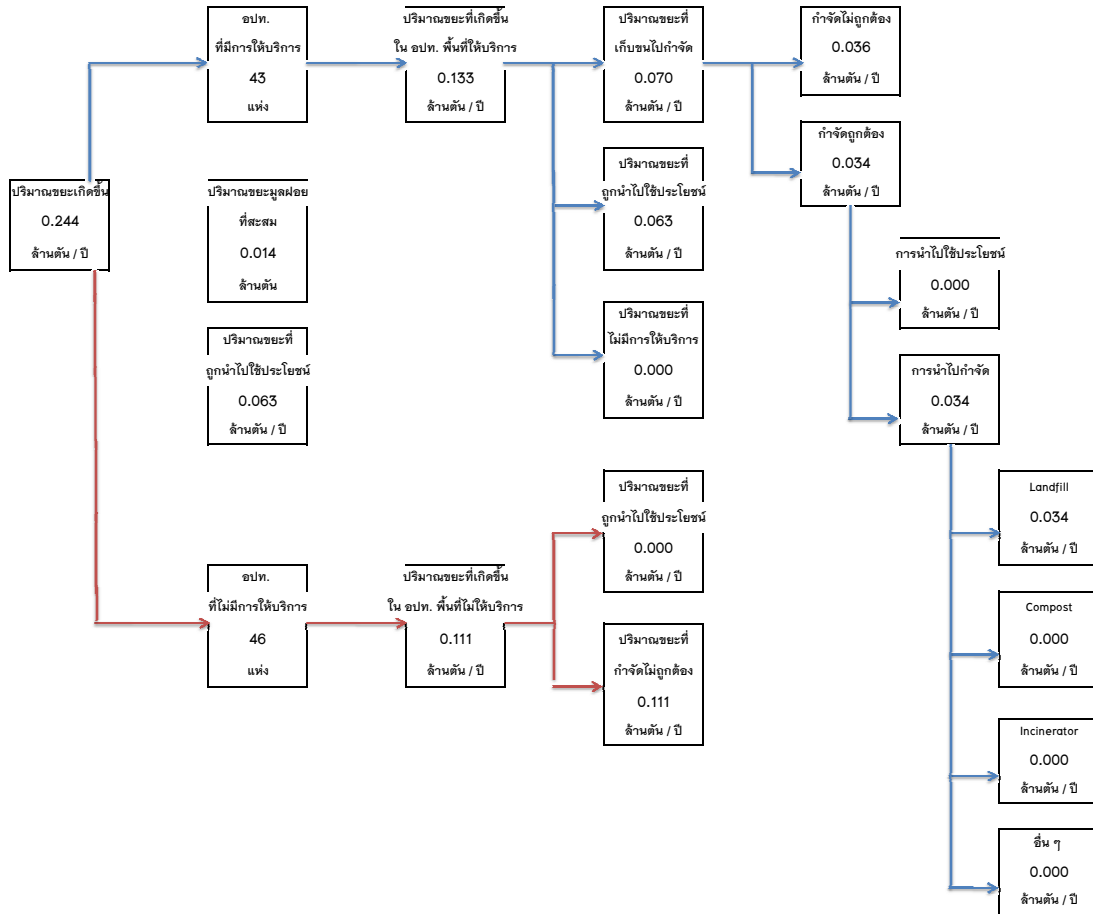

จ.กำแพงเพชร
สสภ. 4

ตารางที่ 4.4 ข้อมูลการสำรวจขยะมูลฝอย (Second Draft) จ.อุทัยธานี / สสจ. 4

จังหวัด	ปริมาณขยะที่เกิดขึ้น	จำนวน อปท. ที่มีการให้บริการ	พื้นที่ที่มีการให้บริการ											พื้นที่ที่ไม่มีการให้บริการ				ปริมาณขยะสะสม (ตัน)		
			ปริมาณขยะที่เกิดขึ้นใน อปท. ที่ให้บริการ	ปริมาณขยะที่เก็บขนไปกำจัด	ปริมาณขยะที่ถูกนำไปใช้ประโยชน์	ปริมาณขยะที่ไม่มีการให้บริการ	ปริมาณขยะที่กำจัดไม่ถูกต้อง	ปริมาณขยะที่กำจัดถูกต้อง	การนำไปใช้ประโยชน์	การนำไปกำจัด	Landfill	Compost	Incinerator	อื่น ๆ	จำนวน อปท. ที่ไม่มีการให้บริการ	ปริมาณขยะที่เกิดขึ้นใน อปท. ที่ไม่ให้บริการ	ปริมาณขยะที่ถูกนำไปใช้ประโยชน์		ปริมาณขยะที่กำจัดไม่ถูกต้อง	ปริมาณขยะที่ถูกนำไปใช้ประโยชน์ (5)+(9)+(17)
จ.อุทัยธานี	(ตัน/วัน)	(แห่ง)	(ตัน/วัน)	(ตัน/วัน)	(ตัน/วัน)	(ตัน/วัน)	(ตัน/วัน)	(ตัน/วัน)	(ตัน/วัน)	(ตัน/วัน)	(ตัน/วัน)	(ตัน/วัน)	(ตัน/วัน)	(ตัน/วัน)	(ตัน/วัน)	(แห่ง)	(ตัน/วัน)	(ตัน/วัน)	(ตัน/วัน)	(ตัน)
ทม.อุทัยธานี	18.06	1	18.06	18.00	0.05			18.00			18.00									0.05
ทต.หาดทอง	1.99															1	1.99	1.99		0.00
อบต.เกาะเทโพ	2.28															1	2.28	2.28		0.00
อบต.คชนขวาง	2.82															1	2.82	2.82		0.00
อบต.ท่าสูง	3.54															1	3.54	3.54		0.00
อบต.น้ำซึม	6.07	1	6.07	3.00	3.07			3.00			3.00	3.00								3.07
อบต.เนินนาง	2.12															1	2.12	2.12		0.00
อบต.สะแกกรัง	4.41	1	4.41	1.30	3.11			1.30			1.30	1.30								3.11
อบต.หนองแก	4.99	1	4.99	0.60	4.39			0.60			0.60	0.60								4.39
อบต.หนองไผ่แบน	4.22															1	4.22	4.22		0.00
ทต.คดลูกคู่	11.70	1	11.70	3.00	8.70			3.00			3.00	3.00								8.70
ทต.ทัพทัน	9.11	1	9.11	1.50	7.61			1.50			1.50	1.50								7.61
ทต.หนองสระ	2.24	1	2.24	2.00	0.24			2.00			2.00	2.00								0.24
อบต.โคกหม้อ	2.27															1	2.27	2.27		0.00
อบต.หนองกระทุ่ม	6.72															1	6.72	6.72		0.00
อบต.หนองกลางดง	2.80															1	2.80	2.80		0.00
อบต.หนองยายศดา	2.90															1	2.90	2.90		0.00
ทต.บ้านไร่	2.73	1	2.73	2.73	0.00			2.73												0.00
ทต.เมืองการุ้ง	4.00	1	4.00	4.00	0.00			4.00												0.00
อบต.คดลูกควาย	6.85															1	6.85	6.85		0.00
อบต.เจ้าวัด	3.59															1	3.59	3.59		0.00
อบต.ทัพหลวง	7.36															1	7.36	7.36		0.00
อบต.บ้านบึง	2.89															1	2.89	2.89		0.00
อบต.บ้านไร่	8.40															1	8.40	8.40		0.00
อบต.บ้านใหม่คลองเคียน	3.05															1	3.05	3.05		0.00
อบต.เมืองการุ้ง	4.41															1	4.41	4.41		0.00
อบต.วังหิน	3.06	1	3.06	0.64	2.42			0.64												2.42
อบต.หนองจอก	4.88															1	4.88	4.88		0.00
อบต.หนองบึงกล้วย	2.73															1	2.73	2.73		0.00
อบต.ห้วยแห้ง	4.35															1	4.35	4.35		0.00
อบต.บุซ่าง	5.90	1	5.90	0.50	5.40			0.50												5.40
ทต.ลานสัก	3.68	1	3.68	2.00	1.68			2.00												1.68
อบต.ทุ่งนางาม	6.63															1	6.63	6.63		0.00
อบต.น้ำรอบ	5.44															1	5.44	5.44		0.00
อบต.ประดู่ฮิน	5.79															1	5.79	5.79		0.00
อบต.ป่าซ้อ	6.64															1	6.64	6.64		0.00
อบต.ระบำ	12.02															1	12.02	12.02		0.00
อบต.ลานสัก	9.20															1	9.20	9.20		0.00
ทต.สว่างอารมณ์	7.00	1	7.00	6.40	0.60			6.40			6.40	6.40								0.60
ทต.พลวงทองนาง	5.64															1	5.64	5.64		0.00
ทต.สว่างแจ้งสบายใจ*	3.18															1	3.18	3.18		0.00
อบต.บ่อทราย	4.79															1	4.79	4.79		0.00
อบต.ไม้เขียว	10.80	1	10.80	2.50	8.30			2.50												8.30
อบต.หนองหลวง	3.75															1	3.75	3.75		0.00
ทต.หนองขาหย่าง	1.00	1	1.00	1.00	0.00			1.00			1.00	1.00								0.00
อบต.คชขวาง	2.17															1	2.17	2.17		0.00
อบต.ท่าโพ	2.66	1	2.66	2.00	0.66			2.00			2.00	2.00								0.66
อบต.หนองขาหย่าง	4.73															1	4.73	4.73		0.00
อบต.หนองไผ่	2.23															1	2.23	2.23		0.00

ตารางที่ 4.4 ข้อมูลการสำรวจขยะมูลฝอย (Second Draft) จ.อุทัยธานี / สสภ. 4

จังหวัด	ปริมาณขยะที่เกิดขึ้น	จำนวน อปท. ที่มีการให้บริการ	ปริมาณขยะที่เกิดขึ้นใน อปท. พื้นที่ให้บริการ	ปริมาณขยะที่เก็บขนไปกำจัด	ปริมาณขยะที่ถูกนำไปใช้ประโยชน์	ปริมาณขยะที่ไม่มีการให้บริการ	ปริมาณขยะที่กำจัดไม่ถูกต้อง	ปริมาณขยะที่กำจัดถูกต้อง	การนำไปใช้ประโยชน์	การนำไปกำจัด	Landfill	Compost	Incinerator	อื่น ๆ	พื้นที่ที่มีการให้บริการ					พื้นที่ที่ไม่มีการให้บริการ				
															จำนวน อปท. ที่ไม่มีการให้บริการ	ปริมาณขยะที่เกิดขึ้นใน อปท. พื้นที่ให้บริการ	ปริมาณขยะที่ถูกนำไปใช้ประโยชน์	ปริมาณขยะที่กำจัดไม่ถูกต้อง	ปริมาณขยะที่ถูกนำไปใช้ประโยชน์ (5)+(9)+(17)	ปริมาณขยะสะสม	จำนวน อปท. ที่ไม่มีการให้บริการ	ปริมาณขยะที่เกิดขึ้นใน อปท. พื้นที่ให้บริการ	ปริมาณขยะที่ถูกนำไปใช้ประโยชน์	ปริมาณขยะที่กำจัดไม่ถูกต้อง
จ.อุทัยธานี	(ตัน/วัน)	(แห่ง)	(ตัน/วัน)	(ตัน/วัน)	(ตัน/วัน)	(ตัน/วัน)	(ตัน/วัน)	(ตัน/วัน)	(ตัน/วัน)	(ตัน/วัน)	(ตัน/วัน)	(ตัน/วัน)	(ตัน/วัน)	(ตัน/วัน)	(แห่ง)	(ตัน/วัน)	(ตัน/วัน)	(ตัน/วัน)	(ตัน/วัน)	(ตัน/วัน)	(ตัน)	(ตัน)		

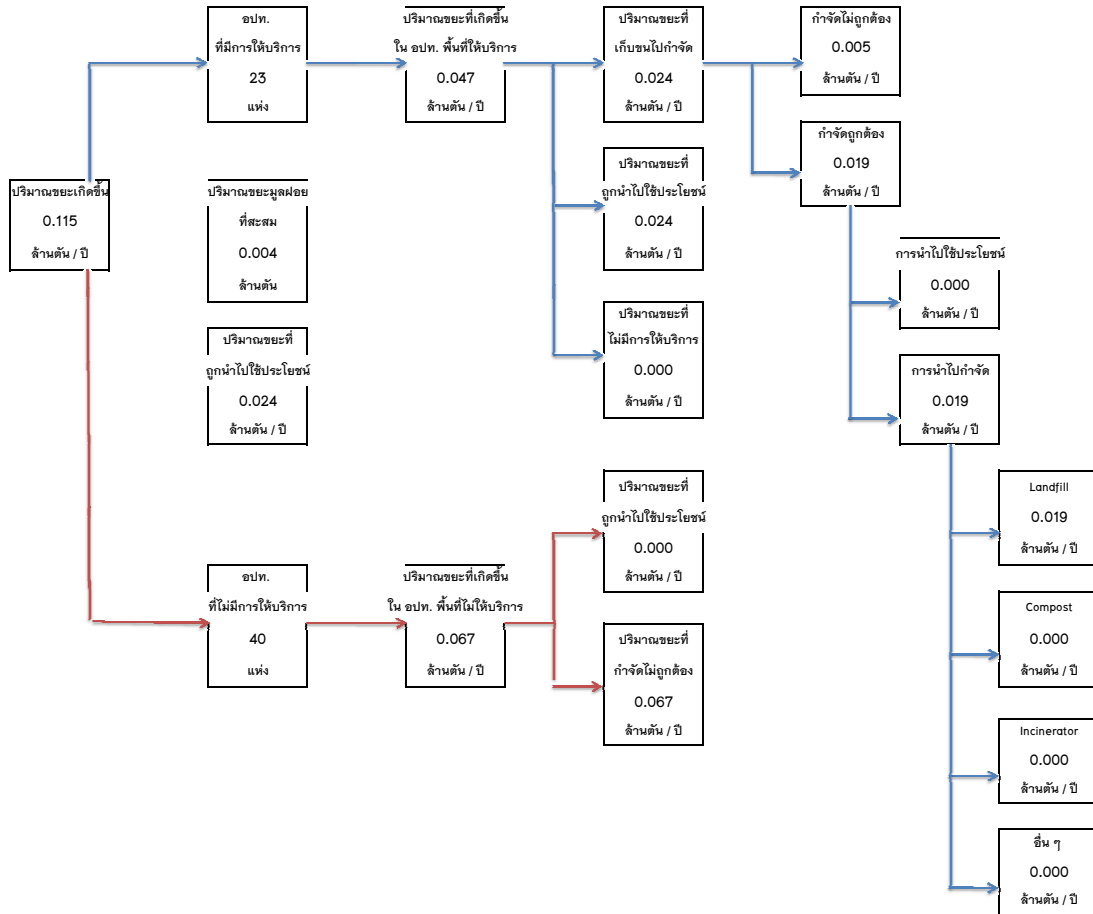

จ.อุทัยธานี
สสภ. 4

ตารางที่ 5 ข้อมูลการสำรวจขยะมูลฝอย (First Draft) สสจ. 5

จังหวัด	เทศบาล	อบค.	อบจ. ที่มี site	รวม อปท.	พื้นที่ที่มีการให้บริการ														พื้นที่ที่ไม่มีการให้บริการ																			
					ปริมาณขยะที่เกิดขึ้น	จำนวน อปท. ที่มีการให้บริการ	ปริมาณขยะที่เกิดขึ้นใน อปท. พื้นที่ให้บริการ	ปริมาณขยะที่เก็บขนไปกำจัด	ปริมาณขยะที่ถูกนำไปใช้ประโยชน์	ปริมาณขยะที่ไม่มีการให้บริการ	ปริมาณขยะที่กำจัดไม่ถูกต้อง	ปริมาณขยะที่กำจัดถูกต้อง	การนำไปใช้ประโยชน์	การนำไปกำจัด	Landfill	Compost	Incinerator	อื่น ๆ	จำนวน อปท. ที่ไม่มีการให้บริการ	ปริมาณขยะที่เกิดขึ้นใน อปท. พื้นที่ที่ไม่ให้บริการ	ปริมาณขยะที่ถูกนำไปใช้ประโยชน์	ปริมาณขยะที่กำจัดไม่ถูกต้อง	ปริมาณขยะที่ถูกนำไปใช้ประโยชน์ (5)+(9)+(17)	ปริมาณขยะสะสม														
สสจ. 5	(แห่ง)	(แห่ง)	(แห่ง)	(แห่ง)	(ตัน/ปี)	(แห่ง)	(ตัน/ปี)	(ตัน/ปี)	(ตัน/ปี)	(ตัน/ปี)	(ตัน/ปี)	(ตัน/ปี)	(ตัน/ปี)	(ตัน/ปี)	(ตัน/ปี)	(ตัน/ปี)	(ตัน/ปี)	(ตัน/ปี)	(ตัน/ปี)	(ตัน/ปี)	(ตัน/ปี)	(ตัน/ปี)	(ตัน/ปี)	(ตัน/ปี)	(ตัน/ปี)	(ตัน/ปี)	(ตัน/ปี)	(ตัน/ปี)	(ตัน/ปี)	(ตัน/ปี)	(ตัน/ปี)	(ตัน/ปี)	(ตัน/ปี)	(ตัน/ปี)	(ตัน/ปี)	(ตัน/ปี)		
นครปฐม	23	94	-	117	353,105.24	86.00	298,957.82	226,829.46	72,128.36	-	168,794.46	58,035.00	-	58,035.00	58,035.00	-	-	-	31.00	54,147.43	474.50	53,672.93	72,602.86	340,585.00														
สุพรรณบุรี	43	83	-	126	309,608.39	53.00	147,355.76	99,670.09	47,685.67	-	78,470.89	21,199.20	-	21,199.20	21,199.20	-	-	-	73.00	162,252.63	-	162,252.63	47,685.67	144,922.50														
ชัยนาท	38	21	-	59	120,439.07	36.00	82,381.17	49,402.75	32,978.42	-	30,816.95	18,585.80	-	18,585.80	18,585.80	-	-	-	23.00	38,057.90	-	38,057.90	32,978.42	346,092.00														
สมุทรสาคร	12	25	-	37	242,885.88	29.00	221,143.94	181,501.86	37,041.11	2,600.97	66,534.16	14,967.70	1,981.95	1,981.95	112,985.75	112,985.75	-	-	8.00	21,721.95	-	21,721.95	39,023.06	52,950.00														
รวม	116	223	-	339	1,026,018.59	204.00	749,838.69	557,404.15	189,833.57	2,600.97	344,616.45	212,787.70	1,981.95	210,805.75	210,805.75	-	-	-	135.00	276,179.90	474.50	275,705.40	192,290.02	884,549.50														
					339	1,026,018.59	749,838.69	557,404.15	189,833.57	2,600.97	344,616.45	212,787.70	1,981.95	210,805.75	210,805.75	-	-	-	135.00	276,179.90	474.50	275,705.40	192,290.02	884,549.50														

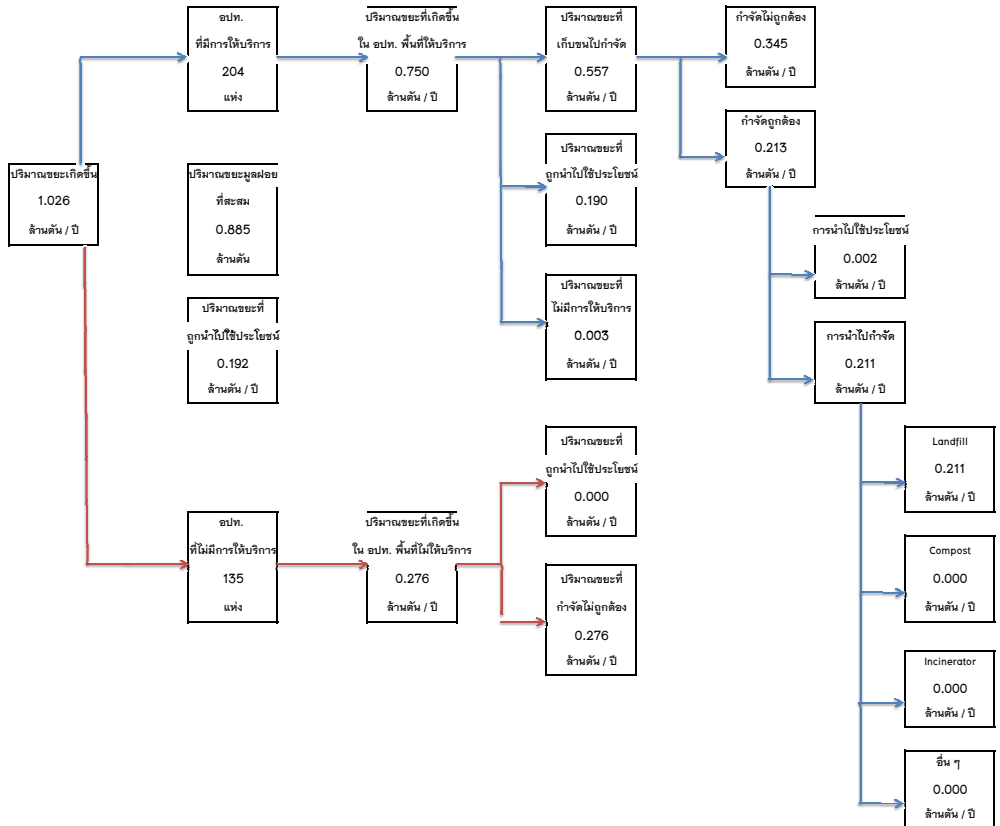

สสจ. 5

ตารางที่ 5.1 ข้อมูลการสำรวจขยะมูลฝอย (Second Draft) จ.นครปฐม / สสท. 5

จังหวัด	ปริมาณขยะที่เกิดขึ้น	จำนวน อปท. ที่มีการให้บริการ	ปริมาณขยะที่เกิดขึ้นใน อปท. พื้นที่ให้บริการ	ปริมาณขยะที่เก็บขนไปกำจัด	ปริมาณขยะที่ถูกนำไปใช้ประโยชน์	ปริมาณขยะที่ไม่มีการให้บริการ	ปริมาณขยะที่กำจัดไม่ถูกต้อง	ปริมาณขยะที่กำจัดถูกต้อง	การนำไปใช้ประโยชน์	การนำไปกำจัด	Landfill	Compost	Incinerator	อื่น ๆ	พื้นที่ที่มีการให้บริการ				พื้นที่ที่ไม่มีการให้บริการ				
															จำนวน อปท. ที่ไม่มีการให้บริการ	ปริมาณขยะที่เกิดขึ้นใน อปท. พื้นที่ที่ไม่ให้บริการ	ปริมาณขยะที่ถูกนำไปใช้ประโยชน์	ปริมาณขยะที่กำจัดไม่ถูกต้อง	จำนวน อปท. ที่ไม่มีการให้บริการ	ปริมาณขยะที่เกิดขึ้นใน อปท. พื้นที่ที่ไม่ให้บริการ	ปริมาณขยะที่ถูกนำไปใช้ประโยชน์	ปริมาณขยะที่กำจัดไม่ถูกต้อง	
จ.นครปฐม	(ตัน/วัน)	(แห่ง)	(ตัน/วัน)	(ตัน/วัน)	(ตัน/วัน)	(ตัน/วัน)	(ตัน/วัน)	(ตัน/วัน)	(ตัน/วัน)	(ตัน/วัน)	(ตัน/วัน)	(ตัน/วัน)	(ตัน/วัน)	(ตัน/วัน)	(แห่ง)	(ตัน/วัน)	(ตัน/วัน)	(ตัน/วัน)	(ตัน/วัน)	(ตัน/วัน)	(ตัน/วัน)	(ตัน/วัน)	(ตัน/วัน)
ทต.บางกระพิก	21.00	1	21.00	21.00	0.00		21.00															0.00	
อบต.สามพราน	4.30	1	4.30	3.00	1.30		3.00															1.30	
อบต.คลองใหม่	8.02	1	8.02	5.50	2.52		5.50															2.52	
อบต.ตลาดจินดา	7.10	1	7.10	7.10			7.10															0.00	
อบต.ทรงคนอง	5.39														1	5.39			5.39			0.00	
อบต.ฟ้าข้าม	9.30	1	9.30	5.00	4.30				5.00	5.00	5.00											4.30	
อบต.ท่าตลาด	9.80	1	9.80	5.00	4.80		5.00															4.80	
อบต.บางช้าง	7.05	1	7.05	4.16	2.89		4.16															2.89	
อบต.บางเดย	4.35	1	4.35	4.35			4.35															0.00	
อบต.บ้านใหม่	3.84	1	3.84	3.00	0.84		3.00															0.84	
อบต.ยายชา	6.71														1	6.71		6.71				0.00	
อบต.หอมเกร็ด	7.49	1	7.49	7.49			7.49															0.00	
ทต.สามง่าม	13.84	1	13.84	10.00	3.84		10.00															3.84	11,475
อบต.คณมฑูรธา	4.75	1	4.75	4.00	0.75		4.00															0.75	
อบต.คณมรวก	3.41	1	3.41	1.60	1.81				1.60	1.60	1.60											1.81	
อบต.บ้านหลวง	3.55	1	3.55	2.00	1.55		2.00															1.55	
อบต.ลำเหย	8.45	1	8.45	4.00	4.45				4.00	4.00	4.00											4.45	
อบต.ห้วยด้วน	3.32	1	3.32	3.00	0.32		3.00															0.32	
อบต.ห้วยพระ	6.85	1	6.85	1.50	5.35		1.50															5.35	
ทต.นครชัยศรี	11.00	1	11.00	11.00			11.00															0.00	1,350
ทต.ห้วยพลู	8.00	1	8.00	6.40	1.60		6.40															1.60	2,458
อบต.ห้วยพลู	1.88														1	1.88		1.88				0.00	
ทต.จุนแก้ว	6.76	1	6.76	4.90	1.86		4.90															1.86	
อบต.นครชัยศรี	2.80	1	2.80	1.70	1.10		1.70															1.10	
อบต.โคกพระเจดีย์	4.27	1	4.27	3.60	0.67				3.60	3.60	3.60											0.67	
อบต.เจ้าราช	3.00	1	3.00	3.00					3.00	3.00	3.00											0.00	
อบต.คณแฝก	2.71														1	2.71		2.71				0.00	
อบต.ฟ้ากระซิบ	3.59	1	3.59	3.00	0.59				3.00	3.00	3.00											0.59	
อบต.ท่าตำหนัก	5.30	1	5.30	5.00	0.30				5.00	5.00	5.00											0.30	
อบต.ท่าพระยา	3.30	1	3.30	3.00	0.30				3.00	3.00	3.00											0.30	
อบต.ไทยยาวาส	2.64	1	2.64	1.15	1.49				1.15													1.49	
อบต.บางแก้ว	3.70	1	3.70	3.30	0.40				3.30		3.30											0.40	
อบต.บางแก้วฟ้า	2.86	1	2.86	2.80	0.06		2.80															0.06	
อบต.บางพระ	2.48														1	2.48		2.48				0.00	
อบต.บางระกำ	4.41														1	4.41		4.41				0.00	
อบต.พะเนียด	3.50														1	3.50		3.50				0.00	
อบต.ลานตากฟ้า	7.00	1	7.00	7.00	0.00				7.00	7.00	7.00											0.00	
อบต.วัดแค	3.50	1	3.50	3.20	0.30				3.20		3.20											0.30	
อบต.วัดลุ่ม	5.07	1	5.07	3.00	2.07		3.00															2.07	
อบต.วัดสำโรง	1.62														1	1.62		1.62				0.00	
อบต.ศรีมหาโพธิ์	5.00	1	5.00	4.00	1.00				4.00		4.00											1.00	
อบต.ศิระทอง	6.61	1	6.61	6.00	0.61				6.00	6.00	6.00											0.61	
อบต.สันปทุม	3.57	1	3.57	2.80	0.77				2.80		2.80											0.77	
อบต.แม่ลมบัว	6.44														1	6.44		6.44				0.00	
ทต.บางเลน	12.00	1	12.00	12.00	0.00		12.00															0.00	15,360
ทต.บางพลอง	2.37	1	2.37	1.70	0.67		1.70															0.67	3,240
ทต.รางกระพุ่ม	2.35	1	2.35	2.00	0.35		2.00															0.35	
ทต.ลำพญา	2.02	1	2.02	2.00	0.02		2.00															0.02	270
อบต.คลองนกกระทุง	3.39														1	3.39		3.39				0.00	

ตารางที่ 5.1 ข้อมูลการสำรวจขยะมูลฝอย (Second Draft) จ.นครปฐม / สสภ. 5

จังหวัด	ปริมาณขยะที่เกิดขึ้น	จำนวน อปท. ที่มีการให้บริการ	ปริมาณขยะที่เกิดขึ้นใน อปท. พื้นที่ให้บริการ	ปริมาณขยะที่เก็บขนไปกำจัด	ปริมาณขยะที่ถูกนำไปใช้ประโยชน์	ปริมาณขยะที่ไม่มีการให้บริการ	ปริมาณขยะที่กำจัดไม่ถูกต้อง	ปริมาณขยะที่กำจัดถูกต้อง	การนำไปใช้ประโยชน์	การนำไปกำจัด	Landfill	Compost	Incinerator	อื่น ๆ	พื้นที่ที่มีการให้บริการ					พื้นที่ที่ไม่มีการให้บริการ						
															จำนวน อปท. ที่ไม่มีการให้บริการ	ปริมาณขยะที่เกิดขึ้นใน อปท. พื้นที่ให้บริการ	ปริมาณขยะที่ถูกนำไปใช้ประโยชน์	ปริมาณขยะที่กำจัดไม่ถูกต้อง	ปริมาณขยะที่นำไปใช้ประโยชน์	ปริมาณขยะที่ถูกนำไปใช้ประโยชน์	ปริมาณขยะที่สะสม					
จ.นครปฐม	(ตัน/วัน)	(แห่ง)	(ตัน/วัน)	(ตัน/วัน)	(ตัน/วัน)	(ตัน/วัน)	(ตัน/วัน)	(ตัน/วัน)	(ตัน/วัน)	(ตัน/วัน)	(ตัน/วัน)	(ตัน/วัน)	(ตัน/วัน)	(ตัน/วัน)	(ตัน/วัน)	(แห่ง)	(ตัน/วัน)	(ตัน/วัน)	(ตัน/วัน)	(ตัน/วัน)	(ตัน/วัน)	(ตัน/วัน)	(ตัน/วัน)	(ตัน/วัน)	(ตัน/วัน)	(ตัน)

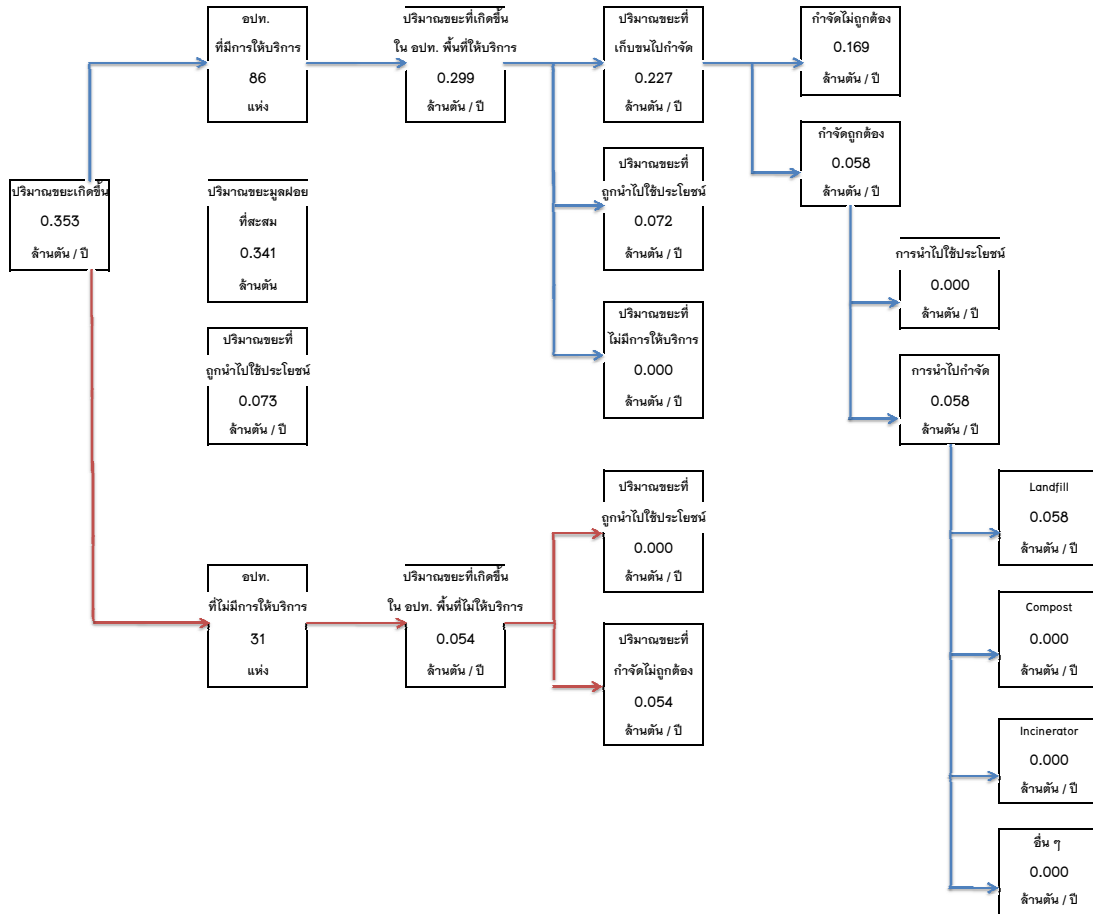

จ.นครปฐม
สสภ. 5

ตารางที่ 5.2 ข้อมูลการสำรวจขยะมูลฝอย (Second Draft) จ.สุพรรณบุรี / สลท. 5

จังหวัด	ปริมาณขยะที่เกิดขึ้น	จำนวน อปท. ที่มีการให้บริการ	พื้นที่ที่มีการให้บริการ											พื้นที่ที่ไม่มีการให้บริการ					ปริมาณขยะสะสม		
			ปริมาณขยะที่เกิดขึ้นใน อปท. พื้นที่ให้บริการ	ปริมาณขยะที่เก็บขนไปกำจัด	ปริมาณขยะที่ถูกนำไปใช้ประโยชน์	ปริมาณขยะที่ไม่มีการให้บริการ	ปริมาณขยะที่กำจัดไม่ถูกต้อง	ปริมาณขยะที่กำจัดถูกต้อง	การนำไปใช้ประโยชน์	การนำไปกำจัด	Landfill	Compost	Incinerator	อื่น ๆ	จำนวน อปท. ที่ไม่มีการให้บริการ	ปริมาณขยะที่เกิดขึ้นใน อปท. พื้นที่ที่ไม่ให้บริการ	ปริมาณขยะที่ถูกนำไปใช้ประโยชน์	ปริมาณขยะที่กำจัดไม่ถูกต้อง		ปริมาณขยะที่ถูกนำไปใช้ประโยชน์ (5)+(9)+(17)	
จ.สุพรรณบุรี	(ตัน/วัน)	(แห่ง)	(ตัน/วัน)	(ตัน/วัน)	(ตัน/วัน)	(ตัน/วัน)	(ตัน/วัน)	(ตัน/วัน)	(ตัน/วัน)	(ตัน/วัน)	(ตัน/วัน)	(ตัน/วัน)	(ตัน/วัน)	(ตัน/วัน)	(ตัน/วัน)	(ตัน/วัน)	(ตัน/วัน)	(ตัน/วัน)	(ตัน/วัน)	(ตัน)	
ทม.สุพรรณบุรี	34.00	1	34.00	32.00	2.00			32.00			32.00	32.00								2.00	
ทต.ท่ากระดาน	10.00	1	10.00	10.00	0.00			10.00			10.00	10.00								0.00	
ทต.ท่าเสด็จ	14.39	1	14.39	4.10	10.29			4.10												10.29	3,750.00
ทต.โพธิ์พระยา	3.52	1	3.52	2.00	1.52			2.00												1.52	2,023.50
ทต.สวนแตง	6.84	1	6.84	4.50	2.34			4.50												2.34	
ทต.บางกุ้ง	2.03	1	2.03	2.03				2.03												0.00	
ทต.หัววังทอง*(โพธิ์พระยา)	3.52														1	3.52		3.52		0.00	
ทต.บ้านโพธิ์	8.61	1	8.61	1.62	6.99			1.62			1.62	1.62								6.99	
อบต.โคกโคเฒ่า	3.47	1	3.47	2.00	1.47			2.00			2.00	2.00								1.47	
อบต.คชชนกเกษม	9.06														1	9.06		9.06		0.00	
อบต.คชชนก	3.03														1	3.03		3.03		0.00	
อบต.คชชนกโพธิ์ทอง	6.03														1	6.03		6.03		0.00	
อบต.คชชนกมะลิ	3.02	1	3.02	0.50	2.52			0.50			0.50	0.50								2.52	
อบต.คลังเงิน	8.18														1	8.18		8.18		0.00	
อบต.ทับเตาเหล็ก	3.59														1	3.59		3.59		0.00	
อบต.ไม่ขวาง	6.99	1	6.99	6.99				6.99												0.00	
อบต.พิหารแดง	4.65	1	4.65	1.15	3.50			1.15			1.15	1.15								3.50	
อบต.หัวโพธิ์	10.09	1	10.09	10.09				10.09												0.00	
อบต.ศาลาขาว	5.36														1	5.36		5.36		0.00	
อบต.สนามคลี	6.93														1	6.93		6.93		0.00	
อบต.สนามชัย	9.64	1	9.64	5.90	3.74			5.90			5.90	5.90								3.74	
อบต.สวนแตง	5.51														1	5.51		5.51		0.00	
ทม.สองพี่น้อง	22.00	1	22.00	20.00	2.00			20.00										0.00	2.00		21,900.00
ทต.ทุ่งคอก	3.67	1	3.67	2.00	1.67			2.00										0.00	1.67		5,811.00
อบต.คชชนกมะนาว	4.67														1	4.67		4.67		0.00	
อบต.คันดาล	3.05														1	3.05		3.05		0.00	
อบต.ทุ่งคอก	11.41														1	11.41		11.41		0.00	
อบต.เนินพระบวรราช	4.01														1	4.01		4.01		0.00	
อบต.บ่อสุวรรณ	17.22														1	17.22		17.22		0.00	
อบต.บางตะเคียน	5.14														1	5.14		5.14		0.00	
อบต.บางตาเถร	14.09														1	14.09		14.09		0.00	
อบต.บางพลับ	4.66														1	4.66		4.66		0.00	
อบต.บางเลน	6.47														1	6.47		6.47		0.00	
อบต.บ้านกุ่ม	3.20														1	3.20		3.20		0.00	
อบต.บ้านช้าง	2.87														1	2.87		2.87		0.00	
อบต.ศรีสำราญ	10.17														1	10.17		10.17		0.00	
อบต.หนองบ่อ	4.84														1	4.84		4.84		0.00	
อบต.หัวโพธิ์	9.08														1	9.08		9.08		0.00	
ทต.เขาพระ	14.00	1	14.00	8.00	6.00			8.00										0.00	6.00		5,628.00
ทต.นางบวช	12.00	1	12.00	10.00	2.00			10.00										0.00	2.00		4,320.00
ทต.บ่อกรู	3.00	1	3.00	2.40	0.60			2.40										0.00	0.60		225.00
ทต.เขาคิน	6.20	1	6.20	6.20	0.00			6.20										0.00	0.00		
ทต.ปากน้ำ	4.86	1	4.86	4.86	0.00			4.86										0.00	0.00		
ทต.เดิมบาง	7.03	1	7.03	4.20	2.83			4.20										0.00	2.83		
ทต.หนองกระทุ่ม	4.98	1	4.98	4.98	0.00			4.98										0.00	0.00		
ทต.ทุ่งคลี	5.70	1	5.70	4.00	1.70			4.00										0.00	1.70		2,000.00
อบต.เขาพระ	2.86														1	2.86		2.86		0.00	
อบต.โคกช้าง	4.22														1	4.22		4.22		0.00	

ตารางที่ 5.2 ข้อมูลการสำรวจขยะมูลฝอย (Second Draft) จ.สุพรรณบุรี / สลท. 5

จังหวัด	ปริมาณขยะที่เกิดขึ้น	จำนวน อปท. ที่มีการให้บริการ	พื้นที่ที่มีการให้บริการ											พื้นที่ที่ไม่มีการให้บริการ				ปริมาณขยะสะสม			
			ปริมาณขยะที่เกิดขึ้นใน อปท. พื้นที่ให้บริการ	ปริมาณขยะที่เก็บขนไปกำจัด	ปริมาณขยะที่ถูกนำไปใช้ประโยชน์	ปริมาณขยะที่ไม่มีการให้บริการ	ปริมาณขยะที่กำจัดไม่ถูกต้อง	ปริมาณขยะที่กำจัดถูกต้อง	การนำไปใช้ประโยชน์	การนำไปกำจัด	Landfill	Compost	Incinerator	อื่น ๆ	จำนวน อปท. ที่ไม่มีการให้บริการ	ปริมาณขยะที่เกิดขึ้นใน อปท. พื้นที่ที่ไม่ให้บริการ	ปริมาณขยะที่ถูกนำไปใช้ประโยชน์		ปริมาณขยะที่กำจัดไม่ถูกต้อง	ปริมาณขยะที่ถูกนำไปใช้ประโยชน์ (5)+(9)+(17)	
จ.สุพรรณบุรี	(ตัน/วัน)	(แห่ง)	(ตัน/วัน)	(ตัน/วัน)	(ตัน/วัน)	(ตัน/วัน)	(ตัน/วัน)	(ตัน/วัน)	(ตัน/วัน)	(ตัน/วัน)	(ตัน/วัน)	(ตัน/วัน)	(ตัน/วัน)	(ตัน/วัน)	(ตัน/วัน)	(แห่ง)	(ตัน/วัน)	(ตัน/วัน)	(ตัน/วัน)	(ตัน/วัน)	(ตัน)
อบต.บางบวช	2.93														1	2.93		2.93	0.00		
อบต.บ่อกรู	1.98														1	1.98		1.98	0.00		
อบต.ป่าสะเม็ก	2.46														1	2.46		2.46	0.00		
อบต.ยางนอย	4.51														1	4.51		4.51	0.00		
อบต.หัวเขา	6.29														1	6.29		6.29	0.00		
อบต.หัวนา	3.99														1	3.99		3.99	0.00		
ทต.ดอนเจดีย์	9.50	1	9.50	8.00	1.50		8.00											0.00	1.50	1,818.00	
ทต.สระกระโจม	2.54	1	2.54	2.00	0.54		2.00											0.00	0.54	9,406.00	
อบต.ดอนเจดีย์	2.93														1	2.93		2.93	0.00		
อบต.ทะเลบก	6.68														1	6.68		6.68	0.00		
อบต.ไทรทอง	6.76														1	6.76		6.76	0.00		
อบต.สระกระโจม	5.58														1	5.58		5.58	0.00		
อบต.หนองสาหร่าย	7.06														1	7.06		7.06	0.00		
ทต.คำน้ำแซบ	6.63	1	6.63	5.00	1.63		5.00											0.00	1.63	13,650.00	
อบต.คำน้ำแซบ	1.98	1	1.98	1.98			1.98													0.00	
อบต.นิคมกระเสียว	4.79														1	4.79		4.79	0.00		
อบต.วังคัน	5.92														1	5.92		5.92	0.00		
อบต.วิเชียร	4.44														1	4.44		4.44	0.00		
อบต.หนองมะคำโมง	12.23														1	12.23		12.23	0.00		
อบต.หัวขมิ้น	8.45														1	8.45		8.45	0.00		
อบต.องค์พระ	6.43														1	6.43		6.43	0.00		
ทต.โคกคราม	5.76	1	5.76	3.00	2.76		3.00											0.00	2.76	120.00	
ทต.บางปลาม้า	2.11	1	2.11	1.50	0.61		1.50											0.00	0.61	1,920.00	
ทต.บ้านแหลม	1.35	1	1.35	0.50	0.85			0.50		0.50	0.50							0.00	0.85		
ทต.ไผ่กองน่าน	1.89	1	1.89	1.00	0.89		1.00											0.00	0.89	5,175.00	
ทต.ต้นคราม(โคกครามพัฒนา)	5.76	1	5.76	1.54	4.22				1.54	1.54								0.00	4.22		
ทต.ตะค่า	5.87	1	5.87	0.87	5.00				0.87	0.87								0.00	5.00		
ทต.บ้านแหลมพัฒนา(บ้านแหลม)	3.28	1	3.28	1.80	1.48		1.80											0.00	1.48		
อบต.กฤษณา	3.64														1	3.64		3.64	0.00		
อบต.จระเข้ใหญ่	4.39														1	4.39		4.39	0.00		
อบต.บางปลาม้า	6.34														1	6.34		6.34	0.00		
อบต.บางใหญ่	4.16	1	4.16	2.00	2.16			2.00		2.00	2.00								2.16		
อบต.ไผ่กองน่าน	4.49														1	4.49		4.49	0.00		
อบต.มะขามล้ม	4.58	1	4.58	2.00	2.58		2.00												2.58		
อบต.วังน้ำเย็น	3.71														1	3.71		3.71	0.00		
อบต.วัดดาว	5.60														1	5.60		5.60	0.00		
อบต.วัดโบสถ์	4.50														1	4.50		4.50	0.00		
อบต.สาส์น	6.50														1	6.50		6.50	0.00		
อบต.องค์พระ	4.93														1	4.93		4.93	0.00		
ทต.ศรีประจันต์	6.30	1	6.30	5.00	1.30		5.00												1.30		
ทต.วังยาง	7.17	1	7.17	5.70	1.47		5.70												1.47		
ทต.ปลายอน	8.52	1	8.52	0.60	7.92		0.60												7.92		
ทต.บ้านม่วง	2.97	1	2.97	1.50	1.47		1.50												1.47		
อบต.ดอนปราง	8.41	1	8.41	6.70	1.71		6.70												1.71		
อบต.บางงาม	3.07	1	3.07	3.07			3.07												0.00		
อบต.มดแดง	4.93	1	4.93	4.93			4.93												0.00		
อบต.วังน้ำเย็น	6.18														1	6.18		6.18	0.00		
อบต.วังห้วย	4.93														1	4.93		4.93	0.00		

ตารางที่ 5.2 ข้อมูลการสำรวจขยะมูลฝอย (Second Draft) จ.สุพรรณบุรี / สสภ. 5

จังหวัด	ปริมาณขยะที่เกิดขึ้น	พื้นที่ที่มีการให้บริการ													พื้นที่ที่ไม่มีการให้บริการ					
		จำนวน อปท. ที่มีการให้บริการ	ปริมาณขยะที่เกิดขึ้นใน อปท. พื้นที่ให้บริการ	ปริมาณขยะที่เก็บขนไปกำจัด	ปริมาณขยะที่ถูกนำไปใช้ประโยชน์	ปริมาณขยะที่ไม่มีการให้บริการ	ปริมาณขยะที่กำจัดไม่ถูกต้อง	ปริมาณขยะที่กำจัดถูกต้อง	การนำไปใช้ประโยชน์	การนำไปกำจัด	Landfill	Compost	Incinerator	อื่น ๆ	จำนวน อปท. ที่ไม่มีการให้บริการ	ปริมาณขยะที่เกิดขึ้นใน อปท. พื้นที่ให้บริการ	ปริมาณขยะที่ถูกนำไปใช้ประโยชน์	ปริมาณขยะที่กำจัดไม่ถูกต้อง	ปริมาณขยะที่ถูกนำไปใช้ประโยชน์ (5)+(9)+(17)	ปริมาณขยะสะสม
จ.สุพรรณบุรี	(ตัน/วัน)	(แห่ง)	(ตัน/วัน)	(ตัน/วัน)	(ตัน/วัน)	(ตัน/วัน)	(ตัน/วัน)	(ตัน/วัน)	(ตัน/วัน)	(ตัน/วัน)	(ตัน/วัน)	(ตัน/วัน)	(ตัน/วัน)	(ตัน/วัน)	(แห่ง)	(ตัน/วัน)	(ตัน/วัน)	(ตัน/วัน)	(ตัน/วัน)	(ตัน)

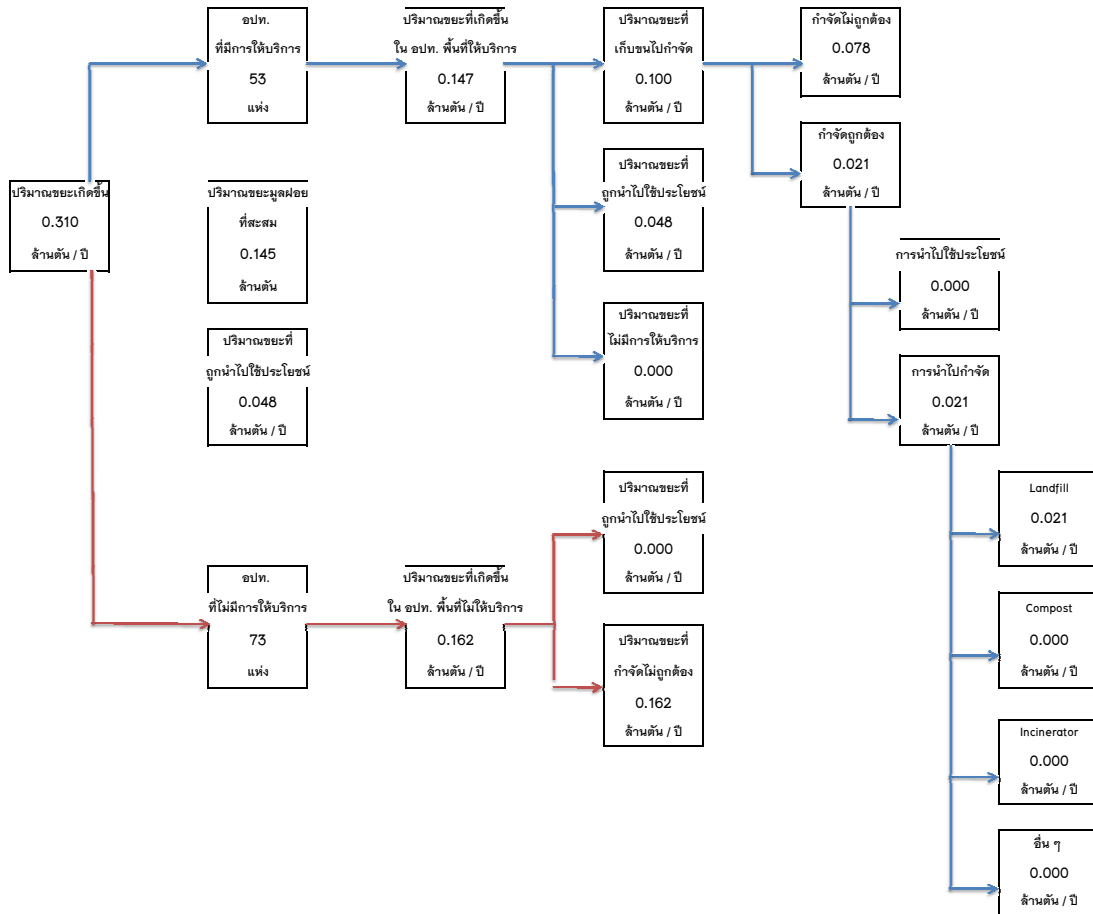

จ.สุพรรณบุรี
สสภ. 5

ตารางที่ 5.3 ข้อมูลการสำรวจขยะมูลฝอย (Second Draft) จ.ชัยนาท / สลท. 5

จังหวัด	ปริมาณขยะที่เกิดขึ้น	จำนวน อปท. ที่มีการให้บริการ	พื้นที่ที่มีการให้บริการ											พื้นที่ที่ไม่มีการให้บริการ				ปริมาณขยะสะสม	
			ปริมาณขยะที่เกิดขึ้นใน อปท. พื้นที่ให้บริการ (ตัน/วัน)	ปริมาณขยะที่เก็บขนไปกำจัด (ตัน/วัน)	ปริมาณขยะที่ถูกนำไปใช้ประโยชน์ (ตัน/วัน)	ปริมาณขยะที่ไม่มีการให้บริการ (ตัน/วัน)	ปริมาณขยะที่กำจัดไม่ถูกต้อง (ตัน/วัน)	ปริมาณขยะที่กำจัดถูกต้อง (ตัน/วัน)	การนำไปใช้ประโยชน์ (ตัน/วัน)	การนำไปกำจัด (ตัน/วัน)	Landfill (ตัน/วัน)	Compost (ตัน/วัน)	Incinerator (ตัน/วัน)	อื่น ๆ (ตัน/วัน)	จำนวน อปท. ที่ไม่มีการให้บริการ (แห่ง)	ปริมาณขยะที่เกิดขึ้นใน อปท. พื้นที่ที่ไม่ให้บริการ (ตัน/วัน)	ปริมาณขยะที่ถูกนำไปใช้ประโยชน์ (ตัน/วัน)		ปริมาณขยะที่กำจัดไม่ถูกต้อง (ตัน/วัน)
จ.ชัยนาท	(ตัน/วัน)	(แห่ง)	(ตัน/วัน)	(ตัน/วัน)	(ตัน/วัน)	(ตัน/วัน)	(ตัน/วัน)	(ตัน/วัน)	(ตัน/วัน)	(ตัน/วัน)	(ตัน/วัน)	(ตัน/วัน)	(ตัน/วัน)	(ตัน/วัน)	(แห่ง)	(ตัน/วัน)	(ตัน/วัน)	(ตัน/วัน)	(ตัน)
ทต.ชัยนาท	14.71	1	14.71	12.50	2.21		12.50											2.21	504,128.00
ทต.เสด็จ	7.82	1	7.82	3.00	4.82		3.00											4.82	
ทต.บ้านกล้วย	6.96	1	6.96	5.50	1.46		5.50											1.46	
ทต.นางสี	8.00	1	8.00	4.00	4.00			4.00	4.00									4.00	
ทต.ชัยนาท	8.33	1	8.33	4.30	4.03			4.30	4.30	4.30	4.30							4.03	
ทต.หาดท่าเสา	5.20	1	5.20	2.00	3.20		2.00											3.20	
ทต.ธรรมามูล	7.73														1	7.73	7.73	0.00	
อบต.เซาหัวพระ	6.64	1	6.64	5.00	1.64		5.00											1.64	
อบต.ท่าชัย	6.96														1	6.96	6.96	0.00	
ทต.เนินขาม	6.31														1	6.31	6.31	0.00	
อบต.สุขเค็ดอนท้าว	4.95														1	4.95	4.95	0.00	
อบต.กบแก้ว	5.01														1	5.01	5.01	0.00	
ทต.คู่งิ้ว	3.00	1	3.00	3.00	0.00		3.00											0.00	
ทต.หว้านไผ่	6.33	1	6.33	5.00	1.33		5.00											1.33	21,756.00
ทต.ศิลาदान	3.59														1	3.59	3.59	0.00	
อบต.วัดโคก	3.53	1	3.53	2.50	1.03		2.50											1.03	
อบต.ท่าฉนวน	6.15														1	6.15	6.15	0.00	
อบต.คู่งิ้ว	1.93	1	1.93	1.93	0.00		1.93											0.00	
อบต.ไร่พัฒนา	3.44														1	3.44	3.44	0.00	
อบต.อุดตะมา	2.56														1	2.56	2.56	0.00	
ทต.วัดสิงห์	6.00	1	6.00	6.00	0.00		6.00											0.00	1,200.00
ทต.หนองชุม	3.67														1	3.67	3.67	0.00	
ทต.หนองน้อย	3.86	1	3.86	1.50	2.36		1.50											2.36	
อบต.มะขามเฒ่า	4.80	1	4.80	3.84	0.96		3.84											0.96	
อบต.วังหมัน	4.03														1	4.03	4.03	0.00	
อบต.บ่อแร่	2.28	1	2.28	1.82	0.46		1.82											0.46	
อบต.หนองบัว	2.60														1	2.60	2.60	0.00	
ทต.แมงคบุรี	2.93	1	2.93	2.00	0.93		2.00		2.00	2.00								0.93	
ทต.สรรคบุรี *	13.37	1	13.37	5.00	8.37		5.00		5.00	5.00								8.37	
ทต.คลองคอง	12.36	1	12.36	8.60	3.76		8.60		8.60	8.60								3.76	
ทต.บางซุด	7.39	1	7.39	5.00	2.39		5.00											2.39	
ทต.ห้วยกรด	9.17	1	9.17	0.80	8.37			0.80	0.80	0.80								8.37	
ทต.โพธาราม	7.79														1	7.79	7.79	0.00	
ทต.ดอนแก้ว	2.97														1	2.97	2.97	0.00	
ทต.ห้วยกรดพัฒนา	5.56	1	5.56	4.45	1.11			4.45	4.45	4.45								1.11	
อบต.เบ็ญจมา	5.68														1	5.68	5.68	0.00	
ทต.โพธิ์พิทักษ์*	3.00	1	3.00	3.00	0.00		3.00											0.00	
ทต.สรรพยา	3.39	1	3.39	1.60	1.79			1.60	1.60	1.60								1.79	
ทต.บางหลวง	6.00	1	6.00	4.80	1.20		4.80											1.20	
ทต.หาดอาษา	6.82	1	6.82	2.00	4.82		2.00											4.82	
ทต.ตุลุม	9.04	1	9.04	5.00	4.04		5.00											4.04	
ทต.โพธิ์นางคำ	5.59	1	5.59	4.50	1.09		4.50											1.09	
ทต.เจ้าพระยา(สรรพยา)*	3.26														1	3.26	3.26	0.00	
ทต.โพธิ์นางคำ	4.99														1	4.99	4.99	0.00	
อบต.เขาแก้ว	2.86														1	2.86	2.86	0.00	
ทต.วังตะเคียน	3.40														1	3.40	3.40	0.00	
ทต.หนองมะโมง	6.76	1	6.76	5.34	1.42		5.34											1.42	
อบต.กุศจาก	2.24														1	2.24	2.24	0.00	
อบต.สะพานหิน	4.80														1	4.80	4.80	0.00	

ตารางที่ 5.3 ข้อมูลการสำรวจขยะมูลฝอย (Second Draft) จ.ชัยนาท / สสภ. 5

จังหวัด	ปริมาณขยะที่เกิดขึ้น	พื้นที่ที่มีการให้บริการ											พื้นที่ที่ไม่มีการให้บริการ							
		จำนวน อปท. ที่มีการให้บริการ	ปริมาณขยะที่เกิดขึ้นใน อปท. พื้นที่ให้บริการ	ปริมาณขยะที่เก็บขนไปกำจัด	ปริมาณขยะที่ถูกนำไปใช้ประโยชน์	ปริมาณขยะที่ไม่มีการให้บริการ	ปริมาณขยะที่กำจัดไม่ถูกต้อง	ปริมาณขยะที่กำจัดถูกต้อง	การนำไปใช้ประโยชน์	การนำไปกำจัด	Landfill	Compost	Incinerator	อื่น ๆ	จำนวน อปท. ที่ไม่มีการให้บริการ	ปริมาณขยะที่เกิดขึ้นใน อปท. พื้นที่ที่ไม่ให้บริการ	ปริมาณขยะที่ถูกนำไปใช้ประโยชน์	ปริมาณขยะที่กำจัดไม่ถูกต้อง	ปริมาณขยะที่ถูกนำไปใช้ประโยชน์ (5)+(9)+(17)	ปริมาณขยะสะสม
จ.ชัยนาท	(ตัน/วัน)	(แห่ง)	(ตัน/วัน)	(ตัน/วัน)	(ตัน/วัน)	(ตัน/วัน)	(ตัน/วัน)	(ตัน/วัน)	(ตัน/วัน)	(ตัน/วัน)	(ตัน/วัน)	(ตัน/วัน)	(ตัน/วัน)	(ตัน/วัน)	(แห่ง)	(ตัน/วัน)	(ตัน/วัน)	(ตัน/วัน)	(ตัน/วัน)	(ตัน)

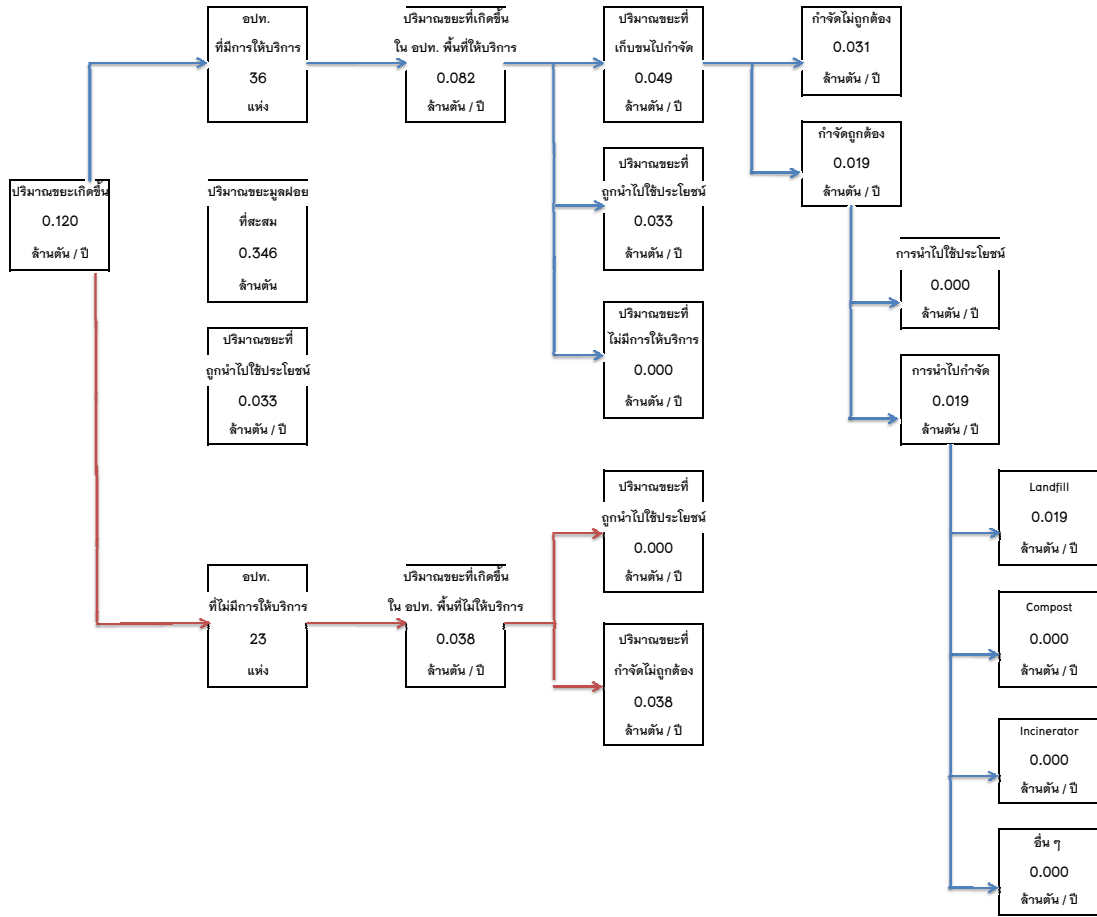

จ.ชัยนาท
สสภ. 5

ตารางที่ 5.4 ข้อมูลการสำรวจขยะมูลฝอย (Second Draft) จ.สมุทรสาคร / สสภ. 5

จังหวัด	ปริมาณขยะที่เกิดขึ้น	จำนวน อปท. ที่มีการให้บริการ	ปริมาณขยะที่เกิดขึ้นใน อปท. พื้นที่ให้บริการ	ปริมาณขยะที่เก็บขนไปกำจัด	ปริมาณขยะที่ถูกนำไปใช้ประโยชน์	ปริมาณขยะที่ไม่มีการให้บริการ	พื้นที่ที่มีการให้บริการ							พื้นที่ที่ไม่มีการให้บริการ							
							ปริมาณขยะที่เก็บขนไปกำจัด	ปริมาณขยะที่กำจัดไม่ถูกต้อง	ปริมาณขยะที่กำจัดถูกต้อง	การนำไปใช้ประโยชน์	การนำไปกำจัด	Landfill	Compost	Incinerator	อื่น ๆ	จำนวน อปท. ที่ไม่มีการให้บริการ	ปริมาณขยะที่เกิดขึ้นใน อปท. พื้นที่ที่ไม่ให้บริการ	ปริมาณขยะที่ถูกนำไปใช้ประโยชน์	ปริมาณขยะที่กำจัดไม่ถูกต้อง	ปริมาณขยะที่ถูกนำไปใช้ประโยชน์ (5)*(9)+(17)	ปริมาณขยะสะสม
จ.สมุทรสาคร	(ตัน/วัน)	(แห่ง)	(ตัน/วัน)	(ตัน/วัน)	(ตัน/วัน)	(ตัน/วัน)	(ตัน/วัน)	(ตัน/วัน)	(ตัน/วัน)	(ตัน/วัน)	(ตัน/วัน)	(ตัน/วัน)	(ตัน/วัน)	(ตัน/วัน)	(ตัน/วัน)	(แห่ง)	(ตัน/วัน)	(ตัน/วัน)	(ตัน/วัน)	(ตัน/วัน)	(ตัน)

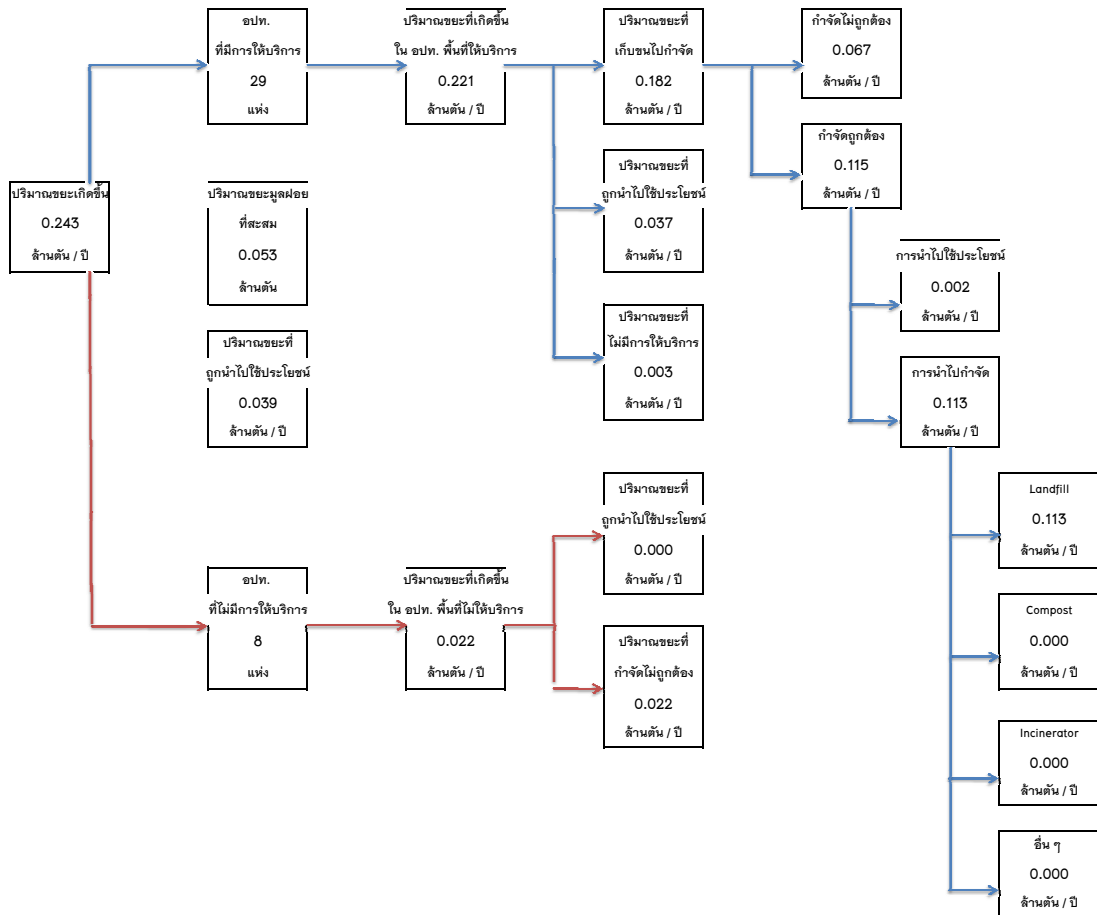

จ.สมุทรสาคร
สสภ. 5

จังหวัด	เทศบาล	อบต.	อนจ. ที่มี site	รวม อปท.	ปริมาณขยะที่เกิดขึ้น	พื้นที่ที่มีการให้บริการ										พื้นที่ที่ไม่มีการให้บริการ					ปริมาณขยะสะสม				
						จำนวน อปท. ที่มีการให้บริการ	ปริมาณขยะที่เกิดขึ้นใน อปท. พื้นที่ให้บริการ	ปริมาณขยะที่เก็บขนไปกำจัด	ปริมาณขยะที่ถูกนำไปใช้ประโยชน์	ปริมาณขยะที่ไม่มีการให้บริการ	ปริมาณขยะที่กำจัดไม่ถูกต้อง	ปริมาณขยะที่กำจัดถูกต้อง	การนำไปใช้ประโยชน์	การนำไปกำจัด	Landfill	Compost	Incinerator	อื่น ๆ	จำนวน อปท. ที่ไม่มีการให้บริการ	ปริมาณขยะที่เกิดขึ้นใน อปท. พื้นที่ที่ไม่มีการให้บริการ		ปริมาณขยะที่ถูกนำไปใช้ประโยชน์	ปริมาณขยะที่กำจัดไม่ถูกต้อง	ปริมาณขยะที่ถูกนำไปใช้ประโยชน์ (5)+(9)+(17)	
สสภ. 6	(แห่ง)	(แห่ง)	(แห่ง)	(แห่ง)	(ตัน/ปี)	(แห่ง)	(ตัน/ปี)	(ตัน/ปี)	(ตัน/ปี)	(ตัน/ปี)	(ตัน/ปี)	(ตัน/ปี)	(ตัน/ปี)	(ตัน/ปี)	(ตัน/ปี)	(ตัน/ปี)	(ตัน/ปี)	(ตัน/ปี)	(ตัน/ปี)	(ตัน/ปี)	(ตัน/ปี)	(ตัน/ปี)	(ตัน)		
นนทบุรี	14	31	-	45	562,729.79	45.00	562,729.79	449,439.65	113,290.14	-	-	449,439.65	3,650.00	445,789.65	445,789.65	-	-	-	-	-	-	-	116,940.14	-	
สมุทรปราการ	18	30	-	48	706,547.76	48.00	706,547.76	639,222.50	67,325.26	-	639,222.50	-	-	-	-	-	-	-	-	-	-	67,325.26	2,063,448.00		
ปทุมธานี	27	37	-	64	537,064.81	47.00	493,948.75	443,298.24	50,650.52	-	443,298.24	-	-	-	-	-	-	-	-	17.00	43,116.05	-	43,116.05	50,650.52	121,893.00
พระนครศรีอยุธยา	36	121	-	157	290,607.90	123.00	250,901.36	205,735.90	45,165.46	-	205,735.90	-	-	-	-	-	-	-	-	34.00	39,706.54	-	39,706.54	45,165.46	585,717.90
อ่างทอง	21	43	-	64	110,103.65	43.00	82,673.56	52,768.21	29,905.35	-	52,768.21	-	-	-	-	-	-	-	-	21.00	27,430.09	-	27,430.09	29,905.35	151,581.00
สิงห์บุรี	8	33	-	41	87,910.98	16.00	52,764.53	35,854.39	16,910.14	-	17,768.64	18,085.75	21.54	18,064.22	18,064.22	-	-	-	-	25.00	35,146.45	-	35,146.45	16,931.67	10,327.50
รวม	124	295	-	419	2,294,964.88	322.00	2,149,565.75	1,826,318.89	323,248.86	-	1,358,793.49	467,525.40	3,671.54	463,853.86	463,853.86	-	-	-	-	97.00	145,399.13	-	145,399.13	326,918.40	2,932,967.40
					419	2,294,964.88	2,149,565.75	1,826,318.89	323,248.86	-	1,358,793.49	467,525.40	3,671.54	463,853.86	463,853.86	-	-	-	-	97.00	145,399.13	-	145,399.13	326,918.40	2,932,967.40

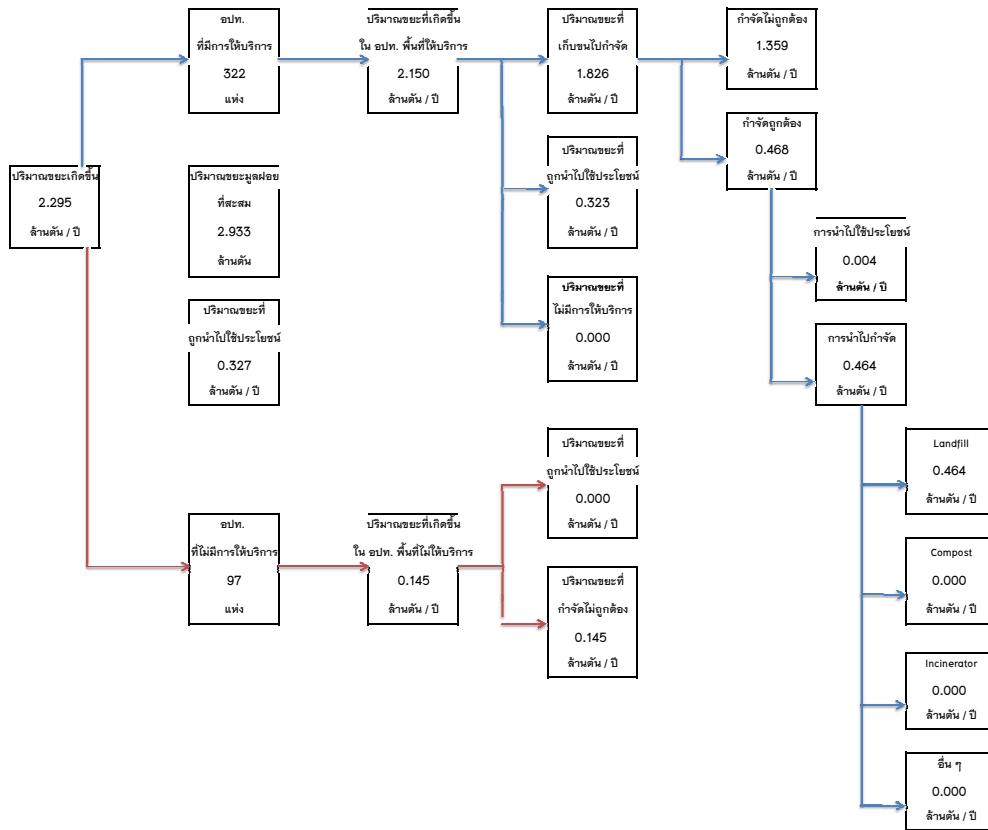

สสภ. 6

ตารางที่ 6.1 ข้อมูลการสำรวจขยะมูลฝอย (Second Draft) จ.นนทบุรี / สล. 6

จังหวัด	ปริมาณขยะที่เกิดขึ้น	จำนวน อปท. ที่มีการให้บริการ	พื้นที่ที่มีการให้บริการ												พื้นที่ที่ไม่มีการให้บริการ					ปริมาณขยะสะสม	
			ปริมาณขยะที่เกิดขึ้นใน อปท. พื้นที่ให้บริการ (ตัน/วัน)	ปริมาณขยะที่เก็บขนไปกำจัด (ตัน/วัน)	ปริมาณขยะที่ถูกนำไปใช้ประโยชน์ (ตัน/วัน)	ปริมาณขยะที่ไม่มีการให้บริการ (ตัน/วัน)	ปริมาณขยะที่กำจัดไม่ถูกต้อง (ตัน/วัน)	ปริมาณขยะที่กำจัดถูกต้อง (ตัน/วัน)	การนำไปใช้ประโยชน์ (ตัน/วัน)	การนำไปกำจัด (ตัน/วัน)	Landfill (ตัน/วัน)	Compost (ตัน/วัน)	Incinerator (ตัน/วัน)	อื่น ๆ (ตัน/วัน)	จำนวน อปท. ที่ไม่มีการให้บริการ (แห่ง)	ปริมาณขยะที่เกิดขึ้นใน อปท. พื้นที่ที่ไม่ให้บริการ (ตัน/วัน)	ปริมาณขยะที่ถูกนำไปใช้ประโยชน์ (ตัน/วัน)	ปริมาณขยะที่กำจัดไม่ถูกต้อง (ตัน/วัน)	ปริมาณขยะที่ถูกนำไปใช้ประโยชน์ (5)+(9)+(17) (ตัน/วัน)		
จ.นนทบุรี	(ตัน/วัน)	(แห่ง)	(ตัน/วัน)	(ตัน/วัน)	(ตัน/วัน)	(ตัน/วัน)	(ตัน/วัน)	(ตัน/วัน)	(ตัน/วัน)	(ตัน/วัน)	(ตัน/วัน)	(ตัน/วัน)	(ตัน/วัน)	(ตัน/วัน)	(ตัน/วัน)	(ตัน/วัน)	(ตัน/วัน)	(ตัน/วัน)	(ตัน/วัน)	(ตัน)	
ทท.นนทบุรี	488.66	1	488.66	387.00	101.66			387.00	10.00	377.00	377.00									111.66	
ทท.บางศรีเมือง	34.74	1	34.74	25.00	9.74			25.00		25.00	25.00									9.74	
ทท.ไทรน้ํา	21.34	1	21.34	16.00	5.34			16.00		16.00	16.00									5.34	
อบต.บางกร่าง	23.53	1	23.53	23.53	0.00			23.53		23.53	23.53									0.00	
อบต.บางไผ่	8.43	1	8.43	8.43	0.00			8.43		8.43	8.43									0.00	
อบต.บางรักน้อย	17.92	1	17.92	17.92	0.00			17.92		17.92	17.92									0.00	
ทท.ปากเกร็ด	342.32	1	342.32	220.00	122.32			220.00		220.00	220.00									122.32	
ทท.บางกรวย	47.98	1	47.98	40.00	7.98			40.00		40.00	40.00									7.98	
ทท.ปลาบวง	33.21	1	33.21	33.21	0.00			33.21		33.21	33.21									0.00	
ทท.ศาลากลาง	10.23	1	10.23	7.55	2.68			7.55		7.55	7.55									2.68	
อบต.บางชนม	4.22	1	4.22	4.22	0.00			4.22		4.22	4.22									0.00	
อบต.บางขุนทอง	8.08	1	8.08	8.08	0.00			8.08		8.08	8.08									0.00	
อบต.บางสีทอง	8.83	1	8.83	8.83	0.00			8.83		8.83	8.83									0.00	
อบต.มหาสวัสดิ์	3.42	1	3.42	3.42	0.00			3.42		3.42	3.42									0.00	
ทท.บางบัวทอง	51.88	1	51.88	51.88	0.00			51.88		51.88	51.88									0.00	
อบต.บางสุรศักดิ์	33.50	1	33.50	23.00	10.50			23.00		23.00	23.00									10.50	
อบต.บางบัวทอง	42.03	1	42.03	40.00	2.03			40.00		40.00	40.00									2.03	
อบต.บางรักพัฒนา	41.45	1	41.45	30.00	11.45			30.00		30.00	30.00									11.45	
อบต.บางรักใหญ่	4.79	1	4.79	4.00	0.79			4.00		4.00	4.00									0.79	
อบต.พิมลราช	36.18	1	36.18	25.00	11.18			25.00		25.00	25.00									11.18	
อบต.ลหาร	18.23	1	18.23	18.23	0.00			18.23		18.23	18.23									0.00	
อบต.ลำไผ่	7.03	1	7.03	4.90	2.53			4.50		4.50	4.50									2.53	
ทท.ไทรน้อย	2.29	1	2.29	2.29	0.00			2.29		2.29	2.29									0.00	
อบต.ไทรใหญ่	5.84	1	5.84	4.00	1.84			4.00		4.00	4.00									1.84	
อบต.คลองขวาง	4.68	1	4.68	4.00	0.68			4.00		4.00	4.00									0.68	
อบต.ทวีวัฒนา	6.64	1	6.64	5.00	1.64			5.00		5.00	5.00									1.64	
อบต.ไทรน้อย	17.36	1	17.36	17.36	0.00			17.36		17.36	17.36									0.00	
อบต.ขุนศรี	4.45	1	4.45	3.50	0.95			3.50		3.50	3.50									0.95	
อบต.ราษฎร์นิยม	6.15	1	6.15	6.00	0.15			6.00		6.00	6.00									0.15	
อบต.หนองปราย	6.57	1	6.57	6.00	0.57			6.00		6.00	6.00									0.57	
ทท.บางม่วง	5.51	1	5.51	5.00	0.51			5.00		5.00	5.00									0.51	
ทท.บางใหญ่	10.73	1	10.73	7.56	3.17			7.56		7.56	7.56									3.17	
ทท.เสาธงหิน	50.59	1	50.59	50.59	0.00			50.59		50.59	50.59									0.00	
ทท.บางเลน	13.59	1	13.59	10.00	3.59			10.00		10.00	10.00									3.59	
ทท.บ้านบางม่วง*	15.29	1	15.29	15.29	0.00			15.29		15.29	15.29									0.00	
อบต.บางแม่นาง	23.36	1	23.36	23.36	0.00			23.36		23.36	23.36									0.00	
อบต.บางใหญ่	10.59	1	10.59	10.59	0.00			10.59		10.59	10.59									0.00	
อบต.บ้านใหม่	6.65	1	6.65	6.00	0.65			6.00		6.00	6.00									0.65	
อบต.เกาะเกร็ด	5.11	1	5.11	1.70	3.41			1.70		1.70	1.70									3.41	
อบต.คลองข่อย	17.65	1	17.65	17.65	0.00			17.65		17.65	17.65									0.00	
อบต.คลองพระอุดม	9.41	1	9.41	9.41	0.00			9.41		9.41	9.41									0.00	
อบต.ท่าอิฐ	17.65	1	17.65	17.65	0.00			17.65		17.65	17.65									0.00	
อบต.บางตะไนย์	4.26	1	4.26	2.00	2.26			2.00		2.00	2.00									2.26	
อบต.บางพลับ	6.69	1	6.69	3.93	2.77			3.93		3.93	3.93									2.77	
อบต.อ้อมเกร็ด	2.66	1	2.66	2.66	0.00			2.66		2.66	2.66									0.00	
รวม (ตัน/วัน)	1,541.73	45.00	1,541.73	1,231.34	310.38	-	-	1,231.34	10.00	1,221.34	1,221.34	-	-	-	-	-	-	-	-	320.38	-
รวม (ตัน/ปี)	562,729.79	45.00	562,729.79	449,439.65	113,290.14	-	-	449,439.65	3,650.00	445,789.65	445,789.65	-	-	-	-	-	-	-	-	116,940.14	-

ตารางที่ 6.1 ข้อมูลการสำรวจขยะมูลฝอย (Second Draft) จ.นนทบุรี / สสภ. 6

จังหวัด	ปริมาณขยะที่เกิดขึ้น	จำนวน อปท. ที่มีการให้บริการ	ปริมาณขยะที่เกิดขึ้นใน อปท. พื้นที่ให้บริการ	ปริมาณขยะที่เก็บขนไปกำจัด	ปริมาณขยะที่ถูกนำไปใช้ประโยชน์	ปริมาณขยะที่ไม่มีการให้บริการ	พื้นที่ที่มีการให้บริการ							พื้นที่ที่ไม่มีการให้บริการ					ปริมาณขยะสะสม	
							ปริมาณขยะที่กำจัดไม่ถูกต้อง	ปริมาณขยะที่กำจัดถูกต้อง	การนำไปใช้ประโยชน์	การนำไปกำจัด	Landfill	Compost	Incinerator	อื่น ๆ	จำนวน อปท. ที่ไม่มีการให้บริการ	ปริมาณขยะที่เกิดขึ้นใน อปท. พื้นที่ที่ไม่ให้บริการ	ปริมาณขยะที่ถูกนำไปใช้ประโยชน์	ปริมาณขยะที่กำจัดไม่ถูกต้อง		ปริมาณขยะที่ถูกนำไปใช้ประโยชน์ (5)+(9)+(17)
จ.นนทบุรี	(ตัน/วัน)	(แห่ง)	(ตัน/วัน)	(ตัน/วัน)	(ตัน/วัน)	(ตัน/วัน)	(ตัน/วัน)	(ตัน/วัน)	(ตัน/วัน)	(ตัน/วัน)	(ตัน/วัน)	(ตัน/วัน)	(ตัน/วัน)	(ตัน/วัน)	(ตัน/วัน)	(ตัน/วัน)	(ตัน/วัน)	(ตัน/วัน)	(ตัน/วัน)	(ตัน)

เทศบาล 14
อบต. 31

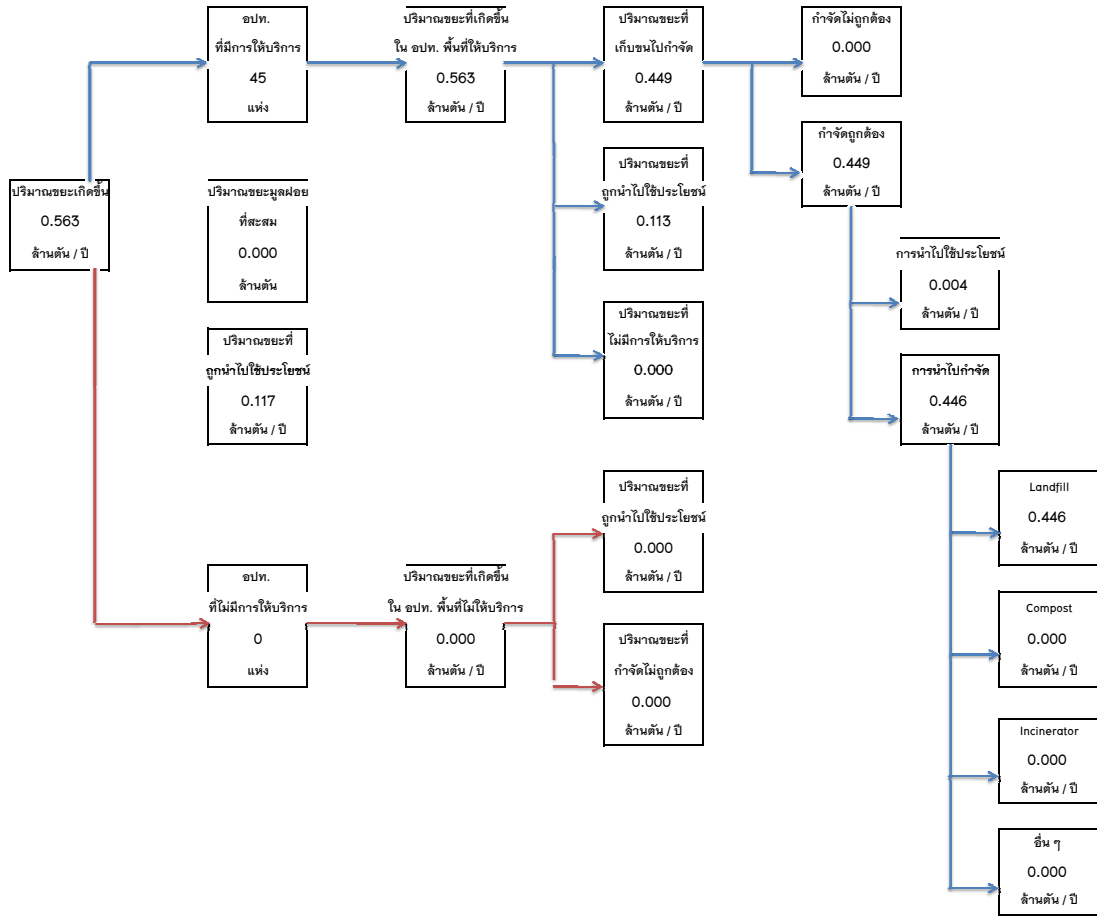

จ.นนทบุรี
สสภ. 6

ตารางที่ 6.2 ข้อมูลการสำรวจขยะมูลฝอย (Second Draft) จ.สมุทรปราการ / สสภ. 6

จังหวัด	ปริมาณขยะที่เกิดขึ้น	จำนวน อปท. ที่มีการให้บริการ	พื้นที่ที่มีการให้บริการ												พื้นที่ที่ไม่มีการให้บริการ					
			ปริมาณขยะที่เกิดขึ้นใน อปท. พื้นที่ให้บริการ	ปริมาณขยะที่เก็บขนไปกำจัด	ปริมาณขยะที่นำไปใช้ประโยชน์	ปริมาณขยะที่ไม่มีการให้บริการ	ปริมาณขยะที่กำจัดไม่ถูกต้อง	ปริมาณขยะที่กำจัดถูกต้อง	การนำไปใช้ประโยชน์	การนำไปกำจัด	Landfill	Compost	Incinerator	อื่น ๆ	จำนวน อปท. ที่ไม่มีการให้บริการ	ปริมาณขยะที่เกิดขึ้นใน อปท. พื้นที่ที่ไม่ให้บริการ	ปริมาณขยะที่นำไปใช้ประโยชน์	ปริมาณขยะที่กำจัดไม่ถูกต้อง	ปริมาณขยะที่นำไปใช้ประโยชน์ (5)+(9)+(17)	ปริมาณขยะสะสม
จ.สมุทรปราการ	(ตัน/วัน)	(แห่ง)	(ตัน/วัน)	(ตัน/วัน)	(ตัน/วัน)	(ตัน/วัน)	(ตัน/วัน)	(ตัน/วัน)	(ตัน/วัน)	(ตัน/วัน)	(ตัน/วัน)	(ตัน/วัน)	(ตัน/วัน)	(ตัน/วัน)	(ตัน/วัน)	(ตัน/วัน)	(ตัน/วัน)	(ตัน/วัน)	(ตัน/วัน)	(ตัน)
รวม (ตัน/วัน)	1,935.75	48.00	1,935.75	1,751.29	184.45	-	1,751.29	-	-	-	-	-	-	-	-	-	-	-	184.45	2,063,448.00
รวม (ตัน/ปี)	706,547.76	48.00	706,547.76	639,222.50	67,325.26	-	639,222.50	-	-	-	-	-	-	-	-	-	-	-	67,325.26	2,063,448.00

อปท. รวม 48
เทศบาล 18
อบต. 30

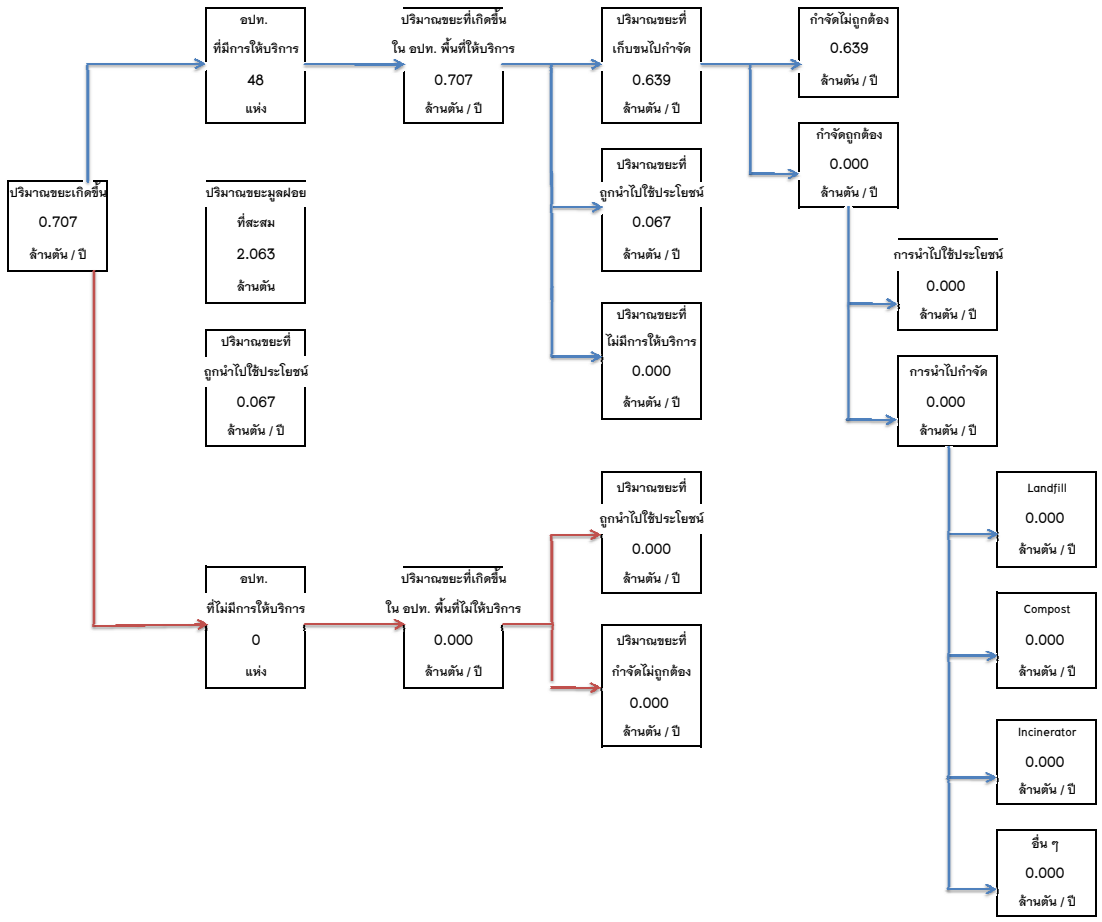

จ.สมุทรปราการ
สสภ. 6

ตารางที่ 6.3 ข้อมูลการสำรวจขยะมูลฝอย (Second Draft) จ.ปทุมธานี / สสจ. 6

จังหวัด	ปริมาณขยะที่เกิดขึ้น	จำนวน อปท. ที่มีการให้บริการ	พื้นที่ที่มีการให้บริการ													พื้นที่ที่ไม่มีการให้บริการ				ปริมาณขยะที่ถูกนำไปใช้ประโยชน์ (5)+(9)+(17) (ตัน/วัน)	ปริมาณขยะสะสม (ตัน)
			ปริมาณขยะที่เกิดขึ้นใน อปท. พื้นที่ให้บริการ (ตัน/วัน)	ปริมาณขยะที่เก็บขนไปกำจัด (ตัน/วัน)	ปริมาณขยะที่ถูกนำไปใช้ประโยชน์ (ตัน/วัน)	ปริมาณขยะที่ไม่มีการให้บริการ (ตัน/วัน)	ปริมาณขยะที่กำจัดไม่ถูกต้อง (ตัน/วัน)	ปริมาณขยะที่กำจัดถูกต้อง (ตัน/วัน)	การนำไปใช้ประโยชน์ (ตัน/วัน)	การนำไปกำจัด (ตัน/วัน)	Landfill (ตัน/วัน)	Compost (ตัน/วัน)	Incinerator (ตัน/วัน)	อื่น ๆ (ตัน/วัน)	จำนวน อปท. ที่ไม่มีการให้บริการ (แห่ง)	ปริมาณขยะที่เกิดขึ้นใน อปท. พื้นที่ที่ไม่ให้บริการ (ตัน/วัน)	ปริมาณขยะที่ถูกนำไปใช้ประโยชน์ (ตัน/วัน)	ปริมาณขยะที่กำจัดไม่ถูกต้อง (ตัน/วัน)			
จ.ปทุมธานี	38.89 (ตัน/วัน)	1 (แห่ง)	38.89 (ตัน/วัน)	35.00 (ตัน/วัน)	3.89 (ตัน/วัน)	0.00 (ตัน/วัน)	35.00 (ตัน/วัน)	0.00 (ตัน/วัน)	0.00 (ตัน/วัน)											3.888888889 (ตัน)	
ทต.บางคูวัด	27.45	1	27.45	23.00	4.45	0.00	23.00	0.00												4.482	
ทต.บางกะปิ	4.67	1	4.67	4.67	0.00	0.00	4.67	0.00												0	
ทต.บางพลอง	6.99	1	6.99	6.99	0.00	0.00	6.99	0.00												0.0021	
ทต.หลักหก	18.97	1	18.97	18.97	0.00	0.00	18.97	0.00												0.002	
ทต.บางเขย	18.82	1	18.82	16.00	2.82	0.00	16.00	0.00												2.823529412	
ทต.บ้านกลาง	17.65	1	17.65	15.00	2.65	0.00	15.00	0.00												2.647058824	
ทต.บางพูน	50.34	1	50.34	43.00	7.34	0.00	43.00	0.00												7.341176471	
ทต.บางระแหง	25.88	1	25.88	22.00	3.88	0.00	22.00	0.00												3.882352941	
ทต.บ้านใหม่	12.00	1	12.00	12.00	0.00	0.00	12.00	0.00												0.0003	
อบต.บางซุด	5.76	1	5.76	4.00	1.76	0.00	4.00	0.00												1.76121	
อบต.บางหลวง	4.87	1	4.87	4.87	0.00	0.00	4.87	0.00												-0.0015	
อบต.บ้านกระแตง	3.12	1	3.12	3.12	0.00	0.00	3.12	0.00												-0.00416	
อบต.บ้านจาง	4.70							0.00							1	4.70				4.70	0.00
อบต.สวนพริกไทย	7.54							0.00							1	7.54				7.54	0.00
ทต.รังสิต	145.48	1	145.48	130.00	15.48	0.00	130.00	0.00												15.48	
ทต.คลองหลวง	133.33	1	133.33	120.00	13.33	0.00	120.00	0.00												13.33	
ทต.ท่าโสม	215.26	1	215.26	193.73	21.53	0.00	193.73	0.00												21.53	12.015
อบต.คลองสาม	115.29	1	115.29	98.00	17.29	0.00	98.00	0.00												17.29	
อบต.คลองสี่	15.22	1	15.22	15.00	0.22	0.00	15.00	0.00												0.22	
อบต.คลองห้า	12.02	1	12.02	12.02	0.00	0.00	12.02	0.00												0.00	
อบต.คลองหก	23.53	1	23.53	20.00	3.53	0.00	20.00	0.00												3.53	
อบต.คลองเจ็ด	6.43	1	6.43	6.43	0.00	0.00	6.43	0.00												0.00	
ทต.คูคต	53.02	1	53.02	50.00	3.01	0.00	50.00	0.00												3.01	
ทต.ลำสามแก้ว *	70.56	1	70.56	65.00	5.56	0.00	65.00	0.00												5.56	
ทต.ลาดพร้าว	59.73	1	59.73	55.00	4.73	0.00	55.00	0.00												4.73	46.620
ทต.ลำไทร	2.97	1	2.97	2.97	0.00	0.00	2.97	0.00												0.00	14.400
ทต.ลำลูกกา	15.48	1	15.48	15.48	0.00	0.00	15.48	0.00												0.00	
อบต.เป็คอไห	6.34							0.00							1	6.34				6.34	0.00
อบต.เป็คว่ำพริ้ว	15.11							0.00							1	15.11				15.11	0.00
อบต.เป็ทองหลวง	11.87							0.00							1	11.87				11.87	0.00
อบต.พิชิตม	3.52							0.00							1	3.52				3.52	0.00
อบต.ลำไทร	6.79	1	6.79	6.79	0.00	0.00	6.79	0.00												0.00	48.858
อบต.ลำลูกกา	18.32	1	18.32	18.00	0.32	0.00	18.00	0.00												0.32	
ทต.สนั่นราษฎร์	31.51	1	31.51	31.51	0.00	0.00	31.51	0.00												0.00	
ทต.เป็ยี่โถ	35.03	1	35.03	28.00	7.03	0.00	28.00	0.00												7.03	
ทต.ธัญบุรี	58.46	1	58.46	58.46	0.00	0.00	58.46	0.00												0.00	
ทต.ระแหง	9.26	1	9.26	9.26	0.00	0.00	9.26	0.00												0.00	
ทต.คลองพระอุดม	14.12	1	14.12	6.83	7.29	0.00	6.83	0.00												7.29	
ทต.คูขขวาง	7.06	1	7.06	6.00	1.06	0.00	6.00	0.00												1.06	
อบต.คูบางหลวง	12.08	1	12.08	10.00	2.08	0.00	10.00	0.00												2.08	
อบต.บ่อเงิน	4.01	1	4.01	4.00	0.01	0.00	4.00	0.00												0.01	
อบต.ระแหง	6.45	1	6.45	6.00	0.45	0.00	6.00	0.00												0.45	
อบต.ลาดหลุมแก้ว	4.65	1	4.65	4.00	0.65	0.00	4.00	0.00												0.65	
อบต.หน้าไม้	13.65							0.00							1	13.65				13.65	0.00
ทต.บางเตย	10.30							0.00							1	10.30				10.30	0.00
ทต.สามโคก	5.10	1	5.10	5.10	0.00	0.00	5.10	0.00												0.00	
อบต.กระแตง	5.96	1	5.96	5.96	0.00	0.00	5.96	0.00												0.00	
อบต.คลองควาย	5.57							0.00							1	5.57				5.57	0.00

ตารางที่ 6.3 ข้อมูลการสำรวจขยะมูลฝอย (Second Draft) จ.ปทุมธานี / สสภ. 6

จังหวัด	ปริมาณขยะที่เกิดขึ้น	จำนวน อปท. ที่มีการให้บริการ	ปริมาณขยะที่เกิดขึ้นใน อปท. พื้นที่ให้บริการ	ปริมาณขยะที่เก็บขนไปกำจัด	ปริมาณขยะที่ถูกนำไปใช้ประโยชน์	ปริมาณขยะที่ไม่มีการให้บริการ	ปริมาณขยะที่กำจัดไม่ถูกต้อง	ปริมาณขยะที่กำจัดถูกต้อง	การนำไปใช้ประโยชน์	การนำไปกำจัด	Landfill	Compost	Incinerator	อื่น ๆ	พื้นที่ที่มีการให้บริการ					พื้นที่ที่ไม่มีการให้บริการ				
															จำนวน อปท. ที่ไม่มีการให้บริการ	ปริมาณขยะที่เกิดขึ้นใน อปท. พื้นที่ให้บริการ	ปริมาณขยะที่ถูกนำไปใช้ประโยชน์	ปริมาณขยะที่กำจัดไม่ถูกต้อง	ปริมาณขยะที่นำไปใช้ประโยชน์ (5)+(9)+(17)	ปริมาณขยะสะสม	จำนวน อปท. ที่ไม่มีการให้บริการ	ปริมาณขยะที่เกิดขึ้นใน อปท. พื้นที่ให้บริการ	ปริมาณขยะที่ถูกนำไปใช้ประโยชน์	ปริมาณขยะที่กำจัดไม่ถูกต้อง
จ.ปทุมธานี	(ตัน/วัน)	(แห่ง)	(ตัน/วัน)	(ตัน/วัน)	(ตัน/วัน)	(ตัน/วัน)	(ตัน/วัน)	(ตัน/วัน)	(ตัน/วัน)	(ตัน/วัน)	(ตัน/วัน)	(ตัน/วัน)	(ตัน/วัน)	(ตัน/วัน)	(แห่ง)	(ตัน/วัน)	(ตัน/วัน)	(ตัน/วัน)	(ตัน/วัน)	(ตัน/วัน)	(ตัน/วัน)	(ตัน)	(ตัน)	

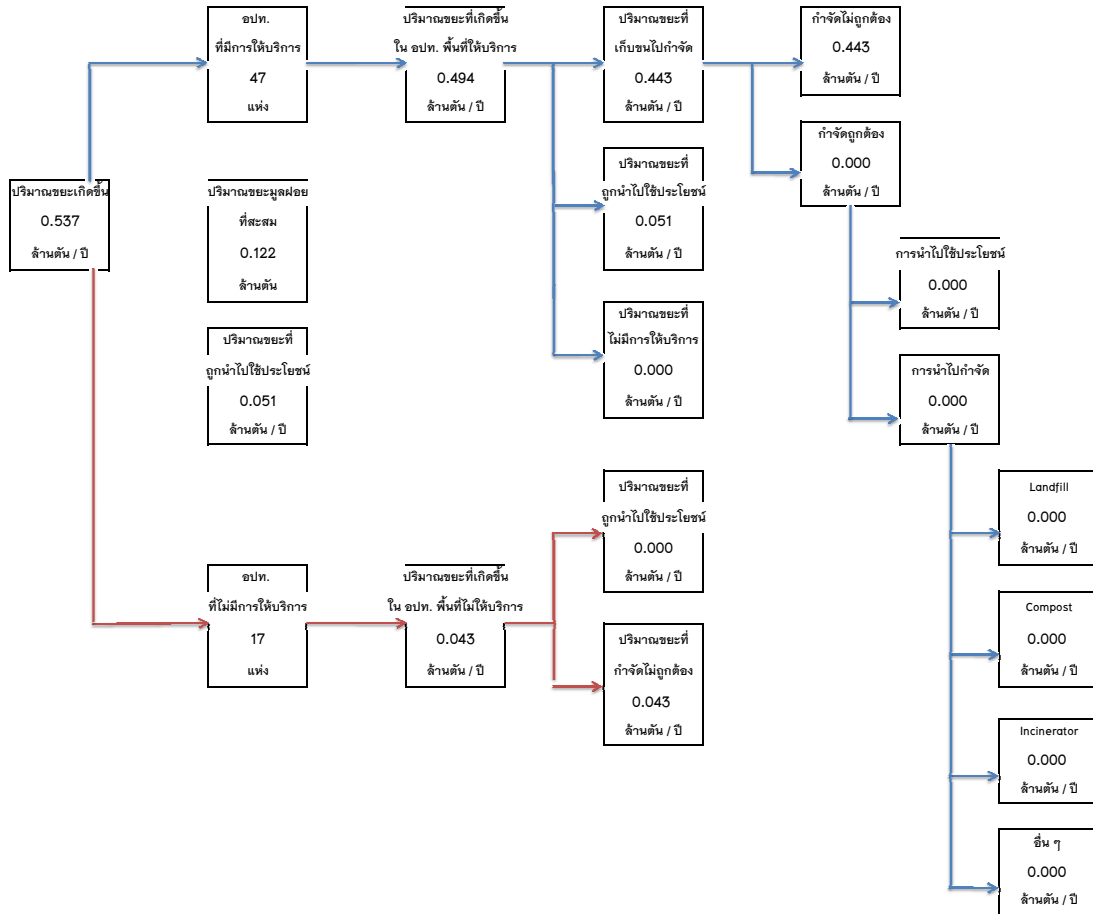

จ.ปทุมธานี
สสภ. 6

ตารางที่ 6.4 ข้อมูลการสำรวจขยะมูลฝอย (Second Draft) จ.พระนครศรีอยุธยา / สสท. 6

จังหวัด	ปริมาณขยะที่เกิดขึ้น	จำนวน อปท. ที่มีการให้บริการ	ปริมาณขยะที่เกิดขึ้นใน อปท. พื้นที่ให้บริการ	ปริมาณขยะที่เก็บขนไปกำจัด	ปริมาณขยะที่ถูกนำไปใช้ประโยชน์	ปริมาณขยะที่ไม่มีการให้บริการ	ปริมาณขยะที่กำจัดไม่ถูกต้อง	ปริมาณขยะที่กำจัดถูกต้อง	การนำไปใช้ประโยชน์	การนำไปกำจัด	Landfill	Compost	Incinerator	อื่น ๆ	พื้นที่ที่ไม่มีการให้บริการ					ปริมาณขยะสะสม
															จำนวน อปท. ที่ไม่มีการให้บริการ	ปริมาณขยะที่เกิดขึ้นใน อปท. พื้นที่ที่ไม่ให้บริการ	ปริมาณขยะที่ถูกนำไปใช้ประโยชน์	ปริมาณขยะที่กำจัดไม่ถูกต้อง	ปริมาณขยะที่ถูกนำไปใช้ประโยชน์ (5)+(9)+(17)	
จ.พระนครศรีอยุธยา	(ตัน/วัน)	(แห่ง)	(ตัน/วัน)	(ตัน/วัน)	(ตัน/วัน)	(ตัน/วัน)	(ตัน/วัน)	(ตัน/วัน)	(ตัน/วัน)	(ตัน/วัน)	(ตัน/วัน)	(ตัน/วัน)	(ตัน/วัน)	(ตัน/วัน)	(แห่ง)	(ตัน/วัน)	(ตัน/วัน)	(ตัน/วัน)	(ตัน)	
อบต.แม่ลา	4.04	1	4.04	4.04	0.00	0.00	4.04											0.00	12,862.50	
อบต.บ้านขี้เหล็ก	3.29	1	3.29	1.50	1.79	0.00	1.50											1.79		
อบต.หนองปลิง	1.96														1	1.96	0.00	1.96	0.00	
ทต.บางปะหัน	5.71	1	5.71	5.71	0.00	0.00	5.71											0.00	1,200.00	
อบต.พุดเตา	2.83	1	2.83	2.83	0.00	0.00	2.83											0.00		
อบต.โพธิ์สามต้น	4.62	1	4.62	4.60	0.02	0.00	4.60											0.02		
อบต.บางปะหัน	2.01	1	2.01	2.00	0.01	0.00	2.00											0.01		
อบต.หินสั้ง	3.38														1	3.38	0.00	3.38	0.00	
อบต.บ้านสี	1.95														1	1.95	0.00	1.95	0.00	
อบต.บางเคือง	2.14	1	2.14	1.00	1.14	0.00	1.00											1.14		
อบต.ทับน้ำ	2.38														1	2.38	0.00	2.38	0.00	
อบต.บ้านสล้อ	4.23	1	4.23	4.20	0.03	0.00	4.20											0.03		
อบต.เสาชิง	2.08	1	2.08	2.00	0.08	0.00	2.00											0.08		
อบต.ตาดิม	2.97	1	2.97	2.97	0.00	0.00	2.97											0.00		
ทต.บางบาล	11.84	1	11.84	6.00	5.84	0.00	6.00											5.84		
ทต.มหาพรหมณ์	8.53	1	8.53	5.00	3.53	0.00	5.00											3.53		
อบต.กบเจา	2.35	1	2.35	1.00	1.35	0.00	1.00						0.00					1.35		
อบต.บ้านค้อ	2.01	1	2.01	1.50	0.51	0.00	1.50						0.00					0.51		
อบต.พระขาว	3.43	1	3.43	3.40	0.03	0.00	3.40											0.03		
อบต.น้ำเต้า	2.16	1	2.16	2.16	0.00	0.00	2.16											0.00		
ทต.ผักไห่	11.76	1	11.76	4.00	7.76	0.00	4.00						0.00					7.76		
ทต.ลาดชะโด	8.34	1	8.34	3.00	5.34	0.00	3.00						0.00					5.34		
อบต.กุฎี	2.15	1	2.15	0.30	1.85	0.00	0.30											1.85	4.50	
อบต.ท่าดินแดง	1.83	1	1.83	0.36	1.47	0.00	0.36											1.47		
อบต.หน้าโคก	2.05	1	2.05	2.00	0.05	0.00	2.00											0.05		
อบต.บ้านแค	3.06														1	3.06	0.00	3.06	0.00	
อบต.ลาดน้ำเค็ม	4.67	1	4.67	4.60	0.07	0.00	4.60											0.07		
อบต.นาคู	1.99	1	1.99	1.99	0.00	0.00	1.99											0.00		
อบต.คอนลาน	3.11														1	3.11	0.00	3.11	0.00	
อบต.ลาดชิด	2.40	1	2.40	0.50	1.90	0.00	0.50											1.90		
ทต.เสนา	4.72	1	4.72	4.72	0.00	0.00	4.72						0.00					0.00	95,760.00	
ทต.เจ้าเจ็ด	10.80	1	10.80	4.00	6.80	0.00	4.00											6.80	432.00	
ทต.หัวเรือ	6.50	1	6.50	2.00	4.50	0.00	2.00						0.00					4.50		
ทต.บางมโค	8.57	1	8.57	8.00	0.57	0.00	8.00											0.57	6,720.00	
ทต.สามกอ	7.14	1	7.14	6.00	1.14	0.00	6.00						0.00					1.14		
อบต.คอนทอง	2.73														1	2.73	0.00	2.73	0.00	
อบต.สามคุ่ม	4.27														1	4.27	0.00	4.27	0.00	
อบต.ชานนา	4.43														1	4.43	0.00	4.43	0.00	
อบต.บ้านโพธิ์	3.16	1	3.16	1.00	2.16	0.00	1.00						0.00					2.16		
อบต.บ้านแพน	3.07	1	3.07	1.50	1.57	0.00	1.50						0.00					1.57		
อบต.บ้านหลวง	2.59														1	2.59	0.00	2.59	0.00	
อบต.รางจระเข้	2.50	1	2.50	2.50	0.00	0.00	2.50						0.00					0.00		
อบต.ลาดจา	3.12	1	3.12	1.00	2.12	0.00	1.00						0.00					2.12		
อบต.มาวรัชย์	2.34														1	2.34	0.00	2.34	0.00	
ทต.อุทัย	4.42	1	4.42	4.42	0.00	0.00	4.42											0.00	7,200.00	
อบต.คานหาม	6.05	1	6.05	6.05	0.00	0.00	6.05											0.00		
อบต.ธนู	4.98	1	4.98	4.98	0.00	0.00	4.98											0.00		
อบต.ข้าวเม่า	4.12	1	4.12	2.00	2.12	0.00	2.00											2.12		
อบต.โพสาวหาญ	3.60														1	3.60	0.00	3.60	0.00	

ตารางที่ 6.4 ข้อมูลการสำรวจขยะมูลฝอย (Second Draft) จ.พระนครศรีอยุธยา / สสภ. 6

จังหวัด	ปริมาณขยะที่เกิดขึ้น	จำนวน อปท. ที่มีการให้บริการ	ปริมาณขยะที่เกิดขึ้นใน อปท. พื้นที่ให้บริการ (ตัน/วัน)	ปริมาณขยะที่เก็บขนไปกำจัด (ตัน/วัน)	ปริมาณขยะที่ถูกนำไปใช้ประโยชน์ (ตัน/วัน)	ปริมาณขยะที่ไม่มีการให้บริการ (ตัน/วัน)	ปริมาณขยะที่กำจัดไม่ถูกต้อง (ตัน/วัน)	ปริมาณขยะที่กำจัดถูกต้อง (ตัน/วัน)	การนำไปใช้ประโยชน์	การนำไปกำจัด	Landfill	Compost	Incinerator	อื่น ๆ	พื้นที่ที่ไม่มีการให้บริการ					ปริมาณขยะสะสม
															จำนวน อปท. ที่ไม่มีการให้บริการ	ปริมาณขยะที่เกิดขึ้นใน อปท. พื้นที่ที่ไม่ให้บริการ (ตัน/วัน)	ปริมาณขยะที่ถูกนำไปใช้ประโยชน์ (ตัน/วัน)	ปริมาณขยะที่กำจัดไม่ถูกต้อง (ตัน/วัน)	ปริมาณขยะที่ถูกนำไปใช้ประโยชน์ (5)*(9)*(17) (ตัน/วัน)	
จ.พระนครศรีอยุธยา	(ตัน/วัน)	(แห่ง)	(ตัน/วัน)	(ตัน/วัน)	(ตัน/วัน)	(ตัน/วัน)	(ตัน/วัน)	(ตัน/วัน)	(ตัน/วัน)	(ตัน/วัน)	(ตัน/วัน)	(ตัน/วัน)	(ตัน/วัน)	(ตัน/วัน)	(แห่ง)	(ตัน/วัน)	(ตัน/วัน)	(ตัน/วัน)	(ตัน/วัน)	(ตัน)

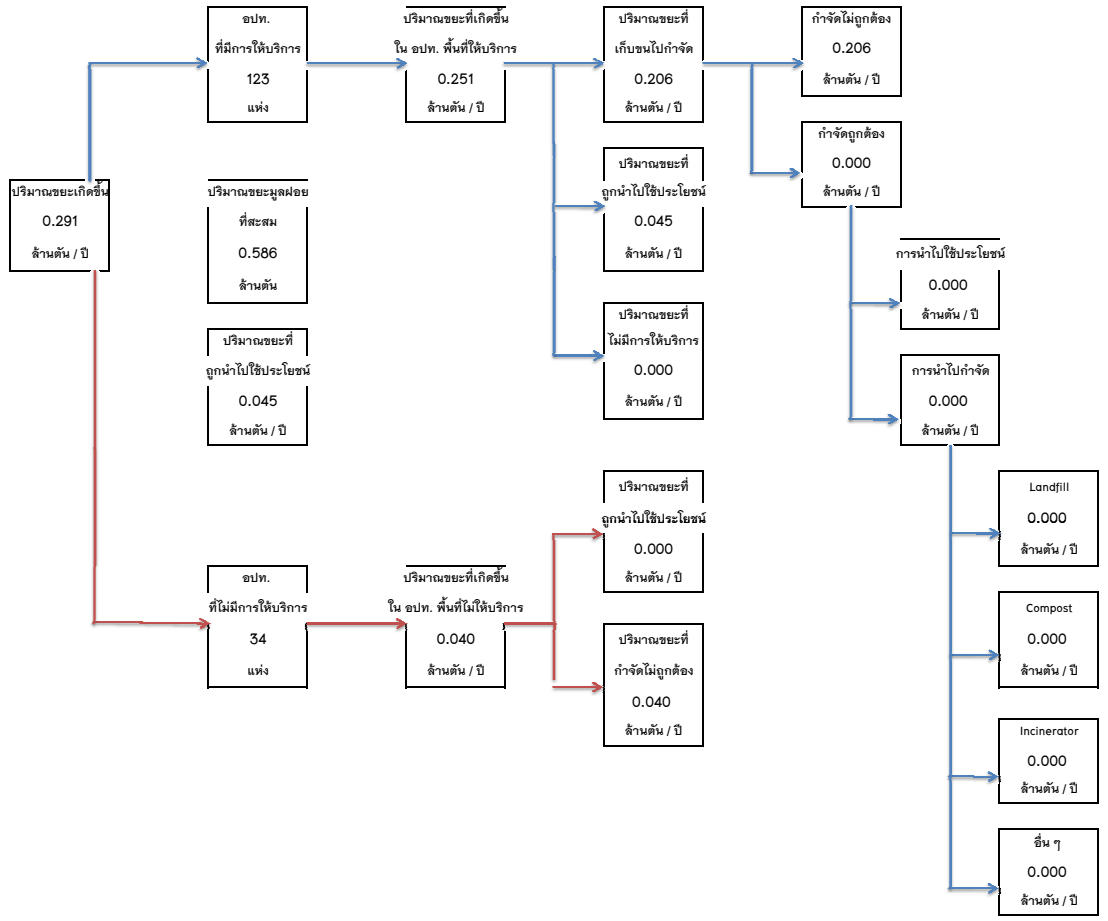

จ.พระนครศรีอยุธยา
สสภ. 6

ตารางที่ 6.5 ข้อมูลการสำรวจขยะมูลฝอย (Second Draft) จ.อ่างทอง / สสท. 6

จังหวัด	ปริมาณขยะที่เกิดขึ้น	จำนวน อปท. ที่มีการให้บริการ	ปริมาณขยะที่เกิดขึ้นใน อปท. พื้นที่ให้บริการ (ตัน/วัน)	ปริมาณขยะที่เก็บขนไปกำจัด (ตัน/วัน)	ปริมาณขยะที่ถูกนำไปใช้ประโยชน์ (ตัน/วัน)	ปริมาณขยะที่ไม่มีการให้บริการ (ตัน/วัน)	ปริมาณขยะที่กำจัดไม่ถูกต้อง (ตัน/วัน)	ปริมาณขยะที่กำจัดถูกต้อง (ตัน/วัน)	การนำไปใช้ประโยชน์	การนำไปกำจัด	Landfill	Compost	Incinerator	อื่น ๆ	พื้นที่ที่ไม่มีการให้บริการ				ปริมาณขยะสะสม (ตัน)
															จำนวน อปท. ที่ไม่มีการให้บริการ	ปริมาณขยะที่เกิดขึ้นใน อปท. พื้นที่ที่ไม่ให้บริการ (ตัน/วัน)	ปริมาณขยะที่ถูกนำไปใช้ประโยชน์ (ตัน/วัน)	ปริมาณขยะที่กำจัดไม่ถูกต้อง (ตัน/วัน)	
จ.อ่างทอง	(ตัน/วัน)	(แห่ง)	(ตัน/วัน)	(ตัน/วัน)	(ตัน/วัน)	(ตัน/วัน)	(ตัน/วัน)	(ตัน/วัน)	(ตัน/วัน)	(ตัน/วัน)	(ตัน/วัน)	(ตัน/วัน)	(ตัน/วัน)	(ตัน/วัน)	(แห่ง)	(ตัน/วัน)	(ตัน/วัน)	(ตัน/วัน)	(ตัน)
ทม.อ่างทอง	27.78	1	27.78	25.00	2.78	0.00	25.00											2.78	84,480.00
ทต.โพธิ์	3.61	1	3.61	2.00	1.61	0.00	2.00											1.61	
ทต.ศาลาแดง	6.12	1	6.12	6.00	0.12	0.00	6.00											0.12	12,375.00
อบต.คลองบัว	2.00	1	2.00	0.50	1.50	0.00	0.50											1.50	
อบต.จำปาหล่อ	3.32	1	3.32	1.00	2.32	0.00	1.00											2.32	
อบต.ตลาดกรวด	1.87														1	1.87	0.00	1.87	0.00
อบต.บ้านแห	2.58														1	2.58	0.00	2.58	0.00
อบต.บ้านอิฐ	3.29	1	3.29	2.80	0.49	0.00	2.80											0.49	
อบต.ป่าไร่	6.16	1	6.16	6.16	0.00	0.00	6.16											0.00	
อบต.ย่านซื่อ	2.67	1	2.67	1.50	1.17	0.00	1.50											1.17	
อบต.หัวไผ่	4.71	1	4.71	4.00	0.71	0.00	4.00											0.71	
ทต.แสวงหา	3.53	1	3.53	2.00	1.53	0.00	2.00											1.53	1,980.00
ทต.เพชรเมืองทอง	5.59														1	5.59	0.00	5.59	0.00
อบต.จ่าลอง	2.09	1	2.09	2.00	0.09	0.00	2.00											0.09	
อบต.บ้านพราน	4.46														1	4.46	0.00	4.46	0.00
อบต.วังน้ำเย็น	5.95														1	5.95	0.00	5.95	0.00
อบต.ศรีพราน	2.44														1	2.44	0.00	2.44	0.00
อบต.สีบัวทอง	6.20	1	6.20	1.50	4.70	0.00	1.50											4.70	
อบต.หัวไผ่	2.53														1	2.53	0.00	2.53	0.00
ทต.โพธิ์ทอง	4.70	1	4.70	4.00	0.70	0.00	4.00											0.70	6,300.00
ทต.จ่ามะลิ	4.48	1	4.48	1.50	2.98	0.00	1.50											2.98	450.00
ทต.โคกพุทรา	2.76														1	2.76	0.00	2.76	0.00
ทต.หางพระ	2.74														1	2.74	0.00	2.74	0.00
ทต.ม่วงคัน(จ่ามะลิ)*	4.05														1	4.05	0.00	4.05	0.00
อบต.คำหยาด	2.98														1	2.98	0.00	2.98	0.00
อบต.บางเจ้าฉ่า	5.88	1	5.88	3.04	2.84	0.00	3.04											2.84	
อบต.บางพลับ	7.06	1	7.06	6.00	1.06	0.00	6.00											1.06	
อบต.บางระกำ	2.23														1	2.23	0.00	2.23	0.00
อบต.ยาซ้าย	5.50														1	5.50	0.00	5.50	0.00
อบต.หนองแม่ไก่	2.69														1	2.69	0.00	2.69	0.00
อบต.องครักษ์	4.62	1	4.62	2.00	2.62	0.00	2.00											2.62	
อบต.อ่างแก้ว	4.80	1	4.80	4.80	0.00	0.00	4.80											0.00	
อบต.อินทประมูล	3.53	1	3.53	3.00	0.53	0.00	3.00											0.53	
ทต.บางจัก	8.39	1	8.39	2.00	6.39	0.00	2.00											6.39	
ทต.หัวยี่ตันเขตน	3.50	1	3.50	1.50	2.00	0.00	1.50											2.00	
ทต.ท่าช้าง	5.13	1	5.13	2.00	3.13	0.00	2.00											3.13	24,000.00
ทต.ไผ่คำพัฒนา	3.35	1	3.35	1.00	2.35	0.00	1.00											2.35	
ทต.ม่วงเตี้ย	5.96	1	5.96	3.50	2.46	0.00	3.50											2.46	
ทต.สาวร้องไห้	4.58														1	4.58	0.00	4.58	0.00
ทต.วิเศษไชยชาญ	6.55	1	6.55	6.00	0.55	0.00	6.00											0.55	
อบต.คลองขนาบ	2.74	1	2.74	0.60	2.14	0.00	0.60											2.14	
อบต.ตลาดใหม่	2.01	1	2.01	0.70	1.31	0.00	0.70											1.31	
อบต.บางจัก	7.47	1	7.47	3.00	4.47	0.00	3.00											4.47	
อบต.ไผ่จำศีล	3.14	1	3.14	3.14	0.00	0.00	3.14											0.00	
อบต.ไผ่วง	3.22	1	3.22	3.00	0.22	0.00	3.00											0.22	
อบต.ยี่ล้น	3.95														1	3.95	0.00	3.95	0.00
อบต.ศาลเจ้าโรงทอง	4.71	1	4.71	4.00	0.71	0.00	4.00											0.71	
อบต.หลักแก้ว	4.92														1	4.92	0.00	4.92	0.00
อบต.หัวตะพาน	2.73														1	2.73	0.00	2.73	0.00

ตารางที่ 6.5 ข้อมูลการสำรวจขยะมูลฝอย (Second Draft) จ.อ่างทอง / สสภ. 6

จังหวัด	ปริมาณขยะที่เกิดขึ้น	จำนวน อปท. ที่มีการให้บริการ	ปริมาณขยะที่เกิดขึ้นใน อปท. พื้นที่ให้บริการ	ปริมาณขยะที่เก็บขนไปกำจัด	ปริมาณขยะที่ถูกนำไปใช้ประโยชน์	ปริมาณขยะที่ไม่มีการให้บริการ	ปริมาณขยะที่กำจัดไม่ถูกต้อง	ปริมาณขยะที่กำจัดถูกต้อง	พื้นที่ที่มีการให้บริการ							พื้นที่ที่ไม่มีการให้บริการ					ปริมาณขยะสะสม
									การนำไปใช้ประโยชน์	การนำไปกำจัด	Landfill	Compost	Incinerator	อื่น ๆ	จำนวน อปท. ที่ไม่มีการให้บริการ	ปริมาณขยะที่เกิดขึ้นใน อปท. พื้นที่ที่ไม่มีการให้บริการ	ปริมาณขยะที่ถูกนำไปใช้ประโยชน์	ปริมาณขยะที่กำจัดไม่ถูกต้อง	ปริมาณขยะที่ถูกนำไปใช้ประโยชน์ (5)+(9)+(17)		
จ.อ่างทอง	(ตัน/วัน)	(แห่ง)	(ตัน/วัน)	(ตัน/วัน)	(ตัน/วัน)	(ตัน/วัน)	(ตัน/วัน)	(ตัน/วัน)	(ตัน/วัน)	(ตัน/วัน)	(ตัน/วัน)	(ตัน/วัน)	(ตัน/วัน)	(ตัน/วัน)	(ตัน/วัน)	(แห่ง)	(ตัน/วัน)	(ตัน/วัน)	(ตัน/วัน)	(ตัน/วัน)	(ตัน)

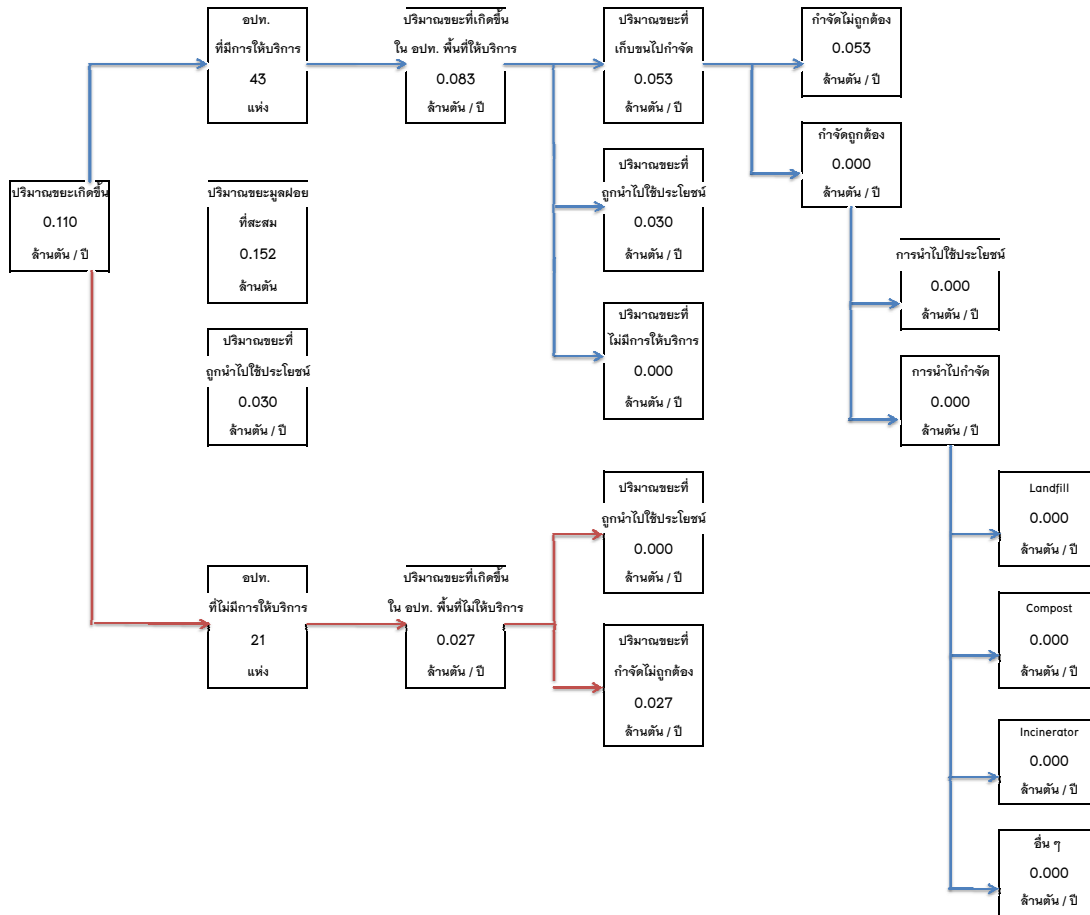

จ.อ่างทอง
สสภ. 6

ตารางที่ 6.6 ข้อมูลการสำรวจขยะมูลฝอย (Second Draft) จ.สิงห์บุรี / สสภ. 6

จังหวัด	ปริมาณขยะที่เกิดขึ้น	พื้นที่ที่มีการให้บริการ														พื้นที่ที่ไม่มีการให้บริการ					
		จำนวน อปท. ที่มีการให้บริการ	ปริมาณขยะที่เกิดขึ้นใน อปท. พื้นที่ให้บริการ	ปริมาณขยะที่เก็บขนไปกำจัด	ปริมาณขยะที่ถูกนำไปใช้ประโยชน์	ปริมาณขยะที่ไม่มีการให้บริการ	ปริมาณขยะที่กำจัดไม่ถูกต้อง	ปริมาณขยะที่กำจัดถูกต้อง	การนำไปใช้ประโยชน์	การนำไปกำจัด	Landfill	Compost	Incinerator	อื่น ๆ	จำนวน อปท. ที่ไม่มีการให้บริการ	ปริมาณขยะที่เกิดขึ้นใน อปท. พื้นที่ที่ไม่ให้บริการ	ปริมาณขยะที่ถูกนำไปใช้ประโยชน์	ปริมาณขยะที่กำจัดไม่ถูกต้อง	ปริมาณขยะที่ถูกนำไปใช้ประโยชน์ (5)*(9)*(17)	ปริมาณขยะสะสม	
จ.สิงห์บุรี	(ตัน/วัน)	(แห่ง)	(ตัน/วัน)	(ตัน/วัน)	(ตัน/วัน)	(ตัน/วัน)	(ตัน/วัน)	(ตัน/วัน)	(ตัน/วัน)	(ตัน/วัน)	(ตัน/วัน)	(ตัน/วัน)	(ตัน/วัน)	(ตัน/วัน)	(ตัน/วัน)	(ตัน/วัน)	(ตัน/วัน)	(ตัน/วัน)	(ตัน/วัน)	(ตัน/วัน)	(ตัน)

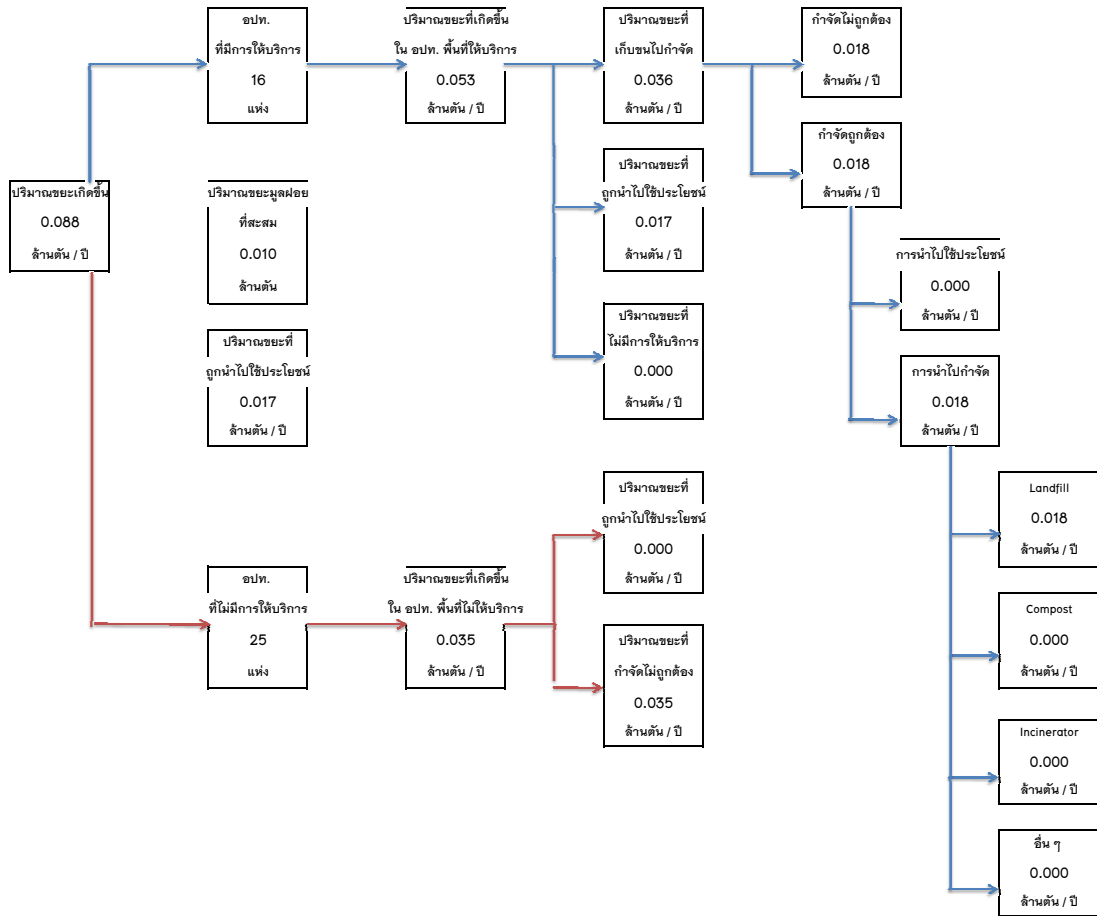

จังหวัด	เทศบาล	อบต.	อบจ. ที่มี site	รวม อบท.	ปริมาณขยะที่เกิดขึ้น	พื้นที่ที่มีการให้บริการ										พื้นที่ที่ไม่มีการให้บริการ													
						จำนวน อบท. ที่มีการให้บริการ	ปริมาณขยะที่เกิดขึ้นใน อบท. พื้นที่ให้บริการ	ปริมาณขยะที่เก็บขนไปกำจัด	ปริมาณขยะที่ถูกนำไปใช้ประโยชน์	ปริมาณขยะที่ไม่มีการให้บริการ	ปริมาณขยะที่กำจัดไม่ถูกต้อง	ปริมาณขยะที่กำจัดถูกต้อง	การนำไปใช้ประโยชน์	การนำไปกำจัด	Landfill	Compost	Incinerator	อื่น ๆ	จำนวน อบท. ที่ไม่มีการให้บริการ	ปริมาณขยะที่เกิดขึ้นใน อบท. พื้นที่ที่ไม่มีการให้บริการ	ปริมาณขยะที่ถูกนำไปใช้ประโยชน์	ปริมาณขยะที่กำจัดไม่ถูกต้อง	ปริมาณขยะที่ถูกนำไปใช้ประโยชน์ (5)+(9)+(17)	ปริมาณขยะสะสม					
สสจ. 7	(แห่ง)	(แห่ง)	(แห่ง)	(แห่ง)	(ตัน/ปี)	(แห่ง)	(ตัน/ปี)	(ตัน/ปี)	(ตัน/ปี)	(ตัน/ปี)	(ตัน/ปี)	(ตัน/ปี)	(ตัน/ปี)	(ตัน/ปี)	(ตัน/ปี)	(ตัน/ปี)	(ตัน/ปี)	(ตัน/ปี)	(ตัน/ปี)	(ตัน/ปี)	(ตัน/ปี)	(ตัน/ปี)	(ตัน/ปี)	(ตัน/ปี)	(ตัน/ปี)	(ตัน/ปี)	(ตัน/ปี)	(ตัน/ปี)	(ตัน/ปี)
สระบุรี	34	74	-	108	250,074.55	78.00	213,209.14	174,725.50	33,062.61	5,421.03	43,781.75	130,943.75	5,110.00	125,833.75	21,527.70	-	-	104,306.05	30.00	36,865.41	-	36,865.41	38,172.61	201,720.00					
เพชรบูรณ์	24	103	-	127	329,608.64	69.00	203,269.27	117,856.50	54,597.15	30,813.61	80,263.50	37,595.00	6,095.50	31,499.50	30,404.50	-	-	1,095.00	58.00	126,339.37	-	126,339.37	60,692.65	297,240.00					
ลพบุรี	23	102	-	125	282,767.69	58.00	188,865.00	134,119.25	54,745.75	-	119,263.75	14,855.50	-	14,855.50	14,855.50	-	-	-	67.00	93,902.70	-	93,902.70	54,745.75	352,288.00					
นครนายก	6	39	-	45	94,531.83	27.00	64,608.77	43,909.50	20,699.27	-	21,535.00	22,374.50	-	22,374.50	-	-	-	22,374.50	18.00	29,923.06	-	29,923.06	20,699.27	120,520.00					
ปราจีนบุรี	13	56	-	69	196,623.66	47.00	155,884.80	125,627.10	30,257.70	-	123,802.10	1,825.00	-	1,825.00	1,825.00	-	-	-	22.00	40,738.86	-	40,738.86	30,257.70	556,680.00					
รวม	100	374	-	474	1,153,606.37	279.00	825,836.97	596,239.85	193,362.47	36,234.65	388,646.10	207,593.75	11,205.50	196,388.25	68,612.70	-	-	127,775.55	195.00	327,769.40	-	327,769.40	204,567.97	1,528,448.00					
				474	1,153,606.37		825,836.97	596,239.85				207,593.75		196,388.25					327,769.40				204,567.97						

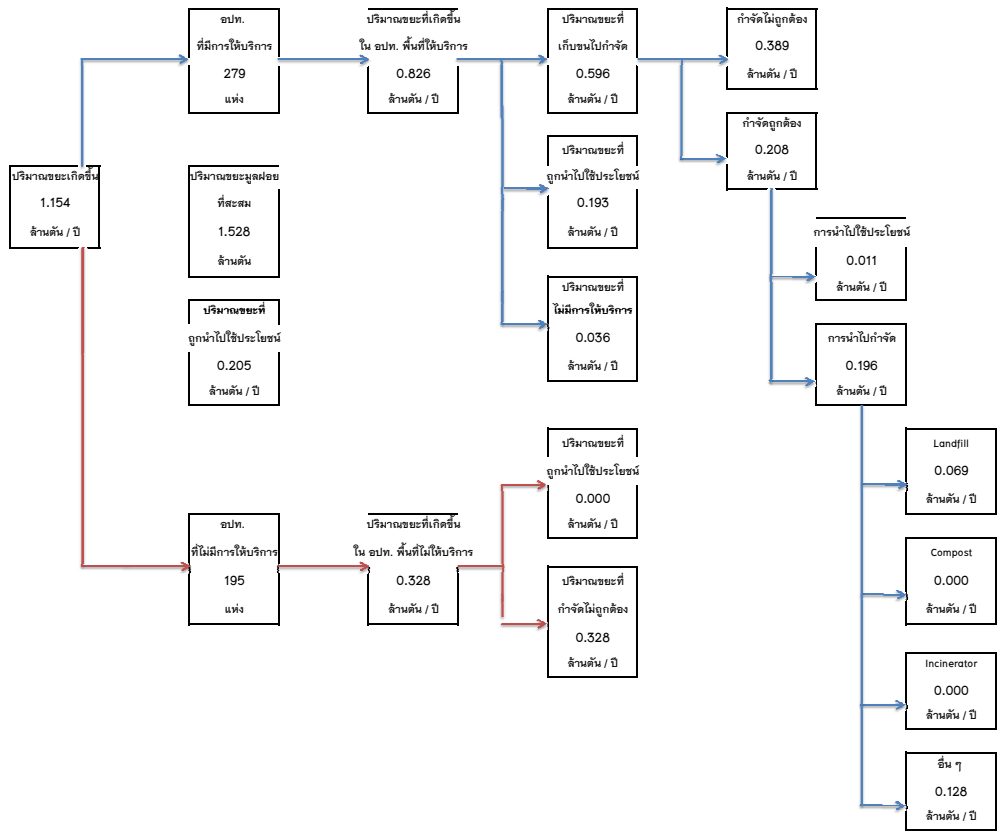

สสจ. 7

ตารางที่ 7.1 ข้อมูลการสำรวจขยะมูลฝอย (Second Draft) จ.สระบุรี / สสท. 7

จังหวัด	ปริมาณขยะที่เกิดขึ้น	จำนวน อปท. ที่มีการให้บริการ	พื้นที่ที่มีการให้บริการ										พื้นที่ที่ไม่มีการให้บริการ				ปริมาณขยะสะสม		
			ปริมาณขยะที่เกิดขึ้นใน อปท. พื้นที่ให้บริการ	ปริมาณขยะที่เก็บขนไปกำจัด	ปริมาณขยะที่ถูกนำไปใช้ประโยชน์	ปริมาณขยะที่ไม่มีการให้บริการ	ปริมาณขยะที่กำจัดไม่ถูกต้อง	ปริมาณขยะที่กำจัดถูกต้อง	การนำไปใช้ประโยชน์	การนำไปกำจัด	Landfill	Compost	Incinerator	อื่น ๆ	จำนวน อปท. ที่ไม่มีการให้บริการ	ปริมาณขยะที่เกิดขึ้นใน อปท. พื้นที่ที่ไม่ให้บริการ		ปริมาณขยะที่ถูกนำไปใช้ประโยชน์	ปริมาณขยะที่ไม่ถูกต้อง
จ.สระบุรี	(ตัน/วัน)	(แห่ง)	(ตัน/วัน)	(ตัน/วัน)	(ตัน/วัน)	(ตัน/วัน)	(ตัน/วัน)	(ตัน/วัน)	(ตัน/วัน)	(ตัน/วัน)	(ตัน/วัน)	(ตัน/วัน)	(ตัน/วัน)	(ตัน/วัน)	(แห่ง)	(ตัน/วัน)	(ตัน/วัน)	(ตัน/วัน)	(ตัน)
ทต.คอนนัค	6.00	1	6.00	6.00	0.00			6.00			6.00				6.00				0.00
อบต.คลองระว	1.86														1	1.86		1.86	0.00
ทต.ท่าลาน	8.54	1	8.54	5.00	3.54					5.00	5.00				5.00				3.54
ทต.บ้านหม้อ	3.68	1	3.68	1.80	1.88					1.80	1.80				1.80				1.88
ทต.ตลาดน้อย	10.00	1	10.00	10.00	0.00					10.00	10.00				10.00				0.00
ทต.บางไผ่	8.00	1	8.00	8.00	0.00					8.00	8.00				8.00				0.00
ทต.สว่างโคก	6.00	1	6.00	6.00	0.00					6.00	6.00				6.00				0.00
อบต.โคกใหญ่	2.86														1	2.86		2.86	0.00
อบต.เมืองชัชวาลย์(บ้านหม้อ)	6.00	1	6.00	6.00	0.00					6.00	6.00				6.00				0.00
อบต.ไผ่ขวาง	2.47														1	2.47		2.47	0.00
อบต.หนองบัว	20.00	1	20.00	20.00	0.00					20.00	20.00				20.00				0.00
ทต.ม่วงเหล็ก	8.00	1	8.00	8.00	0.00			8.00											0.00
อบต.ซับตะนุ่น	5.25	1	5.25	5.25	0.00			5.25											0.00
อบต.ม่วงเหล็ก	6.54	1	6.54	3.00	3.54					3.00	3.00				3.00				3.54
อบต.มิตรภาพ	5.77	1	5.77	2.50	3.27						2.50				2.50				3.27
อบต.ลำพญากลาง	9.94	1	9.94	2.00	7.94			2.00											7.94
อบต.ลำสามผง	3.53														1	3.53		3.53	0.00
อบต.หนองอ่างเสือ	5.04														1	5.04		5.04	0.00
ทต.วังม่วง	3.78	1	3.78	2.00	1.78			2.00											1.78
ทต.ลำพรา	5.00	1	5.00	5.00	0.00					5.00	5.00				5.00				0.00
ทต.แสงพัน	3.02	1	3.02	1.50	1.52					1.50	1.50				1.50				1.52
อบต.วังม่วง	4.06														1	4.06		4.06	0.00
ทต.วิหารแดง	10.00	1	10.00	10.00	0.00					10.00	10.00				10.00				0.00
ทต.หนองหมู	2.00	1	2.00	2.00	0.00					2.00	2.00				2.00				0.00
อบต.คลองเรือ	6.58														1	6.58		6.58	0.00
อบต.เจริญธรรม	5.36	1	5.36	1.00	4.36						1.00				1.00				4.36
อบต.บ้านลำ	5.41														1	5.41		5.41	0.00
อบต.วิหารแดง	3.26														1	3.26		3.26	0.00
อบต.หนองสว่าง	5.30														1	5.30		5.30	0.00
อบต.หนองหมู	3.52														1	3.52		3.52	0.00
ทต.ศรีสิทธิ์	2.00	1	2.00	2.00	0.00					2.00	2.00				2.00				0.00
ทต.หนองแค	14.00	1	14.00	14.00	0.00					14.00	14.00				14.00				0.00
ทต.เนินกอง	9.32	1	9.32	9.00	0.32					9.00	9.00				9.00				0.32
ทต.ไผ่ดำ	8.00	1	8.00	8.00	0.00					8.00	8.00				8.00				0.00
อบต.กุ่มหัก	3.17														1	3.17		3.17	0.00
อบต.ศรีสิทธิ์	2.81														1	2.81		2.81	0.00
อบต.โคกตูม-โพธิ์ทอง*	1.75														1	1.75		1.75	0.00
อบต.โคกน้	17.00	1	17.00	17.00	0.00					17.00	17.00				17.00				0.00
อบต.บัวลอย	2.68														1	2.68		2.68	0.00
อบต.หนองแรม	2.14														1	2.14		2.14	0.00
อบต.หนองไผ่น้ำ	7.00	1	7.00	7.00	0.00					7.00	7.00				7.00				0.00
อบต.หนองจรเข้	3.79	1	3.79	1.00	0.00	2.79				1.00	1.00				1.00				0.00
อบต.หนองจิก	2.40	1	2.40	1.00	1.40					1.00	1.00				1.00				1.40
อบต.หนองนาก	4.00	1	4.00	4.00	0.00					4.00	4.00				4.00				0.00
อบต.หนองปลาหมอ	6.00	1	6.00	6.00	0.00					6.00	6.00				6.00				0.00
อบต.หนองปลิง	4.00	1	4.00	4.00	0.00					4.00	4.00				4.00				0.00
อบต.หนองโรง	3.59														1	3.59		3.59	0.00
อบต.หัวขมิ้น	3.76	1	3.76	1.00	2.76					1.00	1.00				1.00				2.76
อบต.ห้วยทราย	3.48	1	3.48	3.00	0.48					3.00	3.00				3.00				0.48

ตารางที่ 7.1 ข้อมูลการสำรวจขยะมูลฝอย (Second Draft) จ.สระบุรี / สสภ. 7

จังหวัด	ปริมาณขยะที่เกิดขึ้น	จำนวน อปท. ที่มีการให้บริการ	ปริมาณขยะที่เกิดขึ้นใน อปท. พื้นที่ให้บริการ	ปริมาณขยะที่เก็บขนไปกำจัด	ปริมาณขยะที่ถูกนำไปใช้ประโยชน์	ปริมาณขยะที่ไม่มีการให้บริการ	ปริมาณขยะที่กำจัดไม่ถูกต้อง	ปริมาณขยะที่กำจัดถูกต้อง	การนำไปใช้ประโยชน์	การนำไปกำจัด	Landfill	Compost	Incinerator	อื่น ๆ	พื้นที่ที่มีการให้บริการ					พื้นที่ที่ไม่มีการให้บริการ					
															จำนวน อปท. ที่ไม่มีการให้บริการ	ปริมาณขยะที่เกิดขึ้นใน อปท. พื้นที่ให้บริการ	ปริมาณขยะที่ถูกนำไปใช้ประโยชน์	ปริมาณขยะที่กำจัดไม่ถูกต้อง	ปริมาณขยะที่ถูกนำไปใช้ประโยชน์ (5)+(9)+(17)	ปริมาณขยะสะสม	จำนวน อปท. ที่ไม่มีการให้บริการ	ปริมาณขยะที่เกิดขึ้นใน อปท. พื้นที่ให้บริการ	ปริมาณขยะที่ถูกนำไปใช้ประโยชน์	ปริมาณขยะที่กำจัดไม่ถูกต้อง	ปริมาณขยะที่ถูกนำไปใช้ประโยชน์
จ.สระบุรี	(ตัน/วัน)	(แห่ง)	(ตัน/วัน)	(ตัน/วัน)	(ตัน/วัน)	(ตัน/วัน)	(ตัน/วัน)	(ตัน/วัน)	(ตัน/วัน)	(ตัน/วัน)	(ตัน/วัน)	(ตัน/วัน)	(ตัน/วัน)	(ตัน/วัน)	(แห่ง)	(ตัน/วัน)	(ตัน/วัน)	(ตัน/วัน)	(ตัน/วัน)	(ตัน/วัน)	(ตัน/วัน)	(ตัน/วัน)	(ตัน/วัน)	(ตัน/วัน)	(ตัน)

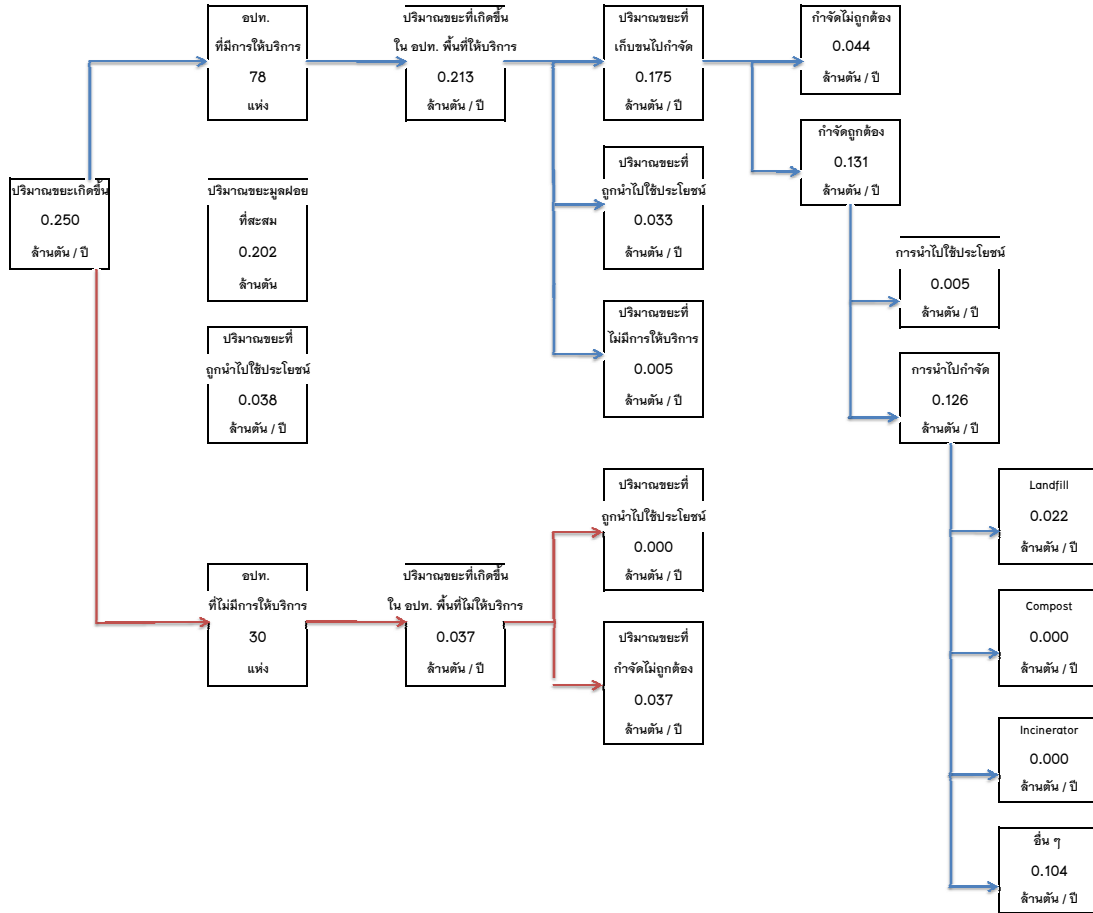

จ.สระบุรี
สสภ. 7

ตารางที่ 7.2 ข้อมูลการสำรวจขยะมูลฝอย (Second Draft) จ.เพชรบูรณ์ / สสจ. 7

จังหวัด	ปริมาณขยะที่เกิดขึ้น	จำนวน อปท. ที่มีการให้บริการ	พื้นที่ที่มีการให้บริการ											พื้นที่ที่ไม่มีการให้บริการ				ปริมาณขยะที่ถูกนำไปใช้ประโยชน์ (5)+(9)+(17)	ปริมาณขยะสะสม	
			ปริมาณขยะที่เกิดขึ้นใน อปท. พื้นที่ให้บริการ	ปริมาณขยะที่เก็บขนไปกำจัด	ปริมาณขยะที่ถูกนำไปใช้ประโยชน์	ปริมาณขยะที่ไม่มีการให้บริการ	ปริมาณขยะที่กำจัดไม่ถูกต้อง	ปริมาณขยะที่กำจัดถูกต้อง	การนำไปใช้ประโยชน์	การนำไปกำจัด	Landfill	Compost	Incinerator	อื่น ๆ	จำนวน อปท. ที่ไม่มีการให้บริการ	ปริมาณขยะที่เกิดขึ้นใน อปท. พื้นที่ที่ไม่ให้บริการ	ปริมาณขยะที่ถูกนำไปใช้ประโยชน์			ปริมาณขยะที่กำจัดไม่ถูกต้อง
จ.เพชรบูรณ์	(ตัน/วัน)	(แห่ง)	(ตัน/วัน)	(ตัน/วัน)	(ตัน/วัน)	(ตัน/วัน)	(ตัน/วัน)	(ตัน/วัน)	(ตัน/วัน)	(ตัน/วัน)	(ตัน/วัน)	(ตัน/วัน)	(ตัน/วัน)	(ตัน/วัน)	(ตัน/วัน)	(ตัน/วัน)	(ตัน/วัน)	(ตัน/วัน)	(ตัน/วัน)	(ตัน)
อบต. พุขาม	7.69	1	7.69	6.40		1.29	6.40												0.00	
อบต. พุเตย	3.90															1	3.90	3.90	0.00	
อบต. ภูน้ำพอง	7.63														1	7.63	7.63	0.00		
อบต. ยางลาว	8.95														1	8.95	8.95	0.00		
อบต. วังใหญ่	4.66														1	4.66	4.66	0.00		
อบต. สระประดู	2.93														1	2.93	2.93	0.00		
อบต. สามแยก	4.89														1	4.89	4.89	0.00		
อบต. โคกปรัง	9.06	1	9.06	3.00	6.06		3.00												6.06	
ทต. แคมป์สน	5.32	1	5.32	4.00	0.32	1.00	4.00												0.32	2,400.00
อบต. เข็กน้อย	4.00	1	4.00	2.80		1.20	2.80												0.00	
อบต. เขาค้อ	8.97														1	8.97	8.97	0.00		
อบต. พุ่สมอ	3.78	1	3.78	0.50	1.78	1.50	0.50												1.78	2,400.00
อบต. หนองเม่นา	2.63														1	2.63	2.63	0.00		
ทต. ธาตุน	15.00	1	15.00	15.00			15.00												0.00	18,000.00
ทต. คงขุย	5.00	1	5.00	5.00			5.00												0.00	
ทต. หัวขี้ม	5.00	1	5.00	3.00	2.00		3.00												2.00	
อบต. ชนแดน	2.00	1	2.00	2.00			2.00												0.00	
อบต. ชัยบุพพรา	3.35														1	3.35	3.35	0.00		
อบต. คงขุย	6.40														1	6.40	6.40	0.00		
อบต. ตะกุดไร่	5.00	1	5.00	5.00			5.00												0.00	2,400.00
อบต. หัวขี้ม	5.88														1	5.88	5.88	0.00		
อบต. บ้านกล้วย	6.59														1	6.59	6.59	0.00		
อบต. พุทธิบาท	13.24														1	13.24	13.24	0.00		
อบต. ลาดแค	8.92														1	8.92	8.92	0.00		
อบต. ศาลาลาย	4.92														1	4.92	4.92	0.00		
ทต. ชัยสมอทอด	12.00	1	12.00	12.00			12.00												0.00	28,800.00
อบต. หินจุ	11.83	1	11.83	4.00	7.83		4.00												7.83	2,400.00
อบต. ชัยไม่แดง	6.85														1	6.85	6.85	0.00		
อบต. ชัยสมอทอด	5.69														1	5.69	5.69	0.00		
อบต. บึงสามพัน	5.09	1	5.09	5.00	0.09		5.00												0.09	
อบต. พญาวง	4.52														1	4.52	4.52	0.00		
อบต. วังศิลา	4.00	1	4.00	1.00	3.00		1.00												3.00	2,400.00
อบต. ศรีมงคล	4.06	1	4.06	4.00	0.06		4.00												0.06	2,400.00
อบต. สระแก้ว	3.03														1	3.03	3.03	0.00		
อบต. หนองแจง	6.93	1	6.93	5.00	1.93		5.00												1.93	
ทต. ห้วยดง	5.00	1	5.00	5.00			5.00												0.00	15,000.00
ทต. วังโป่ง	4.43	1	4.43	3.00	1.43		3.00												1.43	
อบต. ชัยเปิบ	4.35														1	4.35	4.35	0.00		
อบต. ห้วยดง	3.82														1	3.82	3.82	0.00		
อบต. วังโป่ง	5.78														1	5.78	5.78	0.00		
อบต. วังศาล	4.98														1	4.98	4.98	0.00		
อบต. วังหิน	8.15														1	8.15	8.15	0.00		
ทต. สว่างวัฒนา	8.05	1	8.05	8.00	0.05		8.00												0.05	19,200.00
ทต. โคกสะอาด	6.82	1	6.82	3.00	0.82	3.00	3.00												0.82	
อบต. คลองกระวัง	12.60														1	12.60	12.60	0.00		
อบต. นาสัน	9.64														1	9.64	9.64	0.00		
อบต. ประดู่จัน	2.71														1	2.71	2.71	0.00		
อบต. ศรีเทพ	10.00	1	10.00	10.00			10.00												0.00	3,840.00

ตารางที่ 7.2 ข้อมูลการสำรวจขยะมูลฝอย (Second Draft) จ.เพชรบูรณ์ / สสภ. 7

จังหวัด	ปริมาณขยะที่เกิดขึ้น	จำนวน อปท. ที่มีการให้บริการ	ปริมาณขยะที่เกิดขึ้นใน อปท. พื้นที่ให้บริการ	ปริมาณขยะที่เก็บขนไปกำจัด	ปริมาณขยะที่ถูกนำไปใช้ประโยชน์	ปริมาณขยะที่ไม่มีการให้บริการ	ปริมาณขยะที่กำจัดไม่ถูกต้อง	ปริมาณขยะที่กำจัดถูกต้อง	การนำไปใช้ประโยชน์	การนำไปกำจัด	Landfill	Compost	Incinerator	อื่น ๆ	พื้นที่ที่มีการให้บริการ					พื้นที่ที่ไม่มีการให้บริการ				
															จำนวน อปท. ที่ไม่มีการให้บริการ	ปริมาณขยะที่เกิดขึ้นใน อปท. พื้นที่ให้บริการ	ปริมาณขยะที่ถูกนำไปใช้ประโยชน์	ปริมาณขยะที่กำจัดไม่ถูกต้อง	ปริมาณขยะที่ถูกนำไปใช้ประโยชน์ (5)+(9)+(17)	ปริมาณขยะสะสม				
จ.เพชรบูรณ์	(ตัน/วัน)	(แห่ง)	(ตัน/วัน)	(ตัน/วัน)	(ตัน/วัน)	(ตัน/วัน)	(ตัน/วัน)	(ตัน/วัน)	(ตัน/วัน)	(ตัน/วัน)	(ตัน/วัน)	(ตัน/วัน)	(ตัน/วัน)	(ตัน/วัน)	(แห่ง)	(ตัน/วัน)	(ตัน/วัน)	(ตัน/วัน)	(ตัน/วัน)	(ตัน/วัน)	(ตัน/วัน)	(ตัน)	(ตัน)	

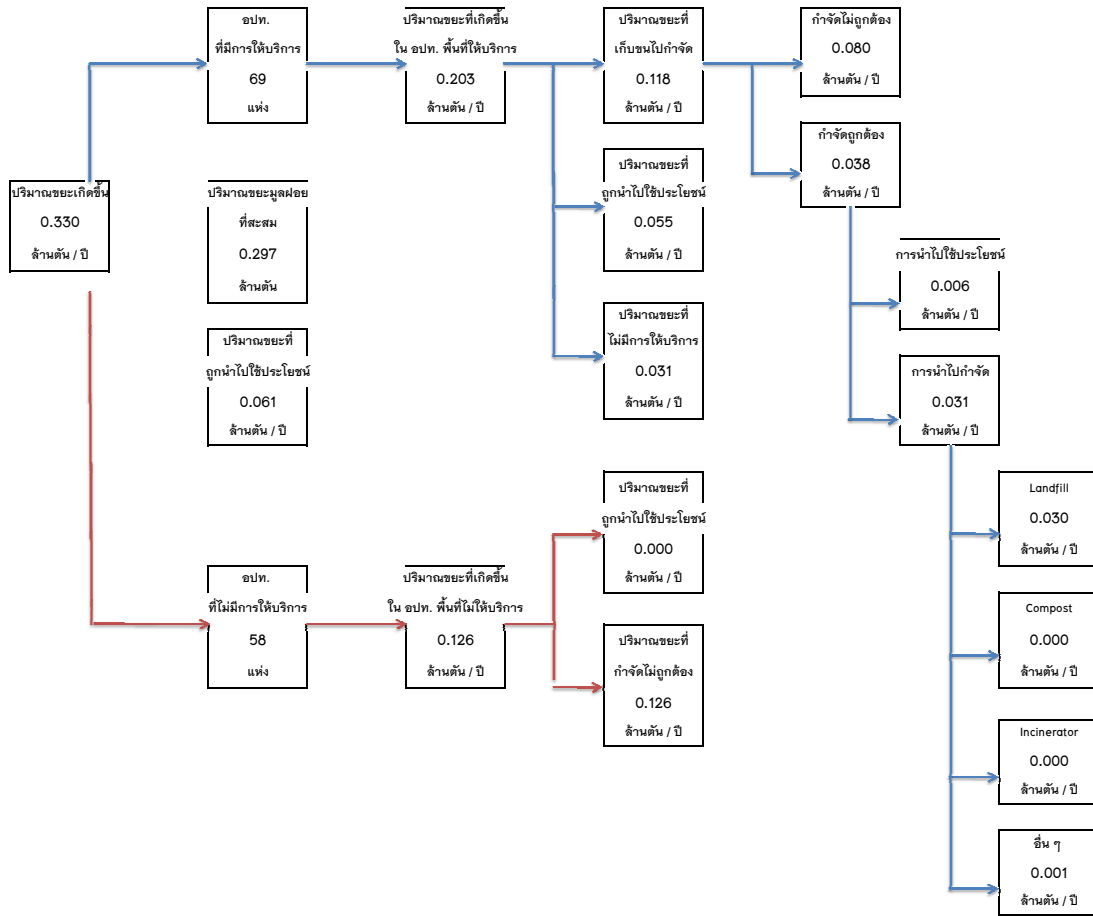

จ.เพชรบูรณ์
สสภ. 7

ตารางที่ 7.3 ข้อมูลการสำรวจขยะมูลฝอย (Second Draft) จ.ลพบุรี / สสท. 7

จังหวัด	ปริมาณขยะที่เกิดขึ้น	จำนวน อปท. ที่มีการให้บริการ	ปริมาณขยะที่เกิดขึ้นใน อปท. พื้นที่ให้บริการ	ปริมาณขยะที่เก็บขนไปกำจัด	ปริมาณขยะที่ถูกนำไปใช้ประโยชน์	ปริมาณขยะที่ไม่มีการให้บริการ	ปริมาณขยะที่กำจัดไม่ถูกต้อง	ปริมาณขยะที่กำจัดถูกต้อง	การนำไปใช้ประโยชน์	การนำไปกำจัด	Landfill	Compost	Incinerator	อื่น ๆ	พื้นที่ที่มีการให้บริการ				พื้นที่ที่ไม่มีการให้บริการ					
															จำนวน อปท. ที่ไม่มีการให้บริการ	ปริมาณขยะที่เกิดขึ้นใน อปท. พื้นที่ให้บริการ	ปริมาณขยะที่ถูกนำไปใช้ประโยชน์	ปริมาณขยะที่กำจัดไม่ถูกต้อง	จำนวน อปท. ที่ไม่มีการให้บริการ	ปริมาณขยะที่เกิดขึ้นใน อปท. พื้นที่ให้บริการ	ปริมาณขยะที่ถูกนำไปใช้ประโยชน์	ปริมาณขยะที่กำจัดไม่ถูกต้อง	จำนวน อปท. ที่ไม่มีการให้บริการ	ปริมาณขยะที่เกิดขึ้นใน อปท. พื้นที่ให้บริการ
จ.ลพบุรี	(ตัน/วัน)	(แห่ง)	(ตัน/วัน)	(ตัน/วัน)	(ตัน/วัน)	(ตัน/วัน)	(ตัน/วัน)	(ตัน/วัน)	(ตัน/วัน)	(ตัน/วัน)	(ตัน/วัน)	(ตัน/วัน)	(ตัน/วัน)	(ตัน/วัน)	(ตัน/วัน)	(แห่ง)	(ตัน/วัน)	(ตัน/วัน)	(ตัน/วัน)	(ตัน/วัน)	(ตัน/วัน)	(ตัน/วัน)	(ตัน/วัน)	(ตัน/วัน)
ทต.ลพบุรี	40.00	1	40.00	40.00	0.00		40.00																0.00	79,200.00
ทต.เขาสายมอด	33.84	1	33.84	15.00	18.84		15.00																18.84	26,880.00
ทต.ถนนใหญ่	10.18	1	10.18	8.00	2.18		8.00																2.18	
ทต.ท่าศาลา	14.52	1	14.52	4.00	10.52		4.00																10.52	
ทต.เขาพระงาม	29.34	1	29.34	15.00	14.34		15.00																14.34	14,400.00
ทต.โคกตูม	28.22	1	28.22	20.00	8.22		20.00																8.22	1,680.00
ทต.กกโก	8.88	1	8.88	6.00	2.88		6.00																2.88	
ทต.ป่าศาล	24.00	1	24.00	24.00	0.00		24.00																0.00	
อบต.โคกสนู	4.62															1	4.62						4.62	0.00
อบต.โคกกระเทียม	4.58	1	4.58	4.00	0.58		4.00																0.58	
อบต.โคกสำพาน	3.17															1	3.17						3.17	0.00
อบต.วีรเวทย์	5.30															1	5.30						5.30	0.00
อบต.คอนโพธิ์	3.15															1	3.15						3.15	0.00
อบต.ตะลุง	4.88															1	4.88						4.88	0.00
อบต.ทะเลชุมพร	14.89	1	14.89	8.00	6.89		8.00																6.89	
อบต.ฟ้าแค	18.00	1	18.00	18.00	0.00		18.00																0.00	3,431.00
อบต.พิมายตลาด	2.78															1	2.78						2.78	0.00
อบต.บางชันหมาก	12.00	1	12.00	12.00	0.00		12.00																0.00	
อบต.บ้านน้อย	3.77															1	3.77						3.77	0.00
อบต.พรหมมาลตรี	4.33	1	4.33	3.00	1.33		3.00																1.33	
อบต.โพธิ์เก้าต้น	9.69	1	9.69	3.00	6.69		3.00																6.69	
อบต.โพธิ์ศรี	2.46															1	2.46						2.46	0.00
ทต.บ้านหมี่	5.00	1	5.00	5.00	0.00																		0.00	
อบต.ชอมม่วง	2.79															1	2.79						2.79	0.00
อบต.เขียงงา	3.00	1	3.00	3.00	0.00																		0.00	
อบต.คอนดิ่ง	3.88															1	3.88						3.88	0.00
อบต.บางกะที	4.00	1	4.00	4.00	0.00																		0.00	
อบต.บางซาม	2.75															1	2.75						2.75	0.00
อบต.บางพิง	4.50	1	4.50	2.00	2.50																		2.50	
อบต.บ้านกล้วย	6.00	1	6.00	6.00	0.00																		0.00	
อบต.บ้านสี	5.34	1	5.34	3.00	2.34																		2.34	
อบต.บ้านทราย	3.11	1	3.11	1.50	1.61																		1.61	
อบต.โน้โพน	2.21															1	2.21						2.21	0.00
อบต.พุดา	2.20															1	2.20						2.20	0.00
อบต.โพนทอง	4.51	1	4.51	2.00	2.51																		2.51	
อบต.มหาสอน	3.13															1	3.13						3.13	0.00
อบต.สนามแจง	5.73	1	5.73	1.20	4.53																		4.53	
อบต.สายด้วยแก้ว	2.91															1	2.91						2.91	0.00
อบต.หนองกระเปียน	3.20															1	3.20						3.20	0.00
อบต.หนองเต่า	3.85															1	3.85						3.85	0.00
อบต.หนองทรายขาว	2.93															1	2.93						2.93	0.00
อบต.หนองเมือง	5.84															1	5.84						5.84	0.00
อบต.ตีนเป็ก	3.41	1	3.41	2.00	1.41																		1.41	
ทต.โคกสำโรง	8.00	1	8.00	8.00	0.00																		0.00	
อบต.เกาะแก้ว	3.25															1	3.25						3.25	0.00
อบต.คลองเกตุ	4.71															1	4.71						4.71	0.00
อบต.หลุมข้าว	3.34															1	3.34						3.34	0.00
อบต.โคกสำโรง	12.30	1	12.30	2.00	10.30																		10.30	2,160.00
อบต.หนองแถม	4.21															1	4.21						4.21	0.00

ตารางที่ 7.3 ข้อมูลการสำรวจขยะมูลฝอย (Second Draft) จ.ลพบุรี / สสภ. 7

จังหวัด	ปริมาณขยะที่เกิดขึ้น	จำนวน อปท. ที่มีการให้บริการ	พื้นที่ที่มีการให้บริการ											พื้นที่ที่ไม่มีการให้บริการ				ปริมาณขยะสะสม		
			ปริมาณขยะที่เกิดขึ้นใน อปท. พื้นที่ให้บริการ	ปริมาณขยะที่เก็บขนไปกำจัด	ปริมาณขยะที่ถูกนำไปใช้ประโยชน์	ปริมาณขยะที่ไม่มีการให้บริการ	ปริมาณขยะที่กำจัดไม่ถูกต้อง	ปริมาณขยะที่กำจัดถูกต้อง	การนำไปใช้ประโยชน์	การนำไปกำจัด	Landfill	Compost	Incinerator	อื่น ๆ	จำนวน อปท. ที่ไม่มีการให้บริการ	ปริมาณขยะที่เกิดขึ้นใน อปท. พื้นที่ที่ไม่ให้บริการ	ปริมาณขยะที่ถูกนำไปใช้ประโยชน์		ปริมาณขยะที่กำจัดไม่ถูกต้อง	ปริมาณขยะที่ถูกนำไปใช้ประโยชน์ (5)+(9)+(17)
จ.ลพบุรี	(ตัน/วัน)	(แห่ง)	(ตัน/วัน)	(ตัน/วัน)	(ตัน/วัน)	(ตัน/วัน)	(ตัน/วัน)	(ตัน/วัน)	(ตัน/วัน)	(ตัน/วัน)	(ตัน/วัน)	(ตัน/วัน)	(ตัน/วัน)	(ตัน/วัน)	(ตัน/วัน)	(ตัน/วัน)	(ตัน/วัน)	(ตัน/วัน)	(ตัน/วัน)	(ตัน)
อบต.วังจันทน์	2.87														1	2.87		2.87	0.00	
อบต.คตมระดม	5.30														1	5.30		5.30	0.00	
อบต.สะแกกราบ	6.00	1	6.00	6.00	0.00		6.00												0.00	
อบต.อลูนเหล็ก	3.35	1	3.35	1.00	2.35			1.00		1.00	1.00								2.35	
อบต.วังเพลิง	6.79	1	6.79	5.00	1.79		5.00												1.79	14,400.00
อบต.พิชัยโป่ง	7.84	1	7.84	2.00	5.84			2.00		2.00	2.00								5.84	
อบต.เทพียศ	6.49	1	6.49	3.00	3.49		3.00												3.49	5,724.00
อบต.วังชอนสว่าง	3.13														1	3.13		3.13	0.00	
ทต.ลำน้ำราชนันท์	15.71	1	15.71	15.00	0.71		15.00												0.71	21,600.00
อบต.เกาะวัง	6.01														1	6.01		6.01	0.00	
อบต.เขาพลม	3.08														1	3.08		3.08	0.00	
อบต.ชัยนาทรายน	2.40														1	2.40		2.40	0.00	
อบต.ชัยนาทศาล	5.88	1	5.88	2.25	3.63		2.25												3.63	21,600.00
อบต.ชัยตะเคียน	4.46														1	4.46		4.46	0.00	
อบต.ท่าดินดำ	3.90														1	3.90		3.90	0.00	
อบต.พืชมะนาว	2.68														1	2.68		2.68	0.00	
อบต.นาโสม	2.53														1	2.53		2.53	0.00	
อบต.นิคมลำน้ำราชนันท์	3.18														1	3.18		3.18	0.00	
อบต.บัวชุม	7.38														1	7.38		7.38	0.00	
อบต.บ้านใหม่สามัคคี	2.45														1	2.45		2.45	0.00	
อบต.ม่วงค่อม	4.91														1	4.91		4.91	0.00	
อบต.ลำน้ำราชนันท์	1.50														1	1.50		1.50	0.00	
อบต.ศิลาทิพย์	5.21														1	5.21		5.21	0.00	
อบต.หนองยายโไม้ะ	3.51														1	3.51		3.51	0.00	
อบต.พิชัยหิน	2.49														1	2.49		2.49	0.00	
ทต.ท่าโขลง	2.51	1	2.51	2.00	0.51		2.00												0.51	
ทต.ท่าม่วง	8.00	1	8.00	8.00	0.00		8.00												0.00	
ทต.โคกสลุด	2.17														1	2.17		2.17	0.00	
ทต.โพธิ์ลาดแก้ว	1.62														1	1.62		1.62	0.00	
ทต.บางงา	4.78														1	4.78		4.78	0.00	
อบต.เขาสมอศอน	4.18														1	4.18		4.18	0.00	
อบต.ท่าม่วง	2.65														1	2.65		2.65	0.00	
อบต.บางคู	5.80														1	5.80		5.80	0.00	
อบต.บางลี	4.66														1	4.66		4.66	0.00	
อบต.บ้านเป็ก	4.18														1	4.18		4.18	0.00	
อบต.มูจลินท์	2.24														1	2.24		2.24	0.00	
อบต.หัวลำโพง	6.09														1	6.09		6.09	0.00	
ทต.บ้านท่าหลวง	7.00	1	7.00	7.00	0.00		7.00												0.00	14,400.00
อบต.แก่งผักกูด	3.35	1	3.35	1.00	2.35		1.00												2.35	
อบต.ชัยจำปา	3.74														1	3.74		3.74	0.00	
อบต.ท่าหลวง	8.47														1	8.47		8.47	0.00	
อบต.หนองหักแวน	4.22														1	4.22		4.22	0.00	
อบต.หัวลำ	5.04														1	5.04		5.04	0.00	
ทต.แก่งเสือเต้น	8.00	1	8.00	8.00	0.00		8.00												0.00	
ทต.พัฒนานิคม	10.00	1	10.00	10.00	0.00		10.00												0.00	18,250.00
ทต.คีรี	8.00	1	8.00	8.00	0.00		8.00												0.00	14,600.00
ทต.เขาพระยาเดินธง**	9.93	1	9.93	6.00	3.93		6.00												3.93	10,950.00
อบต.ช่องสาริกา	5.90	1	5.90	3.00	2.90		3.00												2.90	
อบต.มณฑลพวน	3.68														1	3.68		3.68	0.00	

ตารางที่ 7.3 ข้อมูลการสำรวจขยะมูลฝอย (Second Draft) จ.ลพบุรี / สสภ. 7

จังหวัด	ปริมาณขยะที่เกิดขึ้น	จำนวน อปท. ที่มีการให้บริการ	ปริมาณขยะที่เกิดขึ้นใน อปท. พื้นที่ให้บริการ	ปริมาณขยะที่เก็บขนไปกำจัด	ปริมาณขยะที่ถูกนำไปใช้ประโยชน์	ปริมาณขยะที่ไม่มีการให้บริการ	ปริมาณขยะที่กำจัดไม่ถูกต้อง	ปริมาณขยะที่กำจัดถูกต้อง	การนำไปใช้ประโยชน์	การนำไปกำจัด	Landfill	Compost	Incinerator	อื่น ๆ	พื้นที่ที่มีการให้บริการ					พื้นที่ที่ไม่มีการให้บริการ				
															จำนวน อปท. ที่ไม่มีการให้บริการ	ปริมาณขยะที่เกิดขึ้นใน อปท. พื้นที่ให้บริการ	ปริมาณขยะที่ถูกนำไปใช้ประโยชน์	ปริมาณขยะที่กำจัดไม่ถูกต้อง	ปริมาณขยะที่ถูกนำไปใช้ประโยชน์ (5)+(9)+(17)	ปริมาณขยะสะสม	จำนวน อปท. ที่ไม่มีการให้บริการ	ปริมาณขยะที่เกิดขึ้นใน อปท. พื้นที่ให้บริการ	ปริมาณขยะที่ถูกนำไปใช้ประโยชน์	ปริมาณขยะที่กำจัดไม่ถูกต้อง
จ.ลพบุรี	(ตัน/วัน)	(แห่ง)	(ตัน/วัน)	(ตัน/วัน)	(ตัน/วัน)	(ตัน/วัน)	(ตัน/วัน)	(ตัน/วัน)	(ตัน/วัน)	(ตัน/วัน)	(ตัน/วัน)	(ตัน/วัน)	(ตัน/วัน)	(ตัน/วัน)	(ตัน/วัน)	(แห่ง)	(ตัน/วัน)	(ตัน/วัน)	(ตัน/วัน)	(ตัน/วัน)	(ตัน/วัน)	(ตัน)	(ตัน)	

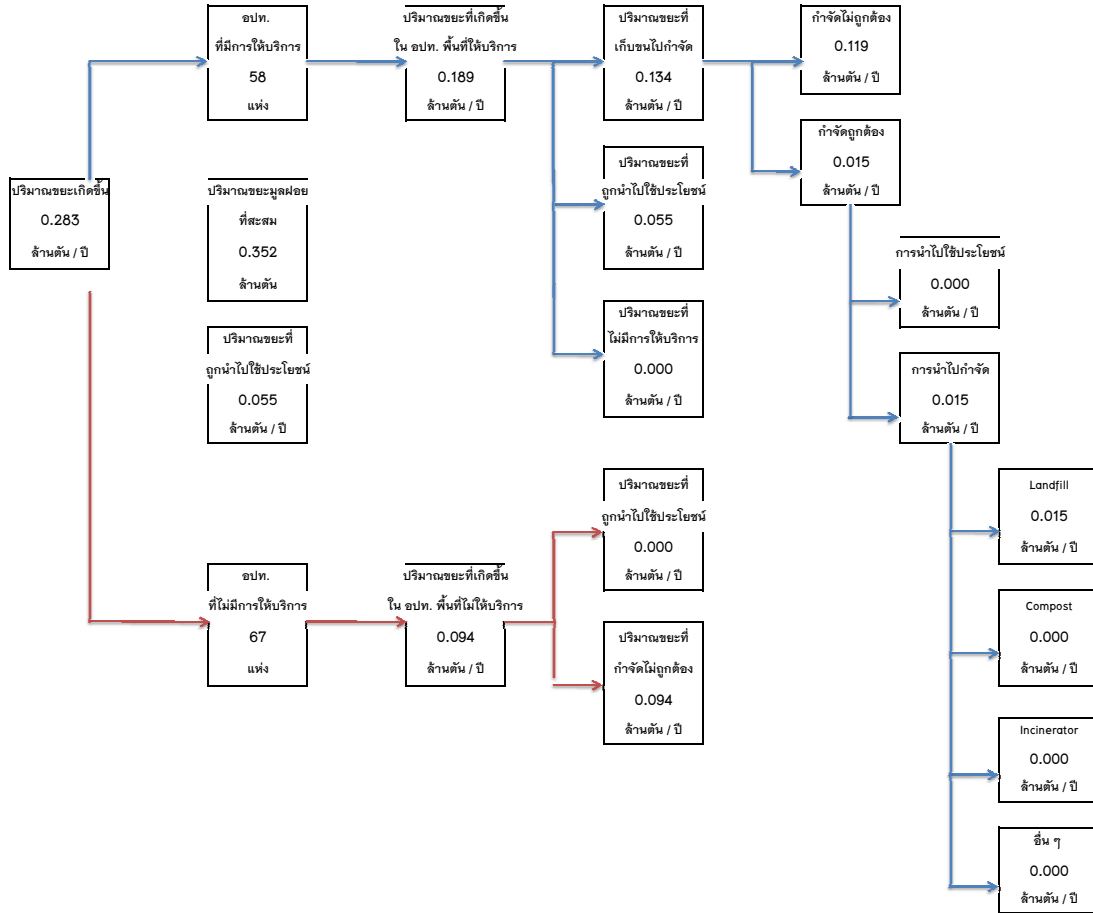

จ.ลพบุรี
สสภ. 7

ตารางที่ 7.4 ข้อมูลการสำรวจขยะมูลฝอย (Second Draft) จ.นครนายก / สสท. 7

จังหวัด	ปริมาณขยะที่เกิดขึ้น	จำนวน อปท. ที่มีการให้บริการ	พื้นที่ที่มีการให้บริการ													พื้นที่ที่ไม่มีการให้บริการ					ปริมาณขยะสะสม
			ปริมาณขยะที่เกิดขึ้นใน อปท. พื้นที่ให้บริการ	ปริมาณขยะที่เก็บขนไปกำจัด	ปริมาณขยะที่ถูกนำไปใช้ประโยชน์	ปริมาณขยะที่ไม่มีการให้บริการ	ปริมาณขยะที่กำจัดไม่ถูกต้อง	ปริมาณขยะที่กำจัดถูกต้อง	การนำไปใช้ประโยชน์	การนำไปกำจัด	Landfill	Compost	Incinerator	อื่น ๆ	จำนวน อปท. ที่ไม่มีการให้บริการ	ปริมาณขยะที่เกิดขึ้นใน อปท. พื้นที่ที่ไม่ให้บริการ	ปริมาณขยะที่ถูกนำไปใช้ประโยชน์	ปริมาณขยะที่กำจัดไม่ถูกต้อง	ปริมาณขยะที่ถูกนำไปใช้ประโยชน์ (5)+(9)+(17)		
จ.นครนายก	(ตัน/วัน)	(แห่ง)	(ตัน/วัน)	(ตัน/วัน)	(ตัน/วัน)	(ตัน/วัน)	(ตัน/วัน)	(ตัน/วัน)	(ตัน/วัน)	(ตัน/วัน)	(ตัน/วัน)	(ตัน/วัน)	(ตัน/วัน)	(ตัน/วัน)	(ตัน/วัน)	(แห่ง)	(ตัน/วัน)	(ตัน/วัน)	(ตัน/วัน)	(ตัน)	
ทต.นครนายก	28.00	1	28.00	25.00	3.00		25.00												3.00	73,800.00	
ทต.พำซัง	1.50	1	1.50	1.50	0.00			1.50		1.50					1.5				0.00		
อบต.เขาพระ	8.84	1	8.84	6.00	2.84		6.00												2.84		
อบต.คงละคร	7.47														1	7.47		7.47	0.00		
อบต.คอนอ้อ	3.96														1	3.96		3.96	0.00		
อบต.พำซัง	4.37	1	4.37	1.00	3.37				1.00	1.00					1				3.37		
อบต.พำทราย	3.93	1	3.93	2.00	1.93				2.00	2.00					2				1.93		
อบต.บ้านใหญ่	3.34	1	3.34	1.00	2.34				1.00	1.00					1				2.34		
อบต.พรมณี	16.96	1	16.96	6.00	10.96		6.00												10.96	30,660.00	
อบต.วังกระโจม	2.34														1	2.34		2.34	0.00		
อบต.ศรีจุฬา	5.08														1	5.08		5.08	0.00		
อบต.ศรีนาวา	4.71	1	4.71	2.50	2.21				2.50	2.50					2.5				2.21		
อบต.สาริกา	9.17	1	9.17	5.00	4.17		5.00												4.17		
อบต.หินตั้ง	5.17	1	5.17	5.00	0.17				5.00	5.00					5				0.17		
ทต.บ้านนา	8.00	1	8.00	8.00	0.00				8.00	8.00					8				0.00		
ทต.พิบูลย์	5.40	1	5.40	3.00	2.40				3.00	3.00					3				2.40		
อบต.เขาเพิ่ม	6.40														1	6.40		6.40	0.00		
อบต.ทองหลาง	4.88														1	4.88		4.88	0.00		
อบต.บางอ้อ	4.05														1	4.05		4.05	0.00		
อบต.บ้านนา	3.27														1	3.27		3.27	0.00		
อบต.บ้านพร้าว	4.77	1	4.77	4.00	0.77				4.00	4.00					4				0.77		
อบต.บ้านพริก	9.71	1	9.71	4.00	5.71				4.00	4.00					4				5.71		
อบต.ป่าละ	7.86														1	7.86		7.86	0.00		
อบต.ศรีกระอาง	9.18	1	9.18	4.00	5.18				4.00	4.00					4				5.18		
อบต.อาษา	2.41														1	2.41		2.41	0.00		
ทต.เกาะหวาย	2.03	1	2.03	2.00	0.03				2.00	2.00					2				0.03		
อบต.เกาะโพธิ์	2.61	1	2.61	2.00	0.61				2.00	2.00					2				0.61		
อบต.เกาะหวาย	1.87	1	1.87	0.50	1.37				0.50	0.50					0.5				1.37		
อบต.โคกกรวด	2.65	1	2.65	0.50	2.15				0.50	0.50					0.5				2.15		
อบต.ท่าเรือ	3.79														1	3.79		3.79	0.00		
อบต.นาหินลาด	2.32	1	2.32	2.00	0.32		2.00												0.32	5,110.00	
อบต.ปากพลี	3.34	1	3.34	1.00	2.34				1.00	1.00					1				2.34		
อบต.หนองแสง	5.30	1	5.30	5.30	0.00				5.30	5.30					5.3				0.00		
ทต.องครักษ์	6.00	1	6.00	6.00	0.00				6.00	6.00					6				0.00		
อบต.คลองใหญ่	8.00	1	8.00	8.00	0.00				8.00	8.00					8				0.00		
อบต.ชุมพล	4.08														1	4.08		4.08	0.00		
อบต.พราหมณ์	10.00	1	10.00	10.00	0.00		10.00												0.00	10,950.00	
อบต.บางปลากด	6.52	1	6.52	4.00	2.52		4.00												2.52		
อบต.บางลูกเสือ	3.31	1	3.31	1.00	2.31		1.00												2.31		
อบต.บางสมบูรณ์	3.58														1	3.58		3.58	0.00		
อบต.เบ็ญจาล	4.32														1	4.32		4.32	0.00		
อบต.พระอาจารย์	5.55														1	5.55		5.55	0.00		
อบต.โพธิ์แทน	3.68														1	3.68		3.68	0.00		
อบต.ศิระกระเปือ	5.94														1	5.94		5.94	0.00		
อบต.องครักษ์	3.32														1	3.32		3.32	0.00		
รวม (ตัน/วัน)	258.99	27.00	177.01	120.30	56.71	-	59.00	61.30	-	61.30	-	-	-	61.30	18.00	81.98	-	81.98	56.71	120,520.00	
รวม (ตัน/ปี)	94,531.83	27.00	64,608.77	43,909.50	20,699.27	-	21,535.00	22,374.50	-	22,374.50	-	-	-	22,374.50	18.00	29,923.06	-	29,923.06	20,699.27	120,520.00	
อปท. รวม	94,531.83	45	64,608.77	43,909.50				22,374.50		22,374.50						29,923.06			20,699.27		

ตารางที่ 7.4 ข้อมูลการสำรวจขยะมูลฝอย (Second Draft) จ.นครนายก / สสท. 7

จังหวัด	ปริมาณขยะที่เกิดขึ้น	จำนวน อปท. ที่มีการให้บริการ	ปริมาณขยะที่เกิดขึ้นใน อปท. พื้นที่ให้บริการ (ตัน/วัน)	ปริมาณขยะที่เก็บขนไปกำจัด (ตัน/วัน)	ปริมาณขยะที่ถูกนำไปใช้ประโยชน์ (ตัน/วัน)	ปริมาณขยะที่ไม่มีการให้บริการ (ตัน/วัน)	ปริมาณขยะที่เก็บขนไปกำจัด (ตัน/วัน)	ปริมาณขยะที่กำจัดถูกต้อง (ตัน/วัน)	การนำไปใช้ประโยชน์ (ตัน/วัน)	การนำไปกำจัด (ตัน/วัน)	Landfill (ตัน/วัน)	Compost (ตัน/วัน)	Incinerator (ตัน/วัน)	อื่น ๆ (ตัน/วัน)	พื้นที่ที่ไม่มีการให้บริการ				ปริมาณขยะที่ถูกนำไปใช้ประโยชน์ (5)*(9)*(17) (ตัน/วัน)	ปริมาณขยะสะสม (ตัน)
															จำนวน อปท. ที่ไม่มีการให้บริการ	ปริมาณขยะที่เกิดขึ้นใน อปท. พื้นที่ที่ไม่ให้บริการ (ตัน/วัน)	ปริมาณขยะที่ถูกนำไปใช้ประโยชน์ (ตัน/วัน)	ปริมาณขยะที่กำจัดไม่ถูกต้อง (ตัน/วัน)		
จ.นครนายก	(ตัน/วัน)	(แห่ง)	(ตัน/วัน)	(ตัน/วัน)	(ตัน/วัน)	(ตัน/วัน)	(ตัน/วัน)	(ตัน/วัน)	(ตัน/วัน)	(ตัน/วัน)	(ตัน/วัน)	(ตัน/วัน)	(ตัน/วัน)	(ตัน/วัน)	(แห่ง)	(ตัน/วัน)	(ตัน/วัน)	(ตัน/วัน)	(ตัน)	
เทศบาล	6																			
อบต.	39																			

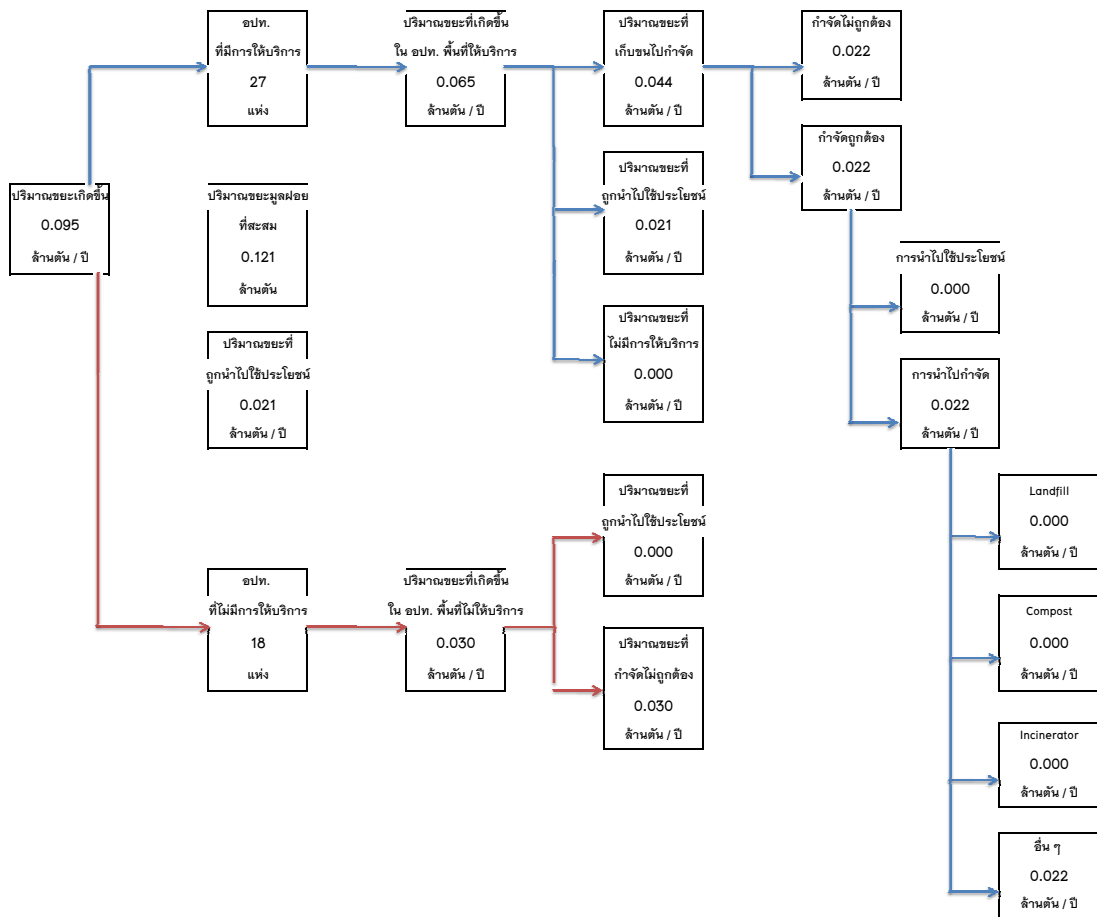

จ.นครนายก
สสท. 7

ตารางที่ 7.5 ข้อมูลการสำรวจขยะมูลฝอย (Second Draft) จ.ปราจีนบุรี / สสภ. 7

จังหวัด	ปริมาณขยะที่เกิดขึ้น	จำนวน อปท. ที่มีการให้บริการ	ปริมาณขยะที่เกิดขึ้นใน อปท. พื้นที่ให้บริการ	ปริมาณขยะที่เก็บขนไปกำจัด	ปริมาณขยะที่ถูกนำไปใช้ประโยชน์	ปริมาณขยะที่ไม่มีการให้บริการ	ปริมาณขยะที่กำจัดไม่ถูกต้อง	ปริมาณขยะที่กำจัดถูกต้อง	การนำไปใช้ประโยชน์	การนำไปกำจัด	Landfill	Compost	Incinerator	อื่น ๆ	พื้นที่ที่มีการให้บริการ					พื้นที่ที่ไม่มีการให้บริการ				
															จำนวน อปท. ที่ไม่มีการให้บริการ	ปริมาณขยะที่เกิดขึ้นใน อปท. พื้นที่ให้บริการ	ปริมาณขยะที่ถูกนำไปใช้ประโยชน์	ปริมาณขยะที่กำจัดไม่ถูกต้อง	ปริมาณขยะที่นำไปใช้ประโยชน์ (5)+(9)+(17)	ปริมาณขยะสะสม	จำนวน อปท. ที่ไม่มีการให้บริการ	ปริมาณขยะที่เกิดขึ้นใน อปท. พื้นที่ให้บริการ	ปริมาณขยะที่ถูกนำไปใช้ประโยชน์	ปริมาณขยะที่กำจัดไม่ถูกต้อง
จ.ปราจีนบุรี	(ตัน/วัน)	(แห่ง)	(ตัน/วัน)	(ตัน/วัน)	(ตัน/วัน)	(ตัน/วัน)	(ตัน/วัน)	(ตัน/วัน)	(ตัน/วัน)	(ตัน/วัน)	(ตัน/วัน)	(ตัน/วัน)	(ตัน/วัน)	(ตัน/วัน)	(แห่ง)	(ตัน/วัน)	(ตัน/วัน)	(ตัน/วัน)	(ตัน/วัน)	(ตัน/วัน)	(ตัน/วัน)	(ตัน)	(ตัน)	

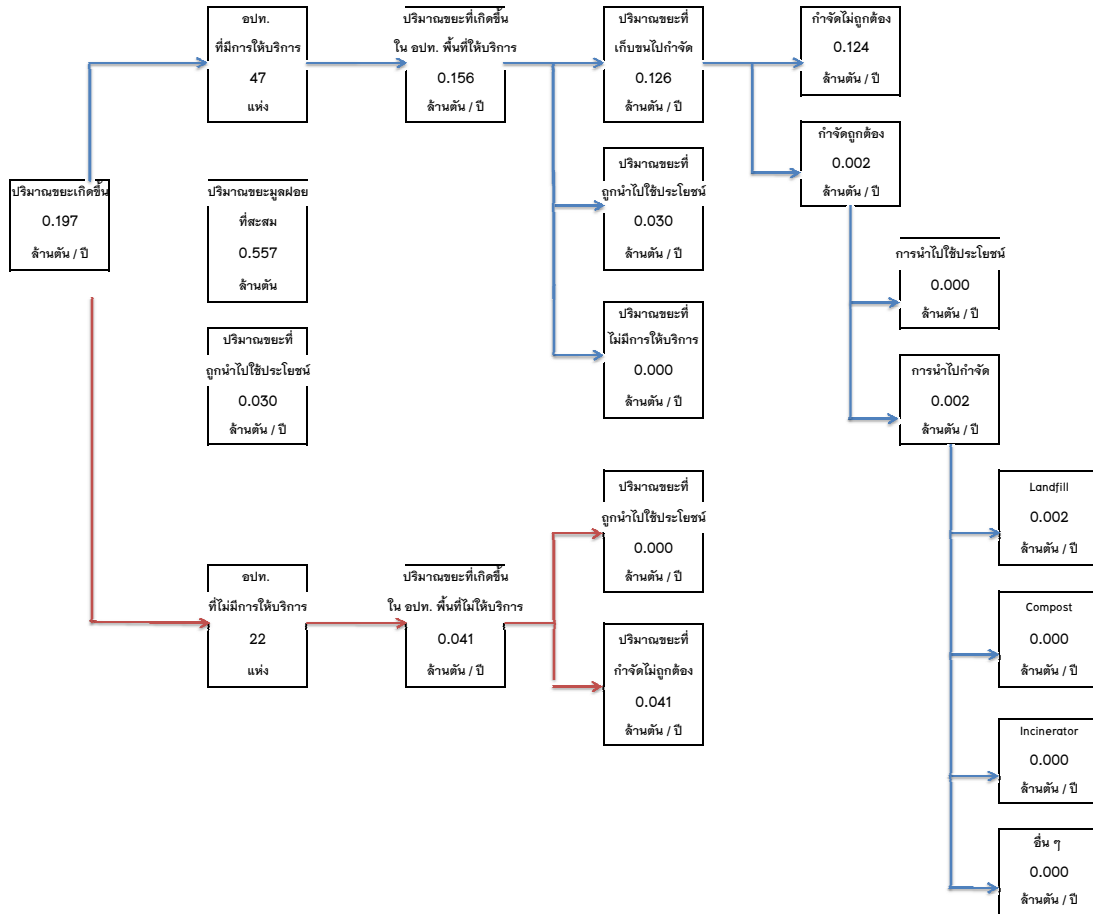

จ.ปราจีนบุรี
สสภ. 7

ตารางที่ 8 ข้อมูลการสำรวจขยะมูลฝอย (Second Draft) สสภ. 8

จังหวัด	เทศบาล	อบต.	อบจ. ที่มี site	รวม อบท.	ปริมาณขยะที่เกิดขึ้น	พื้นที่ที่มีการให้บริการ										พื้นที่ที่ไม่มีการให้บริการ					ปริมาณขยะสะสม				
						จำนวน อบท. ที่มีการให้บริการ	ปริมาณขยะที่เกิดขึ้นใน อบท. พื้นที่ให้บริการ	ปริมาณขยะที่เก็บขนไปกำจัด	ปริมาณขยะที่ถูกนำไปใช้ประโยชน์	ปริมาณขยะที่ไม่มีการให้บริการ	ปริมาณขยะที่กำจัดไม่ถูกต้อง	ปริมาณขยะที่กำจัดถูกต้อง	การนำไปใช้ประโยชน์	การนำไปกำจัด	Landfill	Compost	Incinerator	อื่น ๆ	จำนวน อบท. ที่ไม่มีการให้บริการ	ปริมาณขยะที่เกิดขึ้นใน อบท. พื้นที่ที่ไม่มีการให้บริการ		ปริมาณขยะที่ถูกนำไปใช้ประโยชน์	ปริมาณขยะที่กำจัดไม่ถูกต้อง	ปริมาณขยะที่ถูกนำไปใช้ประโยชน์ (5)+(9)+(17)	
สสภ. 8	(แห่ง)	(แห่ง)	(แห่ง)	(แห่ง)	(ตัน/ปี)	(แห่ง)	(ตัน/ปี)	(ตัน/ปี)	(ตัน/ปี)	(ตัน/ปี)	(ตัน/ปี)	(ตัน/ปี)	(ตัน/ปี)	(ตัน/ปี)	(ตัน/ปี)	(ตัน/ปี)	(ตัน/ปี)	(ตัน/ปี)	(ตัน/ปี)	(ตัน/ปี)	(ตัน/ปี)	(ตัน/ปี)	(ตัน)		
ราชบุรี	34	77	-	111	315,831.72	61.00	213,239.67	154,917.62	58,322.05	-	153,297.02	1,620.60	-	1,620.60	1,620.60	-	-	-	-	50.00	102,592.04	-	102,592.04	58,322.05	1,000,122.79
กาญจนบุรี	47	74	-	121	306,427.23	69.00	183,015.67	141,270.32	41,745.35	-	135,247.82	6,022.50	491.93	5,530.57	-	-	5,530.57	-	-	52.00	123,411.56	-	123,411.56	42,237.28	1,656,387.35
สมุทรสงคราม	9	26	-	35	91,523.64	30.00	84,488.04	69,787.66	14,700.39	-	68,108.66	1,679.00	-	1,679.00	-	-	1,679.00	-	-	5.00	7,035.60	-	7,035.60	14,700.39	68,130.90
เพชรบุรี	15	69	-	84	190,330.38	47.00	147,843.57	115,557.24	32,286.33	-	103,877.24	11,680.00	468.85	11,211.15	6,197.34	-	5,013.82	-	-	37.00	42,486.81	-	42,486.81	32,755.18	1,173,416.21
ประจวบคีรีขันธ์	16	44	-	60	217,363.66	38.00	172,006.59	132,074.69	39,931.90	-	88,864.34	43,210.35	914.69	42,295.66	33,511.38	182.50	8,601.78	-	-	22.00	45,357.08	-	45,357.08	40,846.59	546,356.48
รวม	121	290	-	411	1,121,476.64	245.00	800,593.55	613,607.53	186,986.02	-	549,395.08	64,212.45	1,875.47	62,336.98	41,329.32	182.50	20,825.17	-	-	166.00	320,883.09	-	320,883.09	188,861.49	4,446,413.73
					411	1,121,476.64	800,593.55	613,607.53			64,212.45			62,336.98						320,883.09			188,861.49		

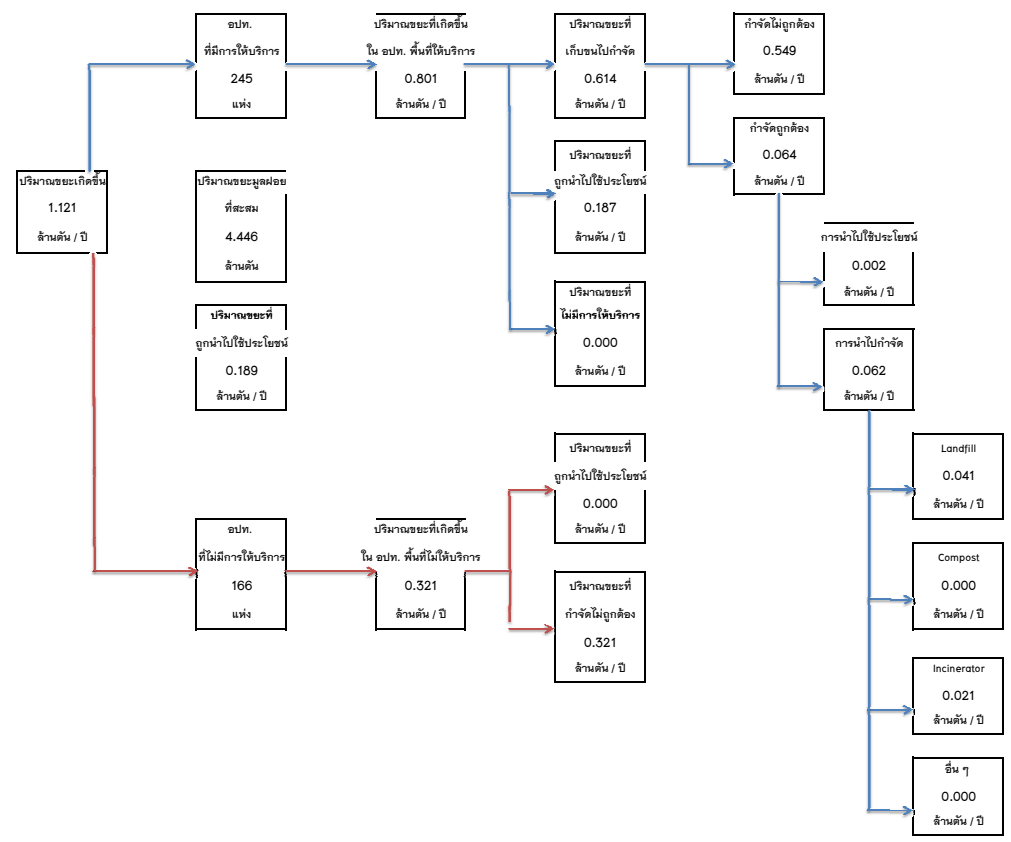

สสภ. 8

ตารางที่ 8.1 ข้อมูลการสำรวจขยะมูลฝอย (Second Draft) จ.ราชบุรี / สสท. 8

จังหวัด	ปริมาณขยะที่เกิดขึ้น	จำนวน อปท. ที่มีการให้บริการ	พื้นที่ที่มีการให้บริการ										พื้นที่ที่ไม่มีการให้บริการ				ปริมาณขยะที่ถูกต้องนำไปใช้ประโยชน์ (5)+(9)+(17)	ปริมาณขยะสะสม (ตัน)		
			ปริมาณขยะที่เกิดขึ้นใน อปท. เก็บขนไม่กำจัด	ปริมาณขยะที่ถูกต้องนำไปใช้ประโยชน์	ปริมาณขยะที่ไม่มีการให้บริการ	ปริมาณขยะที่กำจัดไม่ถูกต้อง	ปริมาณขยะที่กำจัดถูกต้อง	การนำไปใช้ประโยชน์	การนำไปกำจัด	Landfill	Compost	Incinerator	อื่น ๆ	จำนวน อปท. ที่ไม่มีการให้บริการ	ปริมาณขยะที่เกิดขึ้นใน อปท. พื้นที่ที่ไม่ให้บริการ	ปริมาณขยะที่ถูกต้องนำไปใช้ประโยชน์			ปริมาณขยะที่กำจัดไม่ถูกต้อง	
จ.ราชบุรี	(ตัน/วัน)	(แห่ง)	(ตัน/วัน)	(ตัน/วัน)	(ตัน/วัน)	(ตัน/วัน)	(ตัน/วัน)	(ตัน/วัน)	(ตัน/วัน)	(ตัน/วัน)	(ตัน/วัน)	(ตัน/วัน)	(ตัน/วัน)	(ตัน/วัน)	(ตัน/วัน)	(ตัน/วัน)	(ตัน/วัน)	(ตัน/วัน)	(ตัน/วัน)	
ทม.ราชบุรี	48.00	1	48.00	48.00	0.00		48.00												0.00	
ทต.หลุมดิน	6.00	1	6.00	6.00	0.00		6.00												0.00	
ทต.เขาวง **	9.37	1	9.37	6.00	3.37		6.00												3.37	
ทต.หลักเมือง	19.00	1	19.00	10.00	9.00		10.00												9.00	
ทต.ห้วยซิวลิ้ง	13.00	1	13.00	13.00	0.00		13.00												0.00	14,235.00
อบต.เกาะพลับพลา	8.34	1	8.34	1.50	6.84		1.50												6.84	
อบต.เขาแร่	2.95	1	2.95	1.00	1.95		1.00												1.95	
อบต.คูกระจ่าง	4.89	1	4.89	1.00	3.89		1.00												3.89	4,015.00
อบต.คูม่วง	3.35														1	3.35		3.35	0.00	
อบต.คูบัว	9.50	1	9.50	5.00	4.50		5.00												4.50	
อบต.งิ้วหัก	18.00	1	18.00	18.00	0.00		18.00												0.00	
อบต.ดอนตะโก	15.00	1	15.00	15.00	0.00		15.00												0.00	
อบต.คอนแครง	3.96														1	3.96		3.96	0.00	
อบต.ท่าราบ**	3.60	1	3.60	3.00	0.60		3.00												0.60	
อบต.น้ำพุ	4.56														1	4.56		4.56	0.00	
อบต.บางป่า**	4.62														1	4.62		4.62	0.00	
อบต.บ้านไร่**	7.05	1	7.05	3.31	3.74		3.31												3.74	
อบต.พิบูลทอง**	4.23														1	4.23		4.23	0.00	
อบต.สามเรือน	4.33														1	4.33		4.33	0.00	
อบต.หนองกลางนา**	3.40	1	3.40	2.00	1.40		2.00												1.40	
อบต.ห้วยไผ่	5.96														1	5.96		5.96	0.00	
อบต.หินกอง	6.98														1	6.98		6.98	0.00	
ทม.บ้านโป่ง	24.00	1	24.00	24.00	0.00		24.00												0.00	34,938.00
ทต.กระจัด	11.00	1	11.00	11.00	0.00		11.00												0.00	
ทต.กรับใหญ่	12.96	1	12.96	4.70	8.26		4.70												8.26	6,841.56
ทต.ท่าหวา	25.00	1	25.00	25.00	0.00		25.00												0.00	118,625.00
ทต.หัวอกกระบอก	4.00	1	4.00	4.00	0.00		4.00												0.00	19,680.44
ทต.เบิกไพร	15.64	1	15.64	8.00	7.64		8.00												7.64	11,646.42
อบต.เขาสูง	11.77														1	11.77		11.77	0.00	
อบต.คูเพยอม	6.55														1	6.55		6.55	0.00	
อบต.คอนกระเบื้อง	4.00	1	4.00	4.00	0.00		4.00												0.00	
อบต.นครชุมน์	5.77	1	5.77	2.00	3.77		2.00												3.77	2,911.24
อบต.บ้านม่วง**	3.39														1	3.39		3.39	0.00	
อบต.ปากแรด	13.07	1	13.07	12.00	1.07		12.00												1.07	17,468.90
อบต.ลาดบัวขาว**	6.02														1	6.02		6.02	0.00	
อบต.สวนกล้วย	11.58	1	11.58	10.00	1.58		10.00												1.58	14,557.66
อบต.หนองกบ**	10.47	1	10.47	4.00	6.47		4.00												6.47	5,822.48
อบต.หนองปลาหมอ	6.65														1	6.65		6.65	0.00	
อบต.หนองอ้อ**	10.00	1	10.00	10.00	0.00		10.00												0.00	
ทม.โพธาราม **	11.27	1	11.27	10.00	1.27		10.00												1.27	14,557.66
ทต.เขาขวาง	12.00	1	12.00	12.00	0.00		12.00												0.00	78,840.00
ทต.เจ็ดเสมียน	10.00	1	10.00	10.00	0.00		10.00												0.00	3,634.67
ทต.บ้านเลือก	14.00	1	14.00	14.00	0.00		14.00												0.00	131,740.18
ทต.บ้านสิงห์	12.24	1	12.24	12.00	0.24		12.00												0.24	17,468.90
ทต.บ้านสีอง**	8.66														1	8.66		8.66	0.00	
ทต.หนองโพ	4.00	1	4.00	4.00	0.00		4.00												0.00	5,822.48
ทต.คอนทราย	7.39	1	7.39	2.00	5.39		2.00												5.39	
ทต.คลองตลาด	12.04	1	12.04	4.00	8.04		4.00												8.04	5,822.48
อบต.เขาชะงุ้ม	8.23														1	8.23		8.23	0.00	

ตารางที่ 8.1 ข้อมูลการสำรวจขยะมูลฝอย (Second Draft) จ.ราชบุรี / สสท. 8

จังหวัด	ปริมาณขยะที่เกิดขึ้น	จำนวน อปท. ที่มีการให้บริการ	พื้นที่ที่มีการให้บริการ										พื้นที่ที่ไม่มีการให้บริการ					ปริมาณขยะสะสม		
			ปริมาณขยะที่เกิดขึ้นใน อปท. พื้นที่ให้บริการ	ปริมาณขยะที่เก็บขนไปกำจัด	ปริมาณขยะที่นำไปใช้ประโยชน์	ปริมาณขยะที่ไม่มีการให้บริการ	ปริมาณขยะที่กำจัดไม่ถูกต้อง	ปริมาณขยะที่กำจัดถูกต้อง	การนำไปใช้ประโยชน์	การนำไปกำจัด	Landfill	Compost	Incinerator	อื่น ๆ	จำนวน อปท. ที่ไม่มีการให้บริการ	ปริมาณขยะที่เกิดขึ้นใน อปท. พื้นที่ที่ไม่ให้บริการ	ปริมาณขยะที่นำไปใช้ประโยชน์		ปริมาณขยะที่กำจัดไม่ถูกต้อง	ปริมาณขยะที่นำไปใช้ประโยชน์ (5)+(9)+(17)
จ.ราชบุรี	(ตัน/วัน)	(แห่ง)	(ตัน/วัน)	(ตัน/วัน)	(ตัน/วัน)	(ตัน/วัน)	(ตัน/วัน)	(ตัน/วัน)	(ตัน/วัน)	(ตัน/วัน)	(ตัน/วัน)	(ตัน/วัน)	(ตัน/วัน)	(ตัน/วัน)	(ตัน/วัน)	(ตัน/วัน)	(ตัน/วัน)	(ตัน/วัน)	(ตัน)	
อบต.คลองข่อย	4.36														1	4.36		4.36	0.00	
อบต.ข้าวกระ	5.58														1	5.58		5.58	0.00	
อบต.คอมภาระเบียง	3.70	1	3.70	2.10	1.60			2.10											1.60	
อบต.เตาปูน	5.49														1	5.49		5.49	0.00	
อบต.ท่าชุมพล	6.39	1	6.39	1.80	4.59			1.80											4.59	2,628.00
อบต.ธรรมเสน	5.82														1	5.82		5.82	0.00	
อบต.บางโตนด	5.00	1	5.00	5.00	0.00			5.00											0.00	
อบต.สร้อยฟ้า**	3.17	1	3.17	1.60	1.57			1.60											1.57	2,328.70
อบต.หนองกวาว	3.59														1	3.59		3.59	0.00	
อบต.หนองโพ	2.56														1	2.56		2.56	0.00	
ทต.จอมปิ้ง	8.00	1	8.00	8.00	0.00			8.00											0.00	32,039.70
ทต.คำานทับตะโก**	5.00	1	5.00	5.00	0.00			5.00											0.00	7,300.00
อบต.แก้มฮั่น	8.54														1	8.54		8.54	0.00	
อบต.จอมปิ้ง	8.77														1	8.77		8.77	0.00	
อบต.คำานทับตะโก**	9.52														1	9.52		9.52	0.00	
อบต.เบิกไพร	5.27														1	5.27		5.27	0.00	
อบต.ปากช่อง	8.59														1	8.59		8.59	0.00	
อบต.รางบัว**	8.22														1	8.22		8.22	0.00	
ทต.คำานีนสะดวก	8.28	1	8.28	6.00	2.28			6.00											2.28	32,850.00
ทต.ศรีดอนไม้	11.90	1	11.90	4.44	7.46				4.44		4.44								7.46	
ทต.บ้านไร่	10.67	1	10.67	5.50	5.17			5.50											5.17	6,022.50
ทต.ประสาธสิทธิ์	4.99	1	4.99	1.00	3.99			1.00											3.99	2,555.00
ทต.บึงงาม**	4.43														1	4.43		4.43	0.00	
อบต.ชุมพุกักษ์**	6.40	1	6.40	1.00	5.40			1.00											5.40	1,095.00
อบต.คอมภารวย	13.92	1	13.92	7.00	6.92			7.00											6.92	
อบต.คชนคสัง	4.48														1	4.48		4.48	0.00	
อบต.คชนคไม้**	4.08														1	4.08		4.08	0.00	
อบต.ศาลหลวง**	3.30														1	3.30		3.30	0.00	
อบต.ท่าไม้**	7.14	1	7.14	2.00	5.14			2.00											5.14	5,840.00
อบต.แมงพวย**	8.14	1	8.14	2.00	6.14			2.00											6.14	
อบต.สีหะเนิน**	2.83														1	2.83		2.83	0.00	
ทต.บางแพ	16.45	1	16.45	12.00	4.45			12.00											4.45	69,982.47
ทต.โพหัก**	10.81	1	10.81	5.00	5.81			5.00											5.81	50,946.70
อบต.คชนค**	3.19														1	3.19		3.19	0.00	
อบต.คชนคใหญ่	3.55														1	3.55		3.55	0.00	
อบต.วัดแก้ว**	5.28														1	5.28		5.28	0.00	
อบต.หัวโพ	4.31														1	4.31		4.31	0.00	
ทต.ทุ่งหลวง	13.49														1	13.49		13.49	0.00	
ทต.ปากท่อ	8.00	1	8.00	8.00	0.00			8.00											0.00	23,360.00
อบต.คชนคหาราย**	8.56	1	8.56	3.00	5.56			3.00											5.56	5,475.00
อบต.บ่อกระดาน**	2.40														1	2.40		2.40	0.00	
อบต.ปากท่อ	4.04	1	4.04	3.00	1.04			3.00											1.04	7,665.00
อบต.ป่าไถ่	2.88														1	2.88		2.88	0.00	
อบต.ยางหัก	6.50														1	6.50		6.50	0.00	
อบต.วังมะนาว	4.49														1	4.49		4.49	0.00	
อบต.วัดยางงาม	2.16	1	2.16	2.16	0.00			2.16											0.00	
อบต.หนองกระทุ่ม**	5.29														1	5.29		5.29	0.00	
อบต.หัวขยงใหม่**	3.72														1	3.72		3.72	0.00	
อบต.ช้างหิน	4.27														1	4.27		4.27	0.00	

ตารางที่ 8.1 ข้อมูลการสำรวจขยะมูลฝอย (Second Draft) จ.ราชบุรี / สสท. 8

จังหวัด	ปริมาณขยะที่เกิดขึ้น	จำนวน อปท. ที่มีการให้บริการ	พื้นที่ที่มีการให้บริการ													พื้นที่ที่ไม่มีการให้บริการ					ปริมาณขยะสะสม	
			ปริมาณขยะที่เกิดขึ้นใน อปท. พื้นที่ให้บริการ	ปริมาณขยะที่เก็บขนไปกำจัด	ปริมาณขยะที่ถูกนำไปใช้ประโยชน์	ปริมาณขยะที่ไม่มีการให้บริการ	ปริมาณขยะที่กำจัดไม่ถูกต้อง	ปริมาณขยะที่กำจัดถูกต้อง	การนำไปใช้ประโยชน์	การนำไปกำจัด	Landfill	Compost	Incinerator	อื่น ๆ	จำนวน อปท. ที่ไม่มีการให้บริการ	ปริมาณขยะที่เกิดขึ้นใน อปท. พื้นที่ที่ไม่ให้บริการ	ปริมาณขยะที่ถูกนำไปใช้ประโยชน์	ปริมาณขยะที่กำจัดไม่ถูกต้อง	ปริมาณขยะที่ถูกนำไปใช้ประโยชน์ (5)+(9)+(17) (ตัน/วัน)			
จ.ราชบุรี	(ตัน/วัน)	(แห่ง)	(ตัน/วัน)	(ตัน/วัน)	(ตัน/วัน)	(ตัน/วัน)	(ตัน/วัน)	(ตัน/วัน)	(ตัน/วัน)	(ตัน/วัน)	(ตัน/วัน)	(ตัน/วัน)	(ตัน/วัน)	(ตัน/วัน)	(ตัน/วัน)	(ตัน/วัน)	(ตัน/วัน)	(ตัน/วัน)	(ตัน/วัน)	(ตัน/วัน)	(ตัน)	
ทต.วัดเพลง**	1.49	1	1.49	1.00	0.49			1.00													0.49	5,475.00
อบต.เกาะศาลพระ	3.32	1	3.32	3.32	0.00			3.32													0.00	4,853.38
อบต.จอมประทัด**	3.16	1	3.16	1.00	2.16			1.00													2.16	
อบต.วัดเพลง	3.20														1	3.20		3.20			0.00	
ทต.บ้านซู้ป่าหวาย	3.83	1	3.83	3.00	0.83			3.00													0.83	22,995.00
ทต.สวนผึ้ง	3.30	1	3.30	3.00	0.30			3.00													0.30	11,848.00
อบต.ตะนาวศรี**	8.76														1	8.76		8.76			0.00	
อบต.ท่าแค**	6.00														1	6.00		6.00			0.00	
อบต.ป่าหวาย	4.94														1	4.94		4.94			0.00	
อบต.สวนผึ้ง**	10.12	1	10.12	5.00	5.12			5.00													5.12	8,975.00
อบต.บ้านคา	7.73	1	7.73	3.00	4.73			3.00													4.73	1,077.00
อบต.บ้านโป่ง**	8.27														1	8.27		8.27			0.00	
อบต.หนองพันจันทร์	5.84														1	5.84		5.84			0.00	
รวม (ตัน/วัน)	865.29	61.00	584.22	424.43	159.79	-	419.99	4.44	-	4.44	4.44	-	-	-	50.00	281.07	-	281.07	159.79	813,939.51		
รวม (ตัน/ปี)	315,831.72	61.00	213,239.67	154,917.62	58,322.05	-	153,297.02	1,620.60	-	1,620.60	1,620.60	-	-	-	50.00	102,592.04	-	102,592.04	58,322.05	1,000,122.79		

315,831.72 213,239.67 154,917.62 1,620.60 1,620.60 102,592.04 58,322.05

อปท. รวม 111
เทศบาล 34
อบต. 77

ปริมาณขยะสะสมจากนอกพื้นที่		รวมขยะสะสม
นำมาจาก จ.ราชบุรี	จ.กาญจนบุรี	ใน จ.ราชบุรี
จ.สมุทรสงคราม	จ.กาญจนบุรี	
173,083	13,100	1,000,122.79

จังหวัด	ปริมาณขยะที่เกิดขึ้น	จำนวน อปท. ที่มีการให้บริการ	ปริมาณขยะที่เกิดขึ้นใน อปท. พื้นที่ให้บริการ	ปริมาณขยะที่เก็บขนไปกำจัด	ปริมาณขยะที่ถูกนำไปใช้ประโยชน์	ปริมาณขยะที่ไม่มีการให้บริการ	ปริมาณขยะที่กำจัดไม่ถูกต้อง	ปริมาณขยะที่กำจัดถูกต้อง	การนำไปใช้ประโยชน์	การนำไปกำจัด	Landfill	Compost	Incinerator	อื่น ๆ	พื้นที่ที่มีการให้บริการ					พื้นที่ที่ไม่มีการให้บริการ				
															จำนวน อปท. ที่ไม่มีการให้บริการ	ปริมาณขยะที่เกิดขึ้นใน อปท. พื้นที่ให้บริการ	ปริมาณขยะที่ถูกนำไปใช้ประโยชน์	ปริมาณขยะที่กำจัดไม่ถูกต้อง	ปริมาณขยะที่ถูกนำไปใช้ประโยชน์ (5)+(9)+(17)	ปริมาณขยะสะสม	จำนวน อปท. ที่ไม่มีการให้บริการ	ปริมาณขยะที่เกิดขึ้นใน อปท. พื้นที่ให้บริการ	ปริมาณขยะที่ถูกนำไปใช้ประโยชน์	ปริมาณขยะที่กำจัดไม่ถูกต้อง
จ.ราชบุรี	(ตัน/วัน)	(แห่ง)	(ตัน/วัน)	(ตัน/วัน)	(ตัน/วัน)	(ตัน/วัน)	(ตัน/วัน)	(ตัน/วัน)	(ตัน/วัน)	(ตัน/วัน)	(ตัน/วัน)	(ตัน/วัน)	(ตัน/วัน)	(ตัน/วัน)	(ตัน/วัน)	(แห่ง)	(ตัน/วัน)	(ตัน/วัน)	(ตัน/วัน)	(ตัน/วัน)	(ตัน/วัน)	(ตัน)	(ตัน)	

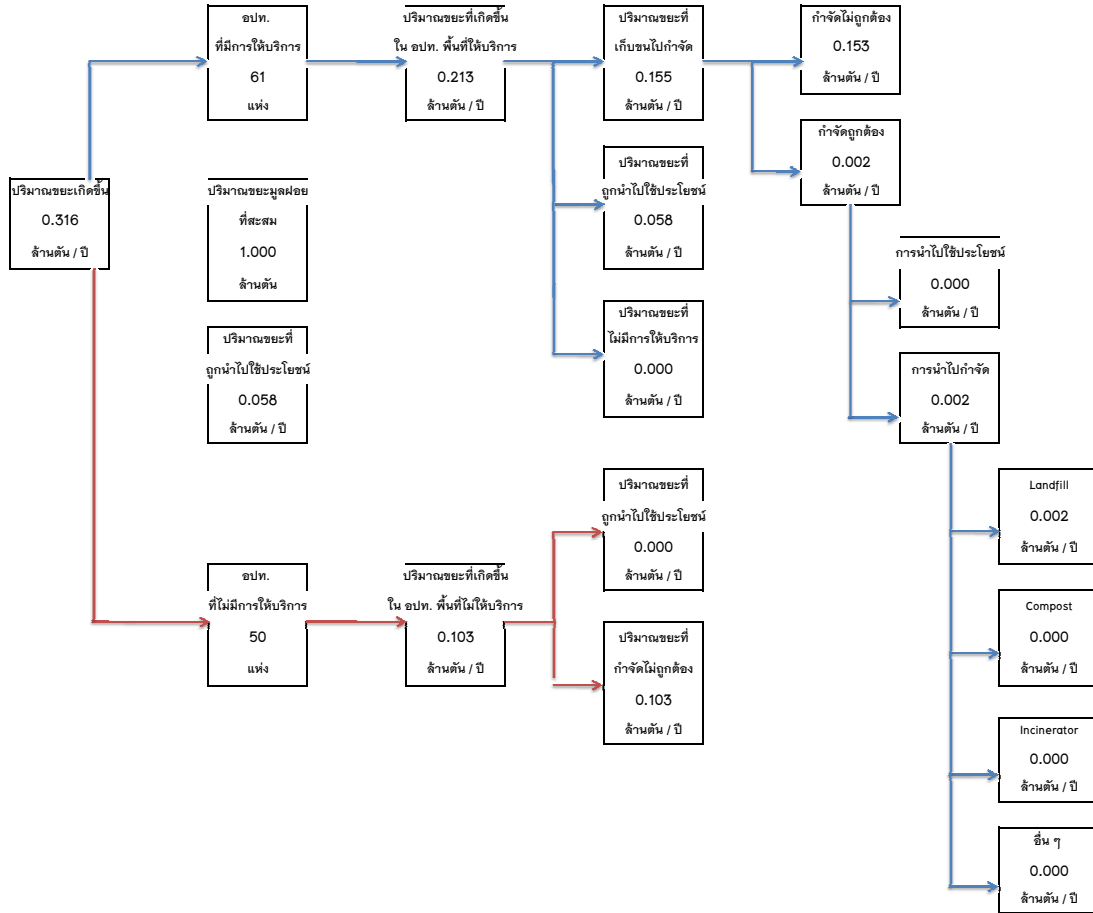

จ.ราชบุรี
สสภ. 8

ตารางที่ 8.2 ข้อมูลการสำรวจขยะมูลฝอย (Second Draft) จ.กาญจนบุรี / สลท. 8

จังหวัด	ปริมาณขยะที่เกิดขึ้น	จำนวน อปท. ที่มีการให้บริการ	ปริมาณขยะที่เกิดขึ้นใน อปท. พื้นที่ให้บริการ	ปริมาณขยะที่เก็บขนไปกำจัด	ปริมาณขยะที่ถูกนำไปใช้ประโยชน์	ปริมาณขยะที่ไม่มีการให้บริการ	ปริมาณขยะที่กำจัดไม่ถูกต้อง	ปริมาณขยะที่กำจัดถูกต้อง	พื้นที่ที่มีการให้บริการ							พื้นที่ที่ไม่มีการให้บริการ				ปริมาณขยะที่ถูกนำไปใช้ประโยชน์ (5)+(9)+(17)	ปริมาณขยะสะสม	
									การนำไปใช้ประโยชน์	การนำไปกำจัด	Landfill	Compost	Incinerator	อื่น ๆ	จำนวน อปท. ที่ไม่มีการให้บริการ	ปริมาณขยะที่เกิดขึ้นใน อปท. พื้นที่ให้บริการ	ปริมาณขยะที่ถูกนำไปใช้ประโยชน์	ปริมาณขยะที่กำจัดไม่ถูกต้อง	ปริมาณขยะที่ถูกนำไปใช้ประโยชน์			ปริมาณขยะสะสม
จ.กาญจนบุรี	(ตัน/วัน)	(แห่ง)	(ตัน/วัน)	(ตัน/วัน)	(ตัน/วัน)	(ตัน/วัน)	(ตัน/วัน)	(ตัน/วัน)	(ตัน/วัน)	(ตัน/วัน)	(ตัน/วัน)	(ตัน/วัน)	(ตัน/วัน)	(ตัน/วัน)	(ตัน/วัน)	(แห่ง)	(ตัน/วัน)	(ตัน/วัน)	(ตัน/วัน)	(ตัน/วัน)	(ตัน)	(ตัน)
ทม.กาญจนบุรี	50.00	1	50.00	50.00			50.00													0.00	381,944.65	
ทต.ปากแพรก	23.69	1	23.69	13.00	10.69		13.00													10.69	99,305.44	
ทต.แม่กลอง**	5.49	1	5.49	5.00	0.49		5.00													0.49	7,273.06	
ทต.ลาดหญ้า	5.80	1	5.80	3.00	2.80		3.00													2.80	3,212.32	
ทต.หนองบัว	5.79	1	5.79	5.00	0.79		5.00													0.79	5,353.87	
ทต.ท่ามะขาม	12.00	1	12.00	12.00			12.00													0.00	91,666.50	
อบต.แม่กลอง	4.92														1	4.92		4.92		0.00		
อบต.สองแคว**	3.27	1	3.27	0.50	2.77		0.50													2.77	547.50	
อบต.ลาดหญ้า	20.69														1	20.69		20.69		0.00		
อบต.วังด้ง	7.67	1	7.67	7.67			7.67													0.00	58,772.61	
อบต.เกาะสาหร่าย	7.99														1	7.99		7.99		0.00		
อบต.บ้านเก่า	12.08														1	12.08		12.08		0.00		
อบต.วังเย็น	5.20														1	5.20		5.20		0.00		
อบต.หนองบัว	4.92	1	4.92	4.92			4.92													0.00	7,187.73	
อบต.หนองหญ้า	6.94														1	6.94		6.94		0.00		
ทม.ท่าเรือพระแท่น	13.92	1	13.92	12.00	1.92		12.00													1.92	3,488.54	
ทต.ท่ามะกา	8.27	1	8.27	4.00	4.27		4.00													4.27	33,234.29	
ทต.ท่าไม้**	10.00	1	10.00	10.00			10.00													0.00	46,921.27	
ทต.พระแท่น	10.00	1	10.00	10.00			10.00													0.00	3,618.17	
ทต.ลูกแก้ว**	4.33	1	4.33	4.00	0.33		4.00													0.33		
ทต.ห้วยเหนียว**	5.00	1	5.00	5.00			5.00													0.00	56,575.00	
ทต.ดอนขมิ้น	4.33	1	4.33	4.33			4.33													0.00	11,062.89	
ทต.หนองลาน	4.44														1	4.44		4.44		0.00		
อบต.ตะคร้อ**	12.37	1	12.37	5.00	7.37		5.00													7.37	1,453.56	
อบต.ท่าเสา**	4.70	1	4.70	4.70			4.70													0.00	1,714.89	
ทต.พระแท่น	3.48	1	3.48	3.10	0.38		3.10													0.38	1,121.65	
อบต.ท่ามะกา	7.41														1	7.41		7.41		0.00		
อบต.ห้วยเหนียว	1.89														1	1.89		1.89		0.00		
อบต.แสนตอ	7.55	1	7.55	5.00	2.55		5.00													2.55		
อบต.ดอนตะขอม	6.28														1	6.28		6.28		0.00		
อบต.เขาสามลือหาว	5.39														1	5.39		5.39		0.00		
อบต.โคกตะบอง	3.63														1	3.63		3.63		0.00		
อบต.ยางม่วง	5.95														1	5.95		5.95		0.00		
อบต.สนามแย้	6.31														1	6.31		6.31		0.00		
อบต.พังก	3.83														1	3.83		3.83		0.00		
อบต.คูโลกสีหะมัน	6.19														1	6.19		6.19		0.00		
ทต.เลาขวัญ	2.69	1	2.69	2.69			2.69													0.00	2,939.90	
ทต.หนองฝ้าย	2.18	1	2.18	2.00	0.18		2.00													0.18	13,140.00	
อบต.ทุ่งกระบัว	5.99														1	5.99		5.99		0.00		
อบต.เลาขวัญ	6.46														1	6.46		6.46		0.00		
อบต.หนองประจักษ์	8.40														1	8.40		8.40		0.00		
อบต.หนองปลิง**	8.43														1	8.43		8.43		0.00		
อบต.หนองสน**	7.39														1	7.39		7.39		0.00		
อบต.หนองฝ้าย	5.10														1	5.10		5.10		0.00		
อบต.หนองนกแก้ว	5.31														1	5.31		5.31		0.00		
ทต.น้ำตกไทรโยคน้อย	2.60	1	2.60	2.60			2.60													0.00	7,594.92	
ทต.วังไผ่	2.02	1	2.02	2.02			2.02													0.00	11,770.64	
ทต.ไทรโยค	8.17	1	8.17	8.17			8.17													0.00	47,702.05	

ตารางที่ 8.2 ข้อมูลการสำรวจขยะมูลฝอย (Second Draft) จ.กาญจนบุรี / สลท. 8

จังหวัด	ปริมาณขยะที่เกิดขึ้น	จำนวน อปท. ที่มีการให้บริการ	พื้นที่ที่มีการให้บริการ										พื้นที่ที่ไม่มีการให้บริการ				ปริมาณขยะที่ถูกนำไปใช้ประโยชน์ (5)+(9)+(17)	ปริมาณขยะสะสม		
			ปริมาณขยะที่เกิดขึ้นใน อปท. พื้นที่ให้บริการ	ปริมาณขยะที่เก็บขนไปกำจัด	ปริมาณขยะที่ถูกนำไปใช้ประโยชน์	ปริมาณขยะที่ไม่มีการให้บริการ	ปริมาณขยะที่กำจัดไม่ถูกต้อง	ปริมาณขยะที่กำจัดถูกต้อง	การนำไปใช้ประโยชน์	การนำไปกำจัด	Landfill	Compost	Incinerator	อื่น ๆ	จำนวน อปท. ที่ไม่มีการให้บริการ	ปริมาณขยะที่เกิดขึ้นใน อปท. พื้นที่ที่ไม่ให้บริการ			ปริมาณขยะที่ถูกนำไปใช้ประโยชน์	ปริมาณขยะที่กำจัดไม่ถูกต้อง
จ.กาญจนบุรี	(ตัน/วัน)	(แห่ง)	(ตัน/วัน)	(ตัน/วัน)	(ตัน/วัน)	(ตัน/วัน)	(ตัน/วัน)	(ตัน/วัน)	(ตัน/วัน)	(ตัน/วัน)	(ตัน/วัน)	(ตัน/วัน)	(ตัน/วัน)	(ตัน/วัน)	(ตัน/วัน)	(ตัน/วัน)	(ตัน/วัน)	(ตัน/วัน)	(ตัน/วัน)	(ตัน)
อบต.ท่าเสา *	6.98	1	6.98	0.70	6.28		0.70												6.28	511.00
อบต.สุ่มสูม	6.69	1	6.69	0.50	6.19		0.50												6.19	365.00
อบต.วังกระแจะ	6.74														1	6.74		6.74	0.00	
อบต.ศรีมงคล	6.86														1	6.86		6.86	0.00	
อบต.สิงห์	4.25	1	4.25	4.25			4.25												0.00	23,287.04
อบต.บึงठी	3.71														1	3.71		3.71	0.00	
ทต.ด้ามมะขามเดี่ยว	4.00	1	4.00	4.00			4.00												0.00	14,600.00
อบต.จรมณีเือก	9.55														1	9.55		9.55	0.00	
อบต.กลอนโต	7.11														1	7.11		7.11	0.00	
อบต.ด้ามมะขามเดี่ยว	7.79														1	7.79		7.79	0.00	
อบต.หนองไผ่	3.52														1	3.52		3.52	0.00	
ทต.ทองผาภูมิ **	9.00	1	9.00	9.00			9.00												0.00	32,850.00
ทต.สหกรณ์นิคม	4.98	1	4.98	4.98			4.98												0.00	18,164.52
ทต.ท่าขนุน **	14.14	1	14.14	2.00	12.14		2.00												12.14	1,460.00
ทต.ลิ้นถิ่น	6.89	1	6.89	6.89			6.89												0.00	40,214.36
อบต.ห้วยเขย่ง	8.66														1	8.66		8.66	0.00	
อบต.หินลาด**	4.64	1	4.64	1.00	3.64		1.00												3.64	730.00
อบต.ชะแล	8.88														1	8.88		8.88	0.00	
อบต.เป็ลือก	4.73														1	4.73		4.73	0.00	
ทต.ท่าม่วง	11.08	1	11.08	10.00	1.08		10.00												1.08	7,084.65
ทต.สำโรง **	2.00	1	2.00	2.00			2.00												0.00	13,074.30
ทต.หนองขาว	5.50	1	5.50	1.50	4.00			1.50	0.13	1.37			1.37						4.13	
ทต.หนองตากยา	4.00	1	4.00	4.00			4.00												0.00	10,220.00
ทต.ท่าล้อ	9.06	1	9.06	9.06			9.06												0.00	2,511.20
ทต.วังศาลา	12.01	1	12.01	4.00	8.01			4.00	0.34	3.66			3.66						8.34	
ทต.วังขาม	8.17	1	8.17	3.50	4.67			3.50	0.29	3.21			3.21						4.96	
ทต.ม่วงชุม	5.97	1	5.97	1.50	4.47			1.50	0.13	1.37			1.37						4.59	
ทต.หนองหญ้าคาขาว*	3.56	1	3.56	1.00	2.56			1.00	0.08	0.92			0.92						2.65	
อบต.พิงตุ	6.11														1	6.11		6.11	0.00	
อบต.หนองตากยา	4.75	1	4.75	2.00	2.75		2.00												2.75	1,446.86
อบต.บ้านใหม่	6.63	1	6.63	4.00	2.63			4.00	0.29	3.71			3.71						2.93	
อบต.ทุ่งทอง	7.76														1	7.76		7.76	0.00	
อบต.ท่าตะครือ	3.40														1	3.40		3.40	0.00	
อบต.ท่าม่วง	3.20	1	3.20	3.20			3.20												0.00	921.04
อบต.รางสาลี	6.19														1	6.19		6.19	0.00	
อบต.เขาไฉย	4.62	1	4.62	1.00	3.62			1.00	0.08	0.92			0.92						3.70	
ทต.บ่อพลอย	10.00	1	10.00	10.00			10.00												0.00	65,638.41
ทต.หนองรี	2.28	1	2.28	2.28			2.28												0.00	13,243.37
อบต.บ่อพลอย	6.65														1	6.65		6.65	0.00	
อบต.หนองกุ่ม	12.68														1	12.68		12.68	0.00	
อบต.หลุมวัง	8.54	1	8.54	8.54			8.54												0.00	37,145.09
อบต.ช่องค่าน	6.65														1	6.65		6.65	0.00	
อบต.หนองรี	4.00	1	4.00	4.00			4.00												0.00	7,300.00
อบต.หนองกว้าง	4.19														1	4.19		4.19	0.00	
ทต.พนมทวน	5.52	1	5.52	5.52			5.52												0.00	20,130.26
ทต.ตลาดเขต*	4.36	1	4.36	4.36			4.36												0.00	25,471.28
ทต.หนองสาหร่าย	3.59	1	3.59	3.59			3.59												0.00	58,400.00
ทต.รางหวาย	7.30	1	7.30	7.30			7.30												0.00	29,200.00

ตารางที่ 8.2 ข้อมูลการสำรวจขยะมูลฝอย (Second Draft) จ.กาญจนบุรี / สปก. 8

จังหวัด	ปริมาณขยะที่เกิดขึ้น	จำนวน อปท. ที่มีการให้บริการ	พื้นที่ที่มีการให้บริการ											พื้นที่ที่ไม่มีการให้บริการ				ปริมาณขยะที่ถูกนำไปใช้ประโยชน์ (5)+(9)+(17)	ปริมาณขยะสะสม	
			ปริมาณขยะที่เกิดขึ้นใน อปท. พื้นที่ให้บริการ	ปริมาณขยะที่เก็บขนไปกำจัด	ปริมาณขยะที่ถูกนำไปใช้ประโยชน์	ปริมาณขยะที่ไม่มีการให้บริการ	ปริมาณขยะที่กำจัดไม่ถูกต้อง	ปริมาณขยะที่กำจัดถูกต้อง	การนำไปใช้ประโยชน์	การนำไปกำจัด	Landfill	Compost	Incinerator	อื่น ๆ	จำนวน อปท. ที่ไม่มีการให้บริการ	ปริมาณขยะที่เกิดขึ้นใน อปท. พื้นที่ที่ไม่ให้บริการ	ปริมาณขยะที่ถูกนำไปใช้ประโยชน์			ปริมาณขยะที่กำจัดไม่ถูกต้อง
จ.กาญจนบุรี	(ตัน/วัน)	(แห่ง)	(ตัน/วัน)	(ตัน/วัน)	(ตัน/วัน)	(ตัน/วัน)	(ตัน/วัน)	(ตัน/วัน)	(ตัน/วัน)	(ตัน/วัน)	(ตัน/วัน)	(ตัน/วัน)	(ตัน/วัน)	(ตัน/วัน)	(ตัน/วัน)	(ตัน/วัน)	(ตัน/วัน)	(ตัน/วัน)	(ตัน/วัน)	(ตัน)
ทต.ดอนเจดีย์	4.97	1	4.97	4.97			4.97												0.00	30,860.69
อบต.พยอมหวาน**	2.05														1	2.05		2.05	0.00	
อบต.พิงครุ	8.60	1	8.60	8.60			8.60												0.00	6,276.30
อบต.หนองโรง**	6.03														1	6.03		6.03	0.00	
อบต.ทุ่งสมอ**	2.85	1	2.85	2.00	0.85		2.00												0.85	7,300.00
อบต.คองตาเพชร	5.50	1	5.50	3.00	2.50		3.00												2.50	3,996.80
ทต.เอราวัณ	3.00	1	3.00	3.00			3.00												0.00	10,950.00
อบต.บ้านแม่จอบ	4.36														1	4.36		4.36	0.00	
อบต.หนองเป็ด	2.28	1	2.28	2.28			2.28												0.00	831.04
อบต.แม่กระบุง	3.24														1	3.24		3.24	0.00	
อบต.ท่ากระดาน	4.31	1	4.31	4.31			4.31												0.00	6,292.25
อบต.นาสวน**	3.87														1	3.87		3.87	0.00	
อบต.เขาโจศ**	3.58														1	3.58		3.58	0.00	
ทต.วังกะ	7.00	1	7.00	7.00			7.00												0.00	28,105.00
อบต.หนองลู	19.32	1	19.32	19.32			19.32												0.00	77,566.99
อบต.ปรางค์	4.84	1	4.84	4.84			4.84												0.00	5,302.11
อบต.ไผ่ไร่	4.21														1	4.21		4.21	0.00	
ทต.หนองปรือ	7.00	1	7.00	7.00			7.00												0.00	25,447.80
ทต.หนองปลาไหล	6.35	1	6.35	6.35			6.35												0.00	11,597.15
อบต.หนองปรือ	12.47														1	12.47		12.47	0.00	
อบต.สมเด็จพระเจริญ	5.70														1	5.70		5.70	0.00	
ทต.หัวกระเจา	9.78	1	9.78	1.00	8.78		1.00												8.78	3,969.11
ทต.สระลงเรือ	7.65	1	7.65	2.00	5.65		2.00												5.65	
อบต.คองแลล	11.12														1	11.12		11.12	0.00	
อบต.วังไม้	4.10														1	4.10		4.10	0.00	
รวม (ตัน/วัน)	839.53	69.00	501.41	387.04	114.37	-	370.54	16.50	1.35	15.15	-	-	15.15	-	52.00	338.11	-	338.11	115.72	1,540,067.07
รวม (ตัน/ปี)	306,427.23	69.00	183,015.67	141,270.32	41,745.35	-	135,247.82	6,022.50	491.93	5,530.57	-	-	5,530.57	-	52.00	123,411.56	-	123,411.56	42,237.28	1,658,387.35

อปท. รวม 121
เทศบาล 47
อบต. 74

ปริมาณขยะสะสมจากพื้นที่		รวมขยะสะสมใน จ.กาญจนบุรี
นำมายัง จ.กาญจนบุรี		
จ.ราชบุรี	จ.สมุทรสงคราม	1,658,387.35
74,286	44,034	

ตารางที่ 8.2 ข้อมูลการสำรวจขยะมูลฝอย (Second Draft) จ.กาญจนบุรี / สสภ. 8

จังหวัด	ปริมาณขยะที่เกิดขึ้น	จำนวน อปท. ที่มีการให้บริการ	ปริมาณขยะที่เกิดขึ้นใน อปท. พื้นที่ให้บริการ	ปริมาณขยะที่เก็บขนไปกำจัด	ปริมาณขยะที่ถูกนำไปใช้ประโยชน์	ปริมาณขยะที่ไม่มีการให้บริการ	ปริมาณขยะที่กำจัดไม่ถูกต้อง	ปริมาณขยะที่กำจัดถูกต้อง	การนำไปใช้ประโยชน์	การนำไปกำจัด	Landfill	Compost	Incinerator	อื่น ๆ	พื้นที่ที่มีการให้บริการ					พื้นที่ที่ไม่มีการให้บริการ				
															จำนวน อปท. ที่ไม่มีการให้บริการ	ปริมาณขยะที่เกิดขึ้นใน อปท. พื้นที่ให้บริการ	ปริมาณขยะที่ถูกนำไปใช้ประโยชน์	ปริมาณขยะที่กำจัดไม่ถูกต้อง	ปริมาณขยะที่นำไปใช้ประโยชน์ (5)+(9)+(17)	ปริมาณขยะสะสม	จำนวน อปท. ที่ไม่มีการให้บริการ	ปริมาณขยะที่เกิดขึ้นใน อปท. พื้นที่ให้บริการ	ปริมาณขยะที่ถูกนำไปใช้ประโยชน์	ปริมาณขยะที่กำจัดไม่ถูกต้อง
จ.กาญจนบุรี	(ตัน/วัน)	(แห่ง)	(ตัน/วัน)	(ตัน/วัน)	(ตัน/วัน)	(ตัน/วัน)	(ตัน/วัน)	(ตัน/วัน)	(ตัน/วัน)	(ตัน/วัน)	(ตัน/วัน)	(ตัน/วัน)	(ตัน/วัน)	(ตัน/วัน)	(แห่ง)	(ตัน/วัน)	(ตัน/วัน)	(ตัน/วัน)	(ตัน/วัน)	(ตัน/วัน)	(ตัน/วัน)	(ตัน/วัน)	(ตัน)	(ตัน)

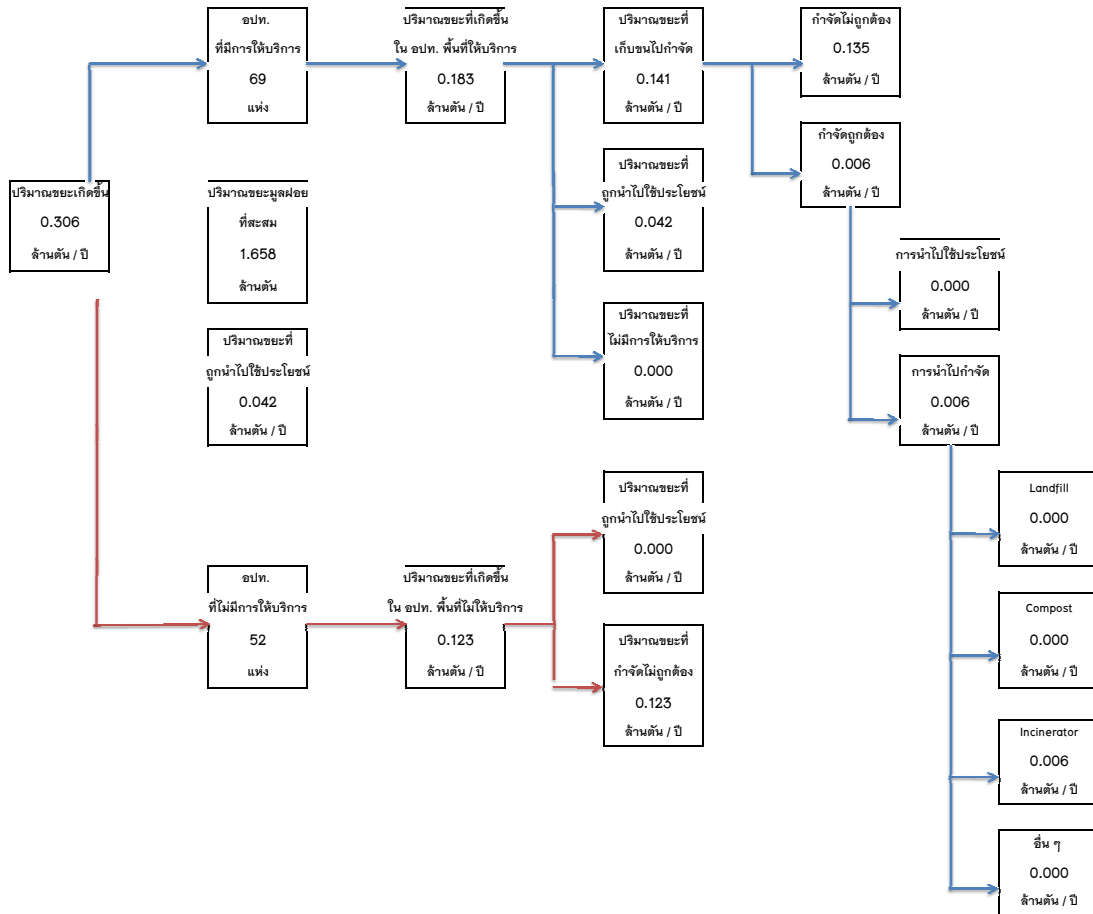

จ.กาญจนบุรี
สสภ. 8

ตารางที่ 8.3 ข้อมูลการสำรวจขยะมูลฝอย (Second Draft) จ.สมุทรสงคราม / สสภ. 8

จังหวัด	ปริมาณขยะที่เกิดขึ้น	จำนวน อปท. ที่มีการให้บริการ	ปริมาณขยะที่เกิดขึ้นใน อปท. พื้นที่ให้บริการ	ปริมาณขยะที่เก็บขนไปกำจัด	ปริมาณขยะที่ถูกนำไปใช้ประโยชน์	ปริมาณขยะที่ไม่มีการให้บริการ	ปริมาณขยะที่กำจัดไม่ถูกต้อง	ปริมาณขยะที่กำจัดถูกต้อง	การนำไปใช้ประโยชน์	การนำไปกำจัด	Landfill	Compost	Incinerator	อื่น ๆ	พื้นที่ที่ไม่มีการให้บริการ					ปริมาณขยะสะสม		
															จำนวน อปท. ที่ไม่มีการให้บริการ	ปริมาณขยะที่เกิดขึ้นใน อปท. พื้นที่ให้บริการ	ปริมาณขยะที่ถูกนำไปใช้ประโยชน์	ปริมาณขยะที่กำจัดไม่ถูกต้อง	ปริมาณขยะที่ถูกนำไปใช้ประโยชน์			
จ.สมุทรสงคราม	(ตัน/วัน)	(แห่ง)	(ตัน/วัน)	(ตัน/วัน)	(ตัน/วัน)	(ตัน/วัน)	(ตัน/วัน)	(ตัน/วัน)	(ตัน/วัน)	(ตัน/วัน)	(ตัน/วัน)	(ตัน/วัน)	(ตัน/วัน)	(ตัน/วัน)	(แห่ง)	(ตัน/วัน)	(ตัน/วัน)	(ตัน/วัน)	(ตัน/วัน)	(ตัน/วัน)	(ตัน/วัน)	(ตัน)

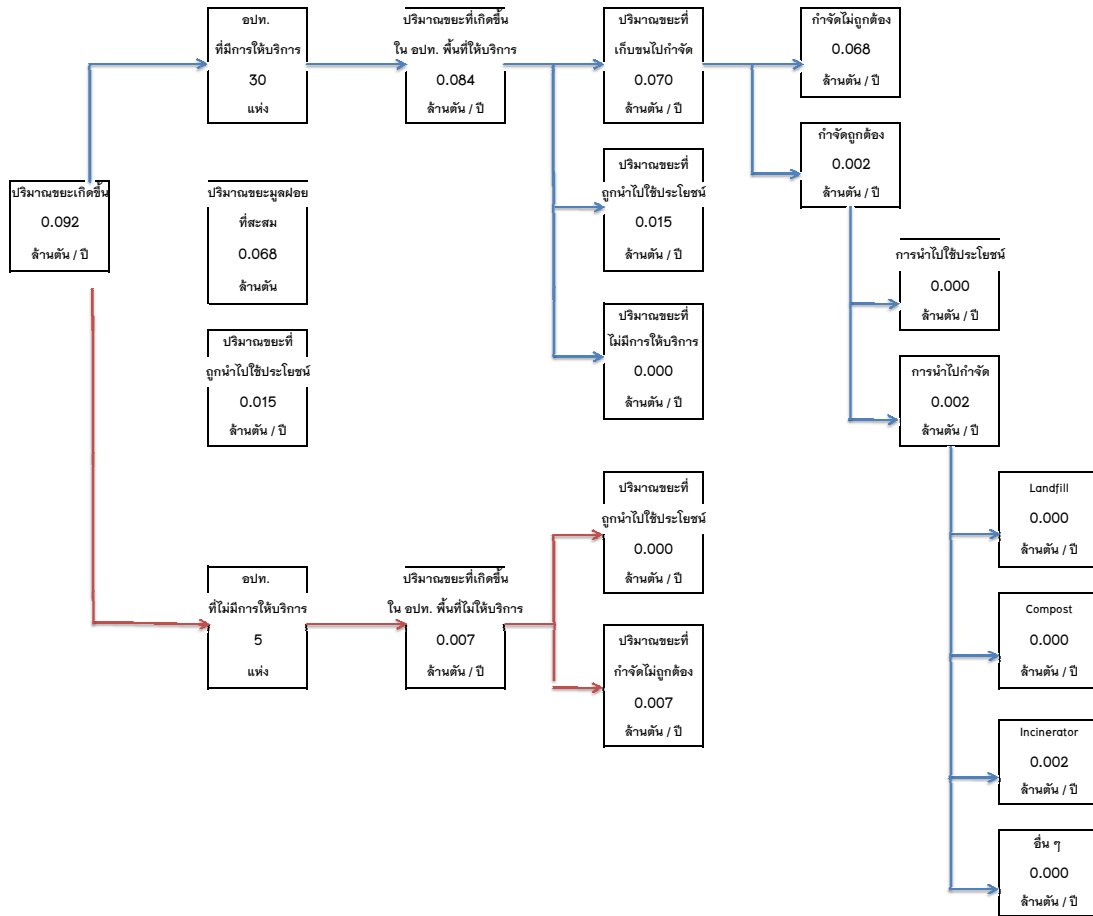

จ.สมุทรสงคราม
สสภ. 8

ตารางที่ 8.4 ข้อมูลการสำรวจขยะมูลฝอย (Second Draft) จ.เพชรบุรี / สสท. 8

จังหวัด	ปริมาณขยะที่เกิดขึ้น	จำนวน อปท. ที่มีการให้บริการ	ปริมาณขยะที่เกิดขึ้นใน อปท. พื้นที่ให้บริการ	ปริมาณขยะที่เก็บขนไปกำจัด	ปริมาณขยะที่ถูกนำไปใช้ประโยชน์	ปริมาณขยะที่ไม่มีการให้บริการ	ปริมาณขยะที่กำจัดไม่ถูกต้อง	ปริมาณขยะที่กำจัดถูกต้อง	การนำไปใช้ประโยชน์	การนำไปกำจัด	Landfill	Compost	Incinerator	อื่น ๆ	พื้นที่ที่ไม่มีการให้บริการ				ปริมาณขยะที่ถูกนำไปใช้ประโยชน์ (5)+(9)+(17)	ปริมาณขยะสะสม (ตัน)	
															จำนวน อปท. ที่ไม่มีการให้บริการ	ปริมาณขยะที่เกิดขึ้นใน อปท. พื้นที่ให้บริการ	ปริมาณขยะที่ถูกนำไปใช้ประโยชน์	ปริมาณขยะที่กำจัดไม่ถูกต้อง			
จ.เพชรบุรี	(ตัน/วัน)	(แห่ง)	(ตัน/วัน)	(ตัน/วัน)	(ตัน/วัน)	(ตัน/วัน)	(ตัน/วัน)	(ตัน/วัน)	(ตัน/วัน)	(ตัน/วัน)	(ตัน/วัน)	(ตัน/วัน)	(ตัน/วัน)	(ตัน/วัน)	(แห่ง)	(ตัน/วัน)	(ตัน/วัน)	(ตัน/วัน)	(ตัน/วัน)	(ตัน)	
ทม.เพชรบุรี	27.38	1	27.38	15.00	12.38			15.00	1.26	13.74			13.74							13.65	
ทต.หัวสะพาน **	6.28	1	6.28	4.00	2.28		4.00													2.28	247.18
ทต.หาดเจ้าสำราญ	4.88	1	4.88	3.50	1.38		3.50													1.38	12,683.03
ทต.หนองเขมาน	6.40														1	6.40		6.40		0.00	
อบต.ช่องสะแก**	6.30	1	6.30	5.00	1.30		5.00													1.30	308.97
อบต.คตมยาง**	4.88														1	4.88		4.88		0.00	
อบต.ดินมะม่วง	4.78	1	4.78	3.00	1.78		3.00													1.78	10,871.17
อบต.ธงชัย**	7.68	1	7.68	6.00	1.68		6.00													1.68	370.76
อบต.นาพันสาม	3.40														1	3.40		3.40		0.00	
อบต.นาไร่	2.26														1	2.26		2.26		0.00	
อบต.บางจาก	1.92														1	1.92		1.92		0.00	
อบต.บางจาม**	3.85	1	3.85	1.50	2.35		1.50													2.35	5,448.72
อบต.บ้านกุ่ม	6.48	1	6.48	2.50	3.98		2.50													3.98	154.49
อบต.บ้านหม้อ	7.39	1	7.39	5.00	2.39		5.00													2.39	18,118.61
อบต.โพพระ	2.00														1	2.00		2.00		0.00	
อบต.โพไร่หวาน	6.00	1	6.00	6.00	0.00		6.00													0.00	21,742.34
อบต.ไร่ส้ม	6.00	1	6.00	6.00	0.00		6.00													0.00	370.76
อบต.สามะโรง**	2.27														1	2.27		2.27		0.00	
อบต.หนองพลับ**	2.13														1	2.13		2.13		0.00	
อบต.หนองโสน	11.00	1	11.00	11.00	0.00		11.00													0.00	679.74
อบต.ต้นมะพร้าว**	2.02														1	2.02		2.02		0.00	
ทม.ชะอำ	50.00	1	50.00	50.00	0.00		50.00													0.00	235,541.97
ทต.นายาง	19.07	1	19.07	10.00	9.07		10.00													9.07	47,108.39
ทต.บางเก่า	20.00	1	20.00	20.00	0.00		20.00													0.00	109,500.00
อบต.ไร่ใหม่พัฒนา**	5.12														1	5.12		5.12		0.00	
อบต.สามพระยา	4.42														1	4.42		4.42		0.00	
อบต.หนองศาลา	2.37	1	2.37	1.00	1.37		1.00													1.37	4,676.68
อบต.ห้วยทรายเหนือ	3.65														1	3.65		3.65		0.00	
ทต.เขาย้อย	15.74	1	15.74	9.00	6.74		9.00													6.74	48,572.56
อบต.เขาย้อย	1.05						0.00								1	1.05		1.05		0.00	
อบต.หนองชุมพล	8.00	1	8.00	8.00	0.00		8.00													0.00	17,520.00
อบต.หนองชุมพลเหนือ	4.21	1	4.21	4.21	0.00		4.21													0.00	9,223.14
อบต.หนองปรัง	3.54	1	3.54	3.54	0.00		3.54													0.00	7,744.41
อบต.หนองปลาไหล	2.44														1	2.44		2.44		0.00	
อบต.ห้วยท่าช้าง**	1.78														1	1.78		1.78		0.00	
อบต.ห้วยไร่**	2.35														1	2.35		2.35		0.00	
ทต.ท่ายาง	58.00	1	58.00	58.00	0.00		58.00													0.00	423,143.39
ทต.หนองจอก	3.00	1	3.00	3.00	0.00		3.00													0.00	28,185.30
ทต.ท่าแลง**	6.07	1	6.07	3.00	3.07		3.00													3.07	185.38
ทต.ท่าไม้รวก	9.17	1	9.17	7.00	2.17		7.00													2.17	2,533.10
อบต.กาดหัววง**	6.34														1	6.34		6.34		0.00	
อบต.เขากะบุ้ก	6.77														1	6.77		6.77		0.00	
อบต.บ้านโหนด	2.52														1	2.52		2.52		0.00	
อบต.เป็กเตียน	1.83														1	1.83		1.83		0.00	
อบต.นาบปลาเค้า**	3.58	1	3.58	3.00	0.58		3.00													0.58	185.13
อบต.ยางพ่อง**	3.28	1	3.28	1.80	1.48		1.80													1.48	6,565.58
อบต.วังโครี**	6.00	1	6.00	6.00	0.00		6.00													0.00	21,886.73
อบต.หนองจอก	4.24														1	4.24		4.24		0.00	
อบต.ท่าค้อย**	2.00														1	2.00		2.00		0.00	

ตารางที่ 8.4 ข้อมูลการสำรวจขยะมูลฝอย (Second Draft) จ.เพชรบุรี / สสภ. 8

จังหวัด	ปริมาณขยะที่เกิดขึ้น	จำนวน อปท. ที่มีการให้บริการ	ปริมาณขยะที่เกิดขึ้นใน อปท. พื้นที่ให้บริการ	ปริมาณขยะที่เก็บขนไปกำจัด	ปริมาณขยะที่ถูกนำไปใช้ประโยชน์	ปริมาณขยะที่ไม่มีการให้บริการ	ปริมาณขยะที่กำจัดไม่ถูกต้อง	ปริมาณขยะที่กำจัดถูกต้อง	การนำไปใช้ประโยชน์	การนำไปกำจัด	Landfill	Compost	Incinerator	อื่น ๆ	พื้นที่ที่มีการให้บริการ					พื้นที่ที่ไม่มีการให้บริการ				
															จำนวน อปท. ที่ไม่มีการให้บริการ	ปริมาณขยะที่เกิดขึ้นใน อปท. พื้นที่ให้บริการ	ปริมาณขยะที่ถูกนำไปใช้ประโยชน์	ปริมาณขยะที่กำจัดไม่ถูกต้อง	ปริมาณขยะที่นำไปใช้ประโยชน์ (5)+(9)+(17)	ปริมาณขยะสะสม	จำนวน อปท. ที่ไม่มีการให้บริการ	ปริมาณขยะที่เกิดขึ้นใน อปท. พื้นที่ให้บริการ	ปริมาณขยะที่ถูกนำไปใช้ประโยชน์	ปริมาณขยะที่กำจัดไม่ถูกต้อง
จ.เพชรบุรี	(ตัน/วัน)	(แห่ง)	(ตัน/วัน)	(ตัน/วัน)	(ตัน/วัน)	(ตัน/วัน)	(ตัน/วัน)	(ตัน/วัน)	(ตัน/วัน)	(ตัน/วัน)	(ตัน/วัน)	(ตัน/วัน)	(ตัน/วัน)	(ตัน/วัน)	(แห่ง)	(ตัน/วัน)	(ตัน/วัน)	(ตัน/วัน)	(ตัน/วัน)	(ตัน/วัน)	(ตัน/วัน)	(ตัน/วัน)	(ตัน/วัน)	(ตัน)

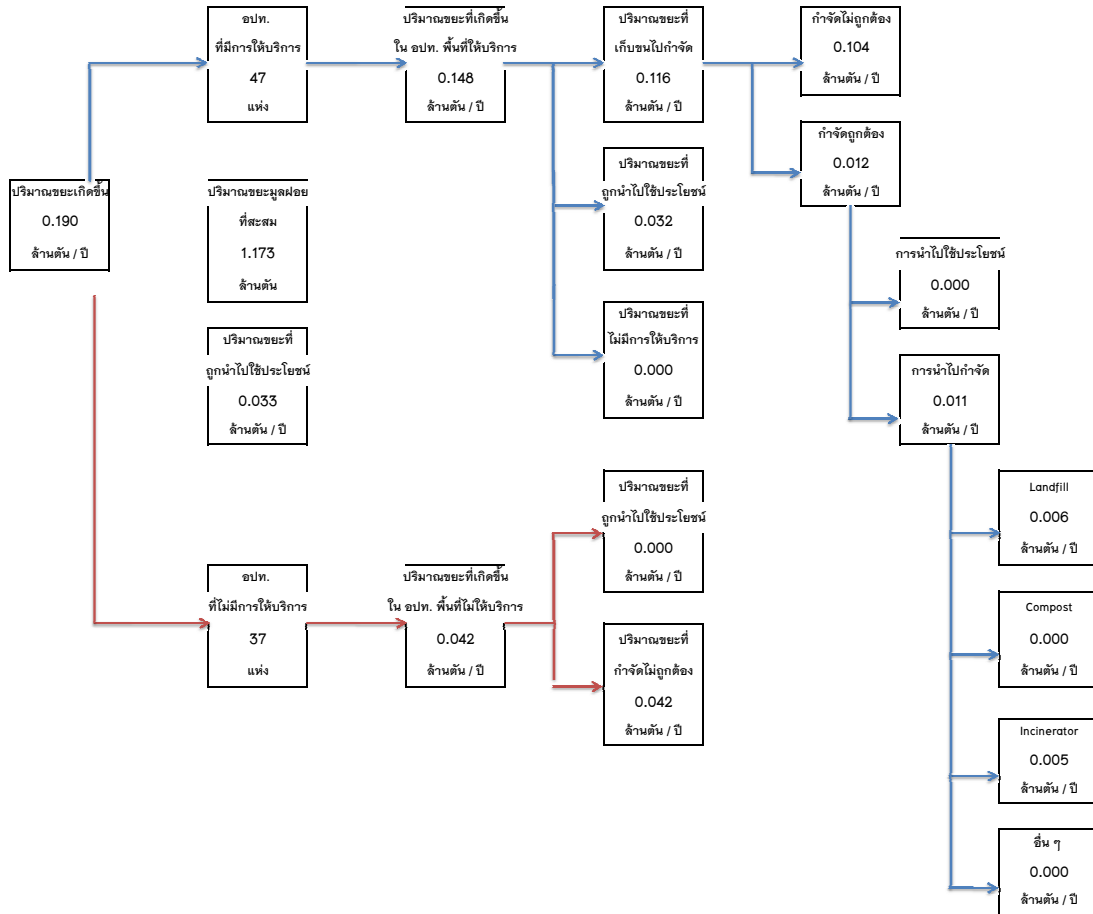

จ.เพชรบุรี
สสภ. 8

ตารางที่ 8.5 ข้อมูลการสำรวจขยะมูลฝอย (Second Draft) จ.ประจวบคีรีขันธ์ / สสภ. 8

จังหวัด	ปริมาณขยะที่เกิดขึ้น	จำนวน อปท. ที่มีการให้บริการ	ปริมาณขยะที่เกิดขึ้นใน อปท. พื้นที่ให้บริการ	ปริมาณขยะที่เก็บขนไปกำจัด	ปริมาณขยะที่ถูกนำไปใช้ประโยชน์	พื้นที่ที่มีการให้บริการ									พื้นที่ที่ไม่มีการให้บริการ						
						ปริมาณขยะที่ไม่มีการให้บริการ	ปริมาณขยะที่กำจัดไม่ถูกต้อง	ปริมาณขยะที่กำจัดถูกต้อง	การนำไปใช้ประโยชน์	การนำไปกำจัด	Landfill	Compost	Incinerator	อื่น ๆ	จำนวน อปท. ที่ไม่มีการให้บริการ	ปริมาณขยะที่เกิดขึ้นใน อปท. พื้นที่ที่ไม่ให้บริการ	ปริมาณขยะที่ถูกนำไปใช้ประโยชน์	ปริมาณขยะที่กำจัดไม่ถูกต้อง	ปริมาณขยะที่ถูกนำไปใช้ประโยชน์ (5)*(9)+(17)	ปริมาณขยะสะสม	
จ.ประจวบคีรีขันธ์	(ตัน/วัน)	(แห่ง)	(ตัน/วัน)	(ตัน/วัน)	(ตัน/วัน)	(ตัน/วัน)	(ตัน/วัน)	(ตัน/วัน)	(ตัน/วัน)	(ตัน/วัน)	(ตัน/วัน)	(ตัน/วัน)	(ตัน/วัน)	(ตัน/วัน)	(ตัน/วัน)	(ตัน/วัน)	(ตัน/วัน)	(ตัน/วัน)	(ตัน/วัน)	(ตัน/วัน)	(ตัน)

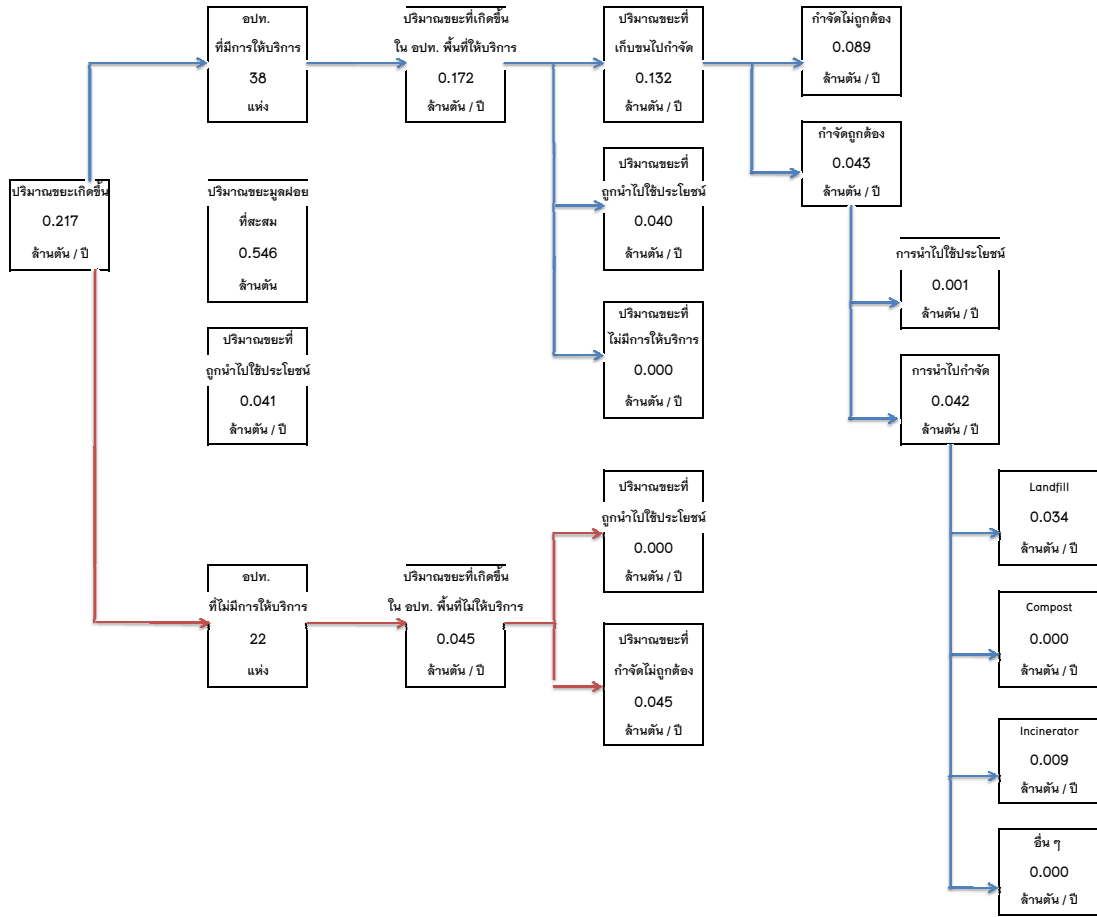

จ.ประจวบคีรีขันธ์
สสภ. 8

จังหวัด	เทศบาล	อบต.	อบจ. ที่มี site	รวม อบท.	ปริมาณขยะที่เกิดขึ้น	พื้นที่ที่มีการให้บริการ										พื้นที่ที่ไม่มีการให้บริการ					ปริมาณขยะที่ถูกนำไปใช้ประโยชน์ (5)+(9)+(17)	ปริมาณขยะสะสม		
						จำนวน อบท. ที่มีการให้บริการ	ปริมาณขยะที่เกิดขึ้นใน อบท. พื้นที่ให้บริการ	ปริมาณขยะที่เก็บขนไปกำจัด	ปริมาณขยะที่ถูกนำไปใช้ประโยชน์	ปริมาณขยะที่ไม่มีการให้บริการ	ปริมาณขยะที่กำจัดไม่ถูกต้อง	ปริมาณขยะที่กำจัดถูกต้อง	การนำไปใช้ประโยชน์	การนำไปกำจัด	Landfill	Compost	Incinerator	อื่น ๆ	จำนวน อบท. ที่ไม่มีการให้บริการ	ปริมาณขยะที่เกิดขึ้นใน อบท. พื้นที่ที่ไม่ให้บริการ			ปริมาณขยะที่ถูกนำไปใช้ประโยชน์	ปริมาณขยะที่กำจัดไม่ถูกต้อง
สสจ. 9	(แห่ง)	(แห่ง)	(แห่ง)	(แห่ง)	(ตัน/ปี)	(แห่ง)	(ตัน/ปี)	(ตัน/ปี)	(ตัน/ปี)	(ตัน/ปี)	(ตัน/ปี)	(ตัน/ปี)	(ตัน/ปี)	(ตัน/ปี)	(ตัน/ปี)	(ตัน/ปี)	(ตัน/ปี)	(ตัน/ปี)	(ตัน/ปี)	(ตัน/ปี)	(ตัน/ปี)	(ตัน/ปี)	(ตัน)	
อุดรธานี	65	115	-	180	592,761.50	113.00	437,403.59	260,224.95	177,178.65	-	138,516.91	121,708.03	10,950.00	110,758.03	110,758.03	-	-	-	67.00	155,357.91	-	155,357.91	188,128.65	7,249.10
หนองคาย	19	48	-	67	180,436.11	47.00	137,969.41	81,920.60	56,048.81	-	19,965.50	61,955.10	6,263.40	55,691.70	55,691.70	-	-	-	20.00	42,466.71	-	42,466.71	62,312.21	17,237.10
เลย	29	71	-	100	237,936.11	66.00	180,547.59	98,636.36	81,911.21	-	97,358.88	1,277.50	-	1,277.50	1,277.50	-	-	-	34.00	57,390.52	-	57,390.52	81,911.21	10,500.28
นครพนม	18	85	-	103	217,548.08	45.00	103,162.45	63,035.50	40,126.95	-	60,863.00	2,372.50	-	2,372.50	2,372.50	-	-	-	58.00	114,385.64	-	114,385.64	40,126.95	47,703.21
สกลนคร	50	91	-	141	379,540.36	53.00	157,375.94	90,541.90	66,834.04	-	31,952.10	58,589.80	-	58,589.80	58,589.80	-	-	-	88.00	222,164.42	547.50	221,616.92	67,381.54	21,869.82
บึงกาฬ	18	41	-	59	129,256.71	50.00	110,512.16	69,346.35	41,165.81	-	55,261.00	14,085.35	-	14,085.35	8,610.35	5,475.00	-	-	9.00	18,744.55	-	18,744.55	41,165.81	18,000.17
รวม	199	451	-	650	1,737,480.89	374.00	1,126,971.14	663,705.68	463,265.46	-	403,717.40	259,988.28	17,213.40	242,774.88	237,299.88	5,475.00	-	-	276.00	610,509.75	547.50	609,962.25	481,026.36	122,599.68

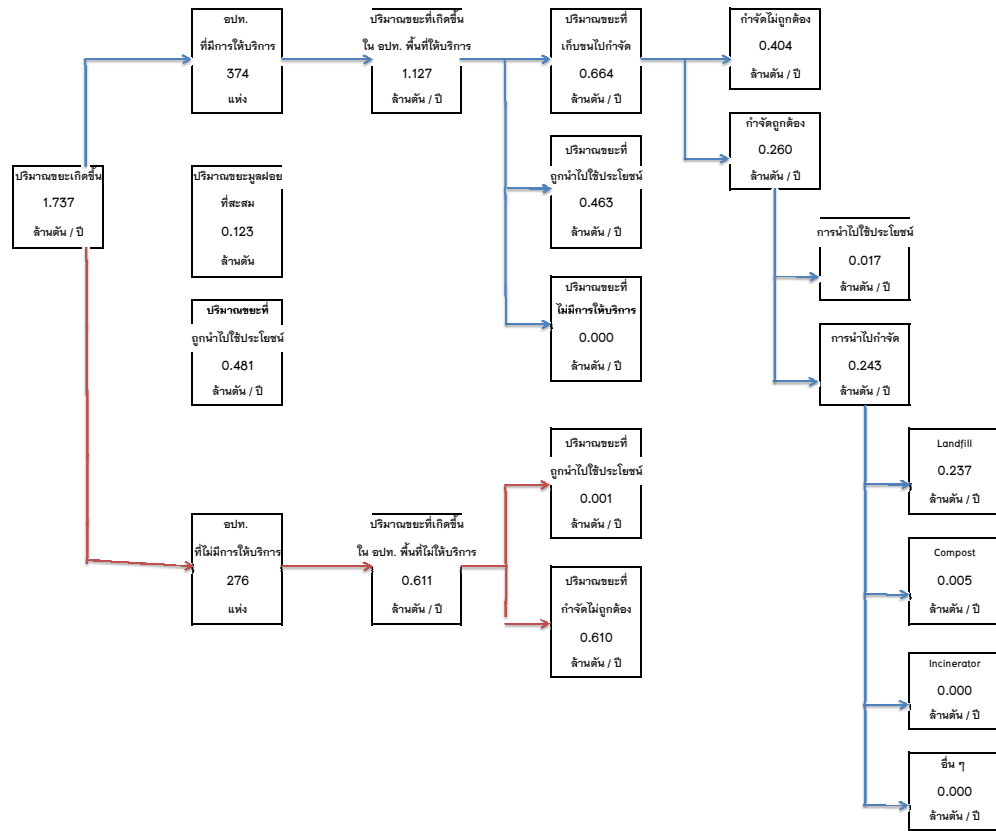

ตารางที่ 9.1 ข้อมูลการสำรวจขยะมูลฝอย (Second Draft) จ.อุตรธานี / สสท. 9

จังหวัด	ปริมาณขยะที่เกิดขึ้น	จำนวน อปท. ที่มีการให้บริการ	พื้นที่ที่มีการให้บริการ										พื้นที่ที่ไม่มีการให้บริการ				ปริมาณขยะสะสม (5)+(9)+(17) (ตัน)				
			ปริมาณขยะที่เกิดขึ้นใน อปท. พื้นที่ให้บริการ (ตัน/วัน)	ปริมาณขยะที่เก็บขนไปกำจัด (ตัน/วัน)	ปริมาณขยะที่ถูกนำไปใช้ประโยชน์ (ตัน/วัน)	ปริมาณขยะที่ไม่มีการให้บริการ (ตัน/วัน)	ปริมาณขยะที่กำจัดไม่ถูกต้อง (ตัน/วัน)	ปริมาณขยะที่กำจัดถูกต้อง (ตัน/วัน)	การนำไปใช้ประโยชน์ (ตัน/วัน)	การนำไปกำจัด (ตัน/วัน)	Landfill (ตัน/วัน)	Compost (ตัน/วัน)	Incinerator (ตัน/วัน)	อื่น ๆ (ตัน/วัน)	จำนวน อปท. ที่ไม่มีการให้บริการ (แห่ง)	ปริมาณขยะที่เกิดขึ้นใน อปท. พื้นที่ที่ไม่ให้บริการ (ตัน/วัน)		ปริมาณขยะที่ถูกนำไปใช้ประโยชน์ (ตัน/วัน)	ปริมาณขยะที่กำจัดไม่ถูกต้อง (ตัน/วัน)		
จ.อุตรธานี	(ตัน/วัน)	(แห่ง)	(ตัน/วัน)	(ตัน/วัน)	(ตัน/วัน)	(ตัน/วัน)	(ตัน/วัน)	(ตัน/วัน)	(ตัน/วัน)	(ตัน/วัน)	(ตัน/วัน)	(ตัน/วัน)	(ตัน/วัน)	(ตัน/วัน)	(ตัน/วัน)	(ตัน/วัน)	(ตัน/วัน)	(ตัน/วัน)	(ตัน/วัน)	(ตัน/วัน)	(ตัน)
อบต.ศรีสวรรค์	2.40														1	2.40		2.40	0.00		
อบต.สามัคคี	5.52	1	5.52	1.50	4.02		1.50												4.02		
อบต.โสมเยี่ยม	3.88	1	3.88	3.00	0.88		3.00												0.88		
อบต.หนองแขวง	9.10	1	9.10	1.00	8.10		1.00												8.10		11.30
ทต.โนนสะอาด	4.81	1	4.81	3.00	1.81		3.00												1.81		
ทต.หนองแขวงโนนสะอาดโนนสะอาด	3.98														1	3.98		3.98	0.00		7.20
อบต.โคกกลาง	6.45														1	6.45		6.45	0.00		
อบต.พนาภิรมย์	6.62														1	6.62		6.62	0.00		4.80
อบต.บึงแก้ว	9.85														1	9.85		9.85	0.00		
อบต.โพธิ์ศรีสวรรค์	7.53														1	7.53		7.53	0.00		
อบต.หนองกุงศรี	0.68														1	0.68		0.68	0.00		
ทต.บ้านดุง	18.57	1	18.57	16.00	2.57		16.00												2.57		60.00
อบต.ดงเย็น	6.08														1	6.08		6.08	0.00		
อบต.รัตนวาปี	4.73														1	4.73		4.73	0.00		
อบต.นาคำ	8.89	1	8.89	6.00	2.89		6.00												2.89		
อบต.นาโหม	9.22														1	9.22		9.22	0.00		
อบต.บ้านจันทน์	11.92														1	11.92		11.92	0.00		
อบต.บ้านซ้อย	7.77														1	7.77		7.77	0.00		
อบต.บ้านดุง	10.85	1	10.85	3.00	7.85		3.00												7.85		
อบต.บ้านดาด	6.33	1	6.33	2.12	4.21			2.12		2.12									4.21		
อบต.บ้านม่วง	7.70	1	7.70	2.00	5.70		2.00												5.70		
อบต.โพธิ์สูง	10.13														1	10.13		10.13	0.00		
อบต.วังทอง	5.58	1	5.58	1.00	4.58		1.00												4.58		
อบต.ชัยภักดิ์	8.57														1	8.57		8.57	0.00		
ทต.บ้านดาด	12.53	1	12.53	10.00	2.53			10.00		10.00									2.53		
ทต.บ้านดือ	7.86	1	7.86	6.00	1.86		6.00												1.86		20.30
ทต.กลางใหญ่	7.85	1	7.85	3.00	4.85		3.00												4.85		16.20
ทต.คำบง	7.09														1	7.09		7.09	0.00		
อบต.ข้าวสาร	5.30														1	5.30		5.30	0.00		
อบต.เขื่อนน้ำ	8.50														1	8.50		8.50	0.00		2.30
อบต.คำด้วง	5.99	1	5.99	2.00	3.99		2.00												3.99		
อบต.จำปาโมง	9.57														1	9.57		9.57	0.00		4.10
อบต.โนนทอง	9.46														1	9.46		9.46	0.00		
อบต.บ้านค้อ	2.93														1	2.93		2.93	0.00		
อบต.บ้านค้อ	4.45	1	4.45	3.00	1.45		3.00												1.45		
อบต.เมืองพาน	7.81														1	7.81		7.81	0.00		
อบต.หนองแขวง	7.41														1	7.41		7.41	0.00		
อบต.หนองหัวคู	6.60														1	6.60		6.60	0.00		
อบต.หายโศก	10.09	1	10.09	4.00	6.09		4.00												6.09		
อบต.นาม่วง	9.42														1	9.42		9.42	0.00		
อบต.ห้วยสามพาด	6.30	1	6.30	2.00	4.30		2.00												4.30		
อบต.สูงจวน	7.09	1	7.09	2.00	5.09		2.00												5.09		
อบต.คชนกถอย	3.85	1	3.85	2.00	1.85		2.00												1.85		
อบต.นาทราย	7.67	1	7.67	4.00	3.67		4.00												3.67		
อบต.บ้านแดง	7.42	1	7.42	4.00	3.42		4.00												3.42		36.00
ทต.เพ็ญ	3.16	1	3.16	3.16			3.16												0.00		56.00
ทต.บ้านธาตุ	16.66	1	16.66	15.00	1.66		15.00												1.66		
อบต.โคกกลาง	6.68	1	6.68	2.00	4.68			2.00		2.00									4.68		
อบต.จอมศรี	8.53														1	8.53		8.53	0.00		

ตารางที่ 9.1 ข้อมูลการสำรวจขยะมูลฝอย (Second Draft) จ.อุตรธานี / สสท. 9

จังหวัด	ปริมาณขยะที่เกิดขึ้น	จำนวน อปท. ที่มีการให้บริการ	พื้นที่ที่มีการให้บริการ										พื้นที่ที่ไม่มีการให้บริการ				ปริมาณขยะที่ถูกนำไปใช้ประโยชน์ (5)+(9)+(17)	ปริมาณขยะสะสม (ตัน)		
			ปริมาณขยะที่เกิดขึ้นใน อปท. พื้นที่ให้บริการ (ตัน/วัน)	ปริมาณขยะที่เก็บขนไปกำจัด (ตัน/วัน)	ปริมาณขยะที่ถูกนำไปใช้ประโยชน์ (ตัน/วัน)	ปริมาณขยะที่ไม่มีการให้บริการ (ตัน/วัน)	ปริมาณขยะที่กำจัดไม่ถูกต้อง (ตัน/วัน)	ปริมาณขยะที่กำจัดถูกต้อง (ตัน/วัน)	การนำไปใช้ประโยชน์ (ตัน/วัน)	การนำไปกำจัด (ตัน/วัน)	Landfill (ตัน/วัน)	Compost (ตัน/วัน)	Incinerator (ตัน/วัน)	อื่น ๆ (ตัน/วัน)	จำนวน อปท. ที่ไม่มีการให้บริการ (แห่ง)	ปริมาณขยะที่เกิดขึ้นใน อปท. พื้นที่ให้บริการ (ตัน/วัน)			ปริมาณขยะที่ถูกนำไปใช้ประโยชน์ (ตัน/วัน)	ปริมาณขยะที่กำจัดไม่ถูกต้อง (ตัน/วัน)
จ.อุตรธานี	(ตัน/วัน)	(แห่ง)																		
อบต.เขียหวาง	13.15	1	13.15	2.00	11.15			2.00		2.00	2.00								11.15	
อบต.เดาไห	5.75														1	5.75		5.75	0.00	2.00
อบต.นาบัว	5.76														1	5.76		5.76	0.00	18.00
อบต.นาโพ	11.17	1	11.17	6.00	5.17		6.00												5.17	
อบต.บ้านเหล่า	7.81	1	7.81	6.00	1.81		6.00												1.81	
อบต.เพ็ญ	9.44														1	9.44		9.44	0.00	
อบต.สร้างเนิน	5.43														1	5.43		5.43	0.00	36.00
อบต.สูงเสี้ย	10.15	1	10.15	3.00	7.15		3.00												7.15	
ทม.อุตรธานี	255.49	1	255.49	160.00	95.49		160.00	30.00		130.00	130.00								125.49	
ทม.โนนสูง-น้ำคำ	11.51	1	11.51	10.00	1.51		10.00			10.00	10.00								1.51	
ทต.หนองไผ่	4.56	1	4.56	4.00	0.56		4.00			4.00	4.00								0.56	
ทต.นาข่า	6.45	1	6.45	5.00	1.45		5.00			5.00	5.00								1.45	
ทต.นิคมสงเคราะห์	3.68														1	3.68		3.68	0.00	
ทต.บ้านจัน	6.35	1	6.35	3.33	3.02		3.33			3.33	3.33								3.02	
ทต.หนองบัว	32.14	1	32.14	22.00	10.14		22.00			22.00	22.00								10.14	
ทต.หนองขอมกว้าง	7.19	1	7.19	2.00	5.19		2.00			2.00	2.00								5.19	
อบต.กุดสระ	6.00	1	6.00	1.77	4.23		1.77			1.77	1.77								4.23	
อบต.โคกสะอาด	4.36														1	4.36		4.36	0.00	
อบต.เขียงหิน	9.41	1	9.41	7.00	2.41		7.00			7.00	7.00								2.41	
อบต.เขียงหิน	14.53	1	14.53	14.00	0.53		14.00			14.00	14.00								0.53	
อบต.นาแก้ว	6.43	1	6.43	2.00	4.43		2.00			2.00	2.00								4.43	
อบต.นาข่า	6.10	1	6.10	6.00	0.10		6.00			6.00	6.00								0.10	
อบต.นาดี	4.48	1	4.48	1.13	3.35		1.13			1.13	1.13								3.35	
อบต.นิคมสงเคราะห์	10.88														1	10.88		10.88	0.00	
อบต.โนนสูง	7.77	1	7.77	2.50	5.27		2.50			2.50	2.50								5.27	
อบต.บ้านขาว	9.27	1	9.27	2.50	6.77		2.50			2.50	2.50								6.77	
อบต.บ้านจัน	7.58	1	7.58	2.37	5.21		2.37			2.37	2.37								5.21	
อบต.สามพร้าว	14.76	1	14.76	10.00	4.76		10.00			10.00	10.00								4.76	
อบต.หนองน้ำคำ	10.99	1	10.99	2.00	8.99		2.00			2.00	2.00								8.99	
อบต.หนองไธ	11.32	1	11.32	1.33	9.99		1.33			1.33	1.33								9.99	
อบต.หม่อม	5.92	1	5.92	1.83	4.09		1.83			1.83	1.83								4.09	
ทต.ผาลูก	15.36	1	15.36	10.00	5.36		10.00			10.00	10.00								5.36	
ทต.ลำพันขาด*	4.28	1	4.28	2.00	2.28		2.00			2.00	2.00								2.28	
อบต.คำโคกสูง	4.96	1	4.96	2.00	2.96		2.00			2.00	2.00								2.96	9.00
อบต.หนองกุงทับม้า	7.47	1	7.47	1.00	6.47		1.00			1.00	1.00								6.47	
ทต.วังสามหมอ	8.00	1	8.00	8.00			8.00			8.00	8.00								0.00	
ทต.หนองหญ้าไซ	7.79														1	7.79		7.79	0.00	
ทต.บะยาว	9.15														1	9.15		9.15	0.00	
ทต.ศรีธาตุ	6.00	1	6.00	6.00			6.00			6.00	6.00								0.00	3,360.00
ทต.หัวน้ำคำ	10.87														1	10.87		10.87	0.00	
ทต.จำปี	8.13	1	8.13	3.00	5.13		3.00			3.00	3.00								5.13	
ทต.บ้านโป่ง	5.67														1	5.67		5.67	0.00	
อบต.ดาวทอง	5.65														1	5.65		5.65	0.00	
อบต.นาเยือง	4.65														1	4.65		4.65	0.00	
อบต.ศรีธาตุ	2.25														1	2.25		2.25	0.00	
อบต.หนองนกเขียน	3.92														1	3.92		3.92	0.00	
ทต.สร้างคอม	7.53	1	7.53	2.00	5.53		2.00			2.00	2.00								5.53	
อบต.เขียงตา	5.00	1	5.00	5.00			5.00			5.00	5.00								0.00	
อบต.นาสะอาด	2.04														1	2.04		2.04	0.00	

จังหวัด	ปริมาณขยะที่เกิดขึ้น	จำนวน อปท. ที่มีการให้บริการ	ปริมาณขยะที่เกิดขึ้นใน อปท. พื้นที่ให้บริการ	ปริมาณขยะที่เก็บขนไปกำจัด	ปริมาณขยะที่ถูกนำไปใช้ประโยชน์	ปริมาณขยะที่ไม่มีการให้บริการ	ปริมาณขยะที่กำจัดไม่ถูกต้อง	ปริมาณขยะที่กำจัดถูกต้อง	การนำไปใช้ประโยชน์	การนำไปกำจัด	Landfill	Compost	Incinerator	อื่น ๆ	พื้นที่ที่ไม่มีการให้บริการ					ปริมาณขยะสะสม
															จำนวน อปท. ที่ไม่มีการให้บริการ	ปริมาณขยะที่เกิดขึ้นใน อปท. พื้นที่ที่ไม่ให้บริการ	ปริมาณขยะที่ถูกนำไปใช้ประโยชน์	ปริมาณขยะที่กำจัดไม่ถูกต้อง	ปริมาณขยะที่ถูกนำไปใช้ประโยชน์ (5)×(9)+(17)	
จ.อุดรธานี	(ตัน/วัน)	(แห่ง)	(ตัน/วัน)	(ตัน/วัน)	(ตัน/วัน)	(ตัน/วัน)	(ตัน/วัน)	(ตัน/วัน)	(ตัน/วัน)	(ตัน/วัน)	(ตัน/วัน)	(ตัน/วัน)	(ตัน/วัน)	(ตัน/วัน)	(แห่ง)	(ตัน/วัน)	(ตัน/วัน)	(ตัน/วัน)	(ตัน/วัน)	(ตัน)

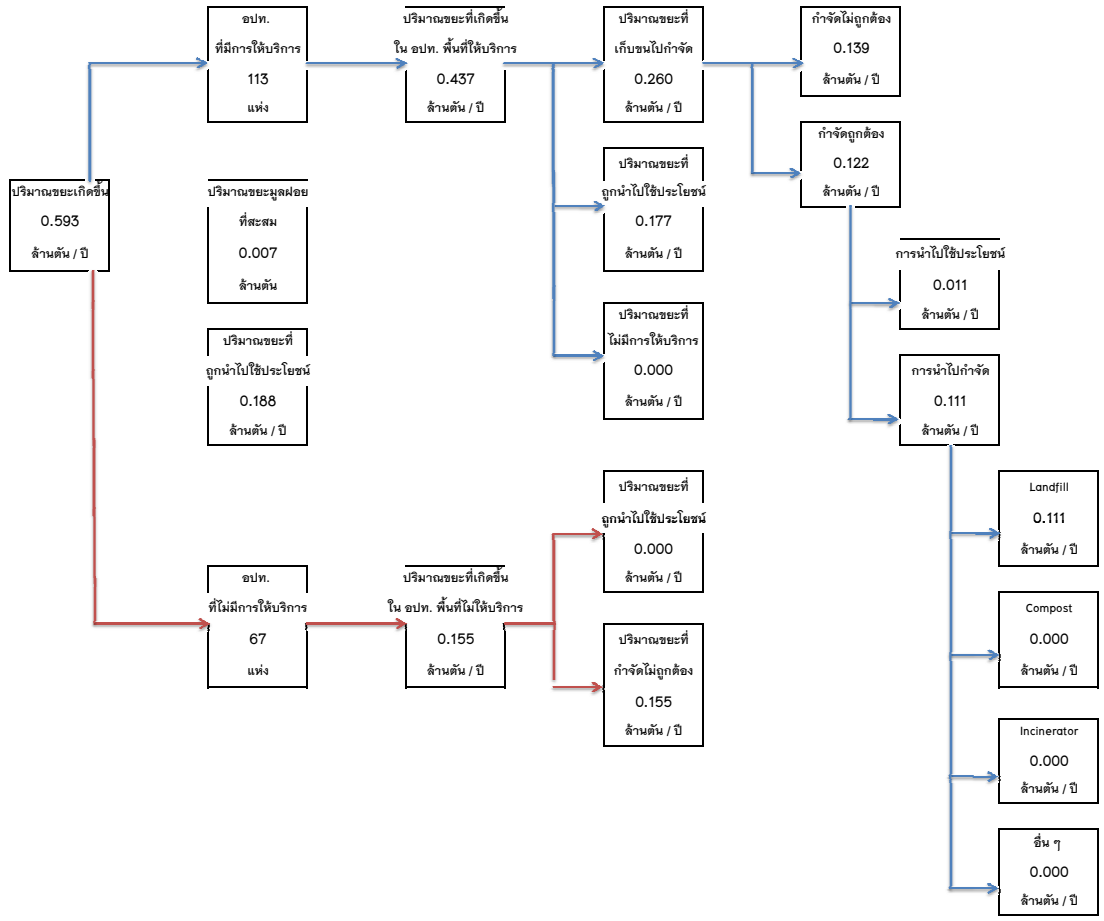

จ.อุดรธานี
สสภ. 9

ตารางที่ 9.2 ข้อมูลการสำรวจขยะมูลฝอย (Second Draft) จ.หนองคาย / สสภ. 9

จังหวัด	ปริมาณขยะที่เกิดขึ้น	พื้นที่ที่มีการให้บริการ													พื้นที่ที่ไม่มีการให้บริการ					ปริมาณขยะสะสม
		จำนวน อปท. ที่มีการให้บริการ	ปริมาณขยะที่เกิดขึ้นใน อปท. พื้นที่ให้บริการ	ปริมาณขยะที่เก็บขนไปกำจัด	ปริมาณขยะที่ถูกนำไปใช้ประโยชน์	ปริมาณขยะที่ไม่มีการให้บริการ	ปริมาณขยะที่กำจัดไม่ถูกต้อง	ปริมาณขยะที่กำจัดถูกต้อง	การนำไปใช้ประโยชน์	การนำไปกำจัด	Landfill	Compost	Incinerator	อื่น ๆ	จำนวน อปท. ที่ไม่มีการให้บริการ	ปริมาณขยะที่เกิดขึ้นใน อปท. พื้นที่ให้บริการ	ปริมาณขยะที่ถูกนำไปใช้ประโยชน์	ปริมาณขยะที่กำจัดไม่ถูกต้อง	ปริมาณขยะที่ถูกนำไปใช้ประโยชน์ (5)+(9)+(17)	
จ.หนองคาย	(ตัน/วัน)	(แห่ง)	(ตัน/วัน)	(ตัน/วัน)	(ตัน/วัน)	(ตัน/วัน)	(ตัน/วัน)	(ตัน/วัน)	(ตัน/วัน)	(ตัน/วัน)	(ตัน/วัน)	(ตัน/วัน)	(ตัน/วัน)	(ตัน/วัน)	(ตัน/วัน)	(ตัน/วัน)	(ตัน/วัน)	(ตัน/วัน)	(ตัน/วัน)	(ตัน)

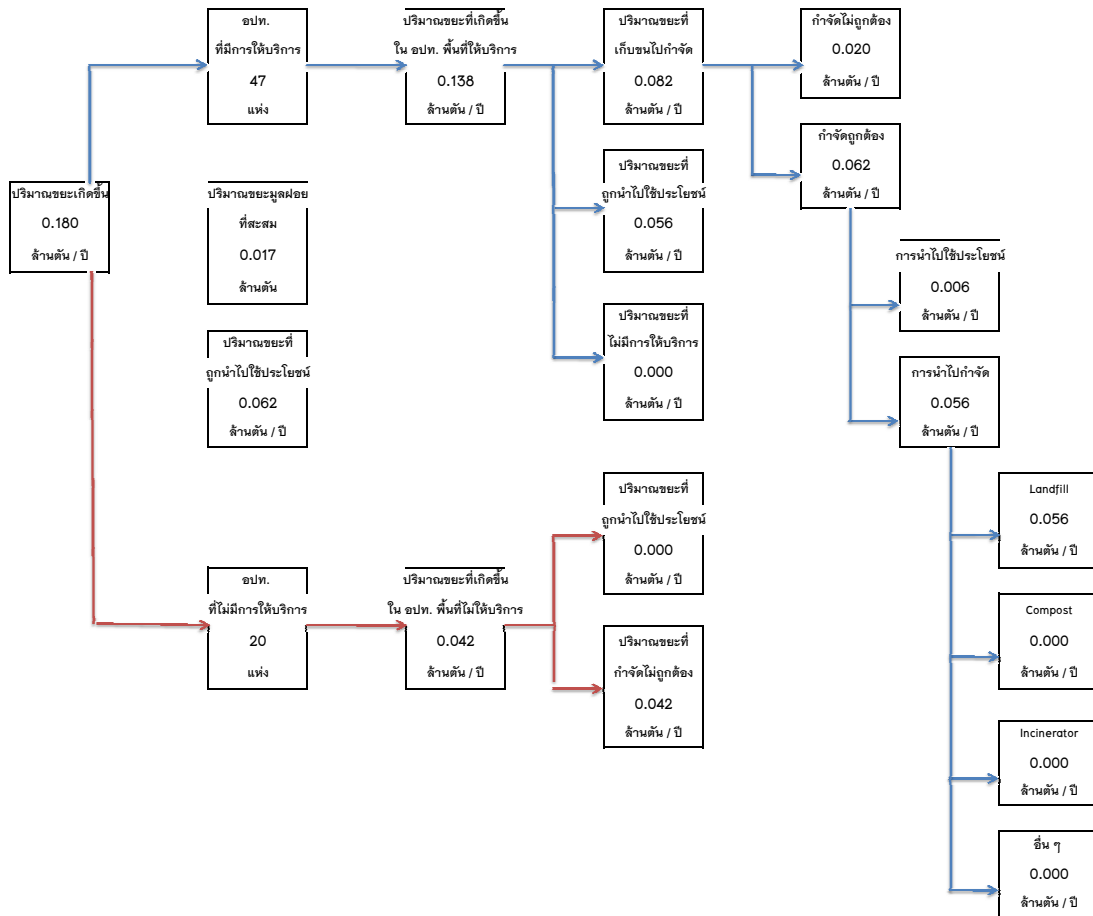

จ.หนองคาย
สสภ. 9

ตารางที่ 9.3 ข้อมูลการสำรวจขยะมูลฝอย (Second Draft) จ.เลย / สสจ. 9

จังหวัด	ปริมาณขยะที่เกิดขึ้น	จำนวน อปท. ที่มีการให้บริการ	พื้นที่ที่มีการให้บริการ										พื้นที่ที่ไม่มีการให้บริการ				ปริมาณขยะสะสม (5)+(9)+(17) (ตัน)		
			ปริมาณขยะที่เกิดขึ้นใน อปท. ที่ให้บริการ	ปริมาณขยะที่เก็บขนไปกำจัด	ปริมาณขยะที่ถูกนำไปใช้ประโยชน์	ปริมาณขยะที่ไม่มีการให้บริการ	ปริมาณขยะที่กำจัดไม่ถูกต้อง	ปริมาณขยะที่กำจัดถูกต้อง	การนำไปใช้ประโยชน์	การนำไปกำจัด	Landfill	Compost	Incinerator	อื่น ๆ	จำนวน อปท. ที่ไม่มีการให้บริการ	ปริมาณขยะที่เกิดขึ้นใน อปท. ที่ไม่ให้บริการ		ปริมาณขยะที่ถูกนำไปใช้ประโยชน์	ปริมาณขยะที่กำจัดไม่ถูกต้อง
จ.เลย	(ตัน/วัน)	(แห่ง)	(ตัน/วัน)	(ตัน/วัน)	(ตัน/วัน)	(ตัน/วัน)	(ตัน/วัน)	(ตัน/วัน)	(ตัน/วัน)	(ตัน/วัน)	(ตัน/วัน)	(ตัน/วัน)	(ตัน/วัน)	(ตัน/วัน)	(ตัน/วัน)	(ตัน/วัน)	(ตัน/วัน)	(ตัน/วัน)	
ทต.เขาแก้ว	8.14	1	8.14	2.00	6.14			2.00										6.14	3.60
ทต.เชียงคาน	15.00	1	15.00	15.00	0.00			15.00										0.00	
ทต.ธาตุ	5.00	1	5.00	2.80	2.20			2.80										2.20	
อบต.จอมศรี	5.00	1	5.00	5.00	0.00			5.00										0.00	1.80
อบต.เชียงคาน	4.05	1	4.05	4.05	0.00			4.05										0.00	
อบต.นาข้าว	10.37	1	10.37	2.73	7.64			2.73										7.64	
อบต.บุษม	7.02	1	7.02	3.30	3.72			3.30										3.72	
อบต.ป่ากุดม	5.63	1	5.63	1.67	3.96			1.67										3.96	
อบต.หาทรราชขาว	2.31														1	2.31		2.31	0.00
ทต.ด่านซ้าย	5.82	1	5.82	3.50	2.32				3.50		3.50	3.50						2.32	
ทต.ศรีสองรัก *	5.84	1	5.84	5.84	0.00			5.84										0.00	3.60
อบต.กาสะทอน	6.95														1	6.95		6.95	0.00
อบต.โคกงาม	4.32														1	4.32		4.32	0.00
อบต.นาดี	3.42	1	3.42	2.00	1.42			2.00										1.42	
อบต.นาหอ	0.76														1	0.76		0.76	0.00
อบต.ป่ากวมิน	2.05														1	2.05		2.05	0.00
อบต.โป่ง	5.49														1	5.49		5.49	0.00
อบต.โพธิ์สูง	4.48														1	4.48		4.48	0.00
อบต.วังยาว	3.28	1	3.28	2.00	1.28			2.00										1.28	
อบต.หินปูน	3.09														1	3.09		3.09	0.00
ทต.หัวสี	7.23	1	7.23	5.00	2.23			5.00										2.23	
อบต.โคกใหญ่	2.79														1	2.79		2.79	0.00
อบต.ท่าลี่	3.59	1	3.59	3.59	0.00			3.59										0.00	
อบต.น้ำเค็ม	4.75	1	4.75	1.50	3.25			1.50										3.25	2.10
อบต.หนองผือ	6.38	1	6.38	1.50	4.88			1.50										4.88	
อบต.เขาฮี	4.18	1	4.18	2.00	2.18			2.00										2.18	
ทต.นาด้วง	10.04	1	10.04	3.00	7.04			3.00										7.04	
ทต.นาตอกคำ	12.13	1	12.13	2.62	9.51			2.62										9.51	
อบต.หัวสวรรค์	2.79	1	2.79	2.00	0.79			2.00										0.79	
อบต.ท่าสะอาด	3.40	1	3.40	1.00	2.40			1.00										2.40	
อบต.นาด้วง	2.40														1	2.40		2.40	0.00
ทต.นาแก้ว	4.10	1	4.10	3.00	1.10			3.00										1.10	
อบต.นาทิง	1.88														1	1.88		1.88	0.00
อบต.นาตาล	2.80														1	2.80		2.80	0.00
อบต.เหล่ากอหก	1.82														1	1.82		1.82	0.00
อบต.แสนมา	1.65	1	1.65	0.70	0.95			0.70										0.95	1.80
ทต.เชียงกลม	5.11	1	5.11	1.70	3.41			1.70										3.41	
ทต.ป่ากษม	3.34	1	3.34	2.80	0.54			2.80										0.54	6.00
ทต.คอนลา *	5.51	1	5.51	4.00	1.51			4.00										1.51	
อบต.ชมเจริญ	4.10	1	4.10	0.60	3.50			0.60										3.50	
อบต.ป่ากษม	4.95	1	4.95	2.00	2.95			2.00										2.95	
อบต.หัวบ่อหิน	3.75	1	3.75	1.17	2.59			1.17										2.59	
อบต.หัวบ่อหิน	4.67	1	4.67	3.00	1.67			3.00										1.67	
อบต.หาดคัมภีร์	3.00	1	3.00	3.00	0.00			3.00										0.00	
ทต.ท่าช้างสีทอง	10.97	1	10.97	3.00	7.97			3.00										7.97	2.40
ทต.โนนเปือยแดง	10.96														1	10.96		10.96	0.00
อบต.โนนป่าซาง	6.92	1	6.92	1.00	5.92			1.00										5.92	19.59
อบต.บ้านเพิน	5.06	1	5.06	4.00	1.06			4.00										1.06	10.80
อบต.ผาขาว	6.06	1	6.06	2.00	4.06			2.00										4.06	699.20

ตารางที่ 9.3 ข้อมูลการสำรวจขยะมูลฝอย (Second Draft) จ.เลย / สสท. 9

จังหวัด	ปริมาณขยะที่เกิดขึ้น	จำนวน อปท. ที่มีการให้บริการ	พื้นที่ที่มีการให้บริการ										พื้นที่ที่ไม่มีการให้บริการ				ปริมาณขยะที่ถูกนำไปใช้ประโยชน์ (5)+(9)+(17)	ปริมาณขยะสะสม (ตัน)					
			ปริมาณขยะที่เกิดขึ้นใน อปท. ที่ให้บริการ	ปริมาณขยะที่เก็บขนไปกำจัด	ปริมาณขยะที่ถูกนำไปใช้ประโยชน์	ปริมาณขยะที่ไม่มีการให้บริการ	ปริมาณขยะที่ไม่กำจัดไม่ถูกต้อง	ปริมาณขยะที่กำจัดถูกต้อง	การนำไปใช้ประโยชน์	การนำไปกำจัด	Landfill	Compost	Incinerator	อื่น ๆ	จำนวน อปท. ที่ไม่มีการให้บริการ	ปริมาณขยะที่เกิดขึ้นใน อปท. พื้นที่ที่ไม่ให้บริการ			ปริมาณขยะที่ถูกนำไปใช้ประโยชน์	ปริมาณขยะที่ไม่กำจัดไม่ถูกต้อง			
จ.เลย	(ตัน/วัน)	(แห่ง)	(ตัน/วัน)	(ตัน/วัน)	(ตัน/วัน)	(ตัน/วัน)	(ตัน/วัน)	(ตัน/วัน)	(ตัน/วัน)	(ตัน/วัน)	(ตัน/วัน)	(ตัน/วัน)	(ตัน/วัน)	(ตัน/วัน)	(ตัน/วัน)	(ตัน/วัน)	(ตัน/วัน)	(ตัน/วัน)	(ตัน/วัน)	(ตัน/วัน)	(ตัน)		
ทต.ภูกระดึง	7.70	1	7.70	5.00	2.70		5.00														2.70		
ทต.หนองหิน	9.85	1	9.85	2.57	7.28		2.57															7.28	
อบต.ผานกเค้า	5.28															1	5.28		5.28			0.00	
อบต.ภูกระดึง	1.74															1	1.74		1.74			0.00	
อบต.ศรีฐาน	13.66	1	13.66	1.50	12.16		1.50															12.16	2,887.50
อบต.พิมายลัม	6.08															1	6.08		6.08			0.00	
ทต.ร่องจิก	3.18	1	3.18	1.73	1.45		1.73															1.45	
ทต.ร่องจิก	4.99															1	4.99		4.99			0.00	
อบต.พาคาลา	1.95															1	1.95		1.95			0.00	
อบต.เปลาบ่า	3.50	1	3.50	1.00	2.50		1.00															2.50	
อบต.สามตม	2.36															1	2.36		2.36			0.00	
อบต.หนองบัว	1.50	1	1.50	1.50	0.00		1.50															0.00	3.60
อบต.หาดค่าง	1.97															1	1.97		1.97			0.00	
อบต.แม่่งศรีภูมิ	3.39															1	3.39		3.39			0.00	
อบต.ภูหอ	5.96															1	5.96		5.96			0.00	
อบต.เลอวังโฮสย์	4.13															1	4.13		4.13			0.00	
อบต.หนองคัน	4.10	1	4.10	2.00	2.10		2.00															2.10	
อบต.หัวซอสีเสียด	3.77															1	3.77		3.77			0.00	
ทม.เลย	40.00	1	40.00	38.00	2.00		38.00															2.00	3,900.00
ทต.นาดีนคำ	11.88	1	11.88	2.30	9.58		2.30															9.58	
ทต.นาโง่ง	9.93	1	9.93	3.10	6.83		3.10															6.83	
ทต.นาฮี	6.89	1	6.89	2.67	4.02		2.67															4.02	
ทต.น้ำสวย	3.66	1	3.66	1.23	2.42		1.23															2.42	
ทต.นาอาน	12.15	1	12.15	10.40	1.75		10.40															1.75	
อบต.กาคู	6.27	1	6.27	1.73	4.54		1.73															4.54	
อบต.กาทอง	2.36															1	2.36		2.36			0.00	
อบต.ชัยพฤกษ์	6.01	1	6.01	2.47	3.54		2.47															3.54	
อบต.นาแถม	6.15	1	6.15	1.30	4.85		1.30															4.85	
อบต.น้ำสวย	6.90	1	6.90	3.00	3.90		3.00															3.90	
อบต.น้ำหมาน	3.50															1	3.50		3.50			0.00	
อบต.เมือง	11.01	1	11.01	9.50	1.51		9.50															1.51	
อบต.ศรีสองรัก	7.33	1	7.33	2.00	5.33		2.00															5.33	
อบต.เสี้ยว	3.26	1	3.26	1.00	2.26		1.00															2.26	
ทม.วังสะพุง	21.40	1	21.40	13.07	8.34		13.07															8.34	
ทต.ศรีสงคราม	12.13	1	12.13	12.00	0.13		12.00															0.13	360.00
ทต.ปากปวน	8.10	1	8.10	5.00	3.10		5.00															3.10	2,400.00
อบต.เขาหลวง	9.05	1	9.05	2.60	6.45		2.60															6.45	
อบต.โคกขี้ผึ้ง	13.43															1	13.43		13.43			0.00	
อบต.ทรายขาว	12.70	1	12.70	3.40	9.30		3.40															9.30	
อบต.ผาน้อย	11.90	1	11.90	2.27	9.63		2.27															9.63	
อบต.ผานิ่ง	4.07	1	4.07	2.00	2.07		2.00															2.07	
อบต.วังสะพุง	4.32	1	4.32	1.83	2.48		1.83															2.48	
อบต.หนองงิ้ว	4.60															1	4.60		4.60			0.00	
อบต.หนองหญ้าปล้อง	14.89															1	14.89		14.89			0.00	
อบต.หาดข่า	3.77	1	3.77	3.00	0.77		3.00															0.77	
อบต.ปวนทุ	8.94															1	8.94		8.94			0.00	
อบต.หนองหิน	4.84															1	4.84		4.84			0.00	
ทต.เอราวัณ	10.23	1	10.23	7.00	3.23		7.00															3.23	41.04
ทต.ผานินทร์แปลง	20.00	1	20.00	20.00	0.00		20.00															0.00	61.78

ตารางที่ 9.3 ข้อมูลการสำรวจขยะมูลฝอย (Second Draft) จ.เลย / สสภ. 9

จังหวัด	ปริมาณขยะที่เกิดขึ้น	จำนวน อปท. ที่มีการให้บริการ	ปริมาณขยะที่เกิดขึ้นใน อปท. พื้นที่ให้บริการ	ปริมาณขยะที่เก็บขนไปกำจัด	ปริมาณขยะที่ถูกนำไปใช้ประโยชน์	ปริมาณขยะที่ไม่มีการให้บริการ	ปริมาณขยะที่กำจัดไม่ถูกต้อง	ปริมาณขยะที่กำจัดถูกต้อง	การนำไปใช้ประโยชน์	การนำไปกำจัด	Landfill	Compost	Incinerator	อื่น ๆ	พื้นที่ที่มีการให้บริการ					พื้นที่ที่ไม่มีการให้บริการ				
															จำนวน อปท. ที่ไม่มีการให้บริการ	ปริมาณขยะที่เกิดขึ้นใน อปท. พื้นที่ที่ไม่มีการให้บริการ	ปริมาณขยะที่ถูกนำไปใช้ประโยชน์	ปริมาณขยะที่กำจัดไม่ถูกต้อง	ปริมาณขยะที่ถูกนำไปใช้ประโยชน์ (5)+(9)+(17)	ปริมาณขยะสะสม	จำนวน อปท. ที่ไม่มีการให้บริการ	ปริมาณขยะที่เกิดขึ้นใน อปท. พื้นที่ที่ไม่มีการให้บริการ	ปริมาณขยะที่ถูกนำไปใช้ประโยชน์	ปริมาณขยะที่กำจัดไม่ถูกต้อง
จ.เลย	(ตัน/วัน)	(แห่ง)	(ตัน/วัน)	(ตัน/วัน)	(ตัน/วัน)	(ตัน/วัน)	(ตัน/วัน)	(ตัน/วัน)	(ตัน/วัน)	(ตัน/วัน)	(ตัน/วัน)	(ตัน/วัน)	(ตัน/วัน)	(ตัน/วัน)	(ตัน/วัน)	(แห่ง)	(ตัน/วัน)	(ตัน/วัน)	(ตัน/วัน)	(ตัน/วัน)	(ตัน/วัน)	(ตัน)		
อบต.ทรัพย์ไพวัลย์	4.07														1	4.07		4.07	0.00					
อบต.หาสามยอด	6.87														1	6.87		6.87	0.00					
รวม (ตัน/วัน)	651.89	66.00	494.85	270.24	224.41	-	266.74	3.50	-	3.50	3.50	-	-	-	34.00	157.23	-	157.23	224.41	10,500.28				
รวม (ตัน/ปี)	237,938.11	66.00	180,547.59	98,636.38	81,911.21	-	97,358.88	1,277.50	-	1,277.50	1,277.50	-	-	-	34.00	57,390.52	-	57,390.52	81,911.21	10,500.28				
	237,938.11		180,547.59	98,636.38				1,277.50		1,277.50						57,390.52			81,911.21					

อปท. รวม 100
เทศบาล 29
อบต. 71

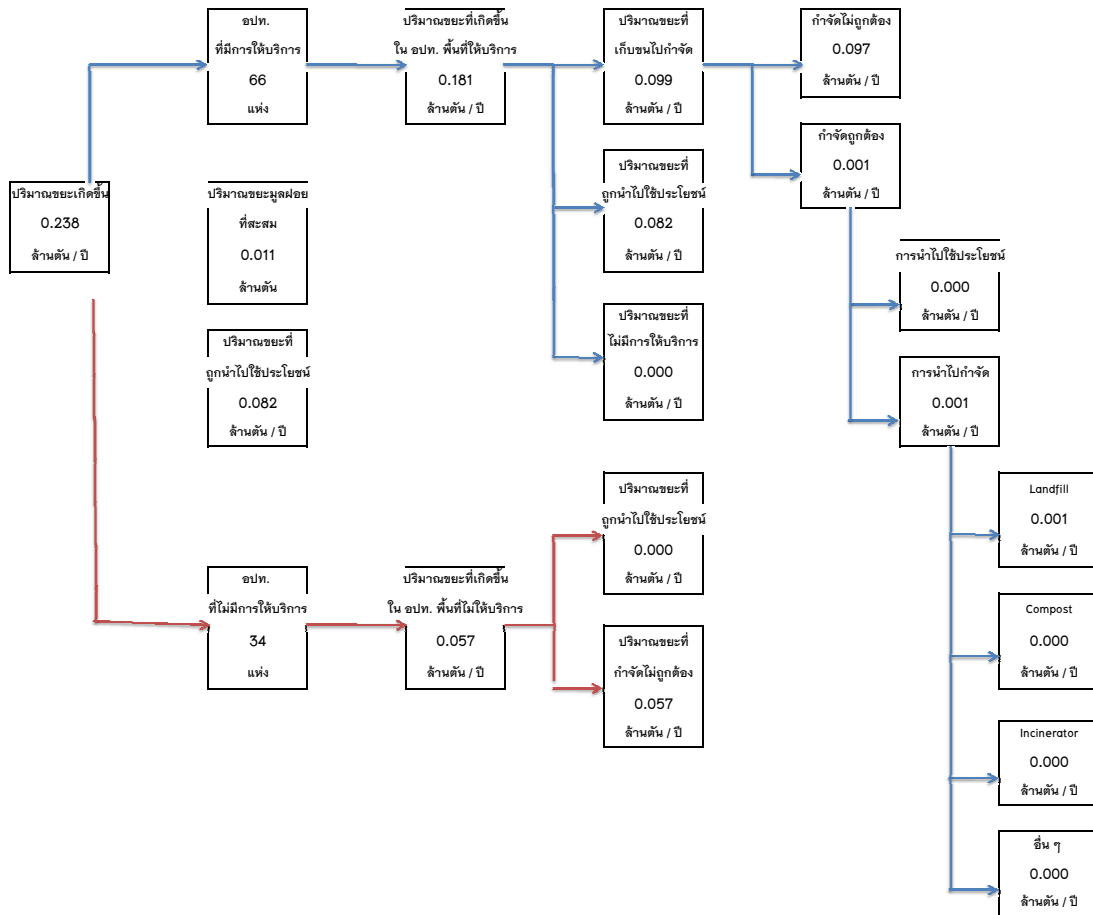

จ.เลย
สสภ. 9

ตารางที่ 9.4 ข้อมูลการสำรวจขยะมูลฝอย (Second Draft) จ.นครพนม / สสท. 9

จังหวัด	ปริมาณขยะที่เกิดขึ้น	จำนวน อปท. ที่มีการให้บริการ	พื้นที่ที่มีการให้บริการ							พื้นที่ที่ไม่มีการให้บริการ							ปริมาณขยะที่ถูกนำไปใช้ประโยชน์ (5)+(9)+(17) (ตัน/วัน)	ปริมาณขยะสะสม (ตัน)				
			ปริมาณขยะที่เกิดขึ้นใน อปท. ที่ให้บริการ	ปริมาณขยะที่เก็บขนไปกำจัด	ปริมาณขยะที่ถูกนำไปใช้ประโยชน์	ปริมาณขยะที่ไม่มีการให้บริการ	ปริมาณขยะที่กำจัดไม่ถูกต้อง	ปริมาณขยะที่กำจัดถูกต้อง	การนำไปใช้ประโยชน์	การนำไปกำจัด	Landfill	Compost	Incinerator	อื่น ๆ	จำนวน อปท. ที่ไม่มีการให้บริการ	ปริมาณขยะที่เกิดขึ้นใน อปท. ที่ไม่ให้บริการ			ปริมาณขยะที่ถูกนำไปใช้ประโยชน์	ปริมาณขยะที่กำจัดไม่ถูกต้อง		
จ.นครพนม	(ตัน/วัน)	(แห่ง)	(ตัน/วัน)	(ตัน/วัน)	(ตัน/วัน)	(ตัน/วัน)	(ตัน/วัน)	(ตัน/วัน)	(ตัน/วัน)	(ตัน/วัน)	(ตัน/วัน)	(ตัน/วัน)	(ตัน/วัน)	(ตัน/วัน)	(แห่ง)	(ตัน/วัน)	(ตัน/วัน)	(ตัน/วัน)	(ตัน/วัน)			
ทต.ท่าอุเทน	5.06	1	5.06	4.50	0.56		4.50												0.56			
ทต.เวินพระบาท	6.15														1	6.15		6.15		0.00		
อบต.ไชยบุรี	7.69	1	7.69	2.00	5.69		2.00													5.69		
อบต.ท่าจันทน์	7.72														1	7.72		7.72		0.00		
อบต.โนนศาล	6.72														1	6.72		6.72		0.00		
อบต.หนอง	4.67	1	4.67	1.50	3.17		1.50													3.17		
อบต.พะทาย	3.93														1	3.93		3.93		0.00		
อบต.รามราช	7.89	1	7.89	1.17	6.72		1.17													6.72		
อบต.หนองเตา	3.89														1	3.89		3.89		0.00		
ทต.ธาตุพนม	16.00	1	16.00	15.30	0.70		15.30													0.70	2,080.08	
ทต.น้ำก่ำ	3.00	1	3.00	2.00	1.00		2.00														1.00	
ทต.มีนแดง	7.07	1	7.07	7.00	0.07		7.00														0.07	
ทต.ธาตุพนม(ธาตุพนมใต้)*	6.23	1	6.23	6.23	0.00		6.23														0.00	
ทต.นาหว้า	3.61	1	3.61	3.50	0.11		3.50														0.11	
อบต.กุศฉิม	4.02														1	4.02		4.02		0.00		
อบต.คชนางหงส์	6.14	1	6.14	1.20	4.94		1.20														4.94	
อบต.นาถอน	7.97														1	7.97		7.97		0.00		
อบต.พระกลาตุ่ง	5.65														1	5.65		5.65		0.00		
อบต.โพนแพง	4.30	1	4.30	2.00	2.30		2.00														2.30	
อบต.แสนพัน	3.67														1	3.67		3.67		0.00		
อบต.สูงเม่น	5.24														1	5.24		5.24		0.00		
ทต.นาแก	4.68	1	4.68	3.00	1.68			3.00		3.00	3.00										1.68	
ทต.พระซอง	5.20	1	5.20	2.00	3.20		2.00														3.20	
อบต.บ้านเข็ญ	7.24														1	7.24		7.24		0.00		
อบต.คำพิ	4.31														1	4.31		4.31		0.00		
อบต.นาแก	3.87														1	3.87		3.87		0.00		
อบต.นาคู	5.70														1	5.70		5.70		0.00		
อบต.นาเมือง	3.65														1	3.65		3.65		0.00		
อบต.บ้านแก้ง	5.96														1	5.96		5.96		0.00		
อบต.พิมาน	5.63														1	5.63		5.63		0.00		
อบต.ทุ่งแก	6.27														1	6.27		6.27		0.00		
อบต.สิงห์	3.33														1	3.33		3.33		0.00		
อบต.หนองบ่อ	5.75														1	5.75		5.75		0.00		
อบต.หนองสังข์	6.63														1	6.63		6.63		0.00		
อบต.คชนาค	5.00	1	5.00	1.50	3.50		1.50														3.50	
อบต.นาทม	7.69														1	7.69		7.69		0.00		
อบต.หนองซน	8.01	1	8.01	0.50	7.51		0.50														7.51	
ทต.นาหว้า	12.40	1	12.40	5.00	7.40		5.00														7.40	30.78
อบต.ท่าเรือ	4.88														1	4.88		4.88		0.00		
อบต.นาคูใหญ่	3.95	1	3.95	1.00	2.95		1.00														2.95	
อบต.นาจัว	4.91														1	4.91		4.91		0.00		
อบต.นาหว้า	5.58	1	5.58	4.00	1.58		4.00														1.58	
อบต.บ้านเสียว	5.93														1	5.93		5.93		0.00		
อบต.เหล่าพัฒนา	9.19														1	9.19		9.19		0.00	0.87	
ทต.บ้านแพง	9.07	1	9.07	7.00	2.07		7.00														2.07	
อบต.นาเช	2.04														1	2.04		2.04		0.00		
อบต.นาจัว	4.72	1	4.72	4.00	0.72		4.00														0.72	
อบต.โนนล้อม	2.99														1	2.99		2.99		0.00		
อบต.โพนทอง	4.05														1	4.05		4.05		0.00		

ตารางที่ 9.4 ข้อมูลการสำรวจขยะมูลฝอย (Second Draft) จ.นครพนม / สสท. 9

จังหวัด	ปริมาณขยะที่เกิดขึ้น	จำนวน อปท. ที่มีการให้บริการ	พื้นที่ที่มีการให้บริการ								พื้นที่ที่ไม่มีการให้บริการ					ปริมาณขยะสะสม (ตัน)				
			ปริมาณขยะที่เกิดขึ้นใน อปท. พื้นที่ให้บริการ (ตัน/วัน)	ปริมาณขยะที่เก็บขนไปกำจัด (ตัน/วัน)	ปริมาณขยะที่ถูกนำไปใช้ประโยชน์ (ตัน/วัน)	ปริมาณขยะที่ไม่มีการให้บริการ (ตัน/วัน)	ปริมาณขยะที่กำจัดไม่ถูกต้อง (ตัน/วัน)	ปริมาณขยะที่กำจัดถูกต้อง (ตัน/วัน)	การนำไปใช้ประโยชน์	การนำไปกำจัด	Landfill	Compost	Incinerator	อื่น ๆ	จำนวน อปท. ที่ไม่มีการให้บริการ (แห่ง)		ปริมาณขยะที่เกิดขึ้นใน อปท. พื้นที่ที่ไม่ให้บริการ (ตัน/วัน)	ปริมาณขยะที่ถูกนำไปใช้ประโยชน์ (ตัน/วัน)	ปริมาณขยะที่ถูกกำจัดไม่ถูกต้อง (ตัน/วัน)	ปริมาณขยะที่ถูกนำไปใช้ประโยชน์ (5)+(9)+(17) (ตัน/วัน)
อบต.หนองนาง	8.50														1	8.50		8.50	0.00	
ทต.ปลาปาก	3.94														1	3.94		3.94	0.00	
อบต.กุลาไค้	2.76														1	2.76		2.76	0.00	
อบต.โคกสว่าง	4.29														1	4.29		4.29	0.00	
อบต.โคกลุง	4.99														1	4.99		4.99	0.00	
อบต.นวมะชัย	5.31														1	5.31		5.31	0.00	
อบต.ปลาปาก	6.07														1	6.07		6.07	0.00	
อบต.มหาชัย	5.37														1	5.37		5.37	0.00	
อบต.หนองเทาใหญ่	2.86														1	2.86		2.86	0.00	
อบต.หนองฮี	6.88														1	6.88		6.88	0.00	
ทต.โพนสวรรค์	6.20	1	6.20	6.00	0.20		6.00												0.20	
อบต.นาขมิ้น	8.37														1	8.37		8.37	0.00	
อบต.นาโง	4.24														1	4.24		4.24	0.00	
อบต.นาหว้าบ่อ	5.30														1	5.30		5.30	0.00	
อบต.บ้านค้อ	11.76														1	11.76		11.76	0.00	
อบต.โพนจาม	4.49														1	4.49		4.49	0.00	
อบต.โพนบก	5.55	1	5.55	1.00	4.55		1.00												4.55	
ทต.โพนสวรรค์	6.62	1	6.62	5.00	1.62		5.00												1.62	
ทต.นครพนม	30.62	1	30.62	30.00	0.62		30.00												0.62	45,000.00
ทต.หนองญาติ	10.88	1	10.88	10.80	0.08		10.80												0.08	
อบต.กุรุคุ	7.39	1	7.39	4.00	3.39		4.00												3.39	
อบต.ขามเฒ่า	7.93	1	7.93	3.30	4.63		3.30												4.63	
อบต.คำเตย	3.00	1	3.00	1.50	1.50		1.50												1.50	
อบต.คชขวาง	3.00	1	3.00	1.00	2.00		1.00												2.00	16.29
อบต.ท่าค้อ	2.50	1	2.50	1.60	0.90		1.60												0.90	
อบต.นทรวาย	2.00	1	2.00	0.90	1.10		0.90												1.10	
อบต.นาราชควาย	6.75	1	6.75	3.00	3.75		3.00												3.75	
อบต.บ้านกลาง	2.50	1	2.50	1.50	1.00		1.50												1.00	
อบต.บ้านฝั่ง	6.00	1	6.00	4.00	2.00		4.00												2.00	
อบต.โพธิ์ตาก	6.06	1	6.06	2.00	4.06		2.00												4.06	
อบต.วังสามวัง	7.71														1	7.71		7.71	0.00	
อบต.อาจสามารถ	6.04														1	6.04		6.04	0.00	
ทต.เรณูนคร	5.04	1	5.04	5.00	0.04		5.00												0.04	540.00
อบต.โคกหินแฮ่	3.00	1	3.00	0.50	2.50		0.50												2.50	
อบต.ท่าลาด	2.77														1	2.77		2.77	0.00	-
อบต.นาขาม	3.55														1	3.55		3.55	0.00	
อบต.นางาม	3.00	1	3.00	1.20	1.80		1.20												1.80	
อบต.โพนทอง	3.83														1	3.83		3.83	0.00	
อบต.เรณู	4.25														1	4.25		4.25	0.00	
อบต.เรณูใต้	4.70														1	4.70		4.70	0.00	
อบต.หนองย่างหิน	3.99	1	3.99	2.50	1.49		2.50												1.49	
อบต.โคกสี	2.93														1	2.93		2.93	0.00	
อบต.ยอดเขา	4.55	1	4.55	1.00	3.55		1.00												3.55	
อบต.วังยาง	3.93														1	3.93		3.93	0.00	
ทต.ศรีสงคราม	5.36	1	5.36	3.50	1.86			3.50			3.50	3.50							1.86	
ทต.บ้านข่า	5.00	1	5.00	1.00	4.00		1.00												4.00	
อบต.ท่าบ่อสงคราม	4.52	1	4.52	3.00	1.52		3.00												1.52	11.28
อบต.นาคำ	8.45														1	8.45		8.45	0.00	
อบต.นาเคือ	5.69														1	5.69		5.69	0.00	

ตารางที่ 9.4 ข้อมูลการสำรวจขยะมูลฝอย (Second Draft) จ.นครพนม / สสภ. 9

จังหวัด	ปริมาณขยะที่เกิดขึ้น	จำนวน อปท. ที่มีการให้บริการ	ปริมาณขยะที่เกิดขึ้นใน อปท. พื้นที่ให้บริการ	ปริมาณขยะที่เก็บขนไปกำจัด	ปริมาณขยะที่ถูกนำไปใช้ประโยชน์	ปริมาณขยะที่ไม่มีการให้บริการ	ปริมาณขยะที่กำจัดไม่ถูกต้อง	ปริมาณขยะที่กำจัดถูกต้อง	การนำไปใช้ประโยชน์	การนำไปกำจัด	Landfill	Compost	Incinerator	อื่น ๆ	พื้นที่ที่ไม่มีการให้บริการ					ปริมาณขยะสะสม
															จำนวน อปท. ที่ไม่มีการให้บริการ	ปริมาณขยะที่เกิดขึ้นใน อปท. พื้นที่ให้บริการ	ปริมาณขยะที่ถูกนำไปใช้ประโยชน์	ปริมาณขยะที่กำจัดไม่ถูกต้อง	ปริมาณขยะที่ถูกนำไปใช้ประโยชน์ (5)+(9)+(17)	
จ.นครพนม	(ตัน/วัน)	(แห่ง)	(ตัน/วัน)	(ตัน/วัน)	(ตัน/วัน)	(ตัน/วัน)	(ตัน/วัน)	(ตัน/วัน)	(ตัน/วัน)	(ตัน/วัน)	(ตัน/วัน)	(ตัน/วัน)	(ตัน/วัน)	(ตัน/วัน)	(แห่ง)	(ตัน/วัน)	(ตัน/วัน)	(ตัน/วัน)	(ตัน/วัน)	(ตัน)

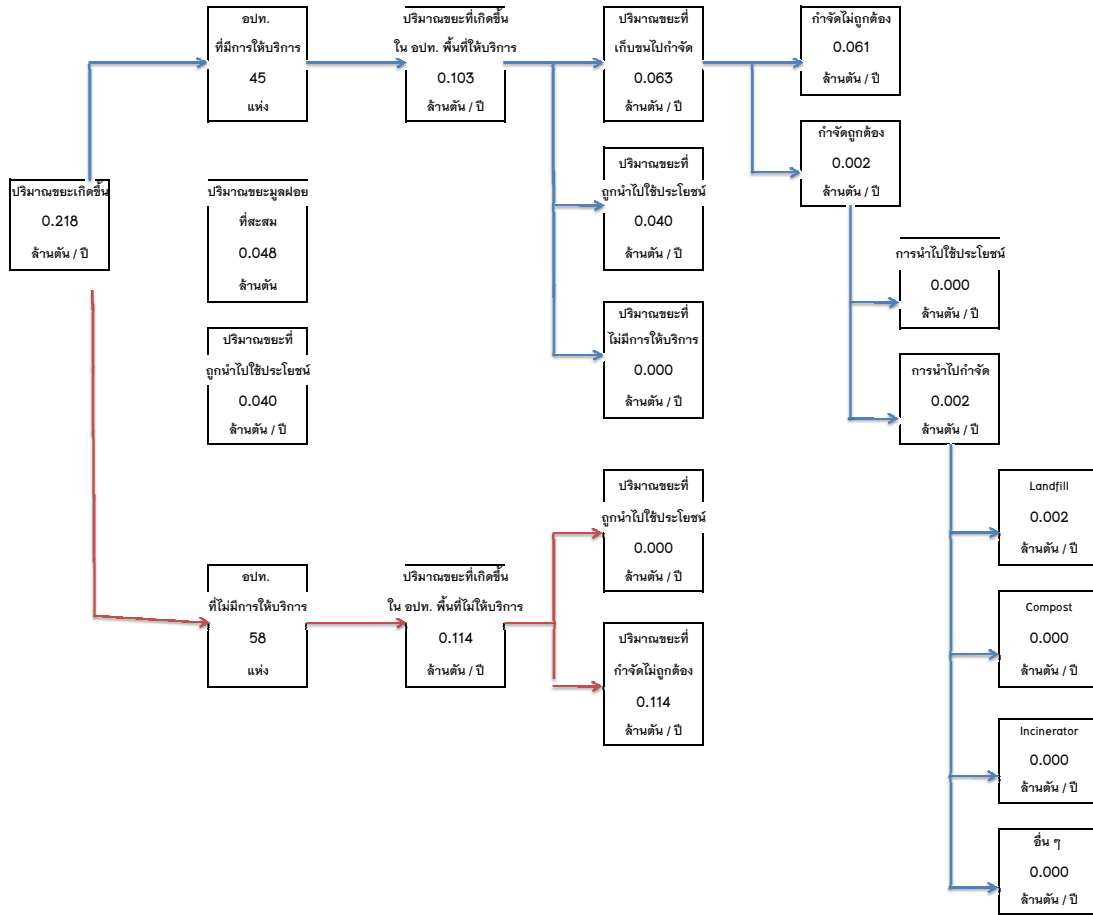

ตารางที่ 9.5 ข้อมูลการสำรวจขยะมูลฝอย (Second Draft) จ.สกลนคร / สสจ. 9

จังหวัด	ปริมาณขยะที่เกิดขึ้น (ตัน/วัน)	จำนวน อปท. ที่มีการให้บริการ (แห่ง)	พื้นที่ที่มีการให้บริการ											พื้นที่ที่ไม่มีการให้บริการ				ปริมาณขยะสะสม (ตัน)			
			ปริมาณขยะที่เกิดขึ้นใน อปท. ที่ให้บริการ (ตัน/วัน)	ปริมาณขยะที่เก็บขนไปกำจัด (ตัน/วัน)	ปริมาณขยะที่ถูกนำไปใช้ประโยชน์ (ตัน/วัน)	ปริมาณขยะที่ไม่มีการให้บริการ (ตัน/วัน)	ปริมาณขยะที่กำจัดไม่ถูกต้อง (ตัน/วัน)	ปริมาณขยะที่กำจัดถูกต้อง (ตัน/วัน)	การนำไปใช้ประโยชน์ (ตัน/วัน)	การนำไปกำจัด (ตัน/วัน)	Landfill (ตัน/วัน)	Compost (ตัน/วัน)	Incinerator (ตัน/วัน)	อื่น ๆ (ตัน/วัน)	จำนวน อปท. ที่ไม่มีการให้บริการ (แห่ง)	ปริมาณขยะที่เกิดขึ้นใน อปท. ที่ไม่ให้บริการ (ตัน/วัน)	ปริมาณขยะที่ถูกนำไปใช้ประโยชน์ (ตัน/วัน)		ปริมาณขยะที่กำจัดไม่ถูกต้อง (ตัน/วัน)	ปริมาณขยะที่ถูกนำไปใช้ประโยชน์ (5)+(9)+(17) (ตัน/วัน)	
จ.สกลนคร																					
ทต.กุศบาท	5.12	1	5.12	0.92	4.20			0.92												4.20	216.00
ทต.กุศเขต(กุศบาท)*	5.95														1	5.95		5.95		0.00	
ทต.กุศโห	9.56														1	9.56	0.50	9.06		0.50	
อบต.นาเมือง	8.46														1	8.46		8.46		0.00	
ทต.กุสุมาลย์	2.27	1	2.27	2.27	0.00			2.27										0.00		0.00	
อบต.กุสุมาลย์	5.67														1	5.67		5.67		0.00	
อบต.โพธิ์พิศาล	8.99														1	8.99		8.99		0.00	
อบต.นาโพธิ์	7.09														1	7.09		7.09		0.00	
อบต.คุ้มจาน	9.11														1	9.11		9.11		0.00	
อบต.นาเพียง	6.96														1	6.96		6.96		0.00	
ทต.คำตากลิ	8.50	1	8.50	8.00	0.50			8.00		8.00	8.00							0.00	0.50		
ทต.แพด	4.00	1	4.00	1.00	3.00			1.00		1.00	1.00							0.00	3.00		
อบต.คำตากลิ	4.46	1	4.46	1.00	3.46			1.00		1.00	1.00							0.00	3.46		72.00
อบต.นาเนดี	3.00	1	3.00	0.60	2.40			0.60		0.60	0.60							0.00	2.40		
อบต.หนองบัวสิม	7.85														1	7.85		7.85		0.00	
ทต.คลองโอบ	4.50	1	4.50	1.67	2.83			1.67		1.67	1.67							0.00	2.83		
อบต.คำม่วงคำ	6.41														1	6.41		6.41		0.00	
อบต.แม่ทนมัท	7.89														1	7.89		7.89		0.00	
อบต.เหล่าโพธิ์ค้อ	3.81														1	3.81		3.81		0.00	
ทต.เจริญศิลป์	6.85	1	6.85	3.00	3.85			3.00										0.00	3.85		
อบต.เจริญศิลป์	5.91														1	5.91		5.91		0.00	
อบต.ทุ่งแก	4.53														1	4.53		4.53		0.00	
อบต.โคกศิลา	4.47														1	4.47		4.47		0.00	
อบต.บ้านเหล่า	10.46														1	10.46		10.46		0.00	
อบต.หนองแปน	7.72														1	7.72		7.72		0.00	
อบต.บึงทวาย	4.84														1	4.84		4.84		0.00	
อบต.เต่าฮอย	3.50	1	3.50	1.50	2.00			1.50		1.50	1.50							0.00	2.00		
อบต.นาตาล	4.97														1	4.97		4.97		0.00	
อบต.จันทร์เพ็ญ	6.53														1	6.53		6.53		0.00	
อบต.นิคมน้ำขุ่น	4.67														1	4.67		4.67		0.00	
อบต.หนองปลิง	4.50	1	4.50	4.00	0.50			4.00										0.00	0.50		198.00
อบต.สุวรรณคาม	3.66														1	3.66		3.66		0.00	
อบต.หนองบัว	1.59														1	1.59		1.59		0.00	
ทต.บ้านม่วง	3.72	1	3.72	3.00	0.72			3.00		3.00	3.00							0.00	0.72		150.00
ทต.หัวหว้า	3.00	1	3.00	0.66	2.34			0.66		0.66	0.66							0.00	2.34		
อบต.คหมีทอง	6.66														1	6.66		6.66		0.00	
อบต.คหมีทองใต้	7.64														1	7.64		7.64		0.00	
อบต.คหมีเหนือ	6.61														1	6.61		6.61		0.00	
อบต.โนนสะอาด	5.04														1	5.04		5.04		0.00	
อบต.ปะนัง	8.65														1	8.65		8.65		0.00	
อบต.ม่วง	3.61														1	3.61		3.61		0.00	
อบต.มาย	5.41														1	5.41		5.41		0.00	
อบต.หนองกว้าง	8.26														1	8.26		8.26		0.00	
ทต.พรธาดาภิรม	2.69	1	2.69	2.00	0.69			2.00										0.00	0.69		
ทต.พอกน้อย	8.73	1	8.73	5.00	3.73			5.00										0.00	3.73		
ทต.นาโน	7.81														1	7.81		7.81		0.00	
ทต.บัวสว่าง *	7.35	1	7.35	2.00	5.35			2.00										0.00	5.35		
อบต.ไร่	8.43														1	8.43		8.43		0.00	
อบต.ช้างมิ่ง	8.10	1	8.10	1.50	6.60			1.50		1.50	1.50							0.00	6.60		

ตารางที่ 9.5 ข้อมูลการสำรวจขยะมูลฝอย (Second Draft) จ.สกลนคร / สสจ. 9

จังหวัด	ปริมาณขยะที่เกิดขึ้น	จำนวน อปท. ที่มีการให้บริการ	พื้นที่ที่มีการให้บริการ										พื้นที่ที่ไม่มีการให้บริการ					ปริมาณขยะสะสม (ตัน)			
			ปริมาณขยะที่เกิดขึ้นใน อปท. ที่ให้บริการ	ปริมาณขยะที่เก็บขนไปกำจัด	ปริมาณขยะที่ถูกนำไปใช้ประโยชน์	ปริมาณขยะที่ไม่มีการให้บริการ	ปริมาณขยะที่กำจัดไม่ถูกต้อง	ปริมาณขยะที่กำจัดถูกต้อง	การนำไปใช้ประโยชน์	การนำไปกำจัด	Landfill	Compost	Incinerator	อื่น ๆ	จำนวน อปท. ที่ไม่มีการให้บริการ	ปริมาณขยะที่เกิดขึ้นใน อปท. ที่ไม่ได้รับการให้บริการ	ปริมาณขยะที่ถูกนำไปใช้ประโยชน์		ปริมาณขยะที่กำจัดไม่ถูกต้อง	ปริมาณขยะที่ถูกนำไปใช้ประโยชน์ (5)+(9)+(17)	
จ.สกลนคร	(ตัน/วัน)	(แห่ง)	(ตัน/วัน)	(ตัน/วัน)	(ตัน/วัน)	(ตัน/วัน)	(ตัน/วัน)	(ตัน/วัน)	(ตัน/วัน)	(ตัน/วัน)	(ตัน/วัน)	(ตัน/วัน)	(ตัน/วัน)	(ตัน/วัน)	(ตัน/วัน)	(ตัน/วัน)	(ตัน/วัน)	(ตัน/วัน)	(ตัน/วัน)	(ตัน/วัน)	(ตัน)
อบต.พรรณฉาว	5.31	1	5.31	1.00	4.31			1.00			1.00	1.00						0.00	4.31		
อบต.บะฮี	6.00	1	6.00	5.63	0.37		5.63											0.00	0.37		
อบต.นาหัวบ่อ	9.02														1	9.02		9.02	0.00		
อบต.เจริญ	4.57														1	4.57		4.57	0.00		
อบต.เวียงยาง	7.38	1	7.38	2.50	4.88					2.50	2.50							0.00	4.88		
ทต.พังโคน	6.87	1	6.87	6.36	0.51			6.36		6.36	6.36							0.00	0.51		
ทต.ไฮหย่อง	3.50	1	3.50	2.46	1.04			2.46		2.46	2.46							0.00	1.04		
ทต.พังโคนศรีจำปา *	7.08	1	7.08	2.25	4.83			2.25		2.25	2.25							0.00	4.83		
อบต.ม่วงไข่	5.00	1	5.00	2.00	3.00		2.00											0.00	3.00		
อบต.แรม	4.50	1	4.50	1.00	3.50					1.00	1.00							0.00	3.50		
อบต.คันไผ่	3.76														1	3.76		3.76	0.00		
ทต.นาแก้ว	11.28														1	11.28		11.28	0.00		
อบต.เชียงสี	4.41														1	4.41		4.41	0.00		
อบต.บ้านโพน	5.88														1	5.88		5.88	0.00		
อบต.นาคงวัฒนา	6.12														1	6.12		6.12	0.00		
อบต.บ้านแป้น	6.26														1	6.26		6.26	0.00		
ทต.โคกภู	8.00	1	8.00	2.49	5.51			2.49		2.49	2.49							0.00	5.51		
อบต.โคกภู	12.95														1	12.95		12.95	0.00		
อบต.สร้างค้อ	9.98														1	9.98		9.98	0.00		
อบต.กบปลาชี	3.62														1	3.62		3.62	0.00		
อบต.พุ่มเสลา	6.00														1	6.00		6.00	0.00		
ทต.สกลนคร	80.00	1	80.00	60.00	20.00			60.00		60.00	60.00							0.00	20.00		
ทต.ธาตุนาเวจ	2.96														1	2.96		2.96	0.00		
ทต.เชียงเครือ	22.00	1	22.00	20.00	2.00			20.00		20.00	20.00							0.00	2.00		
ทต.ดงมะไฟ	7.00	1	7.00	6.50	0.50			6.50		6.50	6.50							0.00	0.50		
ทต.ท่าแร่	7.48	1	7.48	7.40	0.08			7.40		7.40	7.40							0.00	0.08		
ทต.ฮางโฮง	8.86	1	8.86	5.00	3.86			5.00		5.00	5.00							0.00	3.86		
ทต.เหล่าปอแดง	7.58														1	7.58		7.58	0.00		
ทต.เว็จคอน	8.33	1	8.33	1.33	7.00			1.33		1.33	1.33							0.00	7.00		
ทต.หนองลาด	6.59	1	6.59	4.00	2.59		4.00											0.00	2.59		
อบต.ชนัน	5.00	1	5.00	3.50	1.50		3.50											0.00	1.50		
อบต.โนนหอม	6.24	1	6.24	1.00	5.24			1.00		1.00	1.00							0.00	5.24		
อบต.พังช้าง	8.00	1	8.00	4.00	4.00			4.00		4.00	4.00							0.00	4.00		
อบต.หัวแยง	7.50	1	7.50	2.80	4.70			2.80		2.80	2.80							0.00	4.70		
อบต.ท่าแร่	7.67	1	7.67	1.00	6.67			1.00		1.00	1.00							0.00	6.67		
อบต.ม่วงลา	4.29														1	4.29		4.29	0.00		
อบต.คชชน	4.30														1	4.30		4.30	0.00		
อบต.ดงมะไฟ	8.58														1	8.58		8.58	0.00		
อบต.โคกก่อ	3.77														1	3.77		3.77	0.00		
ทต.วานรนิวาส	6.05	1	6.05	6.00	0.05			6.00		6.00	6.00							0.00	0.05		
ทต.หนองแวง	4.88														1	4.88		4.88	0.00		
ทต.นอซอ	7.82														1	7.82		7.82	0.00		
ทต.หนองสาม	13.65														1	13.65		13.65	0.00		
อบต.เคอศรีคันไชย	10.78														1	10.78		10.78	0.00		
อบต.ธาตุ	12.95	1	12.95	5.00	7.95			5.00										0.00	7.95		
อบต.วานรนิวาส	10.64														1	10.64		10.64	0.00		
อบต.ศรีวิชัย	8.02														1	8.02		8.02	0.00		
อบต.นาคำ	4.14														1	4.14		4.14	0.00		
อบต.คูตะคาม	5.33														1	5.33		5.33	0.00		

จังหวัด	ปริมาณขยะที่เกิดขึ้น	จำนวน อปท. ที่มีการให้บริการ	ปริมาณขยะที่เกิดขึ้นใน อปท. พื้นที่ให้บริการ	ปริมาณขยะที่เก็บขนไปกำจัด	ปริมาณขยะที่ถูกนำไปใช้ประโยชน์	ปริมาณขยะที่ไม่มีการให้บริการ	ปริมาณขยะที่กำจัดไม่ถูกต้อง	ปริมาณขยะที่กำจัดถูกต้อง	การนำไปใช้ประโยชน์	การนำไปกำจัด	Landfill	Compost	Incinerator	อื่น ๆ	พื้นที่ที่ไม่มีการให้บริการ						
															จำนวน อปท. ที่ไม่มีการให้บริการ	ปริมาณขยะที่เกิดขึ้นใน อปท. พื้นที่ให้บริการ	ปริมาณขยะที่ถูกนำไปใช้ประโยชน์	ปริมาณขยะที่กำจัดไม่ถูกต้อง	ปริมาณขยะที่ถูกนำไปใช้ประโยชน์ (5)×(9)×(17)	ปริมาณขยะสะสม	
จ.สกลนคร	(ตัน/วัน)	(แห่ง)	(ตัน/วัน)	(ตัน/วัน)	(ตัน/วัน)	(ตัน/วัน)	(ตัน/วัน)	(ตัน/วัน)	(ตัน/วัน)	(ตัน/วัน)	(ตัน/วัน)	(ตัน/วัน)	(ตัน/วัน)	(ตัน/วัน)	(แห่ง)	(ตัน/วัน)	(ตัน/วัน)	(ตัน/วัน)	(ตัน/วัน)	(ตัน/วัน)	(ตัน)

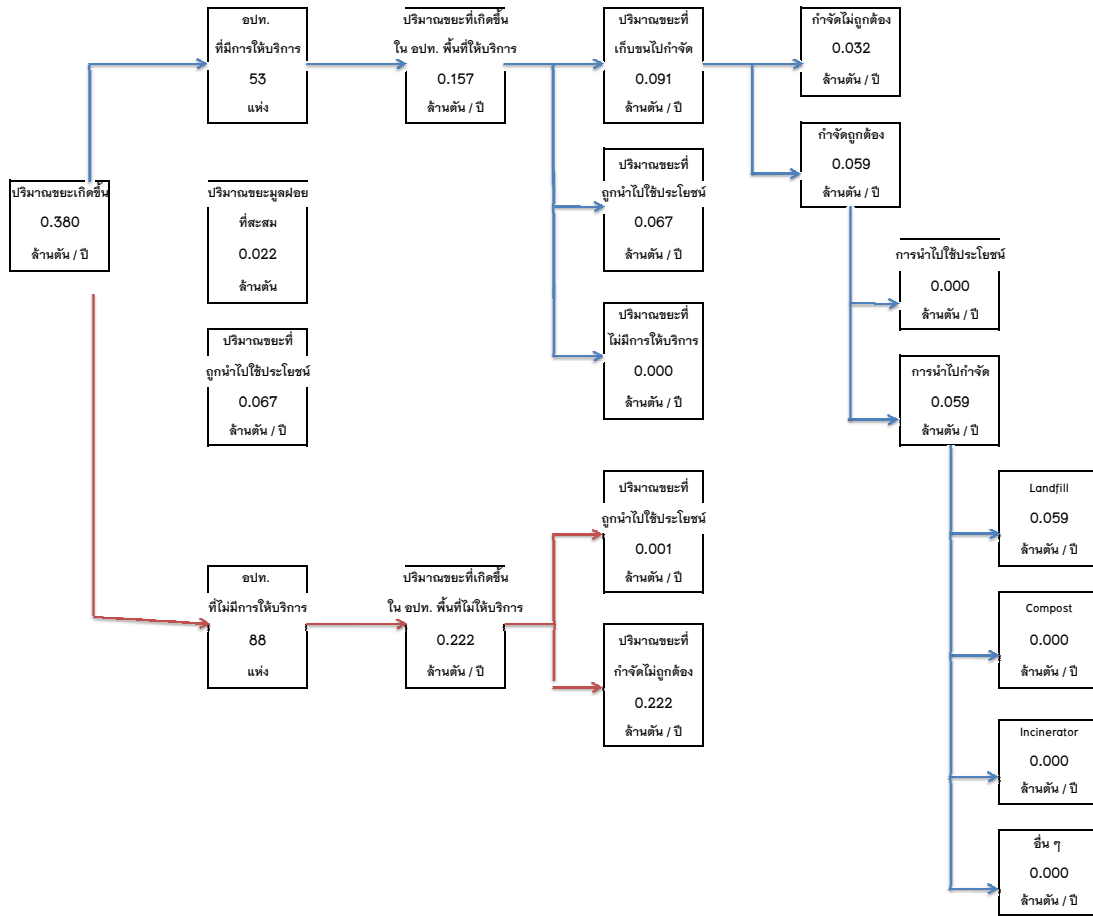

จ.สกลนคร
สสภ. 9

ตารางที่ 9.6 ข้อมูลการสำรวจขยะมูลฝอย (Second Draft) จ.บึงกาฬ / สล. 9

จังหวัด	ปริมาณขยะที่เกิดขึ้น	จำนวน อปท. ที่มีการให้บริการ	พื้นที่ที่มีการให้บริการ											พื้นที่ที่ไม่มีการให้บริการ					ปริมาณขยะสะสม		
			ปริมาณขยะที่เกิดขึ้นใน อปท. พื้นที่ให้บริการ (ตัน/วัน)	ปริมาณขยะที่เก็บขนไปกำจัด (ตัน/วัน)	ปริมาณขยะที่ถูกนำไปใช้ประโยชน์ (ตัน/วัน)	ปริมาณขยะที่ไม่มีการให้บริการ (ตัน/วัน)	ปริมาณขยะที่กำจัดไม่ถูกต้อง (ตัน/วัน)	ปริมาณขยะที่กำจัดถูกต้อง (ตัน/วัน)	การนำไปใช้ประโยชน์ (ตัน/วัน)	การนำไปกำจัด (ตัน/วัน)	Landfill (ตัน/วัน)	Compost (ตัน/วัน)	Incinerator (ตัน/วัน)	อื่น ๆ (ตัน/วัน)	จำนวน อปท. ที่ไม่มีการให้บริการ (แห่ง)	ปริมาณขยะที่เกิดขึ้นใน อปท. พื้นที่ที่ไม่ให้บริการ (ตัน/วัน)	ปริมาณขยะที่ถูกนำไปใช้ประโยชน์ (ตัน/วัน)	ปริมาณขยะที่กำจัดไม่ถูกต้อง (ตัน/วัน)		ปริมาณขยะที่ถูกนำไปใช้ประโยชน์ (5)+(9)+(17) (ตัน/วัน)	
จ.บึงกาฬ	(ตัน/วัน)	(แห่ง)																			
ทต.ท่าสะอาด	6.83	1	6.83	4.00	2.83		4.00													2.83	262.50
ทต.ศรีพนา	7.14	1	7.14	5.26	1.88			5.26		5.26										1.88	
ทต.เซกา	2.00	1	2.00	1.47	0.53					1.47	1.47									0.53	
อบต.เซกา	2.50	1	2.50	1.76	0.74		1.76													0.74	
อบต.ท่ากอกแดง	6.37	1	6.37	6.00	0.37		6.00													0.37	115.50
อบต.ท่าสะอาด	1.91														1	1.91		1.91		0.00	
อบต.น้ำจั้น	1.00	1	1.00	0.50	0.50			0.50		0.50										0.50	
อบต.บ้านดง	9.98	1	9.98	2.00	7.98		2.00													7.98	7.02
อบต.บึงไผ่	8.64	1	8.64	0.75	7.89			0.75		0.75	0.75									7.89	
อบต.โลกก่าม	5.47														1	5.47		5.47		0.00	
อบต.หนองท่ม	6.29	1	6.29	3.79	2.50		3.79													2.50	
ทต.โซ่พิสัย	7.50	1	7.50	7.50	0.00		7.50													0.00	3,600.00
อบต.คำแก้ว	8.94	1	8.94	8.94	0.00		8.94													0.00	
อบต.โซ่	7.42														1	7.42		7.42		0.00	
อบต.ถ้ำจัญญ์	6.70	1	6.70	5.00	1.70		5.00													1.70	
อบต.บัวชุม	8.62														1	8.62		8.62		0.00	
อบต.ศรีชมพู	11.10	1	11.10	5.00	6.10		5.00													6.10	1,665.00
อบต.หนองพันนา	7.96	1	7.96	3.00	4.96			3.00		3.00										4.96	
อบต.เหล่าทอง	4.89														1	4.89		4.89		0.00	
อบต.คำนาดี	4.54														1	4.54		4.54		0.00	
อบต.ชัยพร	7.53	1	7.53	6.00	1.53		6.00													1.53	22.50
อบต.นาสวรรค์	6.66														1	6.66		6.66		0.00	
อบต.โนนสทบูรณี	12.00	1	12.00	12.00	0.00		12.00													0.00	1,091.50
อบต.บึงกาฬ	6.50	1	6.50	6.50	0.00		6.50													0.00	
อบต.โป่งเปือย	4.55	1	4.55	2.00	2.55		2.00													2.55	
ทต.บึงไหล	3.00	1	3.00	2.87	0.13			2.87		2.87										0.13	
ทต.บึงจาม*	5.48	1	5.48	0.83	4.65			0.83		0.83	0.83									4.65	
อบต.ดงบัง	5.80	1	5.80	2.60	3.20			2.60		2.60										3.20	
อบต.ท่าคอกคำ	2.00	1	2.00	0.80	1.20			0.80		0.80	0.80									1.20	
อบต.โพธิ์มากแข้ง	2.00	1	2.00	0.51	1.49			0.51		0.51	0.51									1.49	
อบต.โคกกว้าง	4.39	1	4.39	3.00	1.39		3.00													1.39	54.00
อบต.บึงคล้า	4.47														1	4.47		4.47		0.00	302.40
อบต.หนองเติน	3.31	1	3.31	1.20	2.11		1.20													2.11	52.50
ทต.ปากคาด	7.29	1	7.29	6.50	0.79		6.50													0.79	375.00
อบต.นาแก	3.74	1	3.74	3.50	0.24		3.50													0.24	
อบต.นาคง	6.00	1	6.00	4.50	1.50		4.50													1.50	
อบต.โนนศิลา	4.50	1	4.50	4.50	0.00		4.50													0.00	
อบต.ปากคาด	4.60	1	4.60	4.50	0.10		4.50													0.10	
อบต.สมสนุก	4.94	1	4.94	3.50	1.44		3.50													1.44	
อบต.หนองยอง	5.66	1	5.66	3.50	2.16		3.50													2.16	
ทต.คอนนาบ้านนา	5.09	1	5.09	3.60	1.49		3.60													1.49	
ทต.พรเจริญ	10.48	1	10.48	5.40	5.08		5.40													5.08	273.00
ทต.ศรีสำราญ	4.64	1	4.64	2.64	2.00		2.64													2.00	
อบต.ป่าแฝก	3.72	1	3.72	1.50	2.22		1.50													2.22	
อบต.วังหมู	4.05	1	4.05	2.00	2.05		2.00													2.05	
อบต.ศรีชมพู	4.27	1	4.27	4.00	0.27		4.00													0.27	
อบต.หนองหัวช้าง	7.05	1	7.05	2.00	5.05		2.00													5.05	90.00
ทต.บึงกาฬ	15.00	1	15.00	15.00	0.00			15.00		15.00	15.00									0.00	98.40
ทต.วิศิษฐ์	7.05	1	7.05	5.00	2.05			5.00		5.00	5.00									2.05	1,330.60

ตารางที่ 9.6 ข้อมูลการสำรวจขยะมูลฝอย (Second Draft) จ.ปทุมธานี / สสจ. 9

จังหวัด	ปริมาณขยะที่เกิดขึ้น	พื้นที่ที่มีการให้บริการ													พื้นที่ที่ไม่มีการให้บริการ					
		จำนวน อปท. ที่มีการให้บริการ	ปริมาณขยะที่เกิดขึ้นใน อปท. พื้นที่ให้บริการ	ปริมาณขยะที่เก็บขนไปกำจัด	ปริมาณขยะที่ถูกนำไปใช้ประโยชน์	ปริมาณขยะที่ไม่มีการให้บริการ	ปริมาณขยะที่เก็บขนไปกำจัด	ปริมาณขยะที่กำจัดไม่ถูกต้อง	ปริมาณขยะที่กำจัดถูกต้อง	การนำไปใช้ประโยชน์	การนำไปกำจัด	Landfill	Compost	Incinerator	อื่น ๆ	จำนวน อปท. ที่ไม่มีการให้บริการ	ปริมาณขยะที่เกิดขึ้นใน อปท. พื้นที่ที่ไม่ให้บริการ	ปริมาณขยะที่ถูกนำไปใช้ประโยชน์	ปริมาณขยะที่กำจัดไม่ถูกต้อง	ปริมาณขยะที่ถูกนำไปใช้ประโยชน์ (5)+(9)+(17)
จ.ปทุมธานี	(ตัน/วัน)	(แห่ง)	(ตัน/วัน)	(ตัน/วัน)	(ตัน/วัน)	(ตัน/วัน)	(ตัน/วัน)	(ตัน/วัน)	(ตัน/วัน)	(ตัน/วัน)	(ตัน/วัน)	(ตัน/วัน)	(ตัน/วัน)	(ตัน/วัน)	(แห่ง)	(ตัน/วัน)	(ตัน/วัน)	(ตัน/วัน)	(ตัน/วัน)	(ตัน)

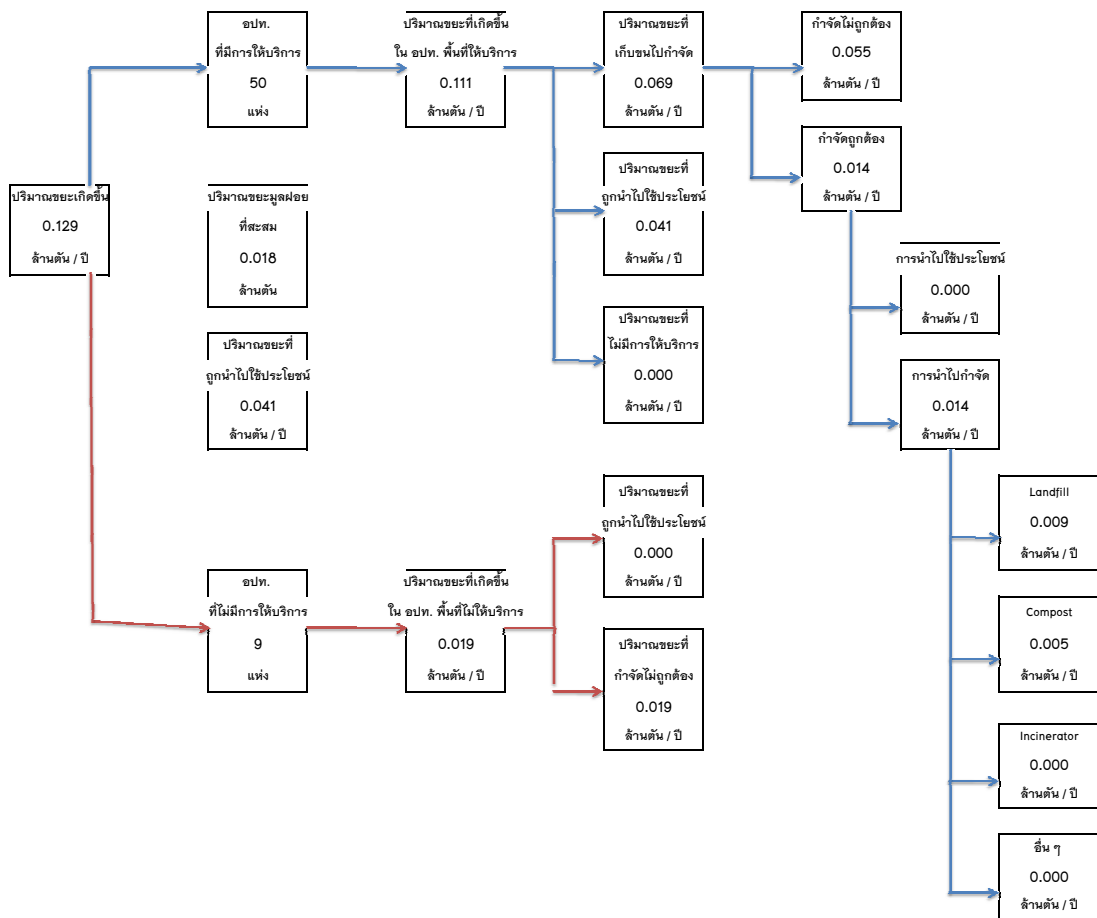

ตารางที่ 2.1 ข้อมูลการสำรวจขยะมูลฝอย (Second Draft) จ.ลำปาง / สสท. 2

จังหวัด	ปริมาณขยะที่เกิดขึ้น	พื้นที่ที่มีการให้บริการ														พื้นที่ที่ไม่มีการให้บริการ				
		จำนวน อปท. ที่มีการให้บริการ	ปริมาณขยะที่เกิดขึ้นใน อปท. พื้นที่ให้บริการ	ปริมาณขยะที่เก็บขนไปกำจัด	ปริมาณขยะที่ถูกนำไปใช้ประโยชน์	ปริมาณขยะที่ไม่มีการให้บริการ	ปริมาณขยะที่กำจัดไม่ถูกต้อง	ปริมาณขยะที่กำจัดถูกต้อง	การนำไปใช้ประโยชน์	การนำไปกำจัด	Landfill	Compost	Incinerator	อื่น ๆ	จำนวน อปท. ที่ไม่มีการให้บริการ	ปริมาณขยะที่เกิดขึ้นใน อปท. พื้นที่ที่ไม่ให้บริการ	ปริมาณขยะที่ถูกนำไปใช้ประโยชน์	ปริมาณขยะที่กำจัดไม่ถูกต้อง	ปริมาณขยะที่ถูกนำไปใช้ประโยชน์ (5)+(9)+(17)	ปริมาณขยะสะสม
กทม.	(ตัน/วัน)	(แห่ง)	(ตัน/วัน)	(ตัน/วัน)	(ตัน/วัน)	(ตัน/วัน)	(ตัน/วัน)	(ตัน/วัน)	(ตัน/วัน)	(ตัน/วัน)	(ตัน/วัน)	(ตัน/วัน)	(ตัน/วัน)	(ตัน/วัน)	(ตัน/วัน)	(ตัน/วัน)	(ตัน/วัน)	(ตัน/วัน)	(ตัน/วัน)	(ตัน)
กทม.	11,335.00	1.00	11,335.00	9,925.00	1,410.00	-	-	9,925.00	-	9,925.00	9,925.00	-	-	-	-	-	-	-	1,410.00	-
รวม (ตัน/วัน)	11,335.00	1.00	11,335.00	9,925.00	1,410.00	-	-	9,925.00	-	9,925.00	9,925.00	-	-	-	-	-	-	-	1,410.00	-
รวม (ตัน/ปี)	4,137,275.00	1.00	4,137,275.00	3,622,625.00	514,650.00	-	-	3,622,625.00	-	3,622,625.00	3,622,625.00	-	-	-	-	-	-	-	514,650.00	-

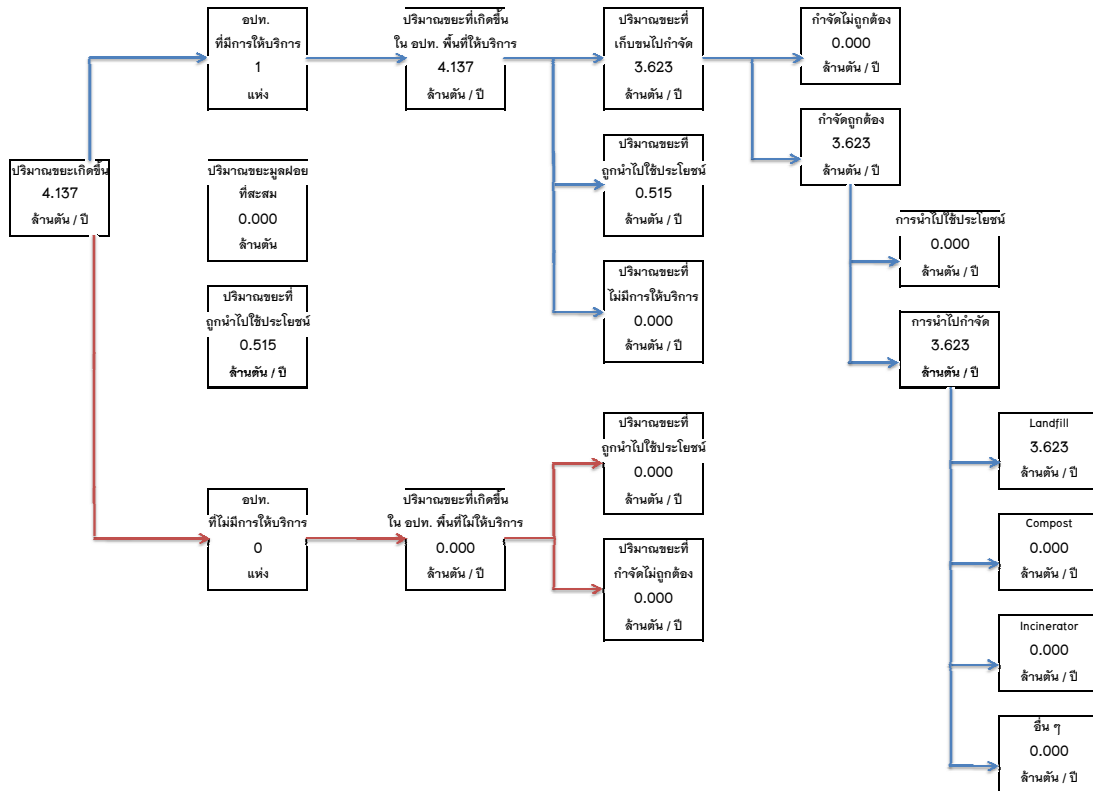

กทม.

ที่	ชื่อ อปท.	ที่อยู่		ผู้ดำเนินการ			ผู้ทิ้งรวม		ปริมาณขยะรวมที่เข้ารับกำจัด (ตัน/วัน)	ขนาดพื้นที่ (ไร่)	ปีที่เริ่มดำเนินการ (พ.ศ.)	การกำจัด		ระบบการกำจัดขยะมูลฝอย																				
				พิกัด (UTM)		อปท.	เอกสาร	ระบุชื่อ				จำนวนอปท. (แห่ง)	รายชื่อ (ปริมาณขยะตันต่อวัน)	แบบถูกต้อง	แบบไม่ถูกต้อง	Sanitary/Engineer Landfill	ปริมาณขยะ (ตัน/วัน)	Control Dump	ปริมาณขยะ (ตัน/วัน)	Open Dump/Open Burn	ปริมาณขยะ (ตัน/วัน)	หมักปุ๋ย	ปริมาณขยะ (ตัน/วัน)	เตาเผา	บบบำบัดมลพิษอากาศ		ปริมาณขยะ (ตัน/วัน)	อื่นๆ	ระบุ	ปริมาณขยะ (ตัน/วัน)				
				แกน X	แกน Y																				ฝ	โม่ฝ								
114		บ้านทุ่งเหล่า หมู่ 1 ต.ออนกลาง อ.แม่ออน จ.เชียงใหม่	525659	2071738	✓		อบต.ออนกลาง	0		1	1	2551	1				✓	1																
115	อบต.ออนเหนือ	บ้านหนองหอย หมู่ 2 ต.ออนเหนือ อ.แม่ออน จ.เชียงใหม่	526436	2079544	✓		อบต.ออนเหนือ	0		0.6	46	2546	1				✓	0.6																
116		บ้านหัวผ่าน หมู่ 5 ต.ออนเหนือ อ.แม่ออน จ.เชียงใหม่	526692	2078432	✓		อบต.ออนเหนือ	0		0.6	39	2546	1				✓	0.6																
117		บ้านออนหอย หมู่ 6 ต.ออนเหนือ อ.แม่ออน จ.เชียงใหม่	526233	2076715	✓		อบต.ออนเหนือ	0		0.6	28	2546	1				✓	0.6																
118		บ้านหัวฝาย หมู่ 8 ต.ออนเหนือ อ.แม่ออน จ.เชียงใหม่	528273	2076501	✓		อบต.ออนเหนือ	0		0.6	1	2546	1				✓	0.6																
119		บ้านแม่ป่าช้าง หมู่ 10 ต.ออนเหนือ อ.แม่ออน จ.เชียงใหม่	527987	2077936	✓		อบต.ออนเหนือ	0		0.6	10	2546	1				✓	0.6																
120		209 หมู่ 7 ตำบลบ้านศาล อ.ฮอด จ.เชียงใหม่			✓		ทต.ฮอด	0			2000	2541	1		✓	500																		
121					✓		ทต.สันติสุข	0					1				1	0.3																
							ทต.บ้านแปะ บ่อ 1			3			1				✓	3																
							ทต.บ้านแปะ บ่อ 2			6.8			1				✓	6.8																
							ทต.บ้านหลวง บ่อ 1						1				✓	0.5																
							ทต.บ้านหลวง บ่อ 2						1				✓	1.5																
							ทต.บ้านหลวง บ่อ 3						1				✓	0.5																
							ทต.บ้านหลวง บ่อ 4						1				✓	0.5																
							ทต.บ้านหลวง บ่อ 5						1				✓	0.5																
							ทต.บ้านหลวง บ่อ 6						1				✓	1																
							ทต.บ้านหลวง บ่อ 7						1				✓	1.2																
							ทต.บ้านหลวง บ่อ 8						1				✓	0.5																
							ทต.บ้านหลวง บ่อ 9						1				✓	0.5																
							ทต.ออนใต้ บ่อ 1						1				✓	1.2																
							ทต.ออนใต้ บ่อ 2						1				✓	0.5																
							ทต.ออนใต้ บ่อ 3						1				✓	0.3																
							ทต.ออนใต้ บ่อ 4						1				✓	1.2																

ตารางที่ 1.2 รายละเอียดสถานที่กำจัดขยะมูลฝอย จ.เชียงราย / สสก. 1

ที่	ชื่อ อปท.	ที่อยู่	พิกัด (UTM)		ผู้ดำเนินการ			ผู้ทิ้งร่วม		ปริมาณขยะรวมที่เข้าระบบกำจัด (ตัน/วัน)	ขนาดพื้นที่ (ไร่)	ปีที่เริ่มดำเนินการ (พ.ศ.)	การกำจัด		ระบบการกำจัดขยะมูลฝอย																							
			แกน X	แกน Y	อปท.	เอกชน	ระบุชื่อ	จำนวนอปท. (แห่ง)	รายชื่อ (ปริมาณขยะต่อวัน)				แบบถูกต้อง	แบบไม่ถูกต้อง	Sanitary/Engineer Landfill	ปริมาณขยะ (ตัน/วัน)	Control Dump	ปริมาณขยะ (ตัน/วัน)	Open Dump/Open Burn	ปริมาณขยะ (ตัน/วัน)	หมักปุ๋ย	ปริมาณขยะ (ตัน/วัน)	เตาเผา	บบบำบัดมลพิษอากาศ		ปริมาณขยะ (ตัน/วัน)	อื่นๆ	ระบุ	ปริมาณขยะ (ตัน/วัน)									
																								มี	ไม่มี													
72	อบต.ทรายขาว	บ้านท่าซ้อ ม.6 ต.ทรายขาว อ.พาน จ.เชียงราย	568109	2173529	✓		อบต.ทรายขาว	0		2.996	0-0-75	2550		1					✓	3.00																		
73	อบต.ทรายขาว	บ้านสนามมิตร หมู่ 4 ต.ทรายขาว อ.พาน จ.เชียงราย	577626	2176956	✓		อบต.ทรายขาว	0		2.996	0-0-75	2550		1					✓	3.00																		
74	อบต.เทอดไทย	ม.1 ต.เทอดไทย อ.แม่ฟ้าหลวง จ.เชียงราย	570948	2237965	✓		อบต.เทอดไทย	0		9.385	5	2539		1					✓	0.50																		
75	อบต.เทอดไทย	ม.15 ต.เทอดไทย อ.แม่ฟ้าหลวง จ.เชียงราย	559653	2249008	✓		อบต.เทอดไทย	0		9.385	10	2554		1					✓	8.40																		
76	อบต.แม่สลองใน	ม.2 ต.แม่สลองใน อ.แม่ฟ้าหลวง จ.เชียงราย	569753	2236069	✓		อบต.แม่สลองใน	0		22.14	3	2550		1					✓	22.14																		
77	อบต.แม่สลองนอก	บ้านสันติคีรี ม.1 ต.แม่สลองนอก อ.แม่ฟ้าหลวง จ.เชียงราย	563769	2228967	✓		อบต.แม่สลองนอก	0		12.12	1	2544		1					✓	12.12																		

ตารางที่ 1.3 รายละเอียดสถานที่กำจัดขยะมูลฝอย จ.แม่ฮ่องสอน / สสจ. 1

ที่	ชื่อ อปท.	ที่อยู่	พิกัด (UTM)		ผู้ดำเนินการ			ผู้ทิ้งร่วม		ปริมาณขยะรวมที่เข้าระบบกำจัด (ตัน/วัน)	ขนาดพื้นที่ (ไร่)	ปีที่เริ่มดำเนินการ (พ.ศ)	การกำจัด		ระบบการกำจัดขยะมูลฝอย																			
			แกน X	แกน Y	อปท.	เอกชน	ระบุชื่อ	จำนวนอปท. (แห่ง)	รายชื่อ (ปริมาณขยะตันต่อวัน)				แบบถูกต้อง	แบบไม่ถูกต้อง	Sanitary/Engineer Landfill	ปริมาณขยะ (ตัน/วัน)	Control Dump	ปริมาณขยะ (ตัน/วัน)	Open Dump/Open Burn	ปริมาณขยะ (ตัน/วัน)	หมักปุ๋ย	ปริมาณขยะ (ตัน/วัน)	เตาเผา	บบบำบัดมลพิษอากาศ		ปริมาณขยะ (ตัน/วัน)	อื่นๆ	ระบุ	ปริมาณขยะ (ตัน/วัน)					
																								มี	ไม่มี									
44	อบต.แม่หาด	บ้านแม่ของ หมู่ 5 ต.แม่หาด อ.ป่าซาง จ.แม่ฮ่องสอน	440768	2143157	✓		อบต.แม่หาด	0		0.71	0.5	2548		1				✓	0.71															
45	อบต.แม่หาด	บ้านนางจอน หมู่ 6 ต.แม่หาด อ.ป่าซาง จ.แม่ฮ่องสอน	440952	2145228	✓		อบต.แม่หาด	0		0.71	0.5	2549		1				✓	0.71															
46	อบต.แม่หาด	บ้านนางจอน หมู่ 11 ต.แม่หาด อ.ป่าซาง จ.แม่ฮ่องสอน	440952	2145228	✓		อบต.แม่หาด	0		0.71	0.5	2548		1				✓	0.71															
47	อบต.แม่ธิ	บ้านทรายขาว หมู่ 2 ต.แม่ธิ อ.ป่าซาง จ.แม่ฮ่องสอน	443151	2136856	✓		อบต.แม่ธิ	0		1.33	2	2544		1				✓	1.33															
48	อบต.แม่ธิ	บ้านท่าปาย หมู่ 3 ต.แม่ธิ อ.ป่าซาง จ.แม่ฮ่องสอน	444922	2134119	✓		อบต.แม่ธิ	0		1.33	1.5	2556		1				✓	1.33															
49	อบต.เวียงเหนือ	บ้านสันกลาง หมู่ 1 ต.เวียงเหนือ อ.ป่าซาง จ.แม่ฮ่องสอน	444705	2144705	✓		อบต.เวียงเหนือ	0		2.19		2550	1				✓	2.19																
50	อบต.เจ้าลอ	หมู่ 3 ต.เจ้าลอ อ.ปางมะผ้า จ.แม่ฮ่องสอน	422635	2161467		✓	กรมอุทยานฯ	0		3.22	2	2546	1				✓	3.22																
51	อบต.สบป่อง	หมู่ 8 ต.สบป่อง อ.ปางมะผ้า จ.แม่ฮ่องสอน	422989	2157465	✓		อบต.สบป่อง	0		6.38		2549		1				✓	6.38															
52	อบต.แม่คะตวน	524 หมู่ 5 ต.แม่คะตวน อ.สบเมย จ.แม่ฮ่องสอน	387214	1997962	✓		อบต.แม่คะตวน	0		1.71	0.25	2556	1				✓	1.71																
53	อบต.แม่คะตวน	สุสาน หมู่ 1 ต.แม่คะตวน อ.สบเมย จ.แม่ฮ่องสอน	386005	1993403	✓		อบต.แม่คะตวน	0		1.71	0.5	2545		1				✓	1.71															
54	อบต.แม่คะตวน	สุสาน หมู่ 2 ต.แม่คะตวน อ.สบเมย จ.แม่ฮ่องสอน	385324	1992730	✓		อบต.แม่คะตวน	0		1.71	0.25	2548		1				✓	1.71															
55	อบต.ลแม่มสด	บ้านลาวใหม่ หมู่ 8 ต.ลแม่มสด อ.สบเมย จ.แม่ฮ่องสอน	388846	1982726	✓		อบต.ลแม่มสด	0		6.13	5	2554		1				✓	6.13															

ตารางที่ 10.1 รายละเอียดสถานที่กำจัดขยะมูลฝอย จ.ขอนแก่น / สสก. 10

ที่	อปท.	สถานที่กำจัดขยะมูลฝอย		ผู้ดำเนินการ		ผู้ทิ้งร่วม	ปริมาณ ขยะรวมที่ (ตัน/วัน)	ขนาดพื้นที่ (ไร่)	ปีที่เริ่ม ดำเนินการ (พ.ศ.)	การกำจัด		ระบบการกำจัดขยะมูลฝอย																			
		ที่อยู่	พิกัด (UTM)		อปท.					เอกชน	ระบุชื่อ	จำนวน อปท. (แห่ง)	รายชื่อ (ปริมาณขยะตันต่อวัน)	แบบถูกต้อง	แบบไม่ถูกต้อง	Sanitary/Engineer Landfill	ปริมาณขยะ (ตัน/วัน)	Control Dump	ปริมาณขยะ (ตัน/วัน)	Open Dump/Open Burn	ปริมาณขยะ (ตัน/วัน)	หมักปุ๋ย	ปริมาณขยะ (ตัน/วัน)	เตาเผา	ระบบบำบัดมลพิษอากาศ		ปริมาณขยะ (ตัน/วัน)	อื่นๆ	ระบุ	ปริมาณขยะ (ตัน/วัน)	
			แกน X	แกน Y																					มี	ไม่มี					
1	ทน.ขอนแก่น	บ้านคำบอน หมู่ที่ 7 ตำบลโนนก่อ	906755	1838616	/	-	ทน.ขอนแก่น	11	1.ทต.ศิลา (30) 2.ทต.โนนก่อ (4) 3.ทต.เมืองเก่า (37) 4.ทต.ท่าพระ(6.67) 5.ทต.พระดับ(15) 6.ทต.ปทุมธานี(5) 7.ทต.ลำราญ(5) 8.ทต.บ้านเป็ด(32) 9.อบต.ท่าพระ(4)10.อบต.โคกสี(4)11.ทต.บ้านผือ(2.3)	349.57	98	2551	-	/	-	0.00	/	206.60	-	0.00	-	0.00	-	0.00	-	-	-	0.00	-	-	0.00
2	ทต. เมืองพล	บ้านโคกสูง หมู่ที่ 11 ตำบลหนองแวงโลกพระ	888081	1743757	/	-	ทต.เมืองพล	12	1.อบต.เก่าจิว(3) 2.อบต.เหล็กใหญ่(3) 3.อบต.ใจดีหนองนา(1.2) 4.อบต.โนนคำ(0.8) 5.อบต.โลกาเกษม(2) 6.อบต.ลมหอม(0.5) 7.อบต.หนองแวงโลกพระ(1.81) 8.อบต.หนองแวงนาบัว(3) 9.อบต.หัวทุ่ง(0.31) 10.อบต.เมืองพล(5.83)11.อบต.โคกสูง(1.30)12.อบต.หนองเม็ก(3)	35.37	71	2545	-	/	-	0.00	/	10.00	-	0.00	-	0.00	-	0.00	-	-	-	0.00	-	-	0.00
3	ทต. กระนวน	บ้านมะเดื่อ หมู่ที่ 5 ตำบลหนองโก	941444	1852555	/	-	ทต.กระนวน	11	1.ทต.หนองไผ่(6) 2.ทต.หนองชุม(4) 3.ทต.ห้วยยาง(1.8) 4.ต.สนา(1.5) 5.บัวใหญ่(3) 6.บ้านฝาง(2) 7.หนองโก(4) 8.หนองสูงใหญ่(5) 9.หัวขี้เหล็ก(1.5) 10.ทต.คงยาง(กาฬสินธุ์)(3.83) 11.ทต.หนองใหญ่(กาฬสินธุ์)(4.39)	44.11	53	2542	/	-	/	7.09	-	0.00	-	0.00	-	0.00	-	0.00	-	-	-	0.00	-	-	0.00
4	ทต. ชุมแพ	บ้านหนองไผ่ หมู่ที่ 8 ตำบลวังหินลาด	833751	1840270	/	-	ทต.ชุมแพ	2	1.ทต.หนองไผ่(6) 2. อบต.วังหินลาด(10)	45.00	41	2545	/	-	/	29.00	-	0.00	-	0.00	-	0.00	-	0.00	-	-	-	0.00	-	-	0.00
5	ทต. บ้านไผ่	บ้านม่วงทอง ตำบลหินตั้ง	905547	1778513	/	-	ทต.บ้านไผ่	10	1.ทต.ในเมือง(3.24) 2.อบต. เมืองเพ็ญ(10) 3.อบต.แคนเหนือ(34.49) 4.บ้านไผ่(3) 5.บ้านสาม(1.91) 6.ป่าอ้อ(1.61) 7.ภูเหล็ก(1.06) 8.หนองน้ำใส(20) 9.หัวหนอง(4) 10.หินตั้ง(4)	103.31	55	2545	/	-	/	20.00	-	0.00	-	0.00	-	0.00	-	0.00	-	-	-	0.00	-	-	0.00
6	ทต. บ้านทุ่ม	บ้านทุ่ม หมู่ 12	896880	1824040	/	-	ทต.บ้านทุ่ม	ไม่มี	-	7.60	30	2541	-	/	-	0.00	-	0.00	/	7.60	-	0.00	-	-	-	0.00	-	-	0.00		
7	ทต. ศิลา	ทน.ขอนแก่น	906755	1838616	/	-	ทน.ขอนแก่น	ไม่มี	-	30.00	-	-	-	/	-	0.00	/	30.00	-	0.00	-	0.00	-	-	-	0.00	-	-	0.00		
8	ทต. เขาสวนทาวเวอร์	ทต.น้ำพอง	275063	1861905	/	-	ทต.น้ำพอง	ไม่มี	-	4.50	-	-	-	/	4.50	-	0.00	-	0.00	-	0.00	-	0.00	-	-	-	0.00	-	-	0.00	
9	ทต. เขื่อนอุบลรัตน์	บ้านหัวขลุ่ย หมู่ที่ 14 ตำบลบ้านดง	886417	1859519	/	-	ทต.เขื่อนอุบลรัตน์	ไม่มี	-	8.00	13	2548	/	-	-	0.00	/	8.00	-	0.00	-	0.00	-	0.00	-	-	-	0.00	-	-	0.00
10	ทต. เขื่อนน้อย	บ้านวังหิน หมู่ที่ 7 (เขต ทต.สระแก้ว)	914636	1756915	/	-	ทต.เขื่อนน้อย	1	ทต.สระแก้ว (0.87)	8.87	4	2554	-	/	-	0.00	-	0.00	-	0.00	-	0.00	/	-	/	8.00	-	-	0.00		
11	ทต. เมืองเก่า	ทน.ขอนแก่น	906755	1838616	/	-	ทน.ขอนแก่น	ไม่มี	-	37.00	-	-	-	/	-	0.00	/	37.00	-	0.00	-	0.00	-	-	-	0.00	-	-	0.00		
12	ทต. แก่นฝาง	บ้านดอนหิน ด.แก่นฝาง	245169	1818116	/	-	ทต.แก่นฝาง	ไม่มี	-	5.99	13.64	2556	-	/	-	0.00	-	0.00	/	5.99	-	0.00	-	-	-	0.00	-	-	0.00		
13	ทต. แวงใหญ่	บ้านหนองพัฒนา หมู่ที่ 1 ต.แวงใหญ่	875963	1768671	/	-	ทต.แวงใหญ่	ไม่มี	-	5.00	4	2537	-	/	-	0.00	-	0.00	/	5.00	-	0.00	-	-	-	0.00	-	-	0.00		
14	ทต. แวงน้อย	อบต.แวงน้อย	865967	1752916	/	-	อบต.แวงน้อย	ไม่มี	-	2.00	4	2541	-	/	-	0.00	-	0.00	/	2.00	-	0.00	-	-	-	0.00	-	-	0.00		
15	ทต. โคกงาม	ไม่มี	-	-	-	-	-	-	-	0.00	-	-	-	-	-	0.00	-	0.00	-	0.00	-	0.00	-	-	-	0.00	-	-	0.00		
16	ทต. โคกสำราญ	บ้านโคกสำราญ หมู่ที่ 14	897069	1792698	/	-	ทต.โคกสำราญ	ไม่มี	-	5.00	3	ไม่ 2 งาน	2554	-	/	-	0.00	-	0.00	/	5.00	-	0.00	-	-	-	0.00	-	-	0.00	
17	ทต. โคกสูง	ไม่มี	-	-	-	-	-	-	-	0.00	-	-	-	-	-	0.00	-	0.00	-	0.00	-	0.00	-	-	-	0.00	-	-	0.00		
18	ทต. โคกสูงสัมพันธ	บ้านโคกสูง หมู่ที่ 5	843788	1828399	/	-	ทต.โคกสูงสัมพันธ	ไม่มี	-	4.00	10	2547	-	/	-	0.00	-	0.00	/	4.00	-	0.00	-	-	-	0.00	-	-	0.00		
19	ทต. โนนคอน	ทต.ภูผาม่าน	811017	1843605	/	-	ทต.ภูผาม่าน	ไม่มี	-	0.72	-	-	-	/	-	0.00	-	0.00	/	0.72	-	0.00	-	-	-	0.00	-	-	0.00		
20	ทต. โนนค้อ	บ้านโนนค้อ หมู่ที่ 2 และ บ้านหินขาว หมู่ที่ 4	883980	1816091	/	-	ทต.โนนค้อ	ไม่มี	-	6.00	10	2548	-	/	-	0.00	-	0.00	/	6.00	-	0.00	-	-	-	0.00	-	-	0.00		
21	ทต. โนนทอง	บ้านภูมอ บ้านโคกดอนยาว	266142	1835981	/	-	ทต.โนนทอง	ไม่มี	-	12.18	-	-	-	-	-	0.00	/	12.18	-	0.00	-	0.00	-	-	-	0.00	-	-	0.00		
22	ทต. โนนก่อ	ทน.ขอนแก่น	906755	1838616	/	-	ทน.ขอนแก่น	ไม่มี	-	4.00	-	-	-	/	-	0.00	/	4.00	-	0.00	-	0.00	-	-	-	0.00	-	-	0.00		
23	ทต. โนนศิลา	บ้านหนองปลาทอง หมู่ที่ 7 (เขต อบต.หนองปลาทอง)	867815	1771818	/	-	ทต.ศิลา	ไม่มี	-	3.00	7	2538	-	/	-	0.00	-	0.00	/	3.00	-	0.00	-	-	-	0.00	-	-	0.00		
24	ทต. โนนสมบูรณ์	ไม่มี	-	-	-	-	-	-	-	0.00	-	-	-	-	-	0.00	-	0.00	-	0.00	-	0.00	-	-	-	0.00	-	-	0.00		
25	ทต. โนนหิน	บ้านโนนเมือง หมู่ที่ 5 ตำบลโนนหิน	821488	1838427	/	-	ทต.โนนหิน	ไม่มี	-	10.00	20	2530	-	/	-	0.00	-	0.00	/	10.00	-	0.00	-	-	-	0.00	-	-	0.00		
26	ทต. โห้ชี้อย	บ้านหนองหญ้าปลั่ง หมู่ที่ 5	861429	1777885	/	-	ทต.โห้ชี้อย	ไม่มี	-	4.00	10	2554	-	/	-	0.00	-	0.00	/	4.00	-	0.00	-	-	-	0.00	-	-	0.00		
27	ทต. โนนเมือง	ทต.บ้านไผ่	905347	1778513	/	-	ทต.บ้านไผ่	ไม่มี	-	3.24	-	-	-	/	/	3.24	-	0.00	-	0.00	-	0.00	-	-	-	0.00	-	-	0.00		
28	ทต. ก้านเหลือง	บ้านโคกสูง หมู่ที่ 2	870189	1757202	/	-	ทต.ก้านเหลือง	ไม่มี	-	1.00	16	2547	-	/	-	0.00	-	0.00	/	1.00	-	0.00	-	-	-	0.00	-	-	0.00		
29	ทต. กุดน้ำใส	ทต.วังชัย	914166	1850487	/	-	ทต.วังชัย	ไม่มี	-	1.50	-	-	-	/	-	0.00	-	0.00	/	1.50	-	0.00	-	-	-	0.00	-	-	0.00		
30	ทต. ชนบท	บ้านห้วยไผ่ หมู่ที่ 3 ตำบลชนบท	885666	1780983	/	-	ทต.ชนบท	2	1.ทต.ชนบทวิบูลย์ (2) 2.อบต.โนนพยอม(1)	18.00	70	2540	-	/	-	0.00	-	0.00	/	12.00	-	0.00	-	-	-	0.00	-	-	0.00		
31	ทต. ชนบทวิบูลย์	ทต.ชนบท	885666	1780983	/	-	ทต.ชนบท	ไม่มี	-	2.00	-	-	-	/	-	0.00	-	0.00	/	2.00	-	0.00	-	-	-	0.00	-	-	0.00		
32	ทต. ข้ำสูง	บ้านโคกสูง หมู่ที่ 3 หมู่ที่ 4 ตำบลกระนวน	933633	1834588	/	-	ทต.ข้ำสูง	ไม่มี	-	3.00	10	2538	-	/	-	0.00	-	0.00	/	3.00	-	0.00	-	-	-	0.00	-	-	0.00		

ตารางที่ 10.1 รายละเอียดสถานที่กำจัดขยะมูลฝอย ๑.ขอนแก่น / สลท. 10

ที่	อปท.	สถานที่กำจัดขยะมูลฝอย				ผู้ดำเนินการ			ผู้ทิ้งร่วม		ปริมาณ ขยะรวมที่ (ตัน/วัน)	ขนาดพื้นที่ (ไร่)	ปีที่เริ่ม ดำเนินการ (พ.ศ.)	การกำจัด		ระบบการกำจัดขยะมูลฝอย														
		ที่อยู่	พิกัด (UTM)		อปท.	เอกชน	ระบุชื่อ	จำนวน อปท. (แห่ง)	รายชื่อ (ปริมาณขยะตันต่อวัน)	แบบถูกต้อง				แบบไม่ถูกต้อง	Sanitary/Engineer Load!!!	ปริมาณขยะ (ตัน/วัน)	Control Dump	ปริมาณขยะ (ตัน/วัน)	Open Dump/Open Burn	ปริมาณขยะ (ตัน/วัน)	หมักปุ๋ย	ปริมาณขยะ (ตัน/วัน)	เตาเผา	ระบบบำบัดมลพิษอากาศ		ปริมาณขยะ (ตัน/วัน)	อื่นๆ	ระบุ	ปริมาณขยะ (ตัน/วัน)	
			แกน X	แกน Y																				มี	ไม่มี					
33	ทต. ดอนเมือง	บ้านโคกกลาง หมู่ที่ 7 ตำบลจระเข้	879925	1824100	/	-	ทต.ดอนเมือง	ไม่มี	-	3.00	7 ไร่ 1 งาน 30 ตรว.	2535	-	/	-	0.00	-	0.00	/	3.00	-	0.00	-	-	-	-	0.00	-	-	0.00
34	ทต. ท่าพระ	ทน.ขอนแก่น	906755	1839616	/	-	ทน.ขอนแก่น	ไม่มี	-	6.67	-	-	-	/	-	0.00	/	6.67	-	0.00	-	0.00	-	-	-	-	0.00	-	-	0.00
35	ทต. นาโพธิ์	บ้านหนองหือ หมู่ที่ 7	849143	1824845	/	-	ทต.นาโพธิ์	ไม่มี	-	8.50	5	2552	-	/	-	0.00	-	0.00	/	8.50	-	0.00	-	-	-	-	0.00	-	-	0.00
36	ทต. นาแก	บ้านแก้งคร้อ หมู่ที่ 2 บ้านหนองหวาย หมู่ที่ 7 และ บ้านสลาด หมู่ที่ 4 หมู่ที่ 1 บ้านโนนงาม หมู่ที่ 2 บ้านแก้งค้อ หมู่ที่ 3 บ้านโนนทอง หมู่ที่ 4 บ้านสลาด หมู่ที่ 5 บ้านนาแก หมู่ที่ 6 บ้านโนนสะอาด หมู่ที่ 7 บ้านหนองหวาย	867904	1784307	/	-	ทต.นาแก	ไม่มี	-	0.50	1 งาน	2544	-	/	-	0.00	-	0.00	/	0.50	-	0.00	-	-	-	-	0.00	-	-	0.00
37	ทต. นาข่า	บ้านหนองบัวเย็น หมู่ 11 , บ้านหนองสำใหญ่ หมู่ 9 , บ้านโนนพันชาติ หมู่ 8 , บ้านนาข่า หมู่ 7 , บ้านหนองไผ่ตาย หมู่ 6 , บ้านหัวฝาย หมู่ 4 , บ้านหนองก้านเหลือง หมู่ 2 , บ้านทรายหิน หมู่ 10 , บ้านหนองโจด หมู่ 5 .	817770	1797969	/	-	ทต.นาข่า	ไม่มี	-	3.00	2	2551	-	/	-	0.00	-	0.00	/	3.00	-	0.00	-	-	-	-	0.00	-	-	0.00
38	ทต. นาคำ	ไม่มี	-	-	-	-	-	-	-	0.00	-	-	-	-	-	0.00	-	0.00	-	0.00	-	0.00	-	-	-	-	0.00	-	-	0.00
39	ทต. นาจาน	บ้านโนนสำราญ หมู่ที่ 5 , บ้านหนองสง หมู่ที่ 8 และ บ้านนาเจริญ หมู่ที่ 11	831054	1844647	/	-	ทต.นาจาน	ไม่มี	-	2.00	2 งาน	2554	-	/	-	0.00	-	0.00	/	2.00	-	0.00	-	-	-	-	0.00	-	-	0.00
40	ทต. น้ำพอง	บ้านโนนทอง หมู่ที่ 5 ต.คำม่วง อ.เขาสวนกวาง	914607	1864783	/	-	ทต.น้ำพอง	2	1.ทต.เขาสวนกวาง(4.5)2.อบต.คำม่วง(3.01)	11.91	22	2546	/	-	/	4.40	-	0.00	-	0.00	-	0.00	-	-	-	-	0.00	-	-	0.00
41	ทต. นาฮี	ไม่มี	-	-	-	-	-	-	-	0.00	-	-	-	-	-	0.00	-	0.00	-	0.00	-	0.00	-	-	-	-	0.00	-	-	0.00
42	ทต. บ้านเป็ด	ทน.ขอนแก่น	906755	1839616	/	-	ทน.ขอนแก่น	ไม่มี	-	32.00	-	-	-	/	-	0.00	/	32.00	-	0.00	-	0.00	-	-	-	-	0.00	-	-	0.00
43	ทต. บ้านแสบ	หมู่ที่ 1 ต.บ้านแสบ (เขตเทศบาลตำบลจระเข้)	904305	1794845	/	-	ทต.บ้านแสบ	1	ทต.วังพวง (3)	6.00	15	2539	-	/	-	0.00	-	0.00	/	3.00	-	0.00	-	-	-	-	0.00	-	-	0.00
44	ทต. บ้านโคก	บ้านโคก หมู่ที่ 7	865304	1779532	/	-	ทต.บ้านโคก	ไม่มี	-	5.00	10	2537	/	-	-	0.00	/	5.00	-	0.00	-	0.00	-	-	-	-	0.00	-	-	0.00
45	ทต. บ้านโพน	บ้านโพน หมู่ที่ 1	898241	1806201	/	-	ทต.บ้านโพน	ไม่มี	-	4.00	10	2544	-	/	-	0.00	-	0.00	/	3.00	-	0.00	-	-	-	-	0.00	-	-	0.00
46	ทต. บ้านค้อ	ทน.ขอนแก่น	906755	1839616	/	-	ทน.ขอนแก่น	ไม่มี	-	2.30	-	-	-	/	-	0.00	/	2.30	-	0.00	-	0.00	-	-	-	-	0.00	-	-	0.00
47	ทต. บ้านม่วง	บ้านม่วง หมู่ที่ 9 ต.บ้านม่วง	889945	1821693	/	-	ทต.บ้านม่วง	ไม่มี	-	3.00	10	-	-	/	-	0.00	-	0.00	/	3.00	-	0.00	-	-	-	-	0.00	-	-	0.00
48	ทต. บึงเนียม	ทน.ขอนแก่น	906755	1839616	/	-	ทน.ขอนแก่น	ไม่มี	-	3.00	-	-	-	/	-	0.00	/	3.00	-	0.00	-	0.00	-	-	-	-	0.00	-	-	0.00
49	ทต. บ้านระนาบ	บ้านวังโพน หมู่ที่ 6	882183	1810976	/	-	ทต.บ้านระนาบ	ไม่มี	-	3.00	11	2554	-	/	-	0.00	-	0.00	/	3.00	-	0.00	-	-	-	-	0.00	-	-	0.00
50	ทต. พระธาตุ	บ้านพระธาตุ หมู่ที่ 1 (ป่าช้าโคกหนองไผ่)	895699	1801908	/	-	ทต.พระธาตุ	ไม่มี	-	2.00	4	2545	-	/	-	0.00	-	0.00	/	2.00	-	0.00	-	-	-	-	0.00	-	-	0.00
51	ทต. พระยืน	ทต.พระยืนมีมิ่งมงคล	890370	1811088	/	-	ทต.พระยืนมีมิ่งมงคล	ไม่มี	-	10.00	10	2543	-	/	-	0.00	-	0.00	/	10.00	-	0.00	-	-	-	-	0.00	-	-	0.00
52	ทต. พระยืนมีมิ่งมงคล	หมู่ที่ 4 อ.พระยืน บ้านพระยืน หมู่ที่ 2 บ้านแปง หมู่ที่ 8 และ บ้านป่าหม้อ หมู่ที่ 6 ตำบลพระยืน	890370	1811088	/	-	ทต.พระยืนมีมิ่งมงคล	1	พระยืน (10)	27.00	3	2546	-	/	-	0.00	-	0.00	/	17.00	-	0.00	-	-	-	-	0.00	-	-	0.00
53	ทต. พระขี้	ทน.ขอนแก่น	906755	1839616	/	-	ทน.ขอนแก่น	ไม่มี	-	15.00	-	-	-	/	-	0.00	/	15.00	-	0.00	-	0.00	-	-	-	-	0.00	-	-	0.00
54	ทต. ภูเขียง	บ้านโคกพัฒนา หมู่ที่ 2 ตำบลบ้านเรือ	861051	1846356	/	-	ทต.ภูเขียง	ไม่มี	-	4.00	24 ไร่ 1 งาน	2539	-	/	-	0.00	-	0.00	/	4.00	-	0.00	-	-	-	-	0.00	-	-	0.00
55	ทต. ภูผาแดง	บ้านฆราวาส หมู่ที่ 4 บ้านหนองทุ่ม หมู่ที่ 10 และ	861484	1783123	/	-	ทต.ภูผาแดง	ไม่มี	-	2.00	3 งาน	2545	-	/	-	0.00	-	0.00	/	2.00	-	0.00	-	-	-	-	0.00	-	-	0.00
56	ทต. ภูผาม่าน	บ้านโนนคอม หมู่ที่ 1 (ที่สาธารณะโนนคู)	811034	1843599	/	-	ทต.ภูผาม่าน	3	1.ทต.โนนคอม(0.72) 2.อบต.ห้วยม่วง(3.5) 3.อบต.ภูผาม่าน(2.75)	14.97	10	2554	-	/	-	0.00	-	0.00	/	8.00	-	0.00	-	-	-	-	0.00	-	-	0.00
57	ทต. ม่วงหวาน	บ้านโนนศรีสวัสดิ์ หมู่ที่ 3 บ้านโนนหม่อม หมู่ที่ 6 , บ้านห้วยหินลาด หมู่ที่ 4 , บ้านคำแก่นคูณน้อย หมู่ที่ 8 , บ้านป็นน้ำใจ หมู่ที่ 11 และ บ้านคำแก่นคูณใหญ่ หมู่ที่ 12	906626	1847588	/	-	ทต.ม่วงหวาน	ไม่มี	-	1.50	3	2554	-	/	-	0.00	-	0.00	/	1.50	-	0.00	-	-	-	-	0.00	-	-	0.00
58	ทต. มัญจาคีรี	บ้านหนองขาม หมู่ที่ 11 (เขต อบต.กุศเก่า)	877103	1783710	/	-	ทต.มัญจาคีรี	ไม่มี	-	4.00	200	2538	-	/	-	0.00	-	0.00	/	4.00	-	0.00	-	-	-	-	0.00	-	-	0.00
59	ทต. ลำน้ำพอง	บ้านหนองหานจาก หมู่ที่ 8 และ บ้านคำมิด หมู่ที่ 12	905843	1857366	/	-	ทต.ลำน้ำพอง	ไม่มี	-	9.00	1	2555	/	-	-	0.00	/	9.00	-	0.00	-	0.00	-	-	-	-	0.00	-	-	0.00
60	ทต. วังเตมีย์	บ้านโสกหาด หมู่ที่ 13 ต.วังเตมีย์ (ที่ดิน ทต.สีทอง)	197347	1857286	/	-	ทต.วังเตมีย์	ไม่มี	-	4.00	8	2553	-	/	-	0.00	-	0.00	/	4.00	-	0.00	-	-	-	-	0.00	-	-	0.00
61	ทต. วังชัย	บ้านหลุมหิน หมู่ที่ 13 ต.หนองกุง	914166	1850487	/	-	ทต.วังชัย	1	ทต.วังน้ำใส (1.5)	8.50	10	2538	-	/	-	0.00	-	0.00	/	7.00	-	0.00	-	-	-	-	0.00	-	-	0.00
62	ทต. วังพวง	ทต.บ้านแสบ	904305	1794845	/	-	ทต.บ้านแสบ	ไม่มี	-	3.00	-	-	-	/	-	0.00	-	0.00	/	3.00	-	0.00	-	-	-	-	0.00	-	-	0.00
63	ทต. สระแก้ว	ทต.เปือยน้อย	914636	1756915	/	-	ทต.เปือยน้อย	ไม่มี	-	0.87	-	-	-	/	-	0.00	-	0.00	-	0.00	-	0.00	/	-	/	-	0.87	-	-	0.00

ตารางที่ 10.1 รายละเอียดสถานที่กำจัดขยะมูลฝอย จ.ขอนแก่น / สลจ. 10

ที่	อปท.	สถานที่กำจัดขยะมูลฝอย				ผู้ดำเนินการ			ปริมาณ ขยะรวมที่ (ตัน/วัน)	ขนาดพื้นที่ (ไร่)	ปีที่เริ่ม ดำเนินการ (พ.ศ.)	การกำจัด		ระบบการกำจัดขยะมูลฝอย																
		ที่อยู่	พิกัด (UTM)		อปท.	เอกชน	ระบุชื่อ	จำนวน อปท. (แห่ง)				รายชื่อ (ปริมาณขยะตันต่อวัน)	แบบถูกต้อง	แบบไม่ถูกต้อง	Sanitary/Engineer Loadfill	ปริมาณขยะ (ตัน/วัน)	Control Dump	ปริมาณขยะ (ตัน/วัน)	Open Dump/Open Burn	ปริมาณขยะ (ตัน/วัน)	หมักปุ๋ย	ปริมาณขยะ (ตัน/วัน)	เตาเผา	ระบบบำบัดมลพิษอากาศ		ปริมาณขยะ (ตัน/วัน)	อื่นๆ	ระบุ	ปริมาณขยะ (ตัน/วัน)	
			แกน X	แกน Y																				มี	ไม่มี					
64	ทต. สวาทณี	บ้านโลกสำน หมู่ที่ 2 บ้านหนองเม็ก หมู่ที่ 3, บ้านหนองทา ใต้ หมู่ที่ 17, บ้านโนนบุญ หมู่ที่ 24, บ้านสาหวะดี หมู่ที่ 21, บ้านโนนรัง หมู่ที่ 22, บ้านหนองปีง หมู่ที่ 18, บ้านเขี้ยวฝาย หมู่ที่ 13, บ้านลาดนาเพียง หมู่ที่ 20	889682	1827074	/	-	ทต.สวาทณี	ไม่มี	-	9.00	1	2540	-	/	-	0.00	-	0.00	/	9.00	-	0.00	-	-	-	-	0.00	-	-	0.00
65	ทต. ส่าซาง	ทต.ขอนแก่น	906755	1838616	/	-	ทต.ขอนแก่น	ไม่มี	-	5.00	-	-	-	/	-	0.00	/	5.00	-	0.00	-	0.00	-	-	-	-	0.00	-	-	0.00
66	ทต. สิชมพู่	บ้านโลกหาด หมู่ที่ 13 ต.วังเพิ่ม	837123	1857925	/	-	ทต.สิชลพู่	ไม่มี	-	5.00	13	2551	-	/	-	0.00	-	0.00	/	5.00	-	0.00	-	-	-	-	0.00	-	-	0.00
67	ทต. หนองเรือ	บ้านหนองเรือ หมู่ที่ 10	866832	1828384	/	-	ทต.หนองเรือ	ไม่มี	-	7.00	6	2534	-	/	-	0.00	-	0.00	/	7.00	-	0.00	-	-	-	-	0.00	-	-	0.00
68	ทต. หนองเสาเส้า	ไม่มี	-	-	-	-	-	-	-	0.00	-	-	-	-	-	0.00	-	0.00	-	0.00	-	0.00	-	-	-	-	0.00	-	-	0.00
69	ทต. หนองแก	บ้านหนองโก หมู่ 7 (พท.ของเขตเทศบาลวัง*)	852448	1826009	/	-	ทต.หนองแก	ไม่มี	-	1.00	33	2539	/	-	-	0.00	/	1.00	-	0.00	-	0.00	-	-	-	-	0.00	-	-	0.00
70	ทต. หนองโน	ทต.กระนวน	941444	1852555	/	-	ทต.กระนวน	ไม่มี	-	6.00	-	-	/	-	/	6.00	-	0.00	-	0.00	-	0.00	-	-	-	-	0.00	-	-	0.00
71	ทต. หนองไผ่	ทต.ชุมแพ และ บ้านห้วยบง หมู่ที่ 6 บ้านยอดห้วย หมู่ที่ 8 และ	825347	1834977	/	-	ทต.ชุมแพ และ ทต.หนองไผ่	ไม่มี	-	6.00	1 งาน	2553	/	-	/	6.00	-	0.00	-	0.00	-	0.00	-	-	-	-	0.00	-	-	0.00
72	ทต. หนองซุม	ทต.กระนวน	941444	1852555	/	-	ทต.กระนวน	ไม่มี	-	4.00	-	-	/	-	/	4.00	-	0.00	-	0.00	-	0.00	-	-	-	-	0.00	-	-	0.00
73	ทต. หนองบัว	บ้านโลกม่วง หมู่ที่ 3 บ้านชะขาว หมู่ที่ 6 บ้านหนองบัว หมู่ ที่ 7, และ	885208	1822842	/	-	ทต.หนองบัว	ไม่มี	-	4.00	1	2549	-	/	-	0.00	-	0.00	/	4.00	-	0.00	-	-	-	-	0.00	-	-	0.00
74	ทต. หนองสองห้อง	บ้านหนองสองห้อง หมู่ที่ 11 (เขต อบต.คงเค็ง)	907991	1740173	/	-	ทต.หนองสองห้อง	ไม่มี	-	5.00	4	2542	-	/	-	0.00	-	0.00	/	5.00	-	0.00	-	-	-	-	0.00	-	-	0.00
75	ทต. ห้วยยาง	ทต.กระนวน	941444	1852555	/	-	ทต.กระนวน	ไม่มี	-	1.80	-	-	/	-	/	1.80	-	0.00	-	0.00	-	0.00	-	-	-	-	0.00	-	-	0.00
76	อบต.เก้าอี้ง	ทต.เมืองพล	888081	1743757	/	-	ทต.เมืองพล	ไม่มี	-	3.00	-	-	-	/	-	0.00	/	3.00	-	0.00	-	0.00	-	-	-	-	0.00	-	-	0.00
77	อบต.เขาน้อย	บ้านนาทมหมู่ที่ 2 ต.เขาน้อย บ้านนาแกหมู่ที่ 4	-	-	/	-	อบต.เขาน้อย	ไม่มี	-	4.52	0.15	2556	-	/	-	0.00	-	0.00	/	4.52	-	0.00	-	-	-	-	0.00	-	-	0.00
78	อบต.เขาสวนกวาง	ไม่มี	-	-	-	-	-	-	-	0.00	-	-	-	-	-	0.00	-	0.00	-	0.00	-	0.00	-	-	-	-	0.00	-	-	0.00
79	อบต.เขื่อนขันธ์	ไม่มี	-	-	-	-	-	-	-	0.00	-	-	-	-	-	0.00	-	0.00	-	0.00	-	0.00	-	-	-	-	0.00	-	-	0.00
80	อบต.เปือยใหญ่	ไม่มี	-	-	-	-	-	-	-	0.00	-	-	-	-	-	0.00	-	0.00	-	0.00	-	0.00	-	-	-	-	0.00	-	-	0.00
81	อบต.เพ็กใหญ่	บ้านทุ่งแค หมู่ที่ 9 และ ทต.เมืองพล	879600	1754829	/	-	อบต.เพ็กใหญ่ และ ทต.เมืองพล	ไม่มี	-	3.00	23	2551	-	/	-	0.00	/	3.00	-	0.00	-	0.00	-	-	-	-	0.00	-	-	0.00
82	อบต.เมืองเก่าพัฒนา	บ้านเมืองเก่า หมู่ที่ 3 บ้านหินร่อง หมู่ที่ 9 และ	852802	1844918	/	-	อบต.เมืองเก่าพัฒนา	ไม่มี	-	1.50	2 งาน	2553	-	/	-	0.00	-	0.00	/	1.50	-	0.00	-	-	-	-	0.00	-	-	0.00
83	อบต.เมืองเขีย	ทต.บ้านไผ่	905347	1778513	/	-	ทต.บ้านไผ่	ไม่มี	-	10.00	-	-	/	-	/	10.00	-	0.00	-	0.00	-	0.00	-	-	-	-	0.00	-	-	0.00
84	อบต.เมืองพล	ทต.เมืองพล	888081	1743757	/	-	ทต.เมืองพล	ไม่มี	-	5.83	-	-	-	/	-	0.00	/	5.83	-	0.00	-	0.00	-	-	-	-	0.00	-	-	0.00
85	อบต.แคนเหนือ	ทต.บ้านไผ่	905347	1778513	/	-	ทต.บ้านไผ่	ไม่มี	-	5.50	-	-	/	-	/	5.50	-	0.00	-	0.00	-	0.00	-	-	-	-	0.00	-	-	0.00
86	อบต.แดงใหญ่	บ้านหนองงูเห่า หมู่ที่ 9	900246	1827063	/	-	อบต.แดงใหญ่	ไม่มี	-	2.70	9	2550	-	/	-	0.00	-	0.00	/	2.70	-	0.00	-	-	-	-	0.00	-	-	0.00
87	อบต.แวงน้อย	บ้านโนนศิลา หมู่ที่ 9	865898	1752864	/	-	อบต.แวงน้อย	1	ทต.แวงน้อย(2)	3.30	3	2553	-	/	-	0.00	-	0.00	/	1.30	-	0.00	-	-	-	-	0.00	-	-	0.00
88	อบต.โคกสง่า	ทต.เมืองพล	888081	1743757	/	-	ทต.เมืองพล	ไม่มี	-	1.30	-	-	-	/	-	0.00	/	1.30	-	0.00	-	0.00	-	-	-	-	0.00	-	-	0.00
89	อบต.โคกสี	ทต.ขอนแก่น	906755	1838616	/	-	ทต.ขอนแก่น	ไม่มี	-	4.00	-	-	-	/	-	0.00	/	4.00	-	0.00	-	0.00	-	-	-	-	0.00	-	-	0.00
90	อบต.โคกหนองแก	ทต.เมืองพล	888081	1743757	/	-	ทต.เมืองพล	ไม่มี	-	1.20	-	-	-	/	-	0.00	/	1.20	-	0.00	-	0.00	-	-	-	-	0.00	-	-	0.00
91	อบต.โนนแดง	บ้านโนนแดงน้อย หมู่ที่ 2 บ้านหนองหว้า หมู่ที่ 5, บ้านโนน รัง หมู่ที่ 4, และ บ้านคู่น้อย หมู่ที่ 7	895659	1771937	/	-	อบต.โนนแดง	ไม่มี	-	0.30	1 งาน	2553	-	/	-	0.00	-	0.00	-	0.00	-	0.00	-	/	/	0.30	-	-	0.00	
92	อบต.โนนข่า	ทต.เมืองพล	888081	1743757	/	-	ทต.เมืองพล	ไม่มี	-	0.80	-	-	-	/	-	0.00	/	0.80	-	0.00	-	0.00	-	-	-	-	0.00	-	-	0.00
93	อบต.โนนทอง	บ้านวั้งทะ หมู่ที่ 2	862597	1759848	/	-	อบต.โนนทอง	ไม่มี	-	5.00	2	2547	-	/	-	0.00	-	0.00	/	5.00	-	0.00	-	-	-	-	0.00	-	-	0.00
94	อบต.โนนหัน	บ้านภูคึม หมู่ที่ 7	863409	1826779	/	-	อบต.โนนหัน	ไม่มี	-	1.00	1	2549	-	/	-	0.00	-	0.00	/	1.00	-	0.00	-	-	-	-	0.00	-	-	0.00
95	อบต.โนนธาตุ	บ้านสำราญ หมู่ที่ 4 และ บ้านโนนสวรรค์ หมู่ที่ 7	896863	1739751	/	-	อบต.โนนธาตุ	ไม่มี	-	0.30	1	2553	-	/	-	0.00	-	0.00	/	0.30	-	0.00	-	-	-	-	0.00	-	-	0.00
96	อบต.โนนพยอม	ทต.ชนบท	885686	1780983	/	-	ทต.ชนบท	ไม่มี	-	1.00	-	-	-	/	-	0.00	-	0.00	/	1.00	-	0.00	-	-	-	-	0.00	-	-	0.00
97	อบต.โนนสมบูรณ์	ไม่มี	-	-	-	-	-	-	-	0.00	-	-	-	-	-	0.00	-	0.00	-	0.00	-	0.00	-	-	-	-	0.00	-	-	0.00
98	อบต.โนนสะอาด (หนองเรือ)*	ไม่มี	-	-	-	-	-	-	-	0.00	-	-	-	-	-	0.00	-	0.00	-	0.00	-	0.00	-	-	-	-	0.00	-	-	0.00
99	อบต.โนนสะอาด(ชุมแพ)*	ไม่มี	-	-	-	-	-	-	-	0.00	-	-	-	-	-	0.00	-	0.00	-	0.00	-	0.00	-	-	-	-	0.00	-	-	0.00
100	อบต.โนนสะอาด(แวงใหญ่)	บ้านโนนสะอาด หมู่ที่ 1	867632	1765257	/	-	อบต.โนนสะอาด (แวงใหญ่)	ไม่มี	-	6.00	10	2542	-	/	-	0.00	-	0.00	/	6.00	-	0.00	-	-	-	-	0.00	-	-	0.00
101	อบต.โนนหัน	หมู่ที่ 4 ต.โนนหัน อ.ชุมแพ	-	-	/	-	อบต.โนนหัน	ไม่มี	-	0.86	-	-	-	/	-	0.00	-	0.00	/	0.86	-	0.00	-	-	-	-	0.00	-	-	0.00
102	อบต.โนนสุคน	บ้านโนนสุคน หมู่ที่ 7	844259	1828436	/	-	อบต.โนนสุคน	ไม่มี	-	0.86	2	2548	-	/	-	0.00	-	0.00	/	0.86	-	0.00	-	-	-	-	0.00	-	-	0.00
103	อบต.โพนพิก	บ้านห้วยดินแก้ว หมู่ที่ 11	882619	1797158	/	-	อบต.โพนพิก	ไม่มี	-	7.50	1	2545	-	/	-	0.00	-	0.00	/	7.50	-	0.00	-	-	-	-	0.00	-	-	0.00
104	อบต.โสนกาคัน	ทต.เมืองพล	888081	1743757	/	-	ทต.เมืองพล	ไม่มี	-	2.00	-	-	-	/	-	0.00	/	2.00	-	0.00	-	0.00	-	-	-	-	0.00	-	-	0.00
105	อบต.โนนเมือง*	บ้านหนองคลอง หมู่ที่ 11	849761	1851054	/	-	อบต.โนนเมือง	ไม่มี	-	1.00	5	2549	-	/	-	0.00	-	0.00	/	1.00	-	0.00	-	-	-	-	0.00	-	-	0.00

ตารางที่ 10.1 รายละเอียดสถานที่กำจัดขยะมูลฝอย ๑.ขอนแก่น / สทก. 10

ที่	อปท.	สถานที่กำจัดขยะมูลฝอย		ผู้ดำเนินการ			ปริมาณขยะรวมที่ (ตัน/วัน)	ขนาดพื้นที่ (ไร่)	ปีที่เริ่ม ดำเนินการ (พ.ศ.)	การกำจัด		ระบบการกำจัดขยะมูลฝอย																			
		ที่อยู่		อปท.	เอกชน	ระบุชื่อ				จำนวน อปท. (แห่ง)	รายชื่อ (ปริมาณขยะตันต่อวัน)	แบบถูกต้อง	แบบไม่ถูกต้อง	Sanitary/Engineer Landfill	ปริมาณขยะ (ตัน/วัน)	Control Dump	ปริมาณขยะ (ตัน/วัน)	Open Dump/Open Burn	ปริมาณขยะ (ตัน/วัน)	หมักปุ๋ย	ปริมาณขยะ (ตัน/วัน)	เตาเผา	ระบบบำบัดมลพิษอากาศ		ปริมาณขยะ (ตัน/วัน)	อื่นๆ	ระบุ	ปริมาณขยะ (ตัน/วัน)			
		แกน X	แกน Y																				มี	ไม่มี							
106	อบต.โพนนาฬียง	บ้านโลกาสีธรรม หมู่ที่ 9	869525	1760322	/	-	อบต.โพนนาฬียง	ไม่มี	-	1.00	3	2553	-	/	-	0.00	-	0.00	/	1.00	-	0.00	-	0.00	-	-	-	0.00	-	-	0.00
107	อบต.ไชยสอ	ไม่มี	-	-	-	-	-	-	-	0.00	-	-	-	-	-	0.00	-	0.00	-	0.00	-	0.00	-	0.00	-	-	-	0.00	-	-	0.00
108	อบต.กุศเค็ด	ไม่มี	-	-	-	-	-	-	-	0.00	-	-	-	-	-	0.00	-	0.00	-	0.00	-	0.00	-	0.00	-	-	-	0.00	-	-	0.00
109	อบต.กุศเค็ด	บ้านโนนสังข์ หมู่ที่ 7	884028	1778816	/	-	อบต.กุศเค็ด	ไม่มี	-	1.00	1	2540	-	/	-	0.00	-	0.00	/	1.00	-	0.00	-	0.00	-	-	-	0.00	-	-	0.00
110	อบต.กุศคว่าง*	บ้านชนวน หมู่ที่ 3 และ บ้านปะขาว หมู่ที่ 19	853220	1824345	/	-	อบต.กุศคว่าง	ไม่มี	-	1.50	2	2550	-	/	-	0.00	-	0.00	/	0.50	-	0.00	-	0.00	-	-	-	0.00	-	-	0.00
111	อบต.กุศขอนแก่น	ไม่มี	-	-	-	-	-	-	-	0.00	-	-	-	-	-	0.00	-	0.00	-	0.00	-	0.00	-	0.00	-	-	-	0.00	-	-	0.00
112	อบต.กุศธาตุ	บ้านกุศธาตุ หมู่ที่ 1 บ้านหัวนาพล หมู่ที่ 7 บ้านหนองแวง หมู่ที่ 8 บ้านโคก หมู่ที่ 10 และ บ้านนาดี หมู่ที่ 9 , บ้านดอนพระ หมู่ที่ 11 , บ้านสะธาตุ หมู่ที่ 5 .	852589	1863025	/	-	อบต.กุศธาตุ	ไม่มี	-	6.00	1	2548	-	/	-	0.00	-	0.00	/	6.00	-	0.00	-	0.00	-	-	-	0.00	-	-	0.00
113	อบต.ชนวน*	บ้านชนวน หมู่ที่ 1	859423	1860934	/	-	อบต.ชนวน	ไม่มี	-	1.00	5	2547	-	/	-	0.00	-	0.00	/	1.00	-	0.00	-	0.00	-	-	-	0.00	-	-	0.00
114	อบต.ชัยเวียง	บ้านโนนศิลา หมู่ที่ 9	838522	1830988	/	-	อบต.ชัยเวียง	ไม่มี	-	2.00	2	2551	-	/	-	0.00	-	0.00	/	2.00	-	0.00	-	0.00	-	-	-	0.00	-	-	0.00
115	อบต.เขามะป้อม	บ้านหนองทุ่งมน หมู่ที่ 3	890217	1805227	/	-	อบต.เขามะป้อม (พระจีน)	ไม่มี	-	3.00	2	2545	-	/	-	0.00	-	0.00	/	3.00	-	0.00	-	0.00	-	-	-	0.00	-	-	0.00
116	อบต.เขามะป้อม	ไม่มี	-	-	-	-	-	-	-	0.00	-	-	-	-	-	0.00	-	0.00	-	0.00	-	0.00	-	0.00	-	-	-	0.00	-	-	0.00
117	อบต.คอนนิม	บ้านโคกสว่าง หมู่ที่ 7	873424	1768013	/	-	อบต.คอนนิม	ไม่มี	-	2.00	5	2548	-	/	-	0.00	-	0.00	/	2.00	-	0.00	-	0.00	-	-	-	0.00	-	-	0.00
118	อบต.คำแคน	ไม่มี	-	-	-	-	-	-	-	0.00	-	-	-	-	-	0.00	-	0.00	-	0.00	-	0.00	-	0.00	-	-	-	0.00	-	-	0.00
119	อบต.คำแมด	บ้านดอนเชียง หมู่ที่ 4	941870	1840491	/	-	อบต.คำแมด	ไม่มี	-	0.50	1	2547	-	/	-	0.00	-	0.00	/	0.50	-	0.00	-	0.00	-	-	-	0.00	-	-	0.00
120	อบต.คำม่วง	ทต.น้ำพอง	275063	1861905	/	-	ทต.น้ำพอง	ไม่มี	-	3.01	-	-	/	-	/	3.01	-	0.00	-	0.00	-	0.00	-	0.00	-	-	-	0.00	-	-	0.00
121	อบต.ศิมาเขต	บ้านหนองแวงคตลิ่ง หมู่ที่ 4	905887	1751059	/	-	อบต.ศิมาเขต	ไม่มี	-	0.20	60	2541	-	/	-	0.00	-	0.00	/	0.20	-	0.00	-	0.00	-	-	-	0.00	-	-	0.00
122	อบต.คูคำ	บ้านคู หมู่ที่ 1 บ้านเมือใหญ่ หมู่ที่ 3.8 , บ้านดอน 5.6 และ	928171	1830964	/	-	อบต.คูคำ	ไม่มี	-	2.00	3 งาน	2540	-	/	-	0.00	-	0.00	/	2.00	-	0.00	-	0.00	-	-	-	0.00	-	-	0.00
123	อบต.จระเข้	ไม่มี	-	-	-	-	-	-	-	0.00	-	-	-	-	-	0.00	-	0.00	-	0.00	-	0.00	-	0.00	-	-	-	0.00	-	-	0.00
124	อบต.ชุมแพ	ไม่มี	-	-	-	-	-	-	-	0.00	-	-	-	-	-	0.00	-	0.00	-	0.00	-	0.00	-	0.00	-	-	-	0.00	-	-	0.00
125	อบต.ชัยภูมิ	ไม่มี	-	-	-	-	-	-	-	0.00	-	-	-	-	-	0.00	-	0.00	-	0.00	-	0.00	-	0.00	-	-	-	0.00	-	-	0.00
126	อบต.ชัยวาน	บ้านหนองศรีควาย หมู่ที่ 4	826352	1847011	/	-	อบต.ชัยวาน	ไม่มี	-	1.00	2 งาน	2553	-	/	-	0.00	-	0.00	/	1.00	-	0.00	-	0.00	-	-	-	0.00	-	-	0.00
127	อบต.ดงดั่ง	ไม่มี	-	-	-	-	-	-	-	0.00	-	-	-	-	-	0.00	-	0.00	-	0.00	-	0.00	-	0.00	-	-	-	0.00	-	-	0.00
128	อบต.ดงเมืองแถม	บ้านทุ่งปอ หมู่ที่ 14	900706	1867530	/	-	อบต.ดงเมืองแถม	ไม่มี	-	1.50	16	2550	-	/	-	0.00	-	0.00	/	1.50	-	0.00	-	0.00	-	-	-	0.00	-	-	0.00
129	อบต.ดงจาน	ไม่มี	-	-	-	-	-	-	-	0.00	-	-	-	-	-	0.00	-	0.00	-	0.00	-	0.00	-	0.00	-	-	-	0.00	-	-	0.00
130	อบต.ดอนช้าง	บ้านหนองอี หมู่ที่ 4	900345	1811240	/	-	อบต.ดอนช้าง	ไม่มี	-	4.50	4	2553	-	/	-	0.00	-	0.00	/	4.50	-	0.00	-	0.00	-	-	-	0.00	-	-	0.00
131	อบต.ดอนดั่ง	ด.ดั่งดั่ง อ.หนองสองห้อง			/	-	อบต.ดอนดั่ง	ไม่มี	-	4.15	-	-	/	-	-	0.00	-	0.00	/	4.15	-	0.00	-	0.00	-	-	-	0.00	-	-	0.00
132	อบต.ดอนตู	ไม่มี	-	-	-	-	-	-	-	0.00	-	-	-	-	-	0.00	-	0.00	-	0.00	-	0.00	-	0.00	-	-	-	0.00	-	-	0.00
133	อบต.ดอนหัน	ด. โนนหัน อ. เมือง			/	-	อบต.ดอนหัน	ไม่มี	-	5.00	-	-	/	-	-	0.00	-	0.00	/	5.00	-	0.00	-	0.00	-	-	-	0.00	-	-	0.00
134	อบต.ดินด้า	บ้านหนองหุ้ม หมู่ที่ 2	862963	1852101	/	-	อบต.ดินด้า	ไม่มี	-	1.00	1	2549	-	/	-	0.00	-	0.00	/	1.00	-	0.00	-	0.00	-	-	-	0.00	-	-	0.00
135	อบต.ดุนลาด	ทท.กระนวน	941444	1852555	/	-	ทท.กระนวน	ไม่มี	-	1.50	-	-	/	-	/	1.50	-	0.00	-	0.00	-	0.00	-	0.00	-	-	-	0.00	-	-	0.00
136	อบต.ตะกั่วป่า	ไม่มี	-	-	-	-	-	-	-	0.00	-	-	-	-	-	0.00	-	0.00	-	0.00	-	0.00	-	0.00	-	-	-	0.00	-	-	0.00
137	อบต.ทรายมูล	ไม่มี	-	-	-	-	-	-	-	0.00	-	-	-	-	-	0.00	-	0.00	-	0.00	-	0.00	-	0.00	-	-	-	0.00	-	-	0.00
138	อบต.ท่ากระเทียม	บ้านท่ากระเทียม หมู่ที่ 5	911459	1841343	/	-	อบต.ท่ากระเทียม	ไม่มี	-	0.50	1	2551	-	/	-	0.00	-	0.00	/	0.50	-	0.00	-	0.00	-	-	-	0.00	-	-	0.00
139	อบต.ทางขวาง	บ้านโลกเชือก หมู่ที่ 7 และ บ้านบางขวาง หมู่ที่ 11	866212	1744859	/	-	อบต.ทางขวาง	ไม่มี	-	1.00	2 งาน	2540	-	/	-	0.00	-	0.00	/	1.00	-	0.00	-	0.00	-	-	-	0.00	-	-	0.00
140	อบต.ท่าม่วงแวง	บ้านหนองบัวสิง หมู่ที่ 3	859278	1756283	/	-	อบต.ท่าม่วงแวง	ไม่มี	-	1.00	4	2547	-	/	-	0.00	-	0.00	/	1.00	-	0.00	-	0.00	-	-	-	0.00	-	-	0.00
141	อบต.ท่าพระ	ทท.ขอนแก่น	906795	1838616	/	-	ทท.ขอนแก่น	ไม่มี	-	4.00	-	-	-	/	-	0.00	-	0.00	/	4.00	-	0.00	-	0.00	-	-	-	0.00	-	-	0.00
142	อบต.ท่าวัด	บ้านโนนสะอาด หมู่ที่ 3 บ้านโนนไทย หมู่ที่ 8 ต.ท่าวัด อ.แวงน้อย			/	-	อบต.ท่าวัด	ไม่มี	-	5.07	1ไร่ 2 งาน	2555	-	/	-	0.00	-	0.00	/	5.07	-	0.00	-	0.00	-	-	-	0.00	-	-	0.00
143	อบต.ท่าศาลา	บ้านหัวนากลาง หมู่ที่ 9	886704	1800093	/	-	อบต.ท่าศาลา	ไม่มี	-	3.00	4	2551	-	/	-	0.00	-	0.00	/	3.00	-	0.00	-	0.00	-	-	-	0.00	-	-	0.00
144	อบต.ทุ่งโป่ง	ไม่มี	-	-	-	-	-	-	-	0.00	-	-	-	-	-	0.00	-	0.00	-	0.00	-	0.00	-	0.00	-	-	-	0.00	-	-	0.00
145	อบต.ทุ่งหมุย	บ้านทุ่งหมุย หมู่ที่ 1	870705	1852036	/	-	อบต.ทุ่งหมุย	ไม่มี	-	8.00	10	2548	-	/	-	0.00	-	0.00	/	8.00	-	0.00	-	0.00	-	-	-	0.00	-	-	0.00
146	อบต.นางาม	บ้านโคกสูง หมู่ที่ 4 , บ้านนางาม หมู่ที่ 12 , บ้านดินแดง หมู่ที่ 7 , บ้านเสลา หมู่ที่ 9 , บ้านโสมน้ำขุ่น หมู่ที่ 11 และ บ้านหนองสองห้อง หมู่ที่ 14	861676	1789481	/	-	อบต.นางาม	ไม่มี	-	6.00	2 งาน	2550	-	/	-	0.00	-	0.00	/	6.00	-	0.00	-	0.00	-	-	-	0.00	-	-	0.00
147	อบต.นาขี้	บ้านนาขี้ หมู่ที่ 7	903824	1873091	/	-	อบต.นาขี้	ไม่มี	-	0.10	1 งาน	2555	-	/	-	0.00	-	0.00	/	0.10	-	0.00	-	0.00	-	-	-	0.00	-	-	0.00
148	อบต.นาซุมแสง	ไม่มี	-	-	-	-	-	-	-	0.00	-	-	-	-	-	0.00	-	0.00	-	0.00	-	0.00	-	0.00	-	-	-	0.00	-	-	0.00

ตารางที่ 10.1 รายละเอียดสถานที่กำจัดขยะมูลฝอย ๑.ขอนแก่น / สล. 10

ที่	อปท.	สถานที่กำจัดขยะมูลฝอย				ผู้ดำเนินการ			ผู้ทิ้งร่วม		ปริมาณ ขยะรวมที่ (ตัน/วัน)	ขนาดพื้นที่ (ไร่)	ปีที่เริ่ม ดำเนินการ (พ.ศ.)	การกำจัด		ระบบการกำจัดขยะมูลฝอย																					
		ที่อยู่	พิกัด (UTM)		อปท.	เอกชน	ระบุชื่อ	จำนวน อปท. (แห่ง)	รายชื่อ (ปริมาณขยะตันต่อวัน)	แบบถูกต้อง				แบบไม่ถูกต้อง	Sanitary/Engineer Landfill	ปริมาณขยะ (ตัน/วัน)	Control Dump	ปริมาณขยะ (ตัน/วัน)	Open Dump/Open Burn	ปริมาณขยะ (ตัน/วัน)	หมักปุ๋ย	ปริมาณขยะ (ตัน/วัน)	เตาเผา	ระบบบำบัดมลพิษอากาศ		ปริมาณขยะ (ตัน/วัน)	อื่นๆ	ระบุ	ปริมาณขยะ (ตัน/วัน)								
			แกน X	แกน Y																				มี	ไม่มี												
149	อบต.นาผาย	ไม่มี	-	-	-	-	-	-	-	0.00	-	-	-	-	-	-	0.00	-	0.00	-	0.00	-	0.00	-	0.00	-	0.00	-	-	-	0.00	-	-	0.00	-	-	0.00
150	อบต.นาหนองทุ่ม	ไม่มี	-	-	-	-	-	-	-	0.00	-	-	-	-	-	-	0.00	-	0.00	-	0.00	-	0.00	-	0.00	-	0.00	-	-	-	0.00	-	-	0.00	-	-	0.00
151	อบต.นาหว้า	บ้านสีค่าง หมู่ที่ 5	873742	1849235	/	-	อบต.นาหว้า	ไม่มี	-	1.00	9	2552	-	/	-	0.00	-	0.00	/	1.00	-	0.00	-	0.00	-	0.00	-	-	-	0.00	-	-	0.00	-	-	0.00	
152	อบต.บิรมณี	ไม่มี	-	-	-	-	-	-	-	0.00	-	-	-	-	-	-	0.00	-	0.00	-	0.00	-	0.00	-	0.00	-	0.00	-	-	-	0.00	-	-	0.00	-	-	0.00
153	อบต.บัวเงิน	ไม่มี	-	-	-	-	-	-	-	0.00	-	-	-	-	-	-	0.00	-	0.00	-	0.00	-	0.00	-	0.00	-	0.00	-	-	-	0.00	-	-	0.00	-	-	0.00
154	อบต.บัวใหญ่	บ้านรัชชาติ หมู่ที่ 3 และ ทม.กระนวน	919262	1841852	/	-	อบต.บัวใหญ่และทม.กระนวน	ไม่มี	-	3.00	2	2554	/	-	/	3.00	-	0.00	-	0.00	-	0.00	-	0.00	-	0.00	-	-	-	0.00	-	-	0.00	-	-	0.00	
155	อบต.บ้านแจ้ง	บ้านหาด หมู่ที่ 10	866412	1819917	/	-	อบต.บ้านแจ้ง	ไม่มี	-	5.00	20	2550	-	/	-	0.00	-	0.00	/	5.00	-	0.00	-	0.00	-	0.00	-	-	-	0.00	-	-	0.00	-	-	0.00	
156	อบต.บ้านเรือ	บ้านเรือ หมู่ที่ 1 บ้านหนองแสง หมู่ที่ 3 , และ บ้านเรือ หมู่ 9	861425	1846609	/	-	อบต.บ้านเรือ	ไม่มี	-	4.00	2 งาน	2546	-	/	-	0.00	-	0.00	/	4.00	-	0.00	-	0.00	-	0.00	-	-	-	0.00	-	-	0.00	-	-	0.00	
157	อบต.บ้านเหล่า	บ้านเหล่า หมู่ที่ 3	892379	1816711	/	-	อบต.บ้านเหล่า	ไม่มี	-	2.00	2	2547	-	/	-	0.00	-	0.00	/	2.00	-	0.00	-	0.00	-	0.00	-	-	-	0.00	-	-	0.00	-	-	0.00	
158	อบต.บ้านแท่น	บ้านโนนแดงน้อย หมู่ที่ 5	885752	1767584	/	-	อบต.บ้านแท่น	ไม่มี	-	5.00	2	2540	-	/	-	0.00	-	0.00	/	5.00	-	0.00	-	0.00	-	0.00	-	-	-	0.00	-	-	0.00	-	-	0.00	
159	อบต.บ้านโคก*	บ้านหนองหญ้าปล้อง หมู่ที่ 6	859585	1861294	/	-	อบต.บ้านโคก	ไม่มี	-	2.28	5	2543	-	/	-	0.00	-	0.00	/	2.28	-	0.00	-	0.00	-	0.00	-	-	-	0.00	-	-	0.00	-	-	0.00	
160	อบต.บ้านโนน	บ้านโนน หมู่ที่ 1 , บ้านโพธิ์ศรี หมู่ที่ 3 , บ้านแก้ว หมู่ที่ 8 และ บ้านโคกใหม่ หมู่ที่ 6	925601	1833807	/	-	อบต.บ้านโนน	ไม่มี	-	6.00	2	2544	-	/	-	0.00	-	0.00	/	6.00	-	0.00	-	0.00	-	0.00	-	-	-	0.00	-	-	0.00	-	-	0.00	
161	อบต.บ้านใหม่	ไม่มี	-	-	-	-	-	-	-	0.00	-	-	-	-	-	-	0.00	-	0.00	-	0.00	-	0.00	-	0.00	-	-	-	0.00	-	-	0.00	-	-	0.00		
162	อบต.บ้านไผ่	ทม.บ้านไผ่	905347	1778513	/	-	ทม.บ้านไผ่	ไม่มี	-	3.00	-	-	/	-	/	3.00	-	0.00	-	0.00	-	0.00	-	0.00	-	0.00	-	-	-	0.00	-	-	0.00	-	-	0.00	
163	อบต.บ้านกง	ไม่มี	-	-	-	-	-	-	-	0.00	-	-	-	-	-	-	0.00	-	0.00	-	0.00	-	0.00	-	0.00	-	-	-	0.00	-	-	0.00	-	-	0.00		
164	อบต.บ้านขาม	บ้านดอนสวรรค์ หมู่ที่ 9	924870	1837954	/	-	อบต.บ้านขาม	ไม่มี	-	4.00	2	2548	-	/	-	0.00	-	0.00	/	4.00	-	0.00	-	0.00	-	0.00	-	-	-	0.00	-	-	0.00	-	-	0.00	
165	อบต.บ้านสง	ไม่มี	-	-	-	-	-	-	-	0.00	-	-	-	-	-	-	0.00	-	0.00	-	0.00	-	0.00	-	0.00	-	-	-	0.00	-	-	0.00	-	-	0.00		
166	อบต.บ้านดือ*	อบต.บ้านดือ	-	-	/	-	อบต.บ้านดือ	ไม่มี	-	1.00	-	-	-	/	-	0.00	-	0.00	/	1.00	-	0.00	-	0.00	-	0.00	-	-	-	0.00	-	-	0.00	-	-	0.00	
167	อบต.บ้านฝาง	ทม.กระนวน	941444	1852555	/	-	ทม.กระนวน	ไม่มี	-	2.00	-	-	/	-	/	2.00	-	0.00	-	0.00	-	0.00	-	0.00	-	0.00	-	-	-	0.00	-	-	0.00	-	-	0.00	
168	อบต.บ้านจาน	ทม.บ้านไผ่	905347	1778513	/	-	ทม.บ้านไผ่	ไม่มี	-	1.91	-	-	/	-	/	1.91	-	0.00	-	0.00	-	0.00	-	0.00	-	0.00	-	-	-	0.00	-	-	0.00	-	-	0.00	
169	อบต.บ้านหว้า	บ้านดอนสูง หมู่ที่ 3	897097	1811317	/	-	อบต.บ้านหว้า	ไม่มี	-	10.00	7	2541	-	/	-	0.00	-	0.00	/	10.00	-	0.00	-	0.00	-	0.00	-	-	-	0.00	-	-	0.00	-	-	0.00	
170	อบต.บ้านหัน	ไม่มี	-	-	-	-	-	-	-	0.00	-	-	-	-	-	-	0.00	-	0.00	-	0.00	-	0.00	-	0.00	-	-	-	0.00	-	-	0.00	-	-	0.00		
171	อบต.เปอแดง	ไม่มี	-	-	-	-	-	-	-	0.00	-	-	-	-	-	-	0.00	-	0.00	-	0.00	-	0.00	-	0.00	-	-	-	0.00	-	-	0.00	-	-	0.00		
172	อบต.ป่าก่อ	ทม.บ้านไผ่	905347	1778513	/	-	ทม.บ้านไผ่	ไม่มี	-	1.61	-	-	/	-	/	1.61	-	0.00	-	0.00	-	0.00	-	0.00	-	0.00	-	-	-	0.00	-	-	0.00	-	-	0.00	
173	อบต.ป่าทวายนัง	บ้านหนองเชียงชู หมู่ที่ 5	888654	1840074	/	-	อบต.ป่าทวายนัง	ไม่มี	-	7.00	1	2545	-	/	-	0.00	-	0.00	/	7.00	-	0.00	-	0.00	-	0.00	-	-	-	0.00	-	-	0.00	-	-	0.00	
174	อบต.พังทวย	ไม่มี	-	-	-	-	-	-	-	0.00	-	-	-	-	-	-	0.00	-	0.00	-	0.00	-	0.00	-	0.00	-	-	-	0.00	-	-	0.00	-	-	0.00		
175	อบต.ภูเวียง	บ้านโคกโพธิ์เหล็ก หมู่ที่ 7	860975	1846279	/	-	อบต.ภูเวียง	ไม่มี	-	2.00	10	2547	-	/	-	0.00	-	0.00	/	2.00	-	0.00	-	0.00	-	0.00	-	-	-	0.00	-	-	0.00	-	-	0.00	
176	อบต.ภูเหล็ก	ทม.บ้านไผ่	905347	1778513	/	-	ทม.บ้านไผ่	ไม่มี	-	1.06	-	-	/	-	/	1.06	-	0.00	-	0.00	-	0.00	-	0.00	-	0.00	-	-	-	0.00	-	-	0.00	-	-	0.00	
177	อบต.ภูพานาน	ทต.ภูพานาน	811034	1843599	/	-	ทต.ภูพานาน	-	-	2.75	-	-	-	/	-	0.00	-	0.00	/	2.75	-	0.00	-	0.00	-	0.00	-	-	-	0.00	-	-	0.00	-	-	0.00	
178	อบต.ภูพาน	ไม่มี	-	-	-	-	-	-	-	0.00	-	-	-	-	-	-	0.00	-	0.00	-	0.00	-	0.00	-	0.00	-	-	-	0.00	-	-	0.00	-	-	0.00		
179	อบต.ยางคำ*	ไม่มี	-	-	-	-	-	-	-	0.00	-	-	-	-	-	-	0.00	-	0.00	-	0.00	-	0.00	-	0.00	-	-	-	0.00	-	-	0.00	-	-	0.00		
180	อบต.ลอมคอม	ทม.เมืองพล	888081	1743757	/	-	ทม.เมืองพล	ไม่มี	-	0.50	-	-	-	/	-	0.00	/	0.50	-	0.00	-	0.00	-	0.00	-	0.00	-	-	-	0.00	-	-	0.00	-	-	0.00	
181	อบต.สะพานนา	บ้านสะพานนา หมู่ที่ 1 บ้านหนองคู หมู่ที่ 4 และ บ้านหนองหว้อยทราย หมู่ที่ 2	859804	1752831	/	-	อบต.สะพานนา	ไม่มี	-	1.00	1	2554	-	/	-	0.00	-	0.00	/	1.00	-	0.00	-	0.00	-	0.00	-	-	-	0.00	-	-	0.00	-	-	0.00	
182	อบต.วังแสง	บ้านวังแสง หมู่ที่ 1 บ้านโนนคำมี หมู่ที่ 9 , บ้านโนนศิลา หมู่ที่ 8 , บ้านโนนสำ หมู่ที่ 6 , บ้านหัวयोग หมู่ที่ 7 , บ้านโคกพระ หมู่ที่ 4 , บ้านหัวโน หมู่ที่ 3 ,	871105	1771598	/	-	อบต.วังแสง	ไม่มี	-	4.00	2 งาน	2552	-	/	-	0.00	-	0.00	/	4.00	-	0.00	-	0.00	-	0.00	-	-	-	0.00	-	-	0.00	-	-	0.00	
183	อบต.วังชัย	ไม่มี	-	-	-	-	-	-	-	0.00	-	-	-	-	-	-	0.00	-	0.00	-	0.00	-	0.00	-	0.00	-	-	-	0.00	-	-	0.00	-	-	0.00		
184	อบต.วังม่วง	บ้านหัวแย่ง หมู่ที่ 7	910383	1758187	/	-	อบต.วังม่วง	ไม่มี	-	3.00	30	2552	-	/	-	0.00	-	0.00	/	3.00	-	0.00	-	0.00	-	0.00	-	-	-	0.00	-	-	0.00	-	-	0.00	
185	อบต.วังสาวป	ไม่มี	-	-	-	-	-	-	-	0.00	-	-	-	-	-	-	0.00	-	0.00	-	0.00	-	0.00	-	0.00	-	-	-	0.00	-	-	0.00	-	-	0.00		
186	อบต.วังหิน	บ้านวังทอง หมู่ที่ 2	898521	1759001	/	-	อบต.วังหิน	ไม่มี	-	0.30	1 งาน	2549	-	/	-	0.00	-	0.00	/	0.30	-	0.00	-	0.00	-	0.00	-	-	-	0.00	-	-	0.00	-	-	0.00	
187	อบต.วังหินลาด	ทม.ชุมแพ	833751	1840270	/	-	ทม.ชุมแพ	ไม่มี	-	10.00	-	-	/	-	/	10.00	-	0.00	-	0.00	-	0.00	-	0.00	-	0.00	-	-	-	0.00	-	-	0.00	-	-	0.00	
188	อบต.ศรีบุญเรือง	ไม่มี	-	-	-	-	-	-	-	0.00	-	-	-	-	-	-	0.00	-	0.00	-	0.00	-	0.00	-	0.00	-	-	-	0.00	-	-	0.00	-	-	0.00		
189	อบต.ศรีสุข	บ้านกุดบัว หมู่ที่ 7	839266	1853549	/	-	อบต.ศรีสุข	ไม่มี	-	3.00	5	2550	-	/	-	0.00	-	0.00	/	3.00	-	0.00	-	0.00	-	0.00	-	-	-	0.00	-	-	0.00	-	-	0.00	
190	อบต.ศรีสุขสำราญ	บ้านท่าพญาณรงค์ หมู่ที่ 4	893968	1874642	/	-	อบต.ศรีสุขสำราญ	ไม่มี	-	2.00	4	2550	-	/	-	0.00	-	0.00	/	2.00	-	0.00	-	0.00	-	0.00	-	-	-	0.00	-	-	0.00	-	-	0.00	
191	อบต.สงเม็อย	ไม่มี	-	-	-	-	-	-	-	0.00	-	-	-	-	-	-	0.00	-	0.00	-	0.00	-	0.00	-	0.00	-	-	-	0.00	-	-	0.00	-	-	0.00		

ตารางที่ 10.1 รายละเอียดสถานที่กำจัดขยะมูลฝอย จ.ขอนแก่น / สลท. 10

ที่	อปท.	สถานที่กำจัดขยะมูลฝอย			ผู้ดำเนินการ		ผู้ทิ้งร่วม	ปริมาณ ขยะรวมที่ (ตัน/วัน)	ขนาดพื้นที่ (ไร่)	ปีที่เริ่ม ดำเนินการ (พ.ศ.)	การกำจัด		ระบบการกำจัดขยะมูลฝอย																	
		ที่อยู่	พิกัด (UTM)		อปท.	เอกชน					ระบุชื่อ	จำนวน อปท. (แห่ง)	แบบถูกต้อง	แบบไม่ถูกต้อง	Sanitary/Engineer Lomdill	ปริมาณขยะ (ตัน/วัน)	Control Dump	ปริมาณขยะ (ตัน/วัน)	Open Dump/Open Burn	ปริมาณขยะ (ตัน/วัน)	หมักปุ๋ย	ปริมาณขยะ (ตัน/วัน)	เตาเผา	ระบบบำบัดมลพิษอากาศ		ปริมาณขยะ (ตัน/วัน)	อื่นๆ	ระบุ	ปริมาณขยะ (ตัน/วัน)	
			แกน X	แกน Y																				สี	ไม่มี					
192	อบต.สวนหม่อน	บ้านโนนเขวา หมู่ที่ 6	883116	1793892	/	-	อบต.สวนหม่อน	ไม่มี	-	2.50	2	2554	-	/	-	0.00	-	0.00	/	2.50	-	0.00	-	-	-	-	0.00	-	-	0.00
193	อบต.สะอาด*	ไม่มี	-	-	-	-	-	-	-	0.00	-	-	-	-	-	0.00	-	0.00	/	0.00	-	0.00	-	-	-	-	0.00	-	-	0.00
194	อบต.ลำโรง	ไม่มี	-	-	-	-	-	-	-	0.00	-	-	-	-	-	0.00	-	0.00	-	0.00	-	0.00	-	-	-	-	0.00	-	-	0.00
195	อบต.สิงหนุ	ไม่มี	-	-	-	-	-	-	-	0.00	-	-	-	-	-	0.00	-	0.00	-	0.00	-	0.00	-	-	-	-	0.00	-	-	0.00
196	อบต.หนองเขียด	บ้านหนองเขียด หมู่ที่ 1	819590	1844625	/	-	อบต.หนองเขียด	ไม่มี	-	3.00	4 ไร่ 3 งาน 43 ตรว.	2554	-	/	-	0.00	-	0.00	/	3.00	-	0.00	-	-	-	-	0.00	-	-	0.00
197	อบต.หนองเม็ก	ทม.เมืองพล	888081	1743757	/	-	ทม.เมืองพล	ไม่มี	-	3.00	-	-	-	/	-	0.00	/	3.00	-	0.00	-	0.00	-	-	-	-	0.00	-	-	0.00
198	อบต.หนองเรือ	ไม่มี	-	-	-	-	-	-	-	0.00	-	-	-	-	-	0.00	-	0.00	-	0.00	-	0.00	-	-	-	-	0.00	-	-	0.00
199	อบต.หนองขง	บ้านขามบัวม หมู่ที่ 2	909385	1791121	/	-	อบต.หนองขง	ไม่มี	-	3.00	2	2554	-	/	-	0.00	-	0.00	/	3.00	-	0.00	-	-	-	-	0.00	-	-	0.00
200	อบต.หนองนาง	ไม่มี	-	-	-	-	-	-	-	0.00	-	-	-	-	-	0.00	-	0.00	-	0.00	-	0.00	-	-	-	-	0.00	-	-	0.00
201	อบต.หนองแปน	บ้านมาจามเหนือ หมู่ที่ 6 บ้านโนนแสงสุข หมู่ที่ 10 . . บ้านหนองแปน หมู่ที่ 8			/	-	อบต.หนองแปน	ไม่มี	-	3.00	1	2547	-	/	-	0.00	-	0.00	/	3.00	-	0.00	-	-	-	-	0.00	-	-	0.00
202	อบต.หนองวาง	บ้านหนองวาง หมู่ที่ 7	898221	1806260	/	-	อบต.หนองวาง	ไม่มี	-	0.60	4	2547	-	/	-	0.00	-	0.00	/	0.60	-	0.00	-	-	-	-	0.00	-	-	0.00
203	อบต.หนองวางโสภพระ	ทม.เมืองพล	888081	1743757	/	-	ทม.เมืองพล	ไม่มี	-	1.81	-	-	-	/	-	0.00	/	1.81	-	0.00	-	0.00	-	-	-	-	0.00	-	-	0.00
204	อบต.หนองวางนางบัว	ทม.เมืองพล	888081	1743757	/	-	ทม.เมืองพล	ไม่มี	-	3.00	-	-	-	/	-	0.00	/	3.00	-	0.00	-	0.00	-	-	-	-	0.00	-	-	0.00
205	อบต.หนองโก	ทม.กระนวน	941444	1852555	/	-	ทม.กระนวน	ไม่มี	-	4.00	-	-	-	/	-	4.00	-	0.00	-	0.00	-	0.00	-	-	-	-	0.00	-	-	0.00
206	อบต.หนองโหล่ม	ไม่มี	-	-	-	-	-	-	-	0.00	-	-	-	-	-	0.00	-	0.00	-	0.00	-	0.00	-	-	-	-	0.00	-	-	0.00
207	อบต.หนองกุง	ไม่มี	-	-	-	-	-	-	-	0.00	-	-	-	-	-	0.00	-	0.00	-	0.00	-	0.00	-	-	-	-	0.00	-	-	0.00
208	อบต.หนองกุงจีน	บ้านหนองกุงจีน หมู่ที่ 1	878227	1842062	/	-	อบต.หนองกุงจีน	ไม่มี	-	0.50	7	2552	-	/	-	0.00	-	0.00	/	0.50	-	0.00	-	-	-	-	0.00	-	-	0.00
209	อบต.หนองกุงใหญ่	ทม.กระนวน	941444	1852555	/	-	ทม.กระนวน	ไม่มี	-	5.00	-	-	-	/	-	5.00	-	0.00	-	0.00	-	0.00	-	-	-	-	0.00	-	-	0.00
210	อบต.หนองกุงชนสาร	บ้านหนองกุงชนสาร หมู่ที่ 12	866928	1844797	/	-	อบต.หนองกุงชนสาร	ไม่มี	-	3.00	5	2550	-	/	-	0.00	-	0.00	/	3.00	-	0.00	-	-	-	-	0.00	-	-	0.00
211	อบต.หนองน้ำใส	ทม.บ้านไผ่	905347	1778513	/	-	ทม.บ้านไผ่	ไม่มี	-	6.00	-	-	-	/	-	6.00	-	0.00	-	0.00	-	0.00	-	-	-	-	0.00	-	-	0.00
212	อบต.หนองปลาหมอ	บ้านผักหวาน หมู่ที่ 5	890472	1770726	/	-	อบต.หนองปลาหมอ	ไม่มี	-	0.10	1 งาน	2545	-	/	-	0.00	-	0.00	/	0.10	-	0.00	-	-	-	-	0.00	-	-	0.00
213	อบต.หนองมะเขือ	บ้านหนองวางนอก หมู่ที่ 2	880826	1747033	/	-	อบต.หนองมะเขือ	ไม่มี	-	0.50	1	2554	-	/	-	0.00	-	0.00	/	0.50	-	0.00	-	-	-	-	0.00	-	-	0.00
214	อบต.หนองสองห้อง	ไม่มี	-	-	-	-	-	-	-	0.00	-	-	-	-	-	0.00	-	0.00	-	0.00	-	0.00	-	-	-	-	0.00	-	-	0.00
215	อบต.หัวขย	ไม่มี	-	-	-	-	-	-	-	0.00	-	-	-	-	-	0.00	-	0.00	-	0.00	-	0.00	-	-	-	-	0.00	-	-	0.00
216	อบต.หัวขยแก	บ้านชิง หมู่ที่ 1 และ บ้านหนองโน หมู่ที่ 7	878915	1770528	/	-	อบต.หัวขยแก	ไม่มี	-	5.00	2	2550	-	/	-	0.00	-	0.00	/	5.00	-	0.00	-	-	-	-	0.00	-	-	0.00
217	อบต.หัวขยเจ็ด	ทม.กระนวน	941444	1852555	/	-	ทม.กระนวน	ไม่มี	-	1.50	-	-	-	/	-	1.50	-	0.00	-	0.00	-	0.00	-	-	-	-	0.00	-	-	0.00
218	อบต.หัวขยม่วง	ทต.ภูพานาน	811034	1843599	/	-	ทต.ภูพานาน	ไม่มี	-	3.50	-	-	-	/	-	0.00	-	0.00	/	3.50	-	0.00	-	-	-	-	0.00	-	-	0.00
219	อบต.หัวทอง	ไม่มี	-	-	-	-	-	-	-	0.00	-	-	-	-	-	0.00	-	0.00	-	0.00	-	0.00	-	-	-	-	0.00	-	-	0.00
220	อบต.หันโน้จืด	หมู่ที่ 7 ต.หันโน้จืด อ.หนองสองห้อง			/	-	อบต.หันโน้จืด	ไม่มี	-	3.67	1 งาน	2555	-	/	-	0.00	-	0.00	/	3.67	-	0.00	-	-	-	-	0.00	-	-	0.00
221	อบต.หัวทุ่ง	ทม.เมืองพล	888081	1743757	/	-	ทม.เมืองพล	ไม่มี	-	0.31	-	-	-	/	-	0.00	/	0.31	-	0.00	-	0.00	-	-	-	-	0.00	-	-	0.00
222	อบต.หัวนาคำ	ไม่มี	-	-	-	-	-	-	-	0.00	-	-	-	-	-	0.00	-	0.00	-	0.00	-	0.00	-	-	-	-	0.00	-	-	0.00
223	อบต.หัวหนอง	ทม.บ้านไผ่	905347	1778513	/	-	ทม.บ้านไผ่	ไม่มี	-	4.00	-	-	-	/	-	4.00	-	0.00	-	0.00	-	0.00	-	-	-	-	0.00	-	-	0.00
224	อบต.หินดั่ง	ทม.บ้านไผ่	905347	1778513	/	-	ทม.บ้านไผ่	ไม่มี	-	4.00	-	-	-	/	-	4.00	-	0.00	-	0.00	-	0.00	-	-	-	-	0.00	-	-	0.00

ตารางที่ 10.2 รายละเอียดสถานที่กำจัดขยะมูลฝอย จ.มหาสารคาม / สสจ. 10

ที่	อปท.	สถานที่กำจัดขยะมูลฝอย				ผู้ดำเนินการ			ผู้ทิ้งรวม		ปริมาณขยะรวมที่ (ตัน/วัน)	ขนาดพื้นที่ (ไร่)	ปีที่เริ่มดำเนินการ (พ.ศ)	ระบบการกำจัดขยะมูลฝอย																		
		ที่อยู่	พิกัด (UTM)		อปท.	เอกชน	ระบุชื่อ	จำนวนอปท. (แห่ง)	รายชื่อ (ปริมาณขยะตั้งต่อวัน)	แบบถูกตั้ง				แบบไม่ถูกตั้ง	ระบบการกำจัดขยะมูลฝอย																	
			แกน X	แกน Y											Similar/Engineer Landfill	ปริมาณขยะ (ตัน/วัน)	Control Dump	ปริมาณขยะ (ตัน/วัน)	Open Dump/Open Burn	ปริมาณขยะ (ตัน/วัน)	พ่นก๊าซ	ปริมาณขยะ (ตัน/วัน)	เตาเผา	บบบำบัดมลพิษอากาศ		ปริมาณขยะ (ตัน/วัน)	อื่นๆ	ระบุ	ปริมาณขยะ (ตัน/วัน)			
1	ท.มหาสารคาม	บ้านหนองปลิง หมู่ที่ 6 ตำบลหนองปลิง	317523	1779552	/	-	ท.มหาสารคาม	8	3.อบต.แก้ง(6) 4.อบต.แก้งลิงจาม(7)	93.00	49	2500	-	/	-	0.00	/	50.00	-	0.00	-	0.00	-	-	-	0.00	-	-	0.00			
2	ท.เขียงยืน	บ้านนาท่ง หมู่ที่ 1 ตำบลเขียงยืน	295051	1818981	/	-	ท.เขียงยืน	14	1.ทต.หัวนาคำ(7.5) 2.ทต.โพธิ์ทอง(2) 3.อบต.เขียงยืน(10) 4.อบต.เสือเผ่น(1.5) 5.อบต.เหล่าอกไม้(2) 6.อบต.เหล่าบัวบาน(2.8) 7.อบต.แห่ใต้(2.8) 8.อบต.ภูทอง(3) 9.อบต.เข็งชม(2) 10.อบต.คอนเงิน(3) 11.อบต.นาทอง(10) 12.อบต.ยางพำแจ้(2) 13.อบต.ยางน้อย(2) 14.อบต.หนองซอน(4)	69.60	49	2544	/	-	/	15.00	-	-	-	-	0.00	-	0.00	-	0.00	-	-	-	0.00	-	-	0.00
3	ท.แกดำ	บ้านหนองแต้ หมู่ที่ 12 ตำบลแกดำ	330094	1773806	/	-	ท.แกดำ	ไม่มี	-	1.00	4	2536	-	/	-	0.00	-	-	/	1.00	-	0.00	-	-	-	-	0.00	-	-	0.00		
4	ท.แวงนาง	บ้านหนองวง หมู่ที่ 8 ตำบลแวงนาง	316680	1783486	/	-	ท.แวงนาง	ไม่มี	-	2.00	6	2535	-	/	-	0.00	-	-	/	2.00	-	0.00	-	-	-	-	0.00	-	-	0.00		
5	ท.โคกพระ	บ้านโคกพระ หมู่ที่ 2	319075	1806539	/	-	ท.โคกพระ	ไม่มี	-	0.50	5	2538	-	/	-	0.00	-	-	/	0.50	-	0.00	-	-	-	-	0.00	-	-	0.00		
6	ท.โพธิ์ทอง	ท.เขียงยืน	295051	1818981	/	-	ท.เขียงยืน	ไม่มี	-	2.00	-	-	/	-	/	2.00	-	-	-	0.00	-	0.00	-	-	-	-	0.00	-	-	0.00		
7	ท.กุดปลาเค้า	ไม่มี	-	-	-	-	-	ไม่มี	-	0.00	-	-	-	-	-	0.00	-	0.00	-	0.00	-	0.00	-	-	-	-	0.00	-	-	0.00		
8	ท.ชามเรียง	ท.มหาสารคาม	317523	1779552	/	-	ท.มหาสารคาม	ไม่มี	-	3.00	-	-	-	/	-	0.00	/	3.00	-	0.00	-	0.00	-	-	-	-	0.00	-	-	0.00		
9	ท.ท่าขอนยาง	ท.มหาสารคาม	317523	1779552	/	-	ท.มหาสารคาม	ไม่มี	-	15.00	-	-	-	/	-	0.00	/	15.00	-	0.00	-	0.00	-	-	-	-	0.00	-	-	0.00		
10	ท.นาเชือก	บ้านเหล่าใหญ่ หมู่ที่ 11 ตำบลนาเชือก	290921	1747250	/	-	ท.นาเชือก	ไม่มี	-	10.00	10	2530	-	/	-	0.00	-	-	/	10.00	-	0.00	-	-	-	-	0.00	-	-	0.00		
11	ท.นาตุ้ม	บ้านโนนศาล หมู่ที่ 7 ตำบลสงยาง	311310	1740668	/	-	ท.นาตุ้ม	ไม่มี	-	4.00	3	2538	-	/	-	0.00	-	-	/	4.00	-	0.00	-	-	-	-	0.00	-	-	0.00		
12	ท.บรบือ	บ้านช้างแฮด หมู่ที่ 15	295331	1779524	/	-	ท.บรบือ	ไม่มี	-	10.00	13	2552	-	/	-	0.00	-	-	/	10.00	-	0.00	-	-	-	-	0.00	-	-	0.00		
13	ท.พัคคณภูมิพิสัย	บ้านปะหลาน หมู่ที่ 14 ตำบลปะหลาน	308057	1715329	/	-	ท.พัคคณภูมิพิสัย	ไม่มี	-	20.00	7	2542	-	/	-	0.00	-	-	/	20.00	-	0.00	-	-	-	-	0.00	-	-	0.00		
14	ท.มิตรภาพ	ไม่มี	-	-	-	-	-	ไม่มี	-	0.00	-	-	-	-	-	0.00	-	0.00	-	0.00	-	0.00	-	-	-	-	0.00	-	-	0.00		
15	ท.หนองแสง	บ้านหัววัว หมู่ที่ 7 ตำบลหนองแสง	327955	1750704	/	-	ท.หนองแสง	ไม่มี	-	6.00	30	-	-	/	-	0.00	-	-	/	6.00	-	0.00	-	-	-	-	0.00	-	-	0.00		
16	ท.หนองงู	ไม่มี	-	-	-	-	-	ไม่มี	-	0.00	-	-	-	-	-	0.00	-	0.00	-	0.00	-	0.00	-	-	-	-	0.00	-	-	0.00		
17	ท.โกสุมพิสัย (หัวขวาง)	ไม่มี	-	-	-	-	-	ไม่มี	-	0.00	-	-	-	-	-	0.00	-	0.00	-	0.00	-	0.00	-	-	-	-	0.00	-	-	0.00		
18	ท.หัวคอง	หนองขี้ หมู่ที่ 6	-	-	/	-	ท.หัวคอง	ไม่มี	-	5.30	14	2555	-	/	-	0.00	-	-	/	5.30	-	0.00	-	-	-	-	0.00	-	-	0.00		
19	อบต.แก้ง	ท.มหาสารคาม	317523	1779552	/	-	ท.มหาสารคาม	ไม่มี	-	6.00	-	-	-	/	-	0.00	/	6.00	-	0.00	-	0.00	-	-	-	-	0.00	-	-	0.00		
20	อบต.เขวา	ท.มหาสารคาม	317523	1779552	/	-	ท.มหาสารคาม	ไม่มี	-	5.00	-	-	-	/	-	0.00	/	5.00	-	0.00	-	0.00	-	-	-	-	0.00	-	-	0.00		
21	อบต.เขวาใหญ่	บ้านเขวาใหญ่ หมู่ที่ 1	308322	1796932	/	-	อบต.เขวาใหญ่	ไม่มี	-	1.00	1	2553	-	/	-	0.00	-	-	/	1.00	-	0.00	-	-	-	-	0.00	-	-	0.00		
22	อบต.เขวาไร่ (นาเชือก)	ไม่มี	-	-	-	-	-	ไม่มี	-	0.00	-	-	-	-	-	0.00	-	0.00	-	0.00	-	0.00	-	-	-	-	0.00	-	-	0.00		
23	อบต.เขวาไร่ (โกสุมพิสัย)	ไม่มี	-	-	-	-	-	ไม่มี	-	0.00	-	-	-	-	-	0.00	-	0.00	-	0.00	-	0.00	-	-	-	-	0.00	-	-	0.00		
24	อบต.เขื่อน	บ้านเขื่อน หมู่ที่ 8	294436	1808351	/	-	อบต.เขื่อน	ไม่มี	-	4.00	1	2545	-	/	-	0.00	-	-	/	4.00	-	0.00	-	-	-	-	0.00	-	-	0.00		
25	อบต.เขียงยืน	ท.เขียงยืน	295051	1818981	/	-	ท.เขียงยืน	ไม่มี	-	10.00	-	-	-	/	-	10.00	-	-	-	0.00	-	0.00	-	-	-	-	0.00	-	-	0.00		
26	อบต.แก้งคำ	ไม่มี	-	-	-	-	-	ไม่มี	-	0.00	-	-	-	-	-	0.00	-	0.00	-	0.00	-	0.00	-	-	-	-	0.00	-	-	0.00		
27	อบต.เมืองเดา	บ้านเมืองเดา หมู่ที่ 1	325691	1711833	/	-	อบต.เมืองเดา	ไม่มี	-	0.91	3	2537	-	/	-	0.00	-	-	/	0.91	-	0.00	-	-	-	-	0.00	-	-	0.00		
28	อบต.เมืองเสือ	ไม่มี	-	-	-	-	-	ไม่มี	-	0.00	-	-	-	-	-	0.00	-	0.00	-	0.00	-	0.00	-	-	-	-	0.00	-	-	0.00		
29	อบต.เลิงแฝก	บ้านเลิงแฝก หมู่บ้านโลกาว หมู่ที่ 11	279341	1762849	/	-	อบต.เลิงแฝก	ไม่มี	-	0.50	2	2545	-	/	-	0.00	-	-	/	0.50	-	0.00	-	-	-	-	0.00	-	-	0.00		
30	อบต.เลิงใต้	ไม่มี	-	-	-	-	-	ไม่มี	-	0.00	-	-	-	-	-	0.00	-	0.00	-	0.00	-	0.00	-	-	-	-	0.00	-	-	0.00		
31	อบต.เวียงชัย	ไม่มี	-	-	-	-	-	ไม่มี	-	0.00	-	-	-	-	-	0.00	-	0.00	-	0.00	-	0.00	-	-	-	-	0.00	-	-	0.00		
32	อบต.เวียงสะอาด	ไม่มี	-	-	-	-	-	ไม่มี	-	0.00	-	-	-	-	-	0.00	-	0.00	-	0.00	-	0.00	-	-	-	-	0.00	-	-	0.00		
33	อบต.เสือเผ่น	ท.เขียงยืน	295051	1818981	/	-	ท.เขียงยืน	ไม่มี	-	1.50	-	-	/	-	/	1.50	-	-	-	0.00	-	0.00	-	-	-	-	0.00	-	-	0.00		
34	อบต.เสือโก้ก	ไม่มี	-	-	-	-	-	ไม่มี	-	0.00	-	-	-	-	-	0.00	-	0.00	-	0.00	-	0.00	-	-	-	-	0.00	-	-	0.00		
35	อบต.เหล่า	ไม่มี	-	-	-	-	-	ไม่มี	-	0.00	-	-	-	-	-	0.00	-	0.00	-	0.00	-	0.00	-	-	-	-	0.00	-	-	0.00		
36	อบต.เหล่าอกไม้	ท.เขียงยืน	295051	1818981	/	-	ท.เขียงยืน	ไม่มี	-	2.00	-	-	/	-	/	2.00	-	-	-	0.00	-	0.00	-	-	-	-	0.00	-	-	0.00		
37	อบต.เหล่าบัวบาน	ท.เขียงยืน	295051	1818981	/	-	ท.เขียงยืน	ไม่มี	-	2.80	-	-	/	-	/	2.80	-	-	-	0.00	-	0.00	-	-	-	-	0.00	-	-	0.00		
38	อบต.แก้งลิงจาม	ท.มหาสารคาม	317523	1779552	/	-	ท.มหาสารคาม	ไม่มี	-	7.00	-	-	-	/	-	0.00	/	7.00	-	0.00	-	0.00	-	-	-	-	0.00	-	-	0.00		
39	อบต.แก้งกา	ไม่มี	-	-	-	-	-	ไม่มี	-	0.00	-	-	-	-	-	0.00	-	0.00	-	0.00	-	0.00	-	-	-	-	0.00	-	-	0.00		
40	อบต.แก้งคำ	โคกพ้อม่า	-	-	/	-	อบต.แก้งคำ	ไม่มี	-	2.00	-	-	-	/	-	0.00	-	-	/	2.00	-	0.00	-	-	-	-	0.00	-	-	0.00		

ตารางที่ 10.2 รายละเอียดสถานที่กำจัดขยะมูลฝอย จ.มหาสารคาม / สสจ. 10

ที่	อปท.	สถานที่กำจัดขยะมูลฝอย				ผู้ดำเนินการ			ผู้ทิ้งรวม		ปริมาณขยะรวมที่ (ตัน/วัน)	ขนาดพื้นที่ (ไร่)	ปีที่เริ่มดำเนินการ (พ.ศ.)	การกำจัด		ระบบการกำจัดขยะมูลฝอย															
		ที่อยู่		พิกัด (UTM)		อปท.	เอกชน	ระบุชื่อ	จำนวนอปท. (แห่ง)	รายชื่อ (ปริมาณขยะต่อวัน)				แบบถูกตั้ง	แบบไม่ถูกตั้ง	Sanitary/Engineer Landfill	ปริมาณขยะ (ตัน/วัน)	Control Dump	ปริมาณขยะ (ตัน/วัน)	Open Dump/Open Burn	ปริมาณขยะ (ตัน/วัน)	พ่นปุ๋ย	ปริมาณขยะ (ตัน/วัน)	เตาเผา	บบบำบัดมลพิษอากาศ		ปริมาณขยะ (ตัน/วัน)	อื่นๆ	ระบุ	ปริมาณขยะ (ตัน/วัน)	
				แกน X	แกน Y																				มี	ไม่มี					
41	อบต.แคะน	ไม่มี	-	-	-	-	-	-	-	0.00	-	-	-	-	-	-	0.00	-	0.00	-	0.00	-	0.00	-	-	-	-	0.00	-	-	0.00
42	อบต.แพง	บ้านแพง หมู่ที่ 11	280975	1798623	/	-	อบต.แพง	ไม่มี	-	5.00	3	2551	-	/	-	0.00	-	-	/	5.00	-	0.00	-	-	-	-	0.00	-	-	0.00	
43	อบต.แวงคง	ไม่มี	-	-	-	-	-	-	-	0.00	-	-	-	-	-	0.00	-	0.00	-	0.00	-	0.00	-	-	-	-	0.00	-	-	0.00	
44	อบต.แวงน่าง	บ้านหินตั้ง หมู่ที่ 7	321588	1783185	/	-	อบต.แวงน่าง	ไม่มี	-	4.00	10	2538	-	/	-	0.00	-	-	/	4.00	-	0.00	-	-	-	-	0.00	-	-	0.00	
45	อบต.แม่ใต้	ทต.เชียงยืน	295051	1818981	/	-	ทต.เชียงยืน	ไม่มี	-	2.80	-	-	-	/	-	2.80	-	-	-	0.00	-	0.00	-	-	-	-	0.00	-	-	0.00	
46	อบต.โคกก่อ	ไม่มี	-	-	-	-	-	-	-	0.00	-	-	-	-	-	0.00	-	0.00	-	0.00	-	0.00	-	-	-	-	0.00	-	-	0.00	
47	อบต.โคกพระ	ไม่มี	-	-	-	-	-	-	-	0.00	-	-	-	-	-	0.00	-	0.00	-	0.00	-	0.00	-	-	-	-	0.00	-	-	0.00	
48	อบต.โคกสีทองกลาง	ไม่มี	-	-	-	-	-	-	-	0.00	-	-	-	-	-	0.00	-	0.00	-	0.00	-	0.00	-	-	-	-	0.00	-	-	0.00	
49	อบต.โนนแดง	ไม่มี	-	-	-	-	-	-	-	0.00	-	-	-	-	-	0.00	-	0.00	-	0.00	-	0.00	-	-	-	-	0.00	-	-	0.00	
50	อบต.โนนภิบาล	ไม่มี	-	-	-	-	-	-	-	0.00	-	-	-	-	-	0.00	-	0.00	-	0.00	-	0.00	-	-	-	-	0.00	-	-	0.00	
51	อบต.โนนราษี	ไม่มี	-	-	-	-	-	-	-	0.00	-	-	-	-	-	0.00	-	0.00	-	0.00	-	0.00	-	-	-	-	0.00	-	-	0.00	
52	อบต.โพธิ์ชัย	ไม่มี	-	-	-	-	-	-	-	0.00	-	-	-	-	-	0.00	-	0.00	-	0.00	-	0.00	-	-	-	-	0.00	-	-	0.00	
53	อบต.โพธิ์งาม	บ้านคอนขบวน หมู่ที่ 1	281803	1802648	/	-	อบต.โพธิ์งาม	ไม่มี	-	4.00	2	2548	-	/	-	0.00	-	-	/	4.00	-	0.00	-	-	-	-	0.00	-	-	0.00	
54	อบต.ลำปูล	ไม่มี	-	-	-	-	-	-	-	0.00	-	-	-	-	-	0.00	-	0.00	-	0.00	-	0.00	-	-	-	-	0.00	-	-	0.00	
55	อบต.ลำพัน	ไม่มี	-	-	-	-	-	-	-	0.00	-	-	-	-	-	0.00	-	0.00	-	0.00	-	0.00	-	-	-	-	0.00	-	-	0.00	
56	อบต.กุดไผ่จ้อ	ไม่มี	-	-	-	-	-	-	-	0.00	-	-	-	-	-	0.00	-	0.00	-	0.00	-	0.00	-	-	-	-	0.00	-	-	0.00	
57	อบต.กุดรัง	บ้านหนองคลอง หมู่ที่ 6	282821	1779443	/	-	อบต.กุดรัง	ไม่มี	-	1.00	2 งาน	2554	-	/	-	0.00	-	-	/	1.00	-	0.00	-	-	-	-	0.00	-	-	0.00	
58	อบต.กุดทอง	ทต.เชียงยืน	295051	1818981	/	-	ทต.เชียงยืน	ไม่มี	-	3.00	-	-	-	/	-	3.00	-	-	-	0.00	-	0.00	-	-	-	-	0.00	-	-	0.00	
59	อบต.กุดสังข์	ไม่มี	-	-	-	-	-	-	-	0.00	-	-	-	-	-	0.00	-	0.00	-	0.00	-	0.00	-	-	-	-	0.00	-	-	0.00	
60	อบต.ขามเฒ่าพัฒนา	บ้านน้ำใส หมู่ 14	319332	1797936	/	-	อบต.ขามเฒ่าพัฒนา	ไม่มี	-	2.00	1	2549	-	/	-	0.00	-	-	/	2.00	-	0.00	-	-	-	-	0.00	-	-	0.00	
61	อบต.ขามเรียน	ไม่มี	-	-	-	-	-	-	-	0.00	-	-	-	-	-	0.00	-	0.00	-	0.00	-	0.00	-	-	-	-	0.00	-	-	0.00	
62	อบต.ขามบัว	ไม่มี	-	-	-	-	-	-	-	0.00	-	-	-	-	-	0.00	-	0.00	-	0.00	-	0.00	-	-	-	-	0.00	-	-	0.00	
63	อบต.คันธารราษฎร์	ไม่มี	-	-	-	-	-	-	-	0.00	-	-	-	-	-	0.00	-	0.00	-	0.00	-	0.00	-	-	-	-	0.00	-	-	0.00	
64	อบต.จันทรา	ไม่มี	-	-	-	-	-	-	-	0.00	-	-	-	-	-	0.00	-	0.00	-	0.00	-	0.00	-	-	-	-	0.00	-	-	0.00	
65	อบต.ชื่นชม	ทต.เชียงยืน	295051	1818981	/	-	ทต.เชียงยืน	ไม่มี	-	2.00	-	-	-	/	-	2.00	-	-	-	0.00	-	0.00	-	-	-	-	0.00	-	-	0.00	
66	อบต.ดงเมือง	ไม่มี	-	-	-	-	-	-	-	0.00	-	-	-	-	-	0.00	-	0.00	-	0.00	-	0.00	-	-	-	-	0.00	-	-	0.00	
67	อบต.ดงใหญ่	ไม่มี	-	-	-	-	-	-	-	0.00	-	-	-	-	-	0.00	-	0.00	-	0.00	-	0.00	-	-	-	-	0.00	-	-	0.00	
68	อบต.ดงควน	ไม่มี	-	-	-	-	-	-	-	0.00	-	-	-	-	-	0.00	-	0.00	-	0.00	-	0.00	-	-	-	-	0.00	-	-	0.00	
69	อบต.ดงบัง	ไม่มี	-	-	-	-	-	-	-	0.00	-	-	-	-	-	0.00	-	0.00	-	0.00	-	0.00	-	-	-	-	0.00	-	-	0.00	
70	อบต.ดงยาง	บ่อขยะทต.นาตุ่น	-	-	-	/	-	อบต.ดงยาง	ไม่มี	3.96	-	-	-	/	-	0.00	-	-	/	3.96	-	0.00	-	-	-	-	0.00	-	-	0.00	
71	อบต.ดอนเงิน	ทต.เชียงยืน	295051	1818981	/	-	ทต.เชียงยืน	ไม่มี	-	4.71	-	-	-	/	-	3.00	-	-	-	0.00	-	0.00	-	-	-	-	0.00	-	-	0.00	
72	อบต.ดอนกลาง	ไม่มี	-	-	-	-	-	-	-	10.00	-	-	-	-	-	0.00	-	0.00	-	0.00	-	0.00	-	-	-	-	0.00	-	-	0.00	
73	อบต.ดอนจัว	ไม่มี	-	-	-	-	-	-	-	4.85	-	-	-	-	-	0.00	-	0.00	-	0.00	-	0.00	-	-	-	-	0.00	-	-	0.00	
74	อบต.ดอนหวาน	ไม่มี	-	-	-	-	-	-	-	0.00	-	-	-	-	-	0.00	-	0.00	-	0.00	-	0.00	-	-	-	-	0.00	-	-	0.00	
75	อบต.ท่าตูม	ทต.มหาสารคาม	317523	1779552	/	-	ทต.มหาสารคาม	ไม่มี	-	3.00	-	-	-	/	-	0.00	/	3.00	-	0.00	-	0.00	-	-	-	-	0.00	-	-	0.00	
76	อบต.ท่าล่องคอน	ทต.มหาสารคาม	317523	1779552	/	-	ทต.มหาสารคาม	ไม่มี	-	2.00	-	-	-	/	-	0.00	/	2.00	-	0.00	-	0.00	-	-	-	-	0.00	-	-	0.00	
77	อบต.นาเชือก	ไม่มี	-	-	-	-	-	-	-	0.00	-	-	-	-	-	0.00	-	0.00	-	0.00	-	0.00	-	-	-	-	0.00	-	-	0.00	
78	อบต.นาโพธิ์	ไม่มี	-	-	-	-	-	-	-	0.00	-	-	-	-	-	0.00	-	0.00	-	0.00	-	0.00	-	-	-	-	0.00	-	-	0.00	
79	อบต.นาซา	ไม่มี	-	-	-	-	-	-	-	0.00	-	-	-	-	-	0.00	-	0.00	-	0.00	-	0.00	-	-	-	-	0.00	-	-	0.00	
80	อบต.นาทอง	ทต.เชียงยืน	295051	1818981	/	-	ทต.เชียงยืน	ไม่มี	-	10.00	-	-	-	/	-	10.00	-	-	-	0.00	-	0.00	-	-	-	-	0.00	-	-	0.00	
81	อบต.นาภู	เขาลำน้ำ หมู่ที่ 12	288405	1734458	/	-	อบต.นาภู	ไม่มี	-	5.75	1	2548	-	/	-	0.00	-	-	/	5.75	-	0.00	-	-	-	-	0.00	-	-	0.00	
82	อบต.นาสีนวน	ไม่มี	-	-	-	-	-	-	-	0.00	-	-	-	-	-	0.00	-	0.00	-	0.00	-	0.00	-	-	-	-	0.00	-	-	0.00	
83	อบต.นาสีนวน	ไม่มี	-	-	-	-	-	-	-	0.00	-	-	-	-	-	0.00	-	0.00	-	0.00	-	0.00	-	-	-	-	0.00	-	-	0.00	
84	อบต.บรือ	หมู่ 15 ต.บรือ อ.บรือ	-	-	-	/	-	อบต.บรือ	ไม่มี	4.00	-	-	-	/	-	0.00	-	-	/	4.00	-	0.00	-	-	-	-	0.00	-	-	0.00	
85	อบต.บ่อใหญ่	บ้านบ่อใหญ่ หมู่ที่ 1 บ้านคงเค็ง หมู่ 17	306768	1782845	/	-	อบต.บ่อใหญ่	ไม่มี	-	11.00	2	2544	-	/	-	0.00	-	-	/	11.00	-	0.00	-	-	-	-	0.00	-	-	0.00	
86	อบต.บัวคือ	ไม่มี	-	-	-	-	-	-	-	0.00	-	-	-	-	-	0.00	-	0.00	-	0.00	-	0.00	-	-	-	-	0.00	-	-	0.00	

ตารางที่ 10.2 รายละเอียดสถานที่กำจัดขยะมูลฝอย จ.มหาสารคาม / สสจ. 10

ที่	อปท.	สถานที่กำจัดขยะมูลฝอย				ผู้ดำเนินการ		ผู้เข้าร่วม		ปริมาณขยะรวมที่ (ตัน/วัน)	ขนาดพื้นที่ (ไร่)	ปีที่เริ่ม ดำเนินการ (พ.ศ.)	การกำจัด		ระบบการกำจัดขยะมูลฝอย																	
		ที่อยู่		พิภค (UTM)		อปท.	เอกชน	ระบุชื่อ	จำนวน อปท. (แห่ง)				รายชื่อ (ปริมาณขยะต้นต่อวัน)	แบบถูกตั้ง	แบบไม่ถูกตั้ง	Sanitary/Engineer Landfill	ปริมาณขยะ (ตัน/วัน)	Control Dump	ปริมาณขยะ (ตัน/วัน)	Open Dump/Open Burn	ปริมาณขยะ (ตัน/วัน)	หมักปุ๋ย	ปริมาณขยะ (ตัน/วัน)	เตาเผา	บบบำบัดมลพิษอากาศ		ปริมาณขยะ (ตัน/วัน)	อื่นๆ	ระบุ	ปริมาณขยะ (ตัน/วัน)		
				แกน X	แกน Y																				มี	ไม่มี						
87	อบต.บัวมาศ	ไม่มี	-	-	-	-	-	-	0.00	-	-	-	-	-	-	0.00	-	0.00	-	0.00	-	0.00	-	0.00	-	-	-	0.00	-	-	0.00	
88	อบต.บ้านกู๋	ไม่มี	-	-	-	-	-	-	0.00	-	-	-	-	-	-	0.00	-	0.00	-	0.00	-	0.00	-	0.00	-	-	-	0.00	-	-	0.00	
89	อบต.บ้านหวาย	ไม่มี	-	-	-	-	-	-	0.00	-	-	-	-	-	-	0.00	-	0.00	-	0.00	-	0.00	-	0.00	-	-	-	0.00	-	-	0.00	
90	อบต.ประชาพัฒนา	ไม่มี	-	-	-	-	-	-	0.00	-	-	-	-	-	-	0.00	-	0.00	-	0.00	-	0.00	-	0.00	-	-	-	0.00	-	-	0.00	
91	อบต.เปอพาน	บ้านหัวขัว หมู่ที่ 7	281707	1749783	/	-	อบต.เปอพาน	ไม่มี	1.00	2	2547	-	/	-	0.00	-	-	/	1.00	-	0.00	-	0.00	-	0.00	-	-	-	0.00	-	-	0.00
92	อบต.ปะหลาน	ไม่มี	-	-	-	-	-	-	0.00	-	-	-	-	-	-	0.00	-	0.00	-	0.00	-	0.00	-	0.00	-	-	-	0.00	-	-	0.00	
93	อบต.พระธาตุ	ไม่มี	-	-	-	-	-	-	0.00	-	-	-	-	-	-	0.00	-	0.00	-	0.00	-	0.00	-	0.00	-	-	-	0.00	-	-	0.00	
94	อบต.การเย็น	ไม่มี	-	-	-	-	-	-	0.00	-	-	-	-	-	-	0.00	-	0.00	-	0.00	-	0.00	-	0.00	-	-	-	0.00	-	-	0.00	
95	อบต.มะค่า	อบต.มะค่า			/	-	อบต.มะค่า	ไม่มี	4.71			-	/	-	0.00	-	-	/	4.71	-	0.00	-	0.00	-	0.00	-	-	-	0.00	-	-	0.00
96	อบต.ยาง	ไม่มี	-	-	-	-	-	-	0.00	-	-	-	-	-	-	0.00	-	0.00	-	0.00	-	0.00	-	0.00	-	-	-	0.00	-	-	0.00	
97	อบต.ยางท่าแจ้ง	ทต.เซียงยีน	295051	1818981	/	-	ทต.เซียงยีน	ไม่มี	2.00			-	/	-	0.00	-	-	/	2.00	-	0.00	-	0.00	-	0.00	-	-	-	0.00	-	-	0.00
98	อบต.ยางน้อย	ทต.เซียงยีน	295051	1818981	/	-	ทต.เซียงยีน	ไม่มี	2.00			-	/	-	0.00	-	-	/	2.00	-	0.00	-	0.00	-	0.00	-	-	-	0.00	-	-	0.00
99	อบต.ยางสีสุราช	บ้านศรีสวัสดิ์ หมู่ที่ 15	296941	1732306	/	-	อบต.ยางสีสุราช	ไม่มี	10.00	12	2540	-	/	-	0.00	-	-	/	10.00	-	0.00	-	0.00	-	0.00	-	-	-	0.00	-	-	0.00
100	อบต.ราษฎร์เจริญ	ไม่มี	-	-	-	-	-	-	0.00	-	-	-	-	-	-	0.00	-	0.00	-	0.00	-	0.00	-	0.00	-	-	-	0.00	-	-	0.00	
101	อบต.ราษฎร์พัฒนา	ไม่มี	-	-	-	-	-	-	0.00	-	-	-	-	-	-	0.00	-	0.00	-	0.00	-	0.00	-	0.00	-	-	-	0.00	-	-	0.00	
102	อบต.ลาดพัฒนา	ทท.มหาสารคาม	317523	1779552	/	-	ทท.มหาสารคาม	ไม่มี	2.00	-	-	-	/	-	0.00	/	2.00	-	0.00	-	0.00	-	0.00	-	0.00	-	-	-	0.00	-	-	0.00
103	อบต.ลานสะแก	บ้านเจริญราษฎร์ หมู่ที่ 18	304044	1722944	/	-	อบต.ลานสะแก	ไม่มี	5.00	1	2548	-	/	-	0.00	-	-	/	5.00	-	0.00	-	0.00	-	0.00	-	-	-	0.00	-	-	0.00
104	อบต.วังแสง	ไม่มี	-	-	-	-	-	-	0.00	-	-	-	-	-	-	0.00	-	0.00	-	0.00	-	0.00	-	0.00	-	-	-	0.00	-	-	0.00	
105	อบต.วังใหม่	บ้านวังปลาโต หมู่ที่ 7	290372	1771449	/	-	อบต.วังใหม่	ไม่มี	0.50	1	2550	-	/	-	0.00	-	-	/	0.50	-	0.00	-	0.00	-	0.00	-	-	-	0.00	-	-	0.00
106	อบต.วังไชย	ไม่มี	-	-	-	-	-	-	0.00	-	-	-	-	-	-	0.00	-	0.00	-	0.00	-	0.00	-	0.00	-	-	-	0.00	-	-	0.00	
107	อบต.วังยาว	บ้านหนองโน หมู่ที่ 2	273805	1795339	/	-	อบต.วังยาว	ไม่มี	4.00	20	2546	-	/	-	0.00	-	-	/	4.00	-	0.00	-	0.00	-	0.00	-	-	-	0.00	-	-	0.00
108	อบต.ศรีสุข	ไม่มี	-	-	-	-	-	-	0.00	-	-	-	-	-	-	0.00	-	0.00	-	0.00	-	0.00	-	0.00	-	-	-	0.00	-	-	0.00	
109	อบต.สันป่าดอง	ไม่มี	-	-	-	-	-	-	0.00	-	-	-	-	-	-	0.00	-	0.00	-	0.00	-	0.00	-	0.00	-	-	-	0.00	-	-	0.00	
110	อบต.ลำโรง	ไม่มี	-	-	-	-	-	-	0.00	-	-	-	-	-	-	0.00	-	0.00	-	0.00	-	0.00	-	0.00	-	-	-	0.00	-	-	0.00	
111	อบต.หนองน้ก	ไม่มี	-	-	-	-	-	-	0.00	-	-	-	-	-	-	0.00	-	0.00	-	0.00	-	0.00	-	0.00	-	-	-	0.00	-	-	0.00	
112	อบต.หนองเรือ	ไม่มี	-	-	-	-	-	-	0.00	-	-	-	-	-	-	0.00	-	0.00	-	0.00	-	0.00	-	0.00	-	-	-	0.00	-	-	0.00	
113	อบต.หนองเหล็ก	ไม่มี	-	-	-	-	-	-	0.00	-	-	-	-	-	-	0.00	-	0.00	-	0.00	-	0.00	-	0.00	-	-	-	0.00	-	-	0.00	
114	อบต.หนองแดง	ไม่มี	-	-	-	-	-	-	0.00	-	-	-	-	-	-	0.00	-	0.00	-	0.00	-	0.00	-	0.00	-	-	-	0.00	-	-	0.00	
115	อบต.หนองแสง	บ้านห้วยแคน หมู่ที่ 9	278939	1772408	/	-	อบต.หนองแสง	ไม่มี	0.50	2	2535	-	/	-	0.00	-	-	/	0.50	-	0.00	-	0.00	-	0.00	-	-	-	0.00	-	-	0.00
116	อบต.หนองแสง	บ้านหัวขัว หมู่ 7 ต.หนองแสง อว.าปิปรทุม	-	-	/	-	อบต.หนองแสง	ไม่มี	10.00	30	2530	-	/	-	0.00	-	-	/	10.00	-	0.00	-	0.00	-	0.00	-	-	-	0.00	-	-	0.00
117	อบต.หนองแสน	ไม่มี	-	-	-	-	-	-	0.00	-	-	-	-	-	-	0.00	-	0.00	-	0.00	-	0.00	-	0.00	-	-	-	0.00	-	-	0.00	
118	อบต.หนองโก	บ้านโคกกลาง หมู่ 4	311888	1777540	/	-	อบต.หนองโก	ไม่มี	2.00	2	2547	-	/	-	0.00	-	-	/	2.00	-	0.00	-	0.00	-	0.00	-	-	-	0.00	-	-	0.00
119	อบต.หนองโน	บ้านหนองโน หมู่ที่ 5	314252	1783557	/	-	อบต.หนองโน	ไม่มี	10.00	20	2540	-	/	-	0.00	-	-	/	10.00	-	0.00	-	0.00	-	0.00	-	-	-	0.00	-	-	0.00
120	อบต.หนองโพธิ์	ไม่มี	-	-	-	-	-	-	0.00	-	-	-	-	-	-	0.00	-	0.00	-	0.00	-	0.00	-	0.00	-	-	-	0.00	-	-	0.00	
121	อบต.หนองไผ่*	ไม่มี	-	-	-	-	-	-	0.00	-	-	-	-	-	-	0.00	-	0.00	-	0.00	-	0.00	-	0.00	-	-	-	0.00	-	-	0.00	
122	อบต.หนองไข	ไม่มี	-	-	-	-	-	-	0.00	-	-	-	-	-	-	0.00	-	0.00	-	0.00	-	0.00	-	0.00	-	-	-	0.00	-	-	0.00	
123	อบต.หนองกุง (แกคำ)	ไม่มี	-	-	-	-	-	-	0.00	-	-	-	-	-	-	0.00	-	0.00	-	0.00	-	0.00	-	0.00	-	-	-	0.00	-	-	0.00	
124	อบต.หนองกุง (นาเชือก)	ไม่มี	-	-	-	-	-	-	0.00	-	-	-	-	-	-	0.00	-	0.00	-	0.00	-	0.00	-	0.00	-	-	-	0.00	-	-	0.00	
125	อบต.หนองกุงสุวรรณี	ไม่มี	-	-	-	-	-	-	0.00	-	-	-	-	-	-	0.00	-	0.00	-	0.00	-	0.00	-	0.00	-	-	-	0.00	-	-	0.00	
126	อบต.หนองคู	ไม่มี	-	-	-	-	-	-	0.00	-	-	-	-	-	-	0.00	-	0.00	-	0.00	-	0.00	-	0.00	-	-	-	0.00	-	-	0.00	
127	อบต.หนองซาด	ไม่มี	-	-	-	-	-	-	0.00	-	-	-	-	-	-	0.00	-	0.00	-	0.00	-	0.00	-	0.00	-	-	-	0.00	-	-	0.00	
128	อบต.หนองจิก	ไม่มี	-	-	-	-	-	-	0.00	-	-	-	-	-	-	0.00	-	0.00	-	0.00	-	0.00	-	0.00	-	-	-	0.00	-	-	0.00	
129	อบต.หนองซอน	ทต.เซียงยีน	295051	1818981	/	-	ทต.เซียงยีน	ไม่มี	4.00			-	/	-	0.00	-	-	/	4.00	-	0.00	-	0.00	-	0.00	-	-	-	0.00	-	-	0.00
130	อบต.หนองทุ่ม	ไม่มี	-	-	-	-	-	-	0.00	-	-	-	-	-	-	0.00	-	0.00	-	0.00	-	0.00	-	0.00	-	-	-	0.00	-	-	0.00	
131	อบต.หนองบอน	บ้านเหล่ายาว หมู่ที่ 5	287509	1801658	/	-	อบต.หนองบอน	ไม่มี	5.00	10	2547	-	/	-	0.00	-	-	/	5.00	-	0.00	-	0.00	-	0.00	-	-	-	0.00	-	-	0.00
132	อบต.หนองบัว (กลุ่มพิสัย)	ไม่มี	-	-	-	-	-	-	0.00	-	-	-	-	-	-	0.00	-	0.00	-	0.00	-	0.00	-	0.00	-	-	-	0.00	-	-	0.00	

ตารางที่ 10.2 รายละเอียดสถานที่กำจัดขยะมูลฝอย จ.มหาสารคาม / สสจ. 10

ที่	อปท.	สถานที่กำจัดขยะมูลฝอย				ผู้ดำเนินการ			ผู้ทิ้งรวม		ปริมาณ ขยะรวมที่ (ตัน/วัน)	ขนาดพื้นที่ (ไร่)	ปีที่เริ่ม ดำเนินการ (พ.ศ.)	การกำจัด		ระบบการกำจัดขยะมูลฝอย													
		ที่อยู่	พิภพ (UTM)		อปท.	เอกชน	ระบุชื่อ	จำนวน อปท. (แห่ง)	รายชื่อ (ปริมาณขยะต่อวัน)	แบบถูกต้อง				แบบไม่ถูกต้อง	Sanitary/Engineer Landfill	ปริมาณขยะ (ตัน/วัน)	Control Dump	ปริมาณขยะ (ตัน/วัน)	Open Dump/Open Bum	ปริมาณขยะ (ตัน/วัน)	หมักปุ๋ย	ปริมาณขยะ (ตัน/วัน)	เตาเผา	บบบำบัดมลพิษอากาศ		ปริมาณขยะ (ตัน/วัน)	อื่นๆ	ระบุ	ปริมาณขยะ (ตัน/วัน)
			แกน X	แกน Y																				มี	ไม่มี				
133	อบต.หนองบัว (พื้คชภูมิพิสัย)	ไม่มี	-	-	-	-	-	-	-	0.00	-	-	-	-	-	0.00	-	0.00	-	0.00	-	0.00	-	-	-	0.00	-	-	0.00
134	อบต.หนองบัวแก้ว	ไม่มี	-	-	-	-	-	-	-	0.00	-	-	-	-	-	0.00	-	0.00	-	0.00	-	0.00	-	-	-	0.00	-	-	0.00
135	อบต.หนองบัวสันตุ	ไม่มี	-	-	-	-	-	-	-	0.00	-	-	-	-	-	0.00	-	0.00	-	0.00	-	0.00	-	-	-	0.00	-	-	0.00
136	อบต.หนองปลิง	หมู่ 5 ต.หนองปลิง อ.เมือง			/	-	อบต.หนองปลิง	ไม่มี	-	4.65	-	-	/	-	-	0.00	-	-	/	4.65	-	0.00	-	-	-	0.00	-	-	0.00
137	อบต.หนองม่วง	ไม่มี	-	-	-	-	-	-	-	0.00	-	-	-	-	-	0.00	-	0.00	-	0.00	-	0.00	-	-	-	0.00	-	-	0.00
138	อบต.หนองลิ้ม	ไม่มี	-	-	-	-	-	-	-	0.00	-	-	-	-	-	0.00	-	0.00	-	0.00	-	0.00	-	-	-	0.00	-	-	0.00
139	อบต.หัวยเดย	ไม่มี	-	-	-	-	-	-	-	0.00	-	-	-	-	-	0.00	-	0.00	-	0.00	-	0.00	-	-	-	0.00	-	-	0.00
140	อบต.หัวยแ่ง	ไม่มี	-	-	-	-	-	-	-	0.00	-	-	-	-	-	0.00	-	0.00	-	0.00	-	0.00	-	-	-	0.00	-	-	0.00
141	อบต.หัวเรือ	ไม่มี	-	-	-	-	-	-	-	0.00	-	-	-	-	-	0.00	-	0.00	-	0.00	-	0.00	-	-	-	0.00	-	-	0.00
142	อบต.หัวขวาง	บ้านหนองยาง หมู่ที่ 7	267484	1794678	/	-	อบต.หัวขวาง	ไม่มี	-	10.00	2	2552	-	/	-	0.00	-	-	/	10.00	-	0.00	-	-	-	0.00	-	-	0.00

ตารางที่ 10.3 รายละเอียดสถานที่กำจัดขยะมูลฝอย จ.กาฬสินธุ์ / สลท. 10

ที่	อปท.	สถานที่กำจัดขยะมูลฝอย		ผู้ดำเนินการ			ผู้เข้าร่วม		ปริมาณขยะรวมที่ (ตัน/วัน)	ขนาดพื้นที่ (ไร่)	ปีที่เริ่มดำเนินการ (พ.ศ.)	การกำจัด		ระบบการกำจัดขยะมูลฝอย																	
		ที่อยู่	พิกัด (UTM)		อปท.	เอกชน	ระบุชื่อ	จำนวนอปท. (แห่ง)				รายชื่อ (ปริมาณขยะตันต่อวัน)	แบบถูกต้อง	แบบไม่ถูกต้อง	Sanitary/Engineer Landfill	ปริมาณขยะ (ตัน/วัน)	Control Dump	ปริมาณขยะ (ตัน/วัน)	Open Dump/Open Burn	ปริมาณขยะ (ตัน/วัน)	หมักปุ๋ย	ปริมาณขยะ (ตัน/วัน)	เตาเผา	บดป่น/อัดเม็ด/ชีวภาพ		ปริมาณขยะ (ตัน/วัน)	อื่นๆ	ระบุ	ปริมาณขยะ (ตัน/วัน)		
			แกน X	แกน Y																				มี	ไม่มี						
33	ทต.นามะเขือ	อบต. โนนแหลมทอง	955962	1854496	/	-	อบต. โนนแหลมทอง	ไม่มี	-	2.00	-	-	1	-	0.00	-	0.00	/	2.00	-	0.00	-	-	-	-	-	0.00	-	-	0.00	
34	ทต.นิคม	ทต.โนนบุรี	986613	1851567	/	-	ทต.โนนบุรี	ไม่มี	-	0.50	-	2542	-	1	-	0.00	-	0.00	/	0.50	-	0.00	-	-	-	-	0.00	-	-	0.00	
35	ทต.โนนน้ำก้อย	ไม่มี	-	-	-	-	-	-	-	0.00	-	-	-	-	0.00	-	0.00	-	0.00	-	0.00	-	-	-	-	-	0.00	-	-	0.00	
36	ทต.โนนบุรี	บ้านนาขุม หมู่ 4 ต.สหัสขันธ์	986613	1851567	/	-	ทต.โนนบุรี	1	ทต.นิคม (0.5)	6.50	30	2542	-	1	-	0.00	-	0.00	/	6.00	-	0.00	-	-	-	-	0.00	-	-	0.00	
37	ทต.โนนศิลา	บ้านม่วงคำ หมู่ที่ 2 ต.โนนศิลา อ.สหัสขันธ์ จ.กาฬสินธุ์	993196							5.00	2	2555	-	1	-	0.00	-	0.00	/	5.00	-	0.00	-	-	-	-	0.00	-	-	0.00	
38	ทต.โนนสูง	บ้านโนนสูงใต้ หมู่ที่ 8	951260	1828005	/	-	ทต.โนนสูง	ไม่มี	-	4.00	74	2546	-	1	-	0.00	-	0.00	/	4.00	-	0.00	-	-	-	-	0.00	-	-	0.00	
39	ทต.บัวบาน	ทต.กาฬสินธุ์	996836	1836137	/	-	ทต.กาฬสินธุ์	ไม่มี	-	6.00	-	-	0	-	/	6.00	-	0.00	-	0.00	-	0.00	-	-	-	-	0.00	-	-	0.00	
40	ทต.เป็ยงชัย	ทต.กาฬสินธุ์	996836	1836137	/	-	ทต.กาฬสินธุ์	ไม่มี	-	1.00	-	-	0	-	/	1.00	-	0.00	-	0.00	-	0.00	-	-	-	-	0.00	-	-	0.00	
41	ทต.โนน	ทต.กาฬสินธุ์	996836	1836137	/	-	ทต.กาฬสินธุ์	ไม่มี	-	1.15	-	-	0	-	/	1.15	-	0.00	-	0.00	-	0.00	-	-	-	-	0.00	-	-	0.00	
42	ทต.โพธิ์	หมู่ที่ 5 ต.โพธิ์ อ.คำม่วง จ.กาฬสินธุ์	990433	1870704	/	-	ทต.โพธิ์	1	อบต.โพธิ์(3)	6.00	10	2542	-	1	-	0.00	-	0.00	/	3.00	-	0.00	-	-	-	-	0.00	-	-	0.00	
43	ทต.โพธิ์ทอง	ทต.กาฬสินธุ์	996836	1836137	/	-	ทต.กาฬสินธุ์	ไม่มี	-	3.00	-	-	0	-	/	3.00	-	0.00	-	0.00	-	0.00	-	-	-	-	0.00	-	-	0.00	
44	ทต.ภูดิน	ไม่มี	-	-	-	-	-	-	-	0.00	-	-	-	-	-	0.00	-	0.00	-	0.00	-	0.00	-	-	-	-	0.00	-	-	0.00	
45	ทต.ภูไป่	ไม่มี	-	-	-	-	-	-	-	0.00	-	-	-	-	-	0.00	-	0.00	-	0.00	-	0.00	-	-	-	-	0.00	-	-	0.00	
46	ทต.ภูสิงห์	ไม่มี	-	-	-	-	-	-	-	0.00	-	-	-	-	-	0.00	-	0.00	-	0.00	-	0.00	-	-	-	-	0.00	-	-	0.00	
47	ทต.ม่วงนา	ทต.กาฬสินธุ์	996836	1836137	/	-	ทต.กาฬสินธุ์	ไม่มี	-	2.00	-	-	0	-	/	2.00	-	0.00	-	0.00	-	0.00	-	-	-	-	0.00	-	-	0.00	
48	ทต.ยางตลาด	ทต.กาฬสินธุ์	996836	1836137	/	-	ทต.กาฬสินธุ์	ไม่มี	-	8.00	-	-	0	-	/	8.00	-	0.00	-	0.00	-	0.00	-	-	-	-	0.00	-	-	0.00	
49	ทต.ร่องคำ	บ้านภุมะคำ หมู่ที่ 6	1008193	1807534	/	-	ทต.ร่องคำ	ไม่มี	-	4.60	5	2540	-	1	-	0.00	-	0.00	/	4.60	-	0.00	-	-	-	-	0.00	-	-	0.00	
50	ทต.ลำดอง	ทต.กาฬสินธุ์	996836	1836137	/	-	ทต.กาฬสินธุ์	ไม่มี	-	3.00	-	-	0	-	/	3.00	-	0.00	-	0.00	-	0.00	-	-	-	-	0.00	-	-	0.00	
51	ทต.ลำพาน	ทต.กาฬสินธุ์	996836	1836137	/	-	ทต.กาฬสินธุ์	ไม่มี	-	2.33	-	-	0	-	/	2.33	-	0.00	-	0.00	-	0.00	-	-	-	-	0.00	-	-	0.00	
52	ทต.สเปอริออย	ทต.กาฬสินธุ์	996836	1836137	/	-	ทต.กาฬสินธุ์	ไม่มี	-	1.50	-	-	0	-	/	1.50	-	0.00	-	0.00	-	0.00	-	-	-	-	0.00	-	-	0.00	
53	ทต.สมเด็จ	ทต.กาฬสินธุ์	996836	1836137	/	-	ทต.กาฬสินธุ์	ไม่มี	-	7.50	-	-	0	-	/	7.50	-	0.00	-	0.00	-	0.00	-	-	-	-	0.00	-	-	0.00	
54	ทต.สระพังทอง	ทต.กุฉิม	1041644	1856106	/	-	ทต.กุฉิม	ไม่มี	-	0.50	-	-	-	0	-	-	0.00	-	0.00	/	0.50	-	0.00	-	-	-	-	0.00	-	-	0.00
55	ทต.หนองกุฉิม	บ้านหนองกุฉิม หมู่ที่ 6 ต.หนองกุฉิม-คำจาวรร ต.หนองกุฉิม อ.หนองกุฉิม จ.กาฬสินธุ์ 46220	960726							10.00	3	2530	-	-	/	0.00	-	0.00	/	8.00	-	0.00	-	-	-	-	0.00	-	-	0.00	
56	ทต.หนองบัว	บ้านหนองโน หมู่ที่ 5 ตำบลโคกเคριο	962427	1853565	/	-	ทต.หนองบัว	ไม่มี	-	2.40	3	2554	-	-	/	0.00	-	0.00	/	2.40	-	0.00	-	-	-	-	0.00	-	-	0.00	
57	ทต.หนองแปน	หมู่ที่ 4 ต.หนองแปน อ.กมลาไสย					ทต.หนองแปน	ไม่มี	-	6.00	4	2539	-	-	/	0.00	-	0.00	/	6.00	-	0.00	-	-	-	-	0.00	-	-	0.00	
58	ทต.หนองสรวง	บ้านนาอวน หมู่ที่ 5 ต.หนองสรวง	974694	1858194	/	-	ทต.หนองสรวง	ไม่มี	-	3.00	5	2546	-	-	/	0.00	-	0.00	/	3.00	-	0.00	-	-	-	-	0.00	-	-	0.00	
59	ทต.หนองสอง	บ้านหนองสองกลุ่ม หมู่ที่ 5 ตำบลลำบัว	980830	1838066	/	-	ทต.หนองสอง	ไม่มี	-	3.00	1	2537	-	-	/	0.00	-	0.00	/	3.00	-	0.00	-	-	-	-	0.00	-	-	0.00	
60	ทต.หนองหิน	บ้านหนองหิน หมู่ที่ 4 ต.หนองหิน อ.หนองกุฉิม จ.กาฬสินธุ์	964603							8.00	5	2536	-	-	/	0.00	-	0.00	/	8.00	-	0.00	-	-	-	-	0.00	-	-	0.00	
61	ทต.หนองใหญ่	ทต.กระนวน	309713	1834851	/	-	ทต.กระนวน	ไม่มี	-	4.39	-	-	-	-	-	0.00	-	0.00	/	4.39	-	0.00	-	-	-	-	0.00	-	-	0.00	
62	ทต.หนองอีบุตร	ไม่มี	-	-	-	-	-	-	-	0.00	-	-	-	-	-	0.00	-	0.00	-	0.00	-	0.00	-	-	-	-	0.00	-	-	0.00	
63	ทต.หลุม	ทต.กาฬสินธุ์	996836	1836137	/	-	ทต.กาฬสินธุ์	ไม่มี	-	10.00	-	-	-	-	/	10.00	-	0.00	-	0.00	-	0.00	-	-	-	-	0.00	-	-	0.00	
64	ทต.หัวยั้ง	บ้านภูเงิน หมู่ที่ 11 ต.นิคมหัวยั้ง อ.หัวยั้ง จ.กาฬสินธุ์	1026588							7.00	19	2544	-	-	/	0.00	-	0.00	/	5.00	-	0.00	-	-	-	-	0.00	-	-	0.00	
65	ทต.หัวยั้ง	ทต.กาฬสินธุ์	996836	1836137	/	-	ทต.กาฬสินธุ์	ไม่มี	-	9.00	-	-	-	-	/	9.00	-	0.00	-	0.00	-	0.00	-	-	-	-	0.00	-	-	0.00	
66	ทต.หัวยั้ง	บ้านพมทอง หมู่ที่ 7	950119	1838740	/	-	ทต.หัวยั้ง	ไม่มี	-	5.00	5	2549	-	-	/	0.00	-	0.00	/	5.00	-	0.00	-	-	-	-	0.00	-	-	0.00	
67	ทต.หัวนาคำ	ทต.กาฬสินธุ์ และ ทต.เขียงฮิน	996836	1836137	/	-	ทต.กาฬสินธุ์ และ ทต.เขียงฮิน	ไม่มี	-	7.50	-	-	-	-	/	7.50	-	0.00	-	0.00	-	0.00	-	-	-	-	0.00	-	-	0.00	
68	ทต.เหนือ	ทต.กาฬสินธุ์	996836	1836137	/	-	ทต.กาฬสินธุ์	ไม่มี	-	2.00	-	-	-	-	/	2.00	-	0.00	-	0.00	-	0.00	-	-	-	-	0.00	-	-	0.00	
69	ทต.เหล่าใหญ่	ไม่มี	-	-	-	-	-	-	-	0.00	-	-	-	-	-	0.00	-	0.00	-	0.00	-	0.00	-	-	-	-	0.00	-	-	0.00	
70	ทต.อิทธิ	บ้านหนองม่วงบ่อแก้ว หมู่ที่ 8	955953	1825080	/	-	ทต.อิทธิ	ไม่มี	-	3.00	31	2554	-	-	/	0.00	-	0.00	/	3.00	-	0.00	-	-	-	-	0.00	-	-	0.00	
71	ทต.อู่เม่า	ทต.กาฬสินธุ์	996836	1836137	/	-	ทต.กาฬสินธุ์	ไม่มี	-	1.00	-	-	-	-	/	1.00	-	0.00	-	0.00	-	0.00	-	-	-	-	0.00	-	-	0.00	
72	อบต.กมลาไสย	ไม่มี	-	-	-	-	-	-	-	0.00	-	-	-	-	-	0.00	-	0.00	-	0.00	-	0.00	-	-	-	-	0.00	-	-	0.00	
73	อบต.กุศดาว	ไม่มี	-	-	-	-	-	-	-	0.00	-	-	-	-	-	0.00	-	0.00	-	0.00	-	0.00	-	-	-	-	0.00	-	-	0.00	

ตารางที่ 10.3 รายละเอียดสถานที่กำจัดขยะมูลฝอย 9.ภาพลอินทร์ / สสก. 10

ที่	อปท.	สถานที่กำจัดขยะมูลฝอย				ผู้ดำเนินการ			ผู้ตั้งร่วม		ปริมาณขยะรวมที่ (ตัน/วัน)	ขนาดพื้นที่ (ไร่)	ปีที่เริ่มดำเนินการ (พ.ศ.)	การกำจัด		ระบบการกำจัดขยะมูลฝอย														
		ที่อยู่		พิกัด (UTM)		อปท.	เอกชน	ระบุชื่อ	จำนวนอปท. (แห่ง)	รายชื่อ (ปริมาณขยะตันต่อวัน)				แบบถูกต้อง	แบบไม่ถูกต้อง	Sanitary/Engineer Landfill	ปริมาณขยะ (ตัน/วัน)	Control Dump	ปริมาณขยะ (ตัน/วัน)	Open Dump/Open Burn	ปริมาณขยะ (ตัน/วัน)	หมักปุ๋ย	ปริมาณขยะ (ตัน/วัน)	เผาเผา	บดป่น/ผลิตพืชอาหาร		ปริมาณขยะ (ตัน/วัน)	อื่นๆ	ระบุ	ปริมาณขยะ (ตัน/วัน)
				แกน X	แกน Y																				ฝ	ใบฝ				
74	อบต.กุดโดน	บ้านกุดโดน หมู่ที่ 1	956139	1837746	/	-	อบต.กุดโดน	ไม่มี	-	1.00	8	2551	-	1	-	0.00	-	0.00	/	1.00	-	0.00	-	-	-	-	0.00	-	-	0.00
75	อบต.กุดสิมคุ้มใหม่	ไม่มี	-	-	-	-	-	-	-	0.00	-	-	-	-	-	0.00	-	0.00	-	0.00	-	0.00	-	-	-	-	0.00	-	-	0.00
76	อบต.กุดหว้า	ไม่มี	-	-	-	-	-	-	-	0.00	-	-	-	-	-	0.00	-	0.00	-	0.00	-	0.00	-	-	-	-	0.00	-	-	0.00
77	อบต.คลองขาม	ท.ม.ภาพลอินทร์	996836	1836137	/	-	ท.ม.ภาพลอินทร์	ไม่มี	-	4.00	-	-	0	-	/	4.00	-	0.00	-	0.00	-	0.00	-	-	-	-	0.00	-	-	0.00
78	อบต.คำสร้างเที่ยง	ไม่มี	-	-	-	-	-	-	-	0.00	-	-	-	-	-	0.00	-	0.00	-	0.00	-	0.00	-	-	-	-	0.00	-	-	0.00
79	อบต.คำใหญ่	ไม่มี	-	-	-	-	-	-	-	0.00	-	-	-	-	-	0.00	-	0.00	-	0.00	-	0.00	-	-	-	-	0.00	-	-	0.00
80	อบต.คุ้มแก้ว	ไม่มี	-	-	-	-	-	-	-	0.00	-	-	-	-	-	0.00	-	0.00	-	0.00	-	0.00	-	-	-	-	0.00	-	-	0.00
81	อบต.โคกศรีอ	ไม่มี	-	-	-	-	-	-	-	0.00	-	-	-	-	-	0.00	-	0.00	-	0.00	-	0.00	-	-	-	-	0.00	-	-	0.00
82	อบต.โคกสมบูรณ์	ไม่มี	-	-	-	-	-	-	-	0.00	-	-	-	-	-	0.00	-	0.00	-	0.00	-	0.00	-	-	-	-	0.00	-	-	0.00
83	อบต.โคกสะอาด	บ้านหนองบัว หมู่ที่ 3	973117	1808884	/	-	อบต.โคกสะอาด	ไม่มี	-	5.00	22	2550	-	0	-	0.00	-	0.00	/	5.00	-	0.00	-	-	-	-	0.00	-	-	0.00
84	อบต.ไถ่ปูน	ไม่มี	-	-	-	-	-	-	-	0.00	-	-	-	-	-	0.00	-	0.00	-	0.00	-	0.00	-	-	-	-	0.00	-	-	0.00
85	อบต.เจ้าท่า	ท.ม.ภาพลอินทร์	996836	1836137	/	-	ท.ม.ภาพลอินทร์	ไม่มี	-	7.61	-	-	0	-	/	7.61	-	0.00	-	0.00	-	0.00	-	-	-	-	0.00	-	-	0.00
86	อบต.แจนแสน	บ้านแจนแสน หมู่ที่ 1	1031875	1836010	/	-	อบต.แจนแสน	ไม่มี	-	2.00	10	2538	-	1	-	0.00	-	0.00	/	2.00	-	0.00	-	-	-	-	0.00	-	-	0.00
87	อบต.เชิงเขาตาล	ไม่มี	-	-	-	-	-	-	-	0.00	-	-	-	-	-	0.00	-	0.00	-	0.00	-	0.00	-	-	-	-	0.00	-	-	0.00
88	อบต.ดงพุง	ท.ม.ภาพลอินทร์	996836	1836137	/	-	ท.ม.ภาพลอินทร์	ไม่มี	-	1.00	-	-	0	-	/	1.00	-	0.00	-	0.00	-	0.00	-	-	-	-	0.00	-	-	0.00
89	อบต.ดอนสมบูรณ์	บ้านโนนสมบูรณ์ หมู่ที่ 11	969820	1823351	/	-	อบต.ดอนสมบูรณ์	ไม่มี	-	4.50	3	2545	-	1	-	0.00	-	0.00	/	4.50	-	0.00	-	-	-	-	0.00	-	-	0.00
90	อบต.ดินจี่	ไม่มี	-	-	-	-	-	-	-	0.00	-	-	-	-	-	0.00	-	0.00	-	0.00	-	0.00	-	-	-	-	0.00	-	-	0.00
91	อบต.ทรายทอง	ไม่มี	-	-	-	-	-	-	-	0.00	-	-	-	-	-	0.00	-	0.00	-	0.00	-	0.00	-	-	-	-	0.00	-	-	0.00
92	อบต.ทุ่งคอง	บ้านทุ่งคอง หมู่ที่ 12	990976	1879061	/	-	อบต.ทุ่งคอง	ไม่มี	-	1.00	7	2549	-	1	-	0.00	-	0.00	/	1.00	-	0.00	-	-	-	-	0.00	-	-	0.00
93	อบต.รังญา	ไม่มี	-	-	-	-	-	-	-	0.00	-	-	-	-	-	0.00	-	0.00	-	0.00	-	0.00	-	-	-	-	0.00	-	-	0.00
94	อบต.นาโถ	ไม่มี	-	-	-	-	-	-	-	0.00	-	-	-	-	-	0.00	-	0.00	-	0.00	-	0.00	-	-	-	-	0.00	-	-	0.00
95	อบต.นาคู	หมู่ 6 ต.นาคู อ.นาคู	-	-	/	-	อบต.นาคู	ไม่มี	-	1.50	-	-	-	1	-	0.00	-	0.00	/	1.50	-	0.00	-	-	-	-	0.00	-	-	0.00
96	อบต.นาจำปา	ไม่มี	-	-	-	-	-	-	-	0.00	-	-	-	-	-	0.00	-	0.00	-	0.00	-	0.00	-	-	-	-	0.00	-	-	0.00
97	อบต.นาเชือก	ท.ม.ภาพลอินทร์	996836	1836137	/	-	ท.ม.ภาพลอินทร์	ไม่มี	-	3.00	-	-	0	-	/	3.00	-	0.00	-	0.00	-	0.00	-	-	-	-	0.00	-	-	0.00
98	อบต.นาดี	บ้านนาดี หมู่ที่ 9	974495	1815294	/	-	อบต.นาดี	ไม่มี	-	1.00	15	2550	-	1	-	0.00	-	0.00	/	1.00	-	0.00	-	-	-	-	0.00	-	-	0.00
99	อบต.นาบอน	ไม่มี	-	-	-	-	-	-	-	0.00	-	-	-	-	-	0.00	-	0.00	-	0.00	-	0.00	-	-	-	-	0.00	-	-	0.00
100	อบต.นวมาน	ไม่มี	-	-	-	-	-	-	-	0.00	-	-	-	-	-	0.00	-	0.00	-	0.00	-	0.00	-	-	-	-	0.00	-	-	0.00
101	อบต.นิคมหัวขี้ผึ้ง	ทต.หัวขี้ผึ้ง	1026588	1847377	-	-	ทต.หัวขี้ผึ้ง	ไม่มี	-	2.00	-	-	-	1	-	0.00	-	0.00	-	0.00	-	0.00	-	-	-	-	0.00	-	-	0.00
102	อบต.เนินยาง	ไม่มี	-	-	-	-	-	-	-	0.00	-	-	-	-	-	0.00	-	0.00	-	0.00	-	0.00	-	-	-	-	0.00	-	-	0.00
103	อบต.โนนนางาม	ไม่มี	-	-	-	-	-	-	-	0.00	-	-	-	-	-	0.00	-	0.00	-	0.00	-	0.00	-	-	-	-	0.00	-	-	0.00
104	อบต.โนนศิลาสิง	บ้านโนนศิลา หมู่ที่ 7	978740	1810893	/	-	อบต.โนนศิลาสิง	ไม่มี	-	1.50	5	2548	-	1	-	0.00	-	0.00	/	1.50	-	0.00	-	-	-	-	0.00	-	-	0.00
105	อบต.โนนสะอาด	ไม่มี	-	-	-	-	-	-	-	0.00	-	-	-	-	-	0.00	-	0.00	-	0.00	-	0.00	-	-	-	-	0.00	-	-	0.00
106	อบต.โนนแหลมทอง	บ้านโคกสะอาด หมู่ที่ 8	955962	1854496	/	-	อบต.โนนแหลมทอง	1	ทต.นามะเขือ(2)	8.00	4	2550	-	1	-	0.00	-	0.00	/	6.00	-	0.00	-	-	-	-	0.00	-	-	0.00
107	อบต.บ่อแก้ว	ทต.นาคู	1034494	1858121	/	-	ทต.นาคู	-	-	0.00	-	-	-	1	-	0.00	-	0.00	-	0.00	-	0.00	-	-	-	-	0.00	-	-	0.00
108	อบต.บัวขาว	ไม่มี	-	-	-	-	-	-	-	0.00	-	-	-	-	-	0.00	-	0.00	-	0.00	-	0.00	-	-	-	-	0.00	-	-	0.00
109	อบต.บึงนาเวียง	ไม่มี	-	-	-	-	-	-	-	0.00	-	-	-	-	-	0.00	-	0.00	-	0.00	-	0.00	-	-	-	-	0.00	-	-	0.00
110	อบต.ผาเสวย	ไม่มี	-	-	-	-	-	-	-	0.00	-	-	-	-	-	0.00	-	0.00	-	0.00	-	0.00	-	-	-	-	0.00	-	-	0.00
111	อบต.พิบูล	ไม่มี	-	-	-	-	-	-	-	0.00	-	-	-	-	-	0.00	-	0.00	-	0.00	-	0.00	-	-	-	-	0.00	-	-	0.00
112	อบต.โพน	บ้านโพน หมู่ที่ 5 ต.โพน	990433	1870704	/	-	ทต.โพน	ไม่มี	-	3.00	10	2548	-	1	-	0.00	-	0.00	/	3.00	-	0.00	-	-	-	-	0.00	-	-	0.00
113	อบต.โพนงาม	หมู่ที่ 1 ต.โพนงาม อ.กมลาไสย	-	-	/	-	อบต.โพนงาม	ไม่มี	-	3.00	7	2546	-	0	-	0.00	-	0.00	/	3.00	-	0.00	-	-	-	-	0.00	-	-	0.00
114	อบต.ภูช้างแสน	ไม่มี	-	-	-	-	-	-	-	0.00	-	-	-	-	-	0.00	-	0.00	-	0.00	-	0.00	-	-	-	-	0.00	-	-	0.00
115	อบต.มหาไชย*	ไม่มี	-	-	-	-	-	-	-	0.00	-	-	-	-	-	0.00	-	0.00	-	0.00	-	0.00	-	-	-	-	0.00	-	-	0.00
116	อบต.ยอดแกง	ท.ม.ภาพลอินทร์	996836	1836137	/	-	ท.ม.ภาพลอินทร์	ไม่มี	-	2.00	-	-	0	-	/	2.00	-	0.00	-	0.00	-	0.00	-	-	-	-	0.00	-	-	0.00
117	อบต.ยางตลาด	ท.ม.ภาพลอินทร์	996836	1836137	/	-	ท.ม.ภาพลอินทร์	ไม่มี	-	1.20	-	-	0	-	/	1.20	-	0.00	-	0.00	-	0.00	-	-	-	-	0.00	-	-	0.00
118	อบต.ยางขี้มูม	บ้านยางขี้มูม หมู่ที่ 1	957059	1873552	/	-	อบต.ยางขี้มูม	ไม่มี	-	3.00	10	2551	-	1	-	0.00	-	0.00	/	3.00	-	0.00	-	-	-	-	0.00	-	-	0.00
119	อบต.ลำชี	บ้านโนนแดง หมู่ที่ 1	975876	1798801	/	-	อบต.ลำชี	ไม่มี	-	3.34	1	2545	-	1	-	0.00	-	0.00	/	3.34	-	0.00	-	-	-	-	0.00	-	-	0.00

ตารางที่ 10.3 รายละเอียดสถานที่กำจัดขยะมูลฝอย จ.กาฬสินธุ์ / สลท. 10

ที่	อปท.	สถานที่กำจัดขยะมูลฝอย				ผู้ดำเนินการ			ผู้ตั้งร่วม		ปริมาณขยะรวมที่ (ตัน/วัน)	ขนาดพื้นที่ (ไร่)	ปีที่เริ่มดำเนินการ (พ.ศ.)	การกำจัด		ระบบการกำจัดขยะมูลฝอย																
		ที่อยู่		พิกัด (UTM)		อปท.	เอกชน	ระบุชื่อ	จำนวนอปท. (แห่ง)	รายชื่อ (ปริมาณขยะตันต่อวัน)				แบบถูกต้อง	แบบไม่ถูกต้อง	Sanitary/Engineer Landfill	ปริมาณขยะ (ตัน/วัน)	Control Dump	ปริมาณขยะ (ตัน/วัน)	Open Dump/Open Burn	ปริมาณขยะ (ตัน/วัน)	หมักปุ๋ย	ปริมาณขยะ (ตัน/วัน)	เตาเผา	บดป้อน/คอกพืชอาหาร		ปริมาณขยะ (ตัน/วัน)	อื่นๆ	ระบุ	ปริมาณขยะ (ตัน/วัน)		
		แกน X	แกน Y	แกน X	แกน Y																				มี	ไม่มี						
120	อบต.ลำห้วยหลวง*	ทม.กาฬสินธุ์	996836	1836137	/	-	ทม.กาฬสินธุ์	ไม่มี	-	5.66			0	-	/	5.66	-	0.00	-	0.00	-	0.00	-	0.00	-	-	-	-	0.00	-	-	0.00
121	อบต.เวือ	บ้านหนองงูเห่าพระนอน หมู่ที่ 9	964933	1832720	/	-	อบต.เวือ	ไม่มี	-	1.00	3	2552	-	1	-	0.00	-	0.00	/	1.00	-	0.00	-	-	-	-	-	-	0.00	-	-	0.00
122	อบต.ศรีสมเด็จ	ไม่มี	-	-	-	-	-	-	-	0.00	-	-	-	-	-	0.00	-	0.00	-	0.00	-	0.00	-	-	-	-	-	0.00	-	-	0.00	
123	อบต.สงเปลือย	ทต.กุศลิม	1041644	1856106	/	-	ทต.กุศลิม	ไม่มี	-	2.00			-	0	-	0.00	-	0.00	/	2.00	-	0.00	-	-	-	-	-	0.00	-	-	0.00	
124	อบต.สมเด็จ	ไม่มี	-	-	-	-	-	-	-	0.00	-	-	-	-	-	0.00	-	0.00	-	0.00	-	0.00	-	-	-	-	-	0.00	-	-	0.00	
125	อบต.สมสะอาด	บ้านสมสะอาด หมู่ที่ 7			/	-	อบต.สมสะอาด	ไม่มี	-	3.94	4	2549	-	1	-	0.00	-	0.00	/	3.94	-	0.00	-	-	-	-	-	0.00	-	-	0.00	
126	อบต.สหัสขันธ์	ไม่มี	-	-	-	-	-	-	-	0.00	-	-	-	-	-	0.00	-	0.00	-	0.00	-	0.00	-	-	-	-	-	0.00	-	-	0.00	
127	อบต.สะอาดไชยศรี	ไม่มี	-	-	-	-	-	-	-	0.00	-	-	-	-	-	0.00	-	0.00	-	0.00	-	0.00	-	-	-	-	-	0.00	-	-	0.00	
128	อบต.สามขา	ไม่มี	-	-	-	-	-	-	-	0.00	-	-	-	-	-	0.00	-	0.00	-	0.00	-	0.00	-	-	-	-	-	0.00	-	-	0.00	
129	อบต.สามัคคี	ไม่มี	-	-	-	-	-	-	-	0.00	-	-	-	-	-	0.00	-	0.00	-	0.00	-	0.00	-	-	-	-	-	0.00	-	-	0.00	
130	อบต.สายมาวัง	ไม่มี	-	-	-	-	-	-	-	0.00	-	-	-	-	-	0.00	-	0.00	-	0.00	-	0.00	-	-	-	-	-	0.00	-	-	0.00	
131	อบต.สำราญ	ไม่มี	-	-	-	-	-	-	-	0.00	-	-	-	-	-	0.00	-	0.00	-	0.00	-	0.00	-	-	-	-	-	0.00	-	-	0.00	
132	อบต.สำราญใต้	ไม่มี	-	-	-	-	-	-	-	0.00	-	-	-	-	-	0.00	-	0.00	-	0.00	-	0.00	-	-	-	-	-	0.00	-	-	0.00	
133	อบต.เสาเส้า	ทต.หนองกุจรี	960726	1845163	-	-	ทต.หนองกุจรี	ไม่มี	-	2.00			-	1	-	0.00	-	0.00	-	0.00	-	0.00	-	-	-	-	-	0.00	-	-	0.00	
134	อบต.หนองงู	ไม่มี	-	-	-	-	-	-	-	0.00	-	-	-	-	-	0.00	-	0.00	-	0.00	-	0.00	-	-	-	-	-	0.00	-	-	0.00	
135	อบต.หนองช้าง	ไม่มี	-	-	-	-	-	-	-	0.00	-	-	-	-	-	0.00	-	0.00	-	0.00	-	0.00	-	-	-	-	-	0.00	-	-	0.00	
136	อบต.หนองคอกแค้น	ไม่มี	-	-	-	-	-	-	-	0.00	-	-	-	-	-	0.00	-	0.00	-	0.00	-	0.00	-	-	-	-	-	0.00	-	-	0.00	
137	อบต.หนองบัว	บ้านหนองบัวนอก หมู่ที่ 3	1017949	1837544	/	-	อบต.หนองบัว	ไม่มี	-	2.00	1	2547	-	1	-	0.00	-	0.00	/	2.00	-	0.00	-	-	-	-	-	0.00	-	-	0.00	
138	อบต.หนองผือ	ไม่มี	-	-	-	-	-	-	-	0.00	-	-	-	-	-	0.00	-	0.00	-	0.00	-	0.00	-	-	-	-	-	0.00	-	-	0.00	
139	อบต.หนองแวง	ไม่มี	-	-	-	-	-	-	-	0.00	-	-	-	-	-	0.00	-	0.00	-	0.00	-	0.00	-	-	-	-	-	0.00	-	-	0.00	
140	อบต.หนองห้าง	ไม่มี	-	-	-	-	-	-	-	0.00	-	-	-	-	-	0.00	-	0.00	-	0.00	-	0.00	-	-	-	-	-	0.00	-	-	0.00	
141	อบต.หนองหิน	บ้านสว่างศรีโคกศรี หมู่ที่ 3	969071	1862205	/	-	อบต.หนองหิน	ไม่มี	-	3.00	2	2554	-	1	-	0.00	-	0.00	/	3.00	-	0.00	-	-	-	-	-	0.00	-	-	0.00	
142	อบต.หนองยี่เต่า	ไม่มี	-	-	-	-	-	-	-	0.00	-	-	-	-	-	0.00	-	0.00	-	0.00	-	0.00	-	-	-	-	-	0.00	-	-	0.00	
143	อบต.หนองนุ่น	ไม่มี	-	-	-	-	-	-	-	0.00	-	-	-	-	-	0.00	-	0.00	-	0.00	-	0.00	-	-	-	-	-	0.00	-	-	0.00	
144	อบต.หลักเมือง*	ไม่มี	-	-	-	-	-	-	-	0.00	-	-	-	-	-	0.00	-	0.00	-	0.00	-	0.00	-	-	-	-	-	0.00	-	-	0.00	
145	อบต.หลักเหลี่ยม	บ้านหลักเหลี่ยม หมู่ที่ 3	1013690	1840152	/	-	อบต.หลักเหลี่ยม	ไม่มี	-	3.00	4	2550	-	1	-	0.00	-	0.00	/	3.00	-	0.00	-	-	-	-	-	0.00	-	-	0.00	
146	อบต.หัวจัว	บ้านเสี้ยว หมู่ที่ 1	974162	1810431	/	-	อบต.หัวจัว	ไม่มี	-	2.50	2	2544	-	1	-	0.00	-	0.00	/	2.50	-	0.00	-	-	-	-	-	0.00	-	-	0.00	
147	อบต.หัวหิน	ไม่มี	-	-	-	-	-	-	-	0.00	-	-	-	-	-	0.00	-	0.00	-	0.00	-	0.00	-	-	-	-	-	0.00	-	-	0.00	
148	อบต.เหล่ากลาง	ไม่มี	-	-	-	-	-	-	-	0.00	-	-	-	-	-	0.00	-	0.00	-	0.00	-	0.00	-	-	-	-	-	0.00	-	-	0.00	
149	อบต.เหล่าอ้อย	บ้านคำนาค หมู่ที่ 10	1005094	1801279	/	-	อบต.เหล่าอ้อย	ไม่มี	-	4.00	14	2552	-	1	-	0.00	-	0.00	/	4.00	-	0.00	-	-	-	-	-	0.00	-	-	0.00	
150	อบต.เหล่าโพน	ไม่มี	-	-	-	-	964933	-	-	0.00	-	-	-	-	-	0.00	-	0.00	-	0.00	-	0.00	-	-	-	-	-	0.00	-	-	0.00	

4 40 145.25

หมายเหตุ

1. การกำจัดแบบถูกต้อง

1.1 การกำจัดแบบถูกหลักวิชาการ คือ Engineer Landfill / Sanitary Landfill / เตาเผา / WTE / Compost / MBT

1.2 การกำจัดแบบยอมรับได้ คือ Appropriate Landfill เช่น Control Dump ขนาดน้อยกว่า 50 ตัน/วัน และ เตาเผา ขนาดน้อยกว่า 10 ตัน/วัน ที่มีระบบกำจัดอากาศเสีย

2. การกำจัดแบบไม่ถูกต้อง

2.1 การกำจัดแบบไม่ถูกหลักวิชาการ คือ Open Dump / Control Dump ขนาดตั้งแต่ 50 ตัน/วัน / Open Burning / เตาเผาที่ไม่มีระบบกำจัดมลพิษทางอากาศ

ปิดงานไม่ต้องตามข้อมูล
กำจัดขยะถูกต้อง

ตารางที่ 10.4 รายละเอียดสถานที่กำจัดขยะมูลฝอย จ.ชัยภูมิ / สสก. 10

ที่	อปท.	สถานที่กำจัดขยะมูลฝอย		ผู้ดำเนินการ			ผู้ทิ้งร่วม		ปริมาณขยะรวมที่ (ตัน/วัน)	ขนาดพื้นที่ (ไร่)	ปีที่เริ่มดำเนินการ (พ.ศ.)	การกำจัด		ระบบการกำจัดขยะมูลฝอย																
		ที่อยู่		อปท.	เอกชน	ระบุชื่อ	จำนวนอปท. (แห่ง)	รายชื่อ (ปริมาณขยะต้นต่อวัน)				แบบถูกต้อง	แบบไม่ถูกต้อง																	
		แกน X	แกน Y											พิภพ (UTM)	Sanitary/Engineer Landfill	ปริมาณขยะ (ตัน/วัน)	Control Dump	ปริมาณขยะ (ตัน/วัน)	Open Dump/Open Burn	ปริมาณขยะ (ตัน/วัน)	หมักปุ๋ย	ปริมาณขยะ (ตัน/วัน)	เตาเผา	บบบำบัดมลพิษอากาศ		ปริมาณขยะ (ตัน/วัน)	อื่นๆ	ระบุ	ปริมาณขยะ (ตัน/วัน)	
1	ทต.ชัยภูมิ	บ้านเมือดินแดง หมู่ที่ 1	824012	1754850	/	-	ทต.ชัยภูมิ	6	1.ทต.ลาดใหญ่(5) 2.อบต.นาฝ่าย(3) 3.อบต.บ้านเล้า(12) 4.อบต.ปูก่อ(3) 5.อบต.หนองนาแซง(1) 6.อบต.หัววัดดอน(3)	70.02	39	2546	/	-	/	43.02	-	0.00	-	0.00	-	0.00	-	-	-	-	0.00	-	-	0.00
2	ทต.เกษตรสมบูรณ์	บ้านเมืองใหม่	814561	1803460	/	-	ทต.เกษตรสมบูรณ์	ไม่มี	-	6.00	5	2555	-	/	-	0.00	-	0.00	/	6.00	-	0.00	-	-	-	-	0.00	-	-	0.00
3	ทต.เทพสถิต	บ้านหัวฝรัง หมู่ที่ 4 ตำบลตะแบก	755599	1700010	/	-	ทต.เทพสถิต	ไม่มี	-	6.00	5	2545	-	/	-	0.00	-	0.00	/	6.00	-	0.00	-	-	-	-	0.00	-	-	0.00
4	ทต.แก้งคร้อ	บ้านโนนหนองหลวง หมู่ที่ 4 (เขต อบต.ช่องสามหมอ)	845223	1784122	/	-	ทต.แก้งคร้อ	ไม่มี	-	11.00	23	2527	-	/	-	0.00	-	0.00	/	11.00	-	0.00	-	-	-	-	0.00	-	-	0.00
5	ทต.โคกสะอาด	บ้านโคกสะอาด หมู่ที่ 3	789100	1747618	/	-	ทต.โคกสะอาด	ไม่มี	-	4.00	1	2550	-	/	-	0.00	-	0.00	/	4.00	-	0.00	-	-	-	-	0.00	-	-	0.00
6	ทต.โคกสูง	ไม่มี	-	-	-	-	-	-	-	0.00	-	-	-	-	-	0.00	-	0.00	-	0.00	-	0.00	-	-	-	-	0.00	-	-	0.00
7	ทต.คอนสวรรค์	บ้านหนองแดงน้อย หมู่ที่ 1 ตำบลโคกม่วงขย	849338	1763639	/	-	ทต.คอนสวรรค์	ไม่มี	-	6.00	27	2542	-	/	-	0.00	-	0.00	/	6.00	-	0.00	-	-	-	-	0.00	-	-	0.00
8	ทต.คอนสาร	บ้านม่วง หมู่8 ต.งบึง อ.คอนสาร	814149	1834018	/	-	ทต.คอนสาร	ไม่มี	-	12.00	46	2538	-	/	-	0.00	-	0.00	/	12.00	-	0.00	-	-	-	-	0.00	-	-	0.00
9	ทต.จัตุรัส	บ้านหนองบัวบาน หมู่ที่ 2 ตำบลหนองบัวบาน	804019	1731842	/	-	ทต.จัตุรัส	ไม่มี	-	3.50	4	2542	-	/	-	0.00	-	0.00	/	3.50	-	0.00	-	-	-	-	0.00	-	-	0.00
10	ทต.ธิสสง	ไม่มี	-	-	-	-	-	-	-	0.00	-	-	-	-	-	0.00	-	0.00	-	0.00	-	0.00	-	-	-	-	0.00	-	-	0.00
11	ทต.ตลาดแร้ง	บ้านหลุมโพธิ์เพชร หมู่17 ต.ตลาดแร้ง อ.บ้านเขว้า	804936	1748340	/	-	ทต.ตลาดแร้ง	ไม่มี	-	3.00	1	2552	-	/	-	0.00	-	0.00	-	0.00	-	0.00	-	-	-	-	3.00	-	-	0.00
12	ทต.พุททอง *	ไม่มี	-	-	-	-	-	-	-	0.00	-	-	-	-	-	0.00	-	0.00	-	0.00	-	0.00	-	-	-	-	0.00	-	-	0.00
13	ทต.ทุ่งลุยลาย	บ้านทุ่งลุยลาย หมู่ที่ 1 ต.ทุ่งลุยลาย	790833	1826583	/	-	ทต.ทุ่งลุยลาย	ไม่มี	-	2.00	4,375	2545	-	/	-	0.00	-	0.00	/	2.00	-	0.00	-	-	-	-	0.00	-	-	0.00
14	ทต.ธาตุทอง	หมู่ที่ 4	846662	1796970	/	-	ทต.ธาตุทอง	ไม่มี	-	10.00	22	2549	-	/	-	0.00	-	0.00	/	10.00	-	0.00	-	-	-	-	0.00	-	-	0.00
15	ทต.นาหนองทุ่ม	บ้านนาหนองทุ่ม หมู่ที่ 14	838850	1776908	/	-	ทต.นาหนองทุ่ม	ไม่มี	-	6.00	5	2542	-	/	-	0.00	-	0.00	/	6.00	-	0.00	-	-	-	-	0.00	-	-	0.00
16	ทต.บ้านเขว้า	อบต.โนนแดง	810094	1748159	/	-	อบต.โนนแดง	ไม่มี	-	6.00	-	-	/	-	-	0.00	/	6.00	-	0.00	-	0.00	-	-	-	-	0.00	-	-	0.00
17	ทต.บ้านเคื่อ	บ้านโนนหิน หมู่ที่ 7	806344	1783018	/	-	ทต.บ้านเคื่อ	ไม่มี	-	6.00	5	2554	-	/	-	0.00	-	0.00	-	0.00	-	0.00	-	-	-	-	6.00	-	-	0.00
18	ทต.บ้านค่าง	บ้านหินลาด หมู่ที่ 2 ต.บ้านค่าง อ.บ้านแท่น จ.ชัยภูมิ	862478	1808185	/	-	ทต.บ้านค่าง	ไม่มี	-	3.00	30	2549	-	/	-	0.00	-	0.00	/	3.00	-	0.00	-	-	-	-	0.00	-	-	0.00
19	ทต.บ้านเป้า	บ้านโนนสะอาด หมู่ที่ 11 ตำบลบ้านเป้า	816706	1812954	/	-	ทต.บ้านเป้า	ไม่มี	-	6.00	6	2542	-	/	-	0.00	-	0.00	/	6.00	-	0.00	-	-	-	-	0.00	-	-	0.00
20	ทต.บ้านเพชร	บ้านคอนชะแง หมู่ที่ 11 ตำบลบ้านเพชร	786491	1708908	/	-	ทต.บ้านเพชร	ไม่มี	-	9.00	51	2542	-	/	-	0.00	-	0.00	/	9.00	-	0.00	-	-	-	-	0.00	-	-	0.00
21	ทต.บ้านเพชรภูเขา	บ้านเมืองคง หมู่ที่ 2 ต.บ้านเพชร อ.ภูเขียว	849950	1810859	/	-	ทต.บ้านเพชรภูเขา	ไม่มี	-	5.00	11	2540	-	/	-	0.00	-	0.00	/	5.00	-	0.00	-	-	-	-	0.00	-	-	0.00
22	ทต.บ้านแก้ง	ไม่มี	-	-	-	-	-	-	-	0.00	-	-	-	-	-	0.00	-	0.00	-	0.00	-	0.00	-	-	-	-	0.00	-	-	0.00
23	ทต.บ้านแท่น	บ้านนาดี หมู่ที่ 14 ต.บ้านแท่น อ.บ้านแท่น	856379	1814593	/	-	ทต.บ้านแท่น	ไม่มี	-	5.00	22	2538	-	/	-	0.00	-	0.00	/	5.00	-	0.00	-	-	-	-	0.00	-	-	0.00
24	ทต.บ้านคำชนหินแก้ง	บ้านกษัตริย์ หมู่ที่ 6 ตำบลกษัตริย์	822208	1730878	/	-	ทต.บ้านคำชนหินแก้ง	ไม่มี	-	5.28	12	2525	-	/	-	0.00	-	0.00	/	5.28	-	0.00	-	-	-	-	0.00	-	-	0.00
25	ทต.บ้านหนองจรรัศ	บ้านหลุม หมู่ที่ 10 (เขต อบต.บ้านเขว้า)	782795	1715339	/	-	ทต.บ้านหนองจรรัศ	ไม่มี	-	4.00	80	2546	-	/	-	0.00	-	0.00	/	4.00	-	0.00	-	-	-	-	0.00	-	-	0.00
26	ทต.ภูเขียว *	อบต.ห้วยป่า	832321	1809145	/	-	อบต.ห้วยป่า	ไม่มี	-	10.00	-	-	/	-	-	0.00	/	10.00	-	0.00	-	0.00	-	-	-	-	0.00	-	-	0.00
27	ทต.ลาดใหญ่	ทต.ชัยภูมิ	824012	1754850	/	-	ทต.ชัยภูมิ	ไม่มี	-	5.00	-	-	/	-	/	5.00	-	0.00	-	0.00	-	0.00	-	-	-	-	0.00	-	-	0.00
28	ทต.สูงสำราญ	ไม่มี	-	-	-	-	-	-	-	0.00	-	-	-	-	-	0.00	-	0.00	-	0.00	-	0.00	-	-	-	-	0.00	-	-	0.00
29	ทต.หนองบัวแดง	บ้านโล่ถ่าง หมู่ที่ 7 ต.หนองบัวแดง อ.หนองบัวแดง	797434	1779025	/	-	ทต.หนองบัวแดง	1	ทต.หลวงศิริ(8,17)	15.17	9	2538	-	/	-	0.00	-	0.00	/	7.00	-	0.00	-	-	-	-	0.00	-	-	0.00
30	ทต.หนองบัวโคก	บ้านหนองระกา หมู่ที่ 9 (เขต อบต.บ้านเขว้า)	801906	1709512	/	-	ทต.หนองบัวโคก	ไม่มี	-	3.00	19	2538	-	/	-	0.00	-	0.00	/	3.00	-	0.00	-	-	-	-	0.00	-	-	0.00
31	ทต.หนองบัวใหญ่	บ้านหนองบัวใหญ่ หมู่ที่ 1 และบ้านจามทุ่ง หมู่ 4	808179	1723102	/	-	ทต.หนองบัวใหญ่	ไม่มี	-	1.40	1	2540	-	/	-	0.00	-	0.00	/	1.40	-	0.00	-	-	-	-	0.00	-	-	0.00
32	ทต.หนองบัวระเหว	บ้านหนองโจด หมู่ที่ 3 ต.หนองบัวระเหว	794616	1744947	/	-	ทต.หนองบัวระเหว	ไม่มี	-	3.00	8	2542	-	/	-	0.00	-	0.00	/	3.00	-	0.00	-	-	-	-	0.00	-	-	0.00
33	ทต.หนองลิ้นจี่	ไม่มี	-	-	-	-	-	-	-	0.00	-	-	-	-	-	0.00	-	0.00	-	0.00	-	0.00	-	-	-	-	0.00	-	-	0.00
34	ทต.หลวงศิริ *	ทต.หนองบัวแดง	797434	1779025	/	-	ทต.หนองบัวแดง	ไม่มี	-	8.17	-	-	/	-	-	0.00	-	0.00	/	8.17	-	0.00	-	-	-	-	0.00	-	-	0.00
35	ทต.ห้วยแย้	บ้านชัยพร หมู่ที่ 7	786942	1761644	/	-	ทต.ห้วยแย้	ไม่มี	-	2.50	4	2549	-	/	-	0.00	-	0.00	/	2.50	-	0.00	-	-	-	-	0.00	-	-	0.00
36	อบต.เก่าข่าสี	ไม่มี	-	-	-	-	-	-	-	0.00	-	-	-	-	-	0.00	-	0.00	-	0.00	-	0.00	-	-	-	-	0.00	-	-	0.00

ตารางที่ 10.4 รายละเอียดสถานที่กำจัดขยะมูลฝอย จ.ชัยภูมิ / สสก. 10

ที่	อปท.	สถานที่กำจัดขยะมูลฝอย				ผู้ดำเนินการ		ผู้ทิ้งรวม	ปริมาณขยะรวม (ตัน/วัน)	ขนาดพื้นที่ (ไร่)	ปีที่เริ่มดำเนินการ (พ.ศ.)	การกำจัด		ระบบการกำจัดขยะมูลฝอย																					
		ที่อยู่	พิกัด (UTM)		อปท.	เอกชน	ระบุชื่อ					จำนวนอปท. (แห่ง)	รายชื่อ (ปริมาณขยะตันต่อวัน)	แบบถูกต้อง	แบบไม่ถูกต้อง	Sanitary/Engineer Landfill	ปริมาณขยะ (ตัน/วัน)	Control Dump	ปริมาณขยะ (ตัน/วัน)	Open Dump/Open Burn	ปริมาณขยะ (ตัน/วัน)	หมักปุ๋ย	ปริมาณขยะ (ตัน/วัน)	เตาเผา	บบบำบัดมลพิษอากาศ		ปริมาณขยะ (ตัน/วัน)	อื่นๆ	ระบุ	ปริมาณขยะ (ตัน/วัน)					
			แกน X	แกน Y																					มี	ไม่มี									
37	อบต.เกาะมะนาว	ไม่มี	-	-	-	-	-	-	0.00	-	-	-	-	-	-	0.00	-	0.00	-	0.00	-	0.00	-	-	-	-	0.00	-	-	-	0.00	-	-	-	0.00
38	อบต.เจาทอง	บ้านลาดชุมพล หมู่ที่ 1	760399	1759574	/	-	อบต.เจาทอง	ไม่มี	2.00	5	2555	-	/	-	0.00	-	0.00	/	2.00	-	0.00	-	-	-	-	-	0.00	-	-	-	-	-	-	0.00	
39	อบต.แหลมทอง	บ้านแหลมทอง หมู่1 บ้านวังตะกั่ว หมู่ที่ 6	761720	1770290	/	-	อบต.แหลมทอง	ไม่มี	0.50	1	2553	-	/	-	0.00	-	0.00	/	0.50	-	0.00	-	-	-	-	-	0.00	-	-	-	-	-	-	0.00	
40	อบต.โคกเพชรพัฒนา	ไม่มี	-	-	-	-	-	-	0.00	-	-	-	-	-	-	0.00	-	0.00	-	0.00	-	0.00	-	-	-	-	0.00	-	-	-	-	-	-	0.00	
41	อบต.โคกเจริญรัมย์	บ้านสามหลังพัฒนา หมู่ที่ 10	783695	1703885	/	-	อบต.โคกเจริญรัมย์	ไม่มี	5.10	10	2552	-	/	-	0.00	-	0.00	/	5.10	-	0.00	-	-	-	-	-	0.00	-	-	-	-	-	-	0.00	
42	อบต.โคกสูง	ไม่มี	-	-	-	-	-	-	0.00	-	-	-	-	-	-	0.00	-	0.00	-	0.00	-	0.00	-	-	-	-	0.00	-	-	-	-	-	-	0.00	
43	อบต.โคกม่วงขย	บ้านโคกม่วงขย หมู่2 บ้านหนองโน หมู่ที่ 4 บ้านหนองเม็ก หมู่9	847336	1764535	/	-	อบต.โคกม่วงขย	ไม่มี	0.60	3	2545	-	/	-	0.00	-	0.00	/	0.60	-	0.00	-	-	-	-	-	0.00	-	-	-	-	-	-	0.00	
44	อบต.โคกสะอาด	บ้านหัวครูสระ หมู่ที่ 11	829811	1822012	/	-	อบต.โคกสะอาด	ไม่มี	10.00	20	2549	-	/	-	0.00	-	0.00	/	10.00	-	0.00	-	-	-	-	-	0.00	-	-	-	-	-	-	0.00	
45	อบต.โนนแดง	บ้านหนองโสมง หมู่ที่ 8	810094	1748159	/	-	อบต.โนนแดง	1	9.00	5	2530	/	-	-	0.00	/	3.00	-	0.00	-	0.00	-	0.00	-	-	0.00	-	-	-	-	-	-	0.00		
46	อบต.โนนทอก	ไม่มี	-	-	-	-	-	-	0.00	-	-	-	-	-	-	0.00	-	0.00	-	0.00	-	0.00	-	-	-	-	0.00	-	-	-	-	-	-	0.00	
47	อบต.โนนสูง	บ้านโสมมะตูม หมู่ที่ 3	822508	1826433	/	-	อบต.โนนสูง	ไม่มี	1.00	5	2545	-	/	-	0.00	-	0.00	/	1.00	-	0.00	-	-	-	-	-	0.00	-	-	-	-	-	-	0.00	
48	อบต.โนนทอง	ไม่มี	-	-	-	-	-	-	0.00	-	-	-	-	-	-	0.00	-	0.00	-	0.00	-	0.00	-	-	-	-	0.00	-	-	-	-	-	-	0.00	
49	อบต.โนนสะอาด	บ้านโนนสงเปลือย หมู่ที่ 3	848280	1752862	/	-	อบต.โนนสะอาด	ไม่มี	1.00	50	2555	-	/	-	0.00	-	0.00	/	1.00	-	0.00	-	-	-	-	-	0.00	-	-	-	-	-	-	0.00	
50	อบต.โนนสำราญ	บ้านโนนสำราญ หมู่2 บ้านเกาะที่ หมู่5 บ้านแจ้งน้อย หมู่5 บ้านโนนสำราญ หมู่7 บ้านโนนสูง สะอาด หมู่ที่ 8 บ้านวังพัฒนา หมู่10	827906	1735047	/	-	อบต.โนนสำราญ	ไม่มี	3.00	3	2540	-	/	-	0.00	-	0.00	/	3.00	-	0.00	-	-	-	-	-	0.00	-	-	-	-	-	-	0.00	
51	อบต.โป่งนก	ไม่มี	-	-	-	-	-	-	0.00	-	-	-	-	-	-	0.00	-	0.00	-	0.00	-	0.00	-	-	-	-	0.00	-	-	-	-	-	-	0.00	
52	อบต.โพหนอง	บ้านชัยพระโษย หมู่ที่ 6	833768	1759358	/	-	อบต.โพหนอง	ไม่มี	10.00	1	2551	-	/	-	0.00	-	0.00	/	10.00	-	0.00	-	-	-	-	-	0.00	-	-	-	-	-	-	0.00	
53	อบต.โสกปลาคูก	บ้านหนองคางนา หมู่ที่ 3	790317	1742758	/	-	อบต.โสกปลาคูก	ไม่มี	2.00	7	2545	-	/	-	0.00	-	0.00	/	2.00	-	0.00	-	-	-	-	-	0.00	-	-	-	-	-	-	0.00	
54	อบต.ไอล	บ้านนกเขาทอง หมู่ที่ 4	844149	1812694	/	-	อบต.ไอล	ไม่มี	1.60	30	2547	-	/	-	0.00	-	0.00	/	1.60	-	0.00	-	-	-	-	-	0.00	-	-	-	-	-	-	0.00	
55	อบต.ควางโพน	บ้านนาลิ้ม หมู่ที่ 10	845577	1802287	/	-	อบต.ควางโพน	ไม่มี	1.00	15	2552	-	/	-	0.00	-	0.00	/	1.00	-	0.00	-	-	-	-	-	0.00	-	-	-	-	-	-	0.00	
56	อบต.เกาะสะอาด	ไม่มี	-	-	-	-	-	-	0.00	-	-	-	-	-	-	0.00	-	0.00	-	0.00	-	0.00	-	-	-	-	0.00	-	-	-	-	-	-	0.00	
57	อบต.กุศละ	ไม่มี	-	-	-	-	-	-	0.00	-	-	-	-	-	-	0.00	-	0.00	-	0.00	-	0.00	-	-	-	-	0.00	-	-	-	-	-	-	0.00	
58	อบต.กุศมแลง	บ้านนาหนองแลง หมู่ที่ 9	798314	1771631	/	-	อบต.กุศมแลง	ไม่มี	3.00	1	2545	-	/	-	0.00	-	0.00	/	3.00	-	0.00	-	-	-	-	-	0.00	-	-	-	-	-	-	0.00	
59	อบต.กุศตัม	หมู่ที่ 3 ต.กุศตัม อ.เมือง			/	-	อบต.กุศตัม	ไม่มี	9.00	10	2556	-	/	-	0.00	-	0.00	/	9.00	-	0.00	-	-	-	-	-	0.00	-	-	-	-	-	-	0.00	
60	อบต.กุศน้ำใส	บ้านโพธิ์ทอง หมู่ที่ 12	805750	1718014	/	-	อบต.กุศน้ำใส	ไม่มี	3.00	5	2550	-	/	-	0.00	-	0.00	/	3.00	-	0.00	-	-	-	-	-	0.00	-	-	-	-	-	-	0.00	
61	อบต.กุศม	บ้านเรือ หมู่ที่ 2	840307	1815415	/	-	อบต.กุศม	ไม่มี	3.00	2	2554	-	/	-	0.00	-	0.00	/	3.00	-	0.00	-	-	-	-	-	0.00	-	-	-	-	-	-	0.00	
62	อบต.คอนสวรรค์	บ้านคอนสวรรค์ หมู่ที่ 9	854288	1764458	/	-	อบต.คอนสวรรค์	ไม่มี	4.00	8	2538	-	/	-	0.00	-	0.00	/	4.00	-	0.00	-	-	-	-	-	0.00	-	-	-	-	-	-	0.00	
63	อบต.คอนสาร	บ้านหินรอมเมย หมู่ที่ 8 ตำบลคงบัง	814148	1834018	/	-	อบต.คอนสาร	ไม่มี	1.00	25	ไร่ 3 งาน 87 ตรว.	2545	-	/	-	0.00	-	0.00	/	1.00	-	0.00	-	-	-	-	0.00	-	-	-	-	-	-	0.00	
64	อบต.คูเมือง	บ้านโนนคู หมู่ที่ 4	791423	1772230	/	-	อบต.คูเมือง	ไม่มี	4.00	1	2554	-	/	-	0.00	-	0.00	-	0.00	-	0.00	-	-	-	-	-	0.00	/	-	/	4.00	-	-	-	0.00
65	อบต.ช่องสามหมอ(คอนสวรรค์)	บ้านภูทอง หมู่ที่ 7	850804	1776277	/	-	อบต.ช่องสามหมอ(คอนสวรรค์)	ไม่มี	5.00	7	2541	-	/	-	0.00	-	0.00	/	5.00	-	0.00	-	-	-	-	-	0.00	-	-	-	-	-	-	0.00	
66	อบต.ช่องสามหมอ (แก้งคร้อ)	ไม่มี	-	-	-	-	-	-	0.00	-	-	-	-	-	-	0.00	-	0.00	-	0.00	-	0.00	-	-	-	-	0.00	-	-	-	-	-	-	0.00	
67	อบต.ชิน	บ้านหนองกระทุ่ม หมู่ที่ 3 บ้านกุศตะเคียน หมู่7	792215	1758554	/	-	อบต.ชิน	ไม่มี	7.00	2	งาน 2546	-	/	-	0.00	-	0.00	/	7.00	-	0.00	-	-	-	-	-	0.00	-	-	-	-	-	-	0.00	
68	อบต.ชัยใหญ่	บ้านชัยใหญ่ หมู่ที่ 10	777911	1750809	/	-	อบต.ชัยใหญ่	ไม่มี	1.00	2	2545	-	/	-	0.00	-	0.00	/	1.00	-	0.00	-	-	-	-	-	0.00	-	-	-	-	-	-	0.00	
69	อบต.ชัยสิงทอง	บ้านห้วยแคนน้อย หมู่ที่ 2	823776	1781749	/	-	อบต.ชัยสิงทอง	ไม่มี	6.00	1	2554	-	/	-	0.00	-	0.00	/	6.00	-	0.00	-	-	-	-	-	0.00	-	-	-	-	-	-	0.00	
70	อบต.ดงกลาง	ไม่มี	-	-	-	-	-	-	0.00	-	-	-	-	-	-	0.00	-	0.00	-	0.00	-	0.00	-	-	-	-	0.00	-	-	-	-	-	-	0.00	
71	อบต.ดงบัง	บ้านผ่ายดินสอ หมู่ที่ 3	814693	1836431	/	-	อบต.ดงบัง	ไม่มี	0.50	20	2551	-	/	-	0.00	-	0.00	/	0.50	-	0.00	-	-	-	-	-	0.00	-	-	-	-	-	-	0.00	
72	อบต.ตะโกทอง	ไม่มี	-	-	-	-	-	-	0.00	-	-	-	-	-	-	0.00	-	0.00	-	0.00	-	0.00	-	-	-	-	0.00	-	-	-	-	-	-	0.00	
73	อบต.ตาเนิน	บ้านเนินเพชร หมู่ที่ 14	823642	1724595	/	-	อบต.ตาเนิน	ไม่มี	1.00	20	2546	-	/	-	0.00	-	0.00	/	1.00	-	0.00	-	-	-	-	-	0.00	-	-	-	-	-	-	0.00	
74	อบต.ถ้ำวัวแดง	ไม่มี	-	-	-	-	-	-	0.00	-	-	-	-	-	-	0.00	-	0.00	-	0.00	-	0.00	-	-	-	-	0.00	-	-	-	-	-	-	0.00	
75	อบต.ท่าใหญ่	ไม่มี	-	-	-	-	-	-	0.00	-	-	-	-	-	-	0.00	-	0.00	-	0.00	-	0.00	-	-	-	-	0.00	-	-	-	-	-	-	0.00	

ตารางที่ 10.4 รายละเอียดสถานที่กำจัดขยะมูลฝอย จ.ชัยภูมิ / สสท. 10

ที่	อปท.	สถานที่กำจัดขยะมูลฝอย				ผู้ดำเนินการ			ผู้ทิ้งรวม		ปริมาณขยะรวม (ตัน/วัน)	ขนาดพื้นที่ (ไร่)	ปีที่เริ่มดำเนินการ (พ.ศ)	การกำจัด		ระบบการกำจัดขยะมูลฝอย																
		ที่อยู่		พิกัด (UTM)		อปท.	เอกชน	ระบุชื่อ	จำนวนอปท. (แห่ง)	รายชื่อ (ปริมาณขยะตันต่อวัน)				แบบถูกต้อง	แบบไม่ถูกต้อง	Sanitary/Engineer Landfill	ปริมาณขยะ (ตัน/วัน)	Control Dump	ปริมาณขยะ (ตัน/วัน)	Open Dump/Open Burn	ปริมาณขยะ (ตัน/วัน)	หมักปุ๋ย	ปริมาณขยะ (ตัน/วัน)	เตาเผา	บบบำบัดมลพิษอากาศ		ปริมาณขยะ (ตัน/วัน)	อื่นๆ	ระบุ	ปริมาณขยะ (ตัน/วัน)		
		แกน X	แกน Y	แกน X	แกน Y																				มี	ไม่มี						
76	อบต.ท่ากุ่ม	ไม่มี	-	-	-	-	-	-	-	0.00	-	-	-	-	-	0.00	-	0.00	-	0.00	-	0.00	-	0.00	-	-	-	-	0.00	-	-	0.00
77	อบต.ท่ามะโคโพพาน	ไม่มี	-	-	-	-	-	-	-	0.00	-	-	-	-	-	0.00	-	0.00	-	0.00	-	0.00	-	0.00	-	-	-	-	0.00	-	-	0.00
78	อบต.ท่าหินโงม	ไม่มี	-	-	-	-	-	-	-	0.00	-	-	-	-	-	0.00	-	0.00	-	0.00	-	0.00	-	0.00	-	-	-	-	0.00	-	-	0.00
79	อบต.ทุ่งนาเสา	ไม่มี	-	-	-	-	-	-	-	0.00	-	-	-	-	-	0.00	-	0.00	-	0.00	-	0.00	-	0.00	-	-	-	-	0.00	-	-	0.00
80	อบต.ทุ่งพระ	ไม่มี	-	-	-	-	-	-	-	0.00	-	-	-	-	-	0.00	-	0.00	-	0.00	-	0.00	-	0.00	-	-	-	-	0.00	-	-	0.00
81	อบต.นาเสียว	บ้านเสียว หมู่1 บ้านนาวังหมู่2 บ้านนาสีนวล หมู่ 5 บ้านซับขาวโวร หมู่4	853433	1764237	/	-	อบต.นาเสียว	-	ไม่มี	2.50	2	2554	-	/	-	0.00	-	0.00	/	2.50	-	0.00	-	0.00	-	-	-	-	0.00	-	-	0.00
82	อบต.นางแคด	ไม่มี	-	-	-	-	-	-	-	0.00	-	-	-	-	-	0.00	-	0.00	-	0.00	-	0.00	-	0.00	-	-	-	-	0.00	-	-	0.00
83	อบต.นาผ่าย	ทม.ชัยภูมิ	824012	1754850	/	-	ทม.ชัยภูมิ	-	ไม่มี	3.00	-	-	/	-	/	3.00	-	0.00	-	0.00	-	0.00	-	0.00	-	-	-	-	0.00	-	-	0.00
84	อบต.นายางกลัก	บ้านนายางกลัก หมู่ที่ 1	769352	1731252	/	-	อบต.นายางกลัก	-	ไม่มี	2.00	20	2549	-	/	-	0.00	-	0.00	/	2.00	-	0.00	-	0.00	-	-	-	-	0.00	-	-	0.00
85	อบต.นาหนองทุ่ม	ไม่มี	-	-	-	-	-	-	-	0.00	-	-	-	-	-	0.00	-	0.00	-	0.00	-	0.00	-	0.00	-	-	-	-	0.00	-	-	0.00
86	อบต.บ้านเจียง	ไม่มี	-	-	-	-	-	-	-	0.00	-	-	-	-	-	0.00	-	0.00	-	0.00	-	0.00	-	0.00	-	-	-	-	0.00	-	-	0.00
87	อบต.บ้านเป้า	ไม่มี	-	-	-	-	-	-	-	0.00	-	-	-	-	-	0.00	-	0.00	-	0.00	-	0.00	-	0.00	-	-	-	-	0.00	-	-	0.00
88	อบต.บ้านเพชร (บ้านหิ้งจมนรงค์)	ไม่มี	-	-	-	-	-	-	-	0.00	-	-	-	-	-	0.00	-	0.00	-	0.00	-	0.00	-	0.00	-	-	-	-	0.00	-	-	0.00
89	อบต.บ้านเพชร (ภูเขียว)	ไม่มี	-	-	-	-	-	-	-	0.00	-	-	-	-	-	0.00	-	0.00	-	0.00	-	0.00	-	0.00	-	-	-	-	0.00	-	-	0.00
90	อบต.บ้านเล้า	ทม.ชัยภูมิ	824012	1754850	/	-	ทม.ชัยภูมิ	-	ไม่มี	12.00	-	-	/	-	/	12.00	-	0.00	-	0.00	-	0.00	-	0.00	-	-	-	-	0.00	-	-	0.00
91	อบต.บ้านแก้ง	ไม่มี	-	-	-	-	-	-	-	0.00	-	-	-	-	-	0.00	-	0.00	-	0.00	-	0.00	-	0.00	-	-	-	-	0.00	-	-	0.00
92	อบต.บ้านแท่น	ไม่มี	-	-	-	-	-	-	-	0.00	-	-	-	-	-	0.00	-	0.00	-	0.00	-	0.00	-	0.00	-	-	-	-	0.00	-	-	0.00
93	อบต.บ้านโลก	บ้านหนองบัว หมู่ที่ 4	847269	1759102	/	-	อบต.บ้านโลก	-	ไม่มี	0.47	2	2544	-	/	-	0.00	-	0.00	/	0.47	-	0.00	-	0.00	-	-	-	-	0.00	-	-	0.00
94	อบต.บ้านไร่	ไม่มี	-	-	-	-	-	-	-	0.00	-	-	-	-	-	0.00	-	0.00	-	0.00	-	0.00	-	0.00	-	-	-	-	0.00	-	-	0.00
95	อบต.บ้านกอก	บ้านมะกอกสี หมู่13 ต.บ้านกอก อ.จัตุรัส	-	-	/	-	อบต.บ้านกอก	-	ไม่มี	4.40	-	-	/	-	-	0.00	-	0.00	/	4.40	-	0.00	-	0.00	-	-	-	-	0.00	-	-	0.00
96	อบต.บ้านขาม	บ้านโนนศรีหรือใต้ หมู่ที่ 12	796829	1717522	/	-	อบต.บ้านขาม	-	ไม่มี	2.00	18	2550	-	/	-	0.00	-	0.00	/	2.00	-	0.00	-	0.00	-	-	-	-	0.00	-	-	0.00
97	อบต.บ้านค่าย	ไม่มี	-	-	-	-	-	-	-	0.00	-	-	-	-	-	0.00	-	0.00	-	0.00	-	0.00	-	0.00	-	-	-	-	0.00	-	-	0.00
98	อบต.บ้านชวน	ไม่มี	-	-	-	-	-	-	-	0.00	-	-	-	-	-	0.00	-	0.00	-	0.00	-	0.00	-	0.00	-	-	-	-	0.00	-	-	0.00
99	อบต.บ้านคอน	บ้านคอนไถ่เขียน หมู่ที่ 1 บ้านห้างสูง หมู่4	853746	1806554	/	-	อบต.บ้านคอน	-	ไม่มี	0.50	2	2550	-	/	-	0.00	-	0.00	/	0.50	-	0.00	-	0.00	-	-	-	-	0.00	-	-	0.00
100	อบต.บ้านศาล	บ้านห้วยเป้ง หมู่ที่ 1	794641	1712127	/	-	อบต.บ้านศาล	-	ไม่มี	5.00	1	2550	-	/	-	0.00	-	0.00	/	5.00	-	0.00	-	0.00	-	-	-	-	0.00	-	-	0.00
101	อบต.บ้านบัว	ไม่มี	-	-	-	-	-	-	-	0.00	-	-	-	-	-	0.00	-	0.00	-	0.00	-	0.00	-	0.00	-	-	-	-	0.00	-	-	0.00
102	อบต.บ้านยาง	บ้านเมืองเก่า หมู่ที่ 5	812256	1801106	/	-	อบต.บ้านยาง	-	ไม่มี	2.00	30	2545	-	/	-	0.00	-	0.00	/	2.00	-	0.00	-	0.00	-	-	-	-	0.00	-	-	0.00
103	อบต.บ้านหัน	ไม่มี	-	-	-	-	-	-	-	0.00	-	-	-	-	-	0.00	-	0.00	-	0.00	-	0.00	-	0.00	-	-	-	-	0.00	-	-	0.00
104	อบต.บึงศาลา	ทม.ชัยภูมิ	824012	1754850	/	-	ทม.ชัยภูมิ	-	ไม่มี	3.00	-	-	/	-	/	3.00	-	0.00	-	0.00	-	0.00	-	0.00	-	-	-	-	0.00	-	-	0.00
105	อบต.ลำบัว	บ้านโนนหาคูงาม หมู่ที่ 17	832321	1809145	/	-	อบต.ลำบัว	1	ทต.ภูเขียว(10)	22.00	53	2550	/	-	-	0.00	/	12.00	-	0.00	-	0.00	-	0.00	-	-	-	-	0.00	-	-	0.00
106	อบต.ภูแลนคา	ไม่มี	-	-	-	-	-	-	-	0.00	-	-	-	-	-	0.00	-	0.00	-	0.00	-	0.00	-	0.00	-	-	-	-	0.00	-	-	0.00
107	อบต.ยางหวาย	บ้านยางหวาย หมู่ที่ 2	852305	1758165	/	-	อบต.ยางหวาย	-	ไม่มี	3.00	5	2545	-	/	-	0.00	-	0.00	/	3.00	-	0.00	-	0.00	-	-	-	-	0.00	-	-	0.00
108	อบต.รอบเมือง	ไม่มี	-	-	-	-	-	-	-	0.00	-	-	-	-	-	0.00	-	0.00	-	0.00	-	0.00	-	0.00	-	-	-	-	0.00	-	-	0.00
109	อบต.วังฆาน	ไม่มี	-	-	-	-	-	-	-	0.00	-	-	-	-	-	0.00	-	0.00	-	0.00	-	0.00	-	0.00	-	-	-	-	0.00	-	-	0.00
110	อบต.ละหาน	บ้านหนองหญ้าขาว หมู่ที่ 4	815404	1727910	/	-	อบต.ละหาน	-	ไม่มี	10.00	50	2540	-	/	-	0.00	-	0.00	/	10.00	-	0.00	-	0.00	-	-	-	-	0.00	-	-	0.00
111	อบต.ลาดใหญ่	ไม่มี	-	-	-	-	-	-	-	0.00	-	-	-	-	-	0.00	-	0.00	-	0.00	-	0.00	-	0.00	-	-	-	-	0.00	-	-	0.00
112	อบต.เวตะแบก	ไม่มี	-	-	-	-	-	-	-	0.00	-	-	-	-	-	0.00	-	0.00	-	0.00	-	0.00	-	0.00	-	-	-	-	0.00	-	-	0.00
113	อบต.วังฆมู	ไม่มี	-	-	-	-	-	-	-	0.00	-	-	-	-	-	0.00	-	0.00	-	0.00	-	0.00	-	0.00	-	-	-	-	0.00	-	-	0.00
114	อบต.วังตะเฒ่า	ไม่มี	-	-	-	-	-	-	-	0.00	-	-	-	-	-	0.00	-	0.00	-	0.00	-	0.00	-	0.00	-	-	-	-	0.00	-	-	0.00
115	อบต.วังทอง	บ้านห้วยดินฝน หมู่ที่ 8	758454	1752931	/	-	อบต.วังทอง	-	ไม่มี	1.00	5	2525	-	/	-	0.00	-	0.00	/	1.00	-	0.00	-	0.00	-	-	-	-	0.00	-	-	0.00
116	อบต.ศรีสำราญ	บ้านหนองบัวบานเย็น หมู่ที่ 7	854621	1772646	/	-	อบต.ศรีสำราญ	-	ไม่มี	3.00	10	2550	-	/	-	0.00	-	0.00	/	3.00	-	0.00	-	0.00	-	-	-	-	0.00	-	-	0.00
117	อบต.ลำบ่อ	บ้านหนองม่วง หมู่ที่ 4 ต.ลำบ่อ อ.จัตุรัส	800491	1736443	/	-	อบต.ลำบ่อ	-	ไม่มี	1.00	5	2547	-	/	-	0.00	-	0.00	/	1.00	-	0.00	-	0.00	-	-	-	-	0.00	-	-	0.00
118	อบต.สระโพนทอง	ไม่มี	-	-	-	-	-	-	-	0.00	-	-	-	-	-	0.00	-	0.00	-	0.00	-	0.00	-	0.00	-	-	-	-	0.00	-	-	0.00
119	อบต.สระพัง	บ้านนาหม หมู่ที่ 8	864785	1817080	/	-	อบต.สระพัง	-	ไม่มี	2.00	23	2552	-	/	-	0.00	-	0.00	/	2.00	-	0.00	-	0.00	-	-	-	-	0.00	-	-	0.00

ตารางที่ 10.4 รายละเอียดสถานที่กำจัดขยะมูลฝอย จ.ชัยภูมิ / สก. 10

ที่	อปท.	สถานที่กำจัดขยะมูลฝอย		ผู้ดำเนินการ			ผู้ทิ้งรวม		ปริมาณขยะรวมที่ (ตัน/วัน)	ขนาดพื้นที่ (ไร่)	ปีที่เริ่มดำเนินการ (พ.ศ)	การกำจัด		ระบบการกำจัดขยะมูลฝอย															
		ที่อยู่	พิกัด (UTM)		อปท.	เอกชน	ระบุชื่อ	จำนวนอปท. (แห่ง)				รายชื่อ (ปริมาณขยะตันต่อวัน)	แบบถูกต้อง	แบบไม่ถูกต้อง	Sanitary/Engineer Landfill	ปริมาณขยะ (ตัน/วัน)	Control Dump	ปริมาณขยะ (ตัน/วัน)	Open Dump/Open Burn	ปริมาณขยะ (ตัน/วัน)	หมักปุ๋ย	ปริมาณขยะ (ตัน/วัน)	เตาเผา	บบบำบัดมลพิษอากาศ		ปริมาณขยะ (ตัน/วัน)	อื่นๆ	ระบุ	ปริมาณขยะ (ตัน/วัน)
			แกน X	แกน Y																				มี	ไม่มี				
120	อบต.สามสวน	ไม่มี	-	-	-	-	-	-	0.00	-	-	-	-	-	0.00	-	0.00	-	0.00	-	0.00	-	-	-	0.00	-	-	0.00	
121	อบต.หนองวาง	หมู่ที่ 18 ต.หนองวาง อ.หนองบัวแดง			/	-	อบต.หนองวาง	ไม่มี	13.83	-	-	/	-	0.00	-	0.00	-	0.00	-	0.00	/	-	/	13.83	-	-	0.00		
122	อบต.หนองโค่น	บ้านร้านหญ้า หมู่ที่ 4	798933	1719231	/	-	อบต.หนองโค่น	ไม่มี	3.00	4	2549	-	/	-	0.00	-	0.00	-	0.00	-	0.00	-	-	-	0.00	-	-	0.00	
123	อบต.หนองโพรงงาม	ไม่มี	-	-	-	-	-	-	0.00	-	-	-	-	-	0.00	-	0.00	-	0.00	-	0.00	-	-	-	0.00	-	-	0.00	
124	อบต.หนองไผ่	บ้านหนองแก หมู่4 บ้านสระแคน หมู่ที่ 8	846351	1788762	/	-	อบต.หนองไผ่ (แก้งคร้อ)	ไม่มี	0.30	1	2550	-	/	-	0.00	-	0.00	/	0.30	-	0.00	-	-	-	0.00	-	-	0.00	
125	อบต.หนองไผ่	บ้านคอนอู่ หมู่5 บ้านโนนสทพร หมู่ที่ 13 บ้านคอนไผ่ หมู่15	829189	1739952	/	-	อบต.หนองไผ่ (เมือง)	ไม่มี	3.30	2	2550	-	/	-	0.00	-	0.00	/	3.30	-	0.00	-	-	-	0.00	-	-	0.00	
126	อบต.หนองข่า	ไม่มี	-	-	-	-	-	-	0.00	-	-	-	-	-	0.00	-	0.00	-	0.00	-	0.00	-	-	-	0.00	-	-	0.00	
127	อบต.หนองขาม	บ้านภูดิน หมู่ที่ 10	847568	1754396	/	-	อบต.หนองขาม(คอนสวรรค์)	ไม่มี	2.00	3	2550	-	/	-	0.00	-	0.00	/	2.00	-	0.00	-	-	-	0.00	-	-	0.00	
128	อบต.หนองขาม	บ้านแจ้งงาม หมู่ที่ 1บ้านหนองตานา หมู่ 4 บ้านหินกองใต้ หมู่7 บ้านหนองช้างเอกร หมู่ 8	847568	1754396	/	-	อบต.หนองขาม (แก้งคร้อ)	ไม่มี	0.50	2 งาน	2553	-	/	-	0.00	-	0.00	/	0.50	-	0.00	-	-	-	0.00	-	-	0.00	
129	อบต.หนองคอนไทย	ไม่มี	-	-	-	-	-	-	0.00	-	-	-	-	-	0.00	-	0.00	-	0.00	-	0.00	-	-	-	0.00	-	-	0.00	
130	อบต.หนองคู	ไม่มี	-	-	-	-	-	-	0.00	-	-	-	-	-	0.00	-	0.00	-	0.00	-	0.00	-	-	-	0.00	-	-	0.00	
131	อบต.หนองฉิม	บ้านโนนสะอาด ม.8	818803	1726556	/	-	อบต.หนองฉิม	ไม่มี	5.00	1	2541	-	/	-	0.00	-	0.00	/	5.00	-	0.00	-	-	-	0.00	-	-	0.00	
132	อบต.หนองตม	บ้านประชาสามัคคี หมู่ที่ 8	828754	1806045	/	-	อบต.หนองตม	ไม่มี	10.00	50	2547	-	/	-	0.00	-	0.00	/	10.00	-	0.00	-	-	-	0.00	-	-	0.00	
133	อบต.หนองนาแซง	ทม.ชัยภูมิ	824012	1754850	/	-	ทม.ชัยภูมิ	ไม่มี	1.00			/	-	/	1.00	-	0.00	-	0.00	-	0.00	-	-	-	0.00	-	-	0.00	
134	อบต.หนองบัวโคก	บ้านห้วยคตยาว หมู่ที่ 11	804952	1710839	/	-	อบต.หนองบัวโคก	ไม่มี	0.50	10	2540	-	/	-	0.00	-	0.00	/	0.50	-	0.00	-	-	-	0.00	-	-	0.00	
135	อบต.หนองบัวบาน	บ้านหนองบัวบาน หมู่ที่ 2	803907	1732892	/	-	อบต.หนองบัวบาน	ไม่มี	3.00	3	2541	-	/	-	0.00	-	0.00	/	3.00	-	0.00	-	-	-	0.00	-	-	0.00	
136	อบต.หลุบคา	บ้านเลิงห่ม หมู่ที่ 3	846823	1796942	/	-	อบต.หลุบคา	ไม่มี	3.00	1	2550	-	/	-	0.00	-	0.00	/	3.00	-	0.00	-	-	-	0.00	-	-	0.00	
137	อบต.ห้วยไร่	ไม่มี	-	-	-	-	-	-	0.00	-	-	-	-	-	0.00	-	0.00	-	0.00	-	0.00	-	-	-	0.00	-	-	0.00	
138	อบต.ห้วยด่อน	ทม.ชัยภูมิ	824012	1754850	/	-	ทม.ชัยภูมิ	ไม่มี	3.00			/	-	/	3.00	-	0.00	-	0.00	-	0.00	-	-	-	0.00	-	-	0.00	
139	อบต.ห้วยบง	บ้านยางบง หมู่ที่ 9	836307	1756152	/	-	อบต.ห้วยบง	ไม่มี	2.20	3	2550	-	/	-	0.00	-	0.00	/	2.20	-	0.00	-	-	-	0.00	-	-	0.00	
140	อบต.ห้วยยาง	บ้านคอนอุดม หมู่ที่ 7	813162	1831890	/	-	อบต.ห้วยยาง	ไม่มี	5.00	32	2540	-	/	-	0.00	-	0.00	/	5.00	-	0.00	-	-	-	0.00	-	-	0.00	
141	อบต.ห้วยยาฮี	ไม่มี	-	-	-	-	-	-	0.00	-	-	-	-	-	0.00	-	0.00	-	0.00	-	0.00	-	-	-	0.00	-	-	0.00	
142	อบต.ห้วยทะเล	บ้านโคกแสว หมู่ที่ 6 บ้านห้วยสะ หมู่8	795694	1708292	/	-	อบต.ห้วยทะเล	ไม่มี	2.00	1	2550	-	/	-	0.00	-	0.00	/	2.00	-	0.00	-	-	-	0.00	-	-	0.00	

ตารางที่ 10.5 รายละเอียดสถานที่กำจัดขยะมูลฝอย จ.หนองบัวลำภู / สสจ. 10

ที่	อปท.	สถานที่กำจัดขยะมูลฝอย				ผู้ดำเนินการ			ผู้ทิ้งร่วม		ปริมาณ ขยะรวมที่ (ตัน/วัน)	ขนาดพื้นที่ (ไร่)	ปีที่เริ่ม ดำเนินการ (พ.ศ)	การกำจัด		ระบบการกำจัดขยะมูลฝอย														
		ที่อยู่	พิกัด (UTM)		อปท.	เอกชน	ระบุชื่อ	จำนวน อปท. (แห่ง)	รายชื่อ (ปริมาณขยะตันต่อวัน)	แบบถูกต้อง				แบบไม่ถูกต้อง	Sanitary/Engineer Landfill	ปริมาณขยะ (ตัน/วัน)	Control Dump	ปริมาณขยะ (ตัน/วัน)	Open Dump/Open Burn	ปริมาณขยะ (ตัน/วัน)	หมักปุ๋ย	ปริมาณขยะ (ตัน/วัน)	เตาเผา	บ่อบำบัดมลพิษอากาศ		ปริมาณขยะ (ตัน/วัน)	อื่นๆ	ระบุ	ปริมาณขยะ (ตัน/วัน)	
			แกน X	แกน Y																				มี	ไม่มี					
42	อบต.ทรายทอง	ไม่มี	-	-	-	-	-	-	-	0.00	-	-	-	-	-	-	0.00	-	0.00	-	0.00	-	0.00	-	-	-	0.00	-	-	0.00
43	อบต.นาเหล่า	ไม่มี	-	-	-	-	-	-	-	0.00	-	-	-	-	-	-	0.00	-	0.00	-	0.00	-	0.00	-	-	-	0.00	-	-	0.00
44	อบต.นาแก	บ้านหนองสิม หมู่ที่ 1	187602	1925715	/	-	อบต.นาแก	ไม่มี	-	1.00	2	2549	-	/	-	0.00	-	0.00	/	1.00	-	0.00	-	-	-	0.00	-	-	0.00	
45	อบต.นาออก	บ้านสมสนุก หมู่ที่ 14	194376	1870431	/	-	อบต.นาออก	ไม่มี	-	4.00	3	2551	-	/	-	0.00	-	0.00	/	4.00	-	0.00	-	-	-	0.00	-	-	0.00	
46	อบต.นาคำไธ	ทม.หนองบัวลำภู	222757	1902044	/	-	ทม.หนองบัวลำภู	ไม่มี	-	1.00	-	-	/	-	/	1.00	-	0.00	-	0.00	-	0.00	-	-	-	0.00	-	-	0.00	
47	อบต.นาจะเด็จ	ไม่มี	-	-	-	-	-	-	-	0.00	-	-	-	-	-	0.00	-	0.00	-	0.00	-	0.00	-	-	-	0.00	-	-	0.00	
48	อบต.นาสี	บ้านคูหา หมู่ที่ 7	212617	1950775	/	-	อบต.นาสี	ไม่มี	-	6.00	4	2549	-	/	-	0.00	-	0.00	/	6.00	-	0.00	-	-	-	0.00	-	-	0.00	
49	อบต.นิคมพัฒนา	บ้านโคกสะอาด หมู่ที่ 5	240111	1872795	/	-	อบต.นิคมพัฒนา	ไม่มี	-	0.50	5	2551	-	/	-	0.00	-	0.00	/	0.50	-	0.00	-	-	-	0.00	-	-	0.00	
50	อบต.บ้านโคก	บ้านดงบัง หมู่ที่ 8	206758	1941553	/	-	อบต.บ้านโคก	ไม่มี	-	1.50	4	2552	-	/	-	0.00	-	0.00	/	1.50	-	0.00	-	-	-	0.00	-	-	0.00	
51	อบต.บ้านซาม	ทม.หนองบัวลำภู	222757	1902044	/	-	ทม.หนองบัวลำภู	ไม่มี	-	1.50	-	-	/	-	/	1.50	-	0.00	-	0.00	-	0.00	-	-	-	0.00	-	-	0.00	
52	อบต.บ้านถิ่น	บ้านสันติสุข หมู่ที่ 10	241154	1878445	/	-	อบต.บ้านถิ่น	ไม่มี	-	0.50	3	2550	-	/	-	0.00	-	0.00	/	0.50	-	0.00	-	-	-	0.00	-	-	0.00	
53	อบต.บ้านพร้าว	ไม่มี	-	-	-	-	-	-	-	0.00	-	-	-	-	-	0.00	-	0.00	-	0.00	-	0.00	-	-	-	0.00	-	-	0.00	
54	อบต.ป่าไม้งาม	ไม่มี	-	-	-	-	-	-	-	0.00	-	-	-	-	-	0.00	-	0.00	-	0.00	-	0.00	-	-	-	0.00	-	-	0.00	
55	อบต.ป่างู	ไม่มี	-	-	-	-	-	-	-	0.00	-	-	-	-	-	0.00	-	0.00	-	0.00	-	0.00	-	-	-	0.00	-	-	0.00	
56	อบต.วังทอง	บ้านในนุญทอง หมู่ที่ 1	184082	1915556	/	-	อบต.วังทอง	ไม่มี	-	10.00	5	2550	-	/	-	0.00	-	0.00	/	10.00	-	0.00	-	-	-	0.00	-	-	0.00	
57	อบต.วังปลาบ่อ	บ้านโคกหนองบัว หมู่ที่ 5	183874	1931052	/	-	อบต.วังปลาบ่อ	ไม่มี	-	3.00	20	2549	-	/	-	0.00	-	0.00	/	3.00	-	0.00	-	-	-	0.00	-	-	0.00	
58	อบต.ศรีบุญเรือง	ไม่มี	-	-	-	-	-	-	-	0.00	-	-	-	-	-	0.00	-	0.00	-	0.00	-	0.00	-	-	-	0.00	-	-	0.00	
59	อบต.หนองงูแก้ว	บ้านคอกวัว หมู่ที่ 3	193107	1893088	/	-	อบต.หนองงูแก้ว	ไม่มี	-	7.00	1 งาน	2554	-	/	-	0.00	-	0.00	/	7.00	-	0.00	-	-	-	0.00	-	-	0.00	
60	อบต.หนองบัว	ทม.หนองบัวลำภู	222757	1902044	/	-	ทม.หนองบัวลำภู	ไม่มี	-	1.00	-	-	/	-	/	1.00	-	0.00	-	0.00	-	0.00	-	-	-	0.00	-	-	0.00	
61	อบต.หนองบัวใต้	ไม่มี	-	-	-	-	-	-	-	0.00	-	-	-	-	-	0.00	-	0.00	-	0.00	-	0.00	-	-	-	0.00	-	-	0.00	
62	อบต.หนองกัญศรณ	ทม.หนองบัวลำภู	222757	1902044	/	-	ทม.หนองบัวลำภู	ไม่มี	-	1.00	-	-	/	-	/	1.00	-	0.00	-	0.00	-	0.00	-	-	-	0.00	-	-	0.00	
63	อบต.หนองจวรรค์	ทม.หนองบัวลำภู	222757	1902044	/	-	ทม.หนองบัวลำภู	ไม่มี	-	3.30	-	-	/	-	/	3.30	-	0.00	-	0.00	-	0.00	-	-	-	0.00	-	-	0.00	
64	อบต.หนองหว่า	ไม่มี	-	-	-	-	-	-	-	0.00	-	-	-	-	-	0.00	-	0.00	-	0.00	-	0.00	-	-	-	0.00	-	-	0.00	
65	อบต.หันนางาม	ทต.โนนสูงเปลือย	214411	1875174	/	-	ทต.โนนสูงเปลือย	ไม่มี	-	3.00	-	-	-	/	-	0.00	-	0.00	/	3.00	-	0.00	-	-	-	0.00	-	-	0.00	
66	อบต.หัวนา	ทม.หนองบัวลำภู	222757	1902044	/	-	ทม.หนองบัวลำภู	ไม่มี	-	2.00	-	-	/	-	/	2.00	-	0.00	-	0.00	-	0.00	-	-	-	0.00	-	-	0.00	
67	อบต.อุทัยสวรรค์	ไม่มี	-	-	-	-	-	-	-	0.00	-	-	-	-	-	0.00	-	0.00	-	0.00	-	0.00	-	-	-	0.00	-	-	0.00	

ที่	อปท.	สถานที่กำจัดขยะมูลฝอย				ผู้ดำเนินการ			ผู้เข้าร่วม		ปริมาณขยะรวมที่	ขนาดพื้นที่	ปีที่เริ่มดำเนินการ	การกำจัด		ระบบการกำจัดขยะมูลฝอย											
		ที่อยู่	พิภด (UTM)		อปท.									เอกซน	ระบุชื่อ	จำนวนอปท. (แห่ง)	รายชื่อ (ปริมาณขยะต่อวัน)	(ตัน/วัน)	(ไร่)	(พ.ศ)	แบบถูกต้อง	แบบไม่ถูกต้อง	Sanitary/Engineer Landfill	ปริมาณขยะ (ตัน/วัน)	Control Dump	ปริมาณขยะ (ตัน/วัน)	Open Dump/Open Bum
แกน X	แกน Y		ฝู	ไฉส																							

ปิดงานนี้่ต้องตามข้อมูล

ตารางที่ 11.3 รายละเอียดสถานที่กำจัดขยะมูลฝอย จ.บุรีรัมย์ / สสภ. 11

ที่	ที่อยู่	พิกัด (UTM)		ผู้ดำเนินการ			ผู้ทิ้งร่วม		ปริมาณขยะรวมที่ เข้าระบบ กำจัด (ตัน/วัน)	ขนาดพื้นที่ (ไร่)	ปีที่เริ่ม ดำเนินการ (พ.ศ.)	ระบบการกำจัดขยะมูลฝอย																														
		แกน X	แกน Y									อปท.	เอกชน	ระบุชื่อ	จำนวน อปท. (แห่ง)	รายชื่อ (ปริมาณขยะตันต่อวัน)	การกำจัด		Sanitary/Engineer Landfill		Control Dump	Open Dump/Open Bum	หมักปุ๋ย		เตาเผา	ระบบบำบัดมลพิษอากาศ		ปริมาณขยะ (ตัน/วัน)	อื่นๆ	ระบุ	ปริมาณขยะ (ตัน/วัน)											
		แบบถูกต้อง	แบบไม่ถูกต้อง	ปริมาณขยะ (ตัน/วัน)	ปริมาณขยะ (ตัน/วัน)	ปริมาณขยะ (ตัน/วัน)	ปริมาณขยะ (ตัน/วัน)	ปริมาณขยะ (ตัน/วัน)				ปริมาณขยะ (ตัน/วัน)	มี	ไม่มี																												
40	บ้านหนองม่วงใต้ หมู่ 15 ต.ทะเลน้อย อ.ลำปลายมาศ จ.บุรีรัมย์	282352	1664400	1		อบต.ทะเลน้อย			0.5	27.125	2543		1																													
41	โคกหัวโดง หมู่ 1 ต.หนองโสน อ.ลำปลายมาศ จ.บุรีรัมย์	266731	1661478	1		อบต.หนองโสน			1	13	2553		1																													
42	บ้านหนองเกาะ หมู่ 8 ต.สตึก อ.สตึก จ.บุรีรัมย์	318700	1684600	1		ทต.สตึก	3	ทต.ศรีสตึก อบต.นิคม อบต.เมืองแก	37	143	2532		1																													
43	ม.4 ถ.หริศ ต.ทุ่งกระตาดพัฒนา อ.หนองกี่ จ.บุรีรัมย์	233193	1625994	1		ทต.หนองกี่	2	ทต.ทุ่งกระตาดพัฒนา, ทต.ศาลเจ้าพ่อขุนศรี	12	41	2512		1																													
44	ม.9 บ.ทุ่งนางาม ต.หนองบัว จ.บุรีรัมย์	234657	1619623	1		ทต.หนองบัว			8	5	2553		1																													
45	ม.7 บ.หนองกก ต.สระแก้ว อ.หนองหงส์ จ.บุรีรัมย์	248801	1642254	1		ทต.หนองหงส์			4	7	2542		1																													
46	ม.7 บ.โนนบัว ต.ห้วยหิน อ.หนองหงส์ จ.บุรีรัมย์	240127	1647770	1		ทต.ห้วยหิน (ที่สาธารณสุขโลก ใจศจาม)					2556		1																													
47	ม.11 ต.สระแก้ว อ.หนองหงส์ จ.บุรีรัมย์	251940	1637779	1		อบต.สระแก้ว				0.5	2555		1																													
48	ม.4 บ.ศรีพัฒนา ถ.ลำปลายมาศ-หนองอี ต.เสาดิย อ.หนองหงส์ จ.บุรีรัมย์	244941	1647069	1		อบต.เสาดิย				0.3	2556		1																													
49	หมู่ 4.6 ต.ห้วยราช อ.ห้วยราช จ.บุรีรัมย์	302947	1654744	1		อบต.ห้วยราช	1	ทต.ห้วยราช	3	15	2551		1																													

ตารางที่ 12.1 รายละเอียดสถานที่กำจัดขยะมูลฝอย จ.อุบลราชธานี / สสจ. 12

ที่	ที่อยู่	พิกัด (UTM)		ผู้ดำเนินการ		ผู้ทิ้งร่วม		ปริมาณ ขยะรวมที่ เข้าระบบ กำจัด (ตัน/วัน)	ขนาดพื้นที่ กำจัด (ไร่)	ปีที่เริ่ม ดำเนินการ (พ.ศ.)	การกำจัด		ระบบการกำจัดขยะมูลฝอย																	
		แกน X	แกน Y	อปท.	เอกชน	ระบุชื่อ	จำนวน อปท. (แห่ง)				รายชื่อ (ปริมาณขยะตันต่อวัน)	แบบถูกต้อง	แบบไม่ถูกต้อง	Sanitary/Engineer Landfill	ปริมาณขยะ (ตัน/วัน)	Control Dump	ปริมาณขยะ (ตัน/วัน)	Open Dump/Open Burn	ปริมาณขยะ (ตัน/วัน)	หมักปุ๋ย	ปริมาณขยะ (ตัน/วัน)	เตาเผา	ระบบบำบัดมลพิษอากาศ		ปริมาณขยะ (ตัน/วัน)	อื่นๆ	ระบุ	ปริมาณขยะ (ตัน/วัน)		
																							มี	ไม่มี						
78	บ้านดอนผดุง ต.คูเมือง อ.วารินชำราบ จ.อุบลราชธานี	489595	1664903	/		เทศบาลเมืองวารินชำราบ	25	ทน.อุบลราชธานี (88.08) ทม.แจระแม (10.32) ทด.อุบล (8.00) ทด.คำน้ำแซบ (3.40) ทด.คำขวาง (2.50) ทด.ท่า ช้าง (8.21) ทด.เมืองศรีโค (3.00) ทด.แสนสุข(15.15) ทด.ปทุม(8.69) ทด.ขามใหญ่(10.91) ทด.เหล่า เสือโก้ก(4.30) ทด.ห้วยขะยุง(2.70) อบต.ปึงหวาย (4.80) อบต.ธาตุ (2.41) อบต.โนนผึ้ง (3.31) อบต.หนองกิงเพล (3.07) อบต.ปึงโหม (3.06) อบต.คูเมือง (3.76) อบต.โพธิ์ใหญ่ (3.32) อบต. ม่วงสามสิบ (3.80) อบต.หนองบ่อ(4.88) อบต.โนนโพน(3.02) อบต.หัวเรือ (5.18) อบต.หนองขอนแก่น(4.45) อบต. ไร่้อย(10.46)	245.78	281-0-0	2543	1	/	245.78																
79	บ้านหนองแปน ต.โพธิ์ไทร อ.พิบูลมังสาหาร อุบลราชธานี	522445	1682205	/		เทศบาลเมืองพิบูลมังสาหาร	26	ทด.โพธิ์ไทร(8.60) ทด.กุศชุมภู (8.15) ทด.ศาลสูง(2.28) ทด.ช่างศิลา(2.55) ทด.นิคมสร้างตนเองลำโดม น้อย(4.57) ทด.ช่องเม็ก(2.63) อบต. นาโพธิ์ (5.76) อบต.คอนจิก (9.17) อบต.ทรายมูล(2.11) อบต. โนนกลาง(4.88) อบต.ลำโรง(4.29) อบต.หนองกุ้ง(2.55) อบต.คันไร่(8.33) อบต.หนองบัวสี(8.58) อบต.ช่าง ศิลา (2.85) อบต.ระเว(4.77) อบต. บ้านแหม(2.54) อบต.นาคาย (3.35) อบต.จิกเทิง (3.79) อบต.ศาลสูง(3.18) อบต.โนนก่อ(8.29) อบต.คำเขียนแก้ว(8.33) อบต.ช่อง เม็ก(3.20) อบต.ไร่ใต้(3.14) อบต.โพธิ์ ศรี (8.02) อบต.คำหว้า(2.41)	140.32			/	140.32							140.32										
80	บ้านดอนใหญ่ ต.ขุทล อ.ตระการพิพิธ จ.อุบลราชธานี	499867	1723360	/		เทศบาลตำบลตระการพิพิธ			12			1	/	12																

ตารางที่ 12.2 รายละเอียดสถานที่กำจัดขยะมูลฝอย จ.อำนาจเจริญ / สสท. 12

ที่	ที่อยู่	พิกัด (UTM)		ผู้ดำเนินการ			ผู้ทิ้งจุ่ม		ปริมาณขยะรวมทั้งระบบกำจัด (ตัน/วัน)	ขนาดพื้นที่ (ไร่)	ปีที่เริ่มดำเนินการ (พ.ศ.)	การกำจัด		ระบบการกำจัดขยะมูลฝอย																									
		แกน X	แกน Y	อปท.	เอกชน	ระบุชื่อ	จำนวนอปท. (แห่ง)	รายชื่อ (ปริมาณขยะตันต่อวัน)				แบบถูกต้อง	แบบไม่ถูกต้อง	Sanitary/Engineer Landfill	ปริมาณขยะ (ตัน/วัน)	Control Dump	ปริมาณขยะ (ตัน/วัน)	Open Dump/Open Burn	ปริมาณขยะ (ตัน/วัน)	หมักปุ๋ย	ปริมาณขยะ (ตัน/วัน)	เตาเผา	แบบบำบัดมลพิษอากาศ		ปริมาณขยะ (ตัน/วัน)	อื่นๆ	ระบุ	ปริมาณขยะ (ตัน/วัน)											
																							มี	ไม่มี															
1	บ้านโนนสารายู ต.ชามูนาน อ.ชามูนาน จ.อำนาจเจริญ	499964	1790630	/		ทต.ชามูนาน			2	3-0-0	2542	1			/	2																							
2	บ้านสร้อย ม.10 ต.จวนลาน อ.พนม จ.อำนาจเจริญ	490919	1725914	/		อบต.จวนลาน			1.5	1-0-0	2547	1			/	1.5																							
3	บ้านหนองศาลา ม.17 ต.จวนลาน อ.พนม จ.อำนาจเจริญ	487989	1723947	/		อบต.จวนลาน			2	1-0-0	2547	1			/	2																							
4	บ้านดอคงแดง ม.5 ต.จวนลาน อ.พนม จ.อำนาจเจริญ	486645	1727535	/		อบต.จวนลาน			2	1-0-0	2547	1			/	2																							
5	บ้านนาสะเบง ม.6 ต.พระเหลา อ.พนม จ.อำนาจเจริญ	481778	1729932	/		ทต.พระเหลา			3	16-0-0	2554	1						/	/			3																	
6	บ้านดงแสนแก้ว ม.4 ต.คำเขื่อนแก้ว อ.ชามูนาน จ.อำนาจเจริญ	491342	1788644	/		อบต.คำเขื่อนแก้ว			2.5	1-0-0	2549	1			/	2.5																							
7	บ้านคำเต้อย ม.8 ต.คำเขื่อนแก้ว อ.ชามูนาน จ.อำนาจเจริญ	485970	1782563	/		อบต.คำเขื่อนแก้ว			2	1-0-0	2549	1			/	2																							
8	บ้านนาอุดม ม.3 ต.หนองไฮ อ.เสนางคณิศม จ.อำนาจเจริญ	477276	1770773	/		อบต.หนองไฮ			4.6	5-0-0	2550	1			/	4.6																							
9	บ้านหนองทับน้ำ ม.3 ต.เสนางคณิศม อ.เสนางคณิศม จ.อำนาจเจริญ	466307	1772952	/		ทต.สิริเสนางค์			4.25	2-0-0	2540	1			/	4.25																							
10	บ้านตุ้มใน ม.6 ต.จิกคู่ อ.หัวตะพาน จ.อำนาจเจริญ	454348	1721383	/		อบต.จิกคู่			4.5	10-0-0	2542	1			/	4.5																							
11	บ้านหัวตะพาน ม.7 ต.รัตนาวรี อ.หัวตะพาน จ.อำนาจเจริญ	442342	1737420	/		ทต.หัวตะพาน	2	อบต.คำพระ(2) ทต.รัตนาวรีศรีเจริญ(2)	10	15-0-0	2545	1			/	10																							
12	บ้านหัวตะพาน ม.10 ต.เต็งใหญ่ อ.หัวตะพาน จ.อำนาจเจริญ	450781	1738511	/		ทต.เต็งใหญ่			3.5	20-0-0	2543	1			/	3.5																							
13	บ้านนาหม่อมม้า ม.7 ต.นาหม่อมม้า อ.เมือง จ.อำนาจเจริญ	442124	1754521	/		ทต.นาหม่อมม้า			1	2-0-0	2552	1			/	1																							
14	บ้านจู่ป่า ม.8 ต.นาหม่อมม้า อ.เมือง จ.อำนาจเจริญ	446566	1760807	/		ทต.นาหม่อมม้า			1	2-0-0	2552	1			/	1																							
15	บ้านน้ำปลิก ม.9 ต.น้ำปลิก อ.เมือง จ.อำนาจเจริญ	445399	1747727	/		ทต.น้ำปลิก			2	24-0-0	2542	1			/	2																							
16	บ้านนาหว้า ม.2 ต.ปทุมราชวงศา อ.ปทุมราชวงศา จ.อำนาจเจริญ	490027	1755010	/		ทต.ปทุมราชวงศา			3.5	1-0-0	2536	1			/	3.5																							
17	บ้านดงสิบลู ต.โคกคำ อ.เมือง จ.อำนาจเจริญ	464683	1745412	/		ทม.อำนาจเจริญ(23.91)	12	ทต.โคกคำ (4.00) ทต.อำนาจ (1.50) ทต.สามหนอง (1.18) ทต.เปือย (4.65) ทต.พนา (1.44) ทต.ดงมะยาง (2.1) อบต.แมต (2.75) อบต.นาจิก (2.6) อบต.โนนโพธิ์ (4.51) อบต.นาผือ (3.2) อบต.โนนหนามแห้ง (5.25) ทต.โคกกลาง (3.50)	60.59	98-0-0	2543	1		/	60.59																								

ตารางที่ 12.3 รายละเอียดสถานที่กำจัดขยะมูลฝอย จ.ยโสธร / สสจ. 12

ที่	ที่อยู่	พิกัด (UTM)		ผู้ดำเนินการ			ผู้ทิ้งร่วม		ปริมาณขยะรวมที่เข้าระบบกำจัด (ตัน/วัน)	ขนาดพื้นที่ (ไร่)	ปีที่เริ่มดำเนินการ (พ.ศ.)	ระบบการกำจัดขยะมูลฝอย																									
		แกน X	แกน Y	อปท.	เอกชน	ระบุชื่อ	จำนวนอปท. (แห่ง)	รายชื่อ (ปริมาณขยะต่อวัน)				แบบถูกต้อง	แบบไม่ถูกต้อง	Sanitary/Engineer Landfill	ปริมาณขยะ (ตัน/วัน)	Control Dump	ปริมาณขยะ (ตัน/วัน)	Open Dump/Open Burn	ปริมาณขยะ (ตัน/วัน)	หมักปุ๋ย	ปริมาณขยะ (ตัน/วัน)	เตาเผา	บบบำบัดมลพิษอากาศ		ปริมาณขยะ (ตัน/วัน)	อื่นๆ	ระบุ	ปริมาณขยะ (ตัน/วัน)									
																							มี	ไม่มี													
33	ยโสธร	431708	1724071	/		อบต.แหม่น้อย			1	4-0-0	2547		1			/	1																				
34	บ้านศรีฐาน ม.1 ต.ศรีฐาน อ.ป่าดัว จ.ยโสธร	427100	1745762	/		อบต.ศรีฐาน			3.5	4-0-0	2554		1			/	3.5																				
35	บ้านนาสะโนนย์ ม.2 ต.นาสะโนนย์ อ.เมือง จ.ยโสธร	418750	1755000	/		อบต.นาสะโนนย์			3	8-0-0	2544		1			/	3																				
36	บ้านหนองแสง ม.6 ต.สิงห์ อ.เมือง จ.ยโสธร	419724	1746531	/		ทท.ยโสธร (22.79)	20	ทต.คำเขื่อนแก้ว (3.98) ทต.คาคทอง (7.72) ทต.เด็ด (9.43) ทต.สำราญ (3.68) ทต.น้ำคำใหญ่ (2.20) อบต.หนองหิน (3.00) อบต.หนองเรือ (2.48) อบต.ค้อเหนือ (5.07) อบต.ย่อ (5.28) อบต.กุดกุง (2.76) อบต.ลุมพุก (4.50) อบต.เชียงพิง (1.65) อบต.โคกนาโก (4.10) อบต.โพธิ์โพธิ์ (3.50) อบต.กระจาย (4.20) อบต.ทุ่งนางเือก (2.00) อบต.สิงห์ (2.00) อบต.หนองคู (3.15) อบต.เชียงคำ (3.00) อบต.ชุมเงิน	97.93	118-0-0	2543	1	/	97.93																							
37	ม.1 ต.ดงแคนใหญ่ อ.คำเขื่อนแก้ว จ.ยโสธร	435411	1719742	/		ทต.ดงแคนใหญ่			8	3-0-0	2542	1			/	8.00																					
38	ม.2 ต.ทรายมูล อ.ทรายมูล จ.ยโสธร	413411	1764026	/		ทต.ทรายมูล			6	2-0-0	2542	1			/	6.00																					
39	ม.4 ต.เลิงนกทา อ.เลิงนกทา จ.ยโสธร	447989	1792479	/		ทต.เลิงนกทา			3.20	4-0-0	2546	1			/	3.20																					
40	ม.6 ต.ป่าดัว อ.ป่าดัว จ.ยโสธร	434356	1749727	/		ทต.ป่าดัว			4.00	2-0-0	2545	1			/	4.00																					
41	ม.3 ต. ศรีแก้ว อ.เลิงนกทา จ.ยโสธร	432387	1785297	/		ทต.ศรีแก้ว			5.00	1-0-0	2550	1										/											5.00				
42	ม.2 ต.ห้วยขวาง อ.เลิงนกทา จ.ยโสธร	437631	1799304	/		ทต.ห้วยขวาง			13.15	1-0-0	2550	1										/												13.15			
43	ม.1 ต.กุดชุมพัฒนา อ.กุดชุมพัฒนา จ.ยโสธร	426877	1773356	/		ทต.กุดชุมพัฒนา			3.59	2-0-0	2545	1		/	1.00							/	0.59	/											2.00		
44	ม.1 ต.ฟ้าหยาด อ.มหาชนะชัย จ.ยโสธร	417055	1717135	/		ทต.ฟ้าหยาด			5.15	4-0-0	2546	1				/	5.15																				
45	ม.3 ต. ค้อวัง อ.ค้อวัง จ.ยโสธร	426978	1699587	/		ทต.ค้อวัง			4.6	6-0-0	2542	1				/	4.6																				
46	ม.1 ต.กุดเชียงหมี อ.เลิงนกทา จ.ยโสธร	445003	1805169	/		ทต.กุดเชียงหมี			7.83	3-0-0	2545	1				/	7.83																				
47	ม.2 ต.บุ่งคำ อ.เลิงนกทา จ.ยโสธร	469944	1790302	/		ทต.บุ่งคำ			13.36	4-0-0	2542	1				/	13.36																				
48	ม.1 ต.คำตย อ.ไทยเจริญ จ.ยโสธร	434394	1779140	/		ทต.คำตย			4	3-0-0	2544	1				/	4																				
49	ม.5 ต.ทุ่งแต่ อ.เมือง จ.ยโสธร	411309	1758492	/		ทต.ทุ่งแต่			5.85	2-0-0	2547	1				/	5.85																				

ตารางที่ 12.4 รายละเอียดสถานที่กำจัดขยะมูลฝอย จ.มุกดาหาร / สสจ. 12

ที่	ที่อยู่	พิกัด (UTM)		ผู้ดำเนินการ			ผู้ทิ้งรวม		ปริมาณขยะรวมที่เข้ารับกำจัด (ตัน/วัน)	ขนาดพื้นที่ (ไร่)	ปีที่เริ่มดำเนินการ (พ.ศ)	ระบบการกำจัดขยะมูลฝอย																													
		แกน X	แกน Y	อปท.	เอกชน	ระบุชื่อ	จำนวนอปท. (แห่ง)	รายชื่อ (ปริมาณขยะตันต่อวัน)				แบบถูกต้อง	แบบไม่ถูกต้อง	Sanitary/Engineer Landfill	ปริมาณขยะ (ตัน/วัน)	Control Dump	ปริมาณขยะ (ตัน/วัน)	Open Dump/Open Burn	ปริมาณขยะ (ตัน/วัน)	หมักปุ๋ย	ปริมาณขยะ (ตัน/วัน)	เตาเผา	บบบำบัดมลพิษอากาศ		ปริมาณขยะ (ตัน/วัน)	อื่นๆ	ระบุ	ปริมาณขยะ (ตัน/วัน)													
																							ฝ	ไอน้ำ																	
1	บ้านดอนสวรรค์ ม.1 ต.น้ำเที่ยง อ.คำชะอี จ.มุกดาหาร	436234	1832154	/		ทต.คำชะอี			1.84	0-18-0	2540					/	1.84																								
2	ม.6 ต.คำบก อ.คำชะอี จ.มุกดาหาร	436386	1826137	/		อบต.คำบก			1	0-1-0	2550					/	1																								
3	บ้านห้วยละมู ม.3 ต.คำบก อ.คำชะอี จ.มุกดาหาร	438426	1826137	/		อบต.คำบก			1	1-0-0	2556					/	1																								
4	บ่อทิ้งขยะดงกนหมี่ ม.8 ต.คำชะอี อ.คำชะอี จ.มุกดาหาร	432616	1828635	/		อบต.คำชะอี			1.5	0-10-0	2550					/	1.5																								
5	บ้านดงหลวง ม.10 ต.ดงหลวง อ.ดงหลวง จ.มุกดาหาร	451638	1859357	/		ทต.ดงหลวง			5.5	2-0-0	2540					/	5.5																								
6	บ้านหนองแคน ม.2 ต.หนองแคน อ.ดงหลวง จ.มุกดาหาร	445772	1853271	/		ทต.หนองแคน			2	2-0-0	2545					/	2																								
7	บ้านก้านเหลือง ม.4 ต.หนองแคน อ.ดงหลวง จ.มุกดาหาร	450056	1850314	/		ทต.หนองแคน			2	0-1-0	2545					/	2																								
8	บ้านศาลใหม่ ม.11 ต.ดอนตาล อ.ดอนตาล จ.มุกดาหาร	492878	1802525	/		ทต.ดอนตาล			2	15-0-0	2543					/	2																								
9	บ้านหนองสูง ม.6 ต.หนองสูงเหนือ อ.หนองสูง จ.มุกดาหาร	431094	1823163	/		ทต.หนองสูงเหนือ			1.5	2-0-0	2546					/	1.5																								
10	ทีนา (นางโพธิ์ วิชาญศรี) ม.2 ต.ภูวง อ.หนองสูง จ.มุกดาหาร	434052	1818435	/		ทต.ภูวง			1	0-6-0	2554					/	1																								
11	บ้านแวง ม.3 ต.หนองสูงใต้ อ.หนองสูง จ.มุกดาหาร	432763	1809149	/		อบต.หนองสูงใต้			1.5	0-1-0	2548					/	1.5																								
12	บ้านพาลูกา ม.4 ต.ชะโนด อ.ห้วยไร่ จ.มุกดาหาร	472384	1842486	/		ทต.ชะโนด			1.5	2-0-0	2549	1			/																										
13	บ้านดอนม่วง ม.7 ต.ห้วยไร่ใหญ่ อ.ห้วยไร่ จ.มุกดาหาร	472462	1846868	/		ทต.ห้วยไร่ใหญ่			1.44	1-0-0	2540	1			/	1.44																									
14	บ้านใหม่สองคอน ม.11 ต.เป้งขาม อ.ห้วยไร่ จ.มุกดาหาร	470040	1855270	/		อบต.เป้งขาม			2	1-0-0	2546					/	2																								
15	บ้านชุมชนพิณนา เลขที่ 818 ม.17 ต.มุกดาหาร อ.เมือง จ.มุกดาหาร	466433	1830153	/		ทม.มุกดาหาร	13	ทต.มุก (4.60) ทต.ฝั่งแคด (3.10) ทต.นิคมคำสร้อย (3.40) ทต.คำป่าหลาย (5.20) ทต.สามแยก (3.13) ทต.บางทรายใหญ่ (5.20) ทต.โพธิ์ทราย (2.80) ทต.ห้วยไร่ใหญ่ (1.80) อบต.คำอาฮาม (3.10) อบต.นาโสก (3.00) อบต.กุดน้ำ (2.10) อบต.บ้านโคก (3.40) อบต.บางทรายน้อย (1.90)	73.61	44-2-67	2545	1		/	62.68																										

ที่	ที่อยู่	พิกัด (UTM)		ผู้ดำเนินการ			ผู้ทิ้งร่วม		ปริมาณขยะรวมที่เข้าระบบกำจัด (ตัน/วัน)	ขนาดพื้นที่ (ไร่)	ปีที่เริ่มดำเนินการ (พ.ศ)	การกำจัด		ระบบการกำจัดขยะมูลฝอย																			
		แกน X	แกน Y	อปท.	เอกชน	ระบุชื่อ	จำนวนอปท. (แห่ง)	รายชื่อ (ปริมาณขยะต้นต่อวัน)				แบบถูกต้อง	แบบไม่ถูกต้อง	Sanitary/Engineer Landfill	ปริมาณขยะ (ตัน/วัน)	Control Dump	ปริมาณขยะ (ตัน/วัน)	Open Dump/Open Burn	ปริมาณขยะ (ตัน/วัน)	หลุมฝัง	ปริมาณขยะ (ตัน/วัน)	เตาเผา	ระบบบำบัดมลพิษอากาศ		ปริมาณขยะ (ตัน/วัน)	อื่นๆ	ระบุ	ปริมาณขยะ (ตัน/วัน)					
																							มี	ไม่มี									
40	บ้านกุดแห่ ม.4 ต.หนองใหญ่ อ.โพธิ์ทอง จ.ร้อยเอ็ด	393344	1814020	/		อบต.หนองใหญ่			7	3-0-0	2556		1				/	7															
41	บ้านโคกนาคำ ม.10 ต.ผู้ม่น่า อ.โพธิ์ทอง จ.ร้อยเอ็ด	379087	1798513	/		อบต.ผู้ม่น่า			3.5	2-0-0	2552		1				/	3.5															
42	บ้านนาทม ม.14 ต.ภูเงิน อ.เสลภูมิ จ.ร้อยเอ็ด	398644	1774121	/		อบต.ภูเงิน			7	10-0-0	2551		1				/	7															
43	บ้านน้ำจั้นน้อย ม.8 ต.ปึงแกลือ อ.เสลภูมิ จ.ร้อยเอ็ด	397075	1770605	/		อบต.ปึงแกลือ			3.5	1-0-0	2546	1			/	3.5																	
44	บ้านหนองสิน ม.6 ต.นาแซง อ.เสลภูมิ จ.ร้อยเอ็ด	388623	1785935	/		ทต.นาแซง			2	2-0-0	2551		1				/	2															
45	บ้านท่าโคก ม.5 ต.ขี้เหล็ก อ.เสลภูมิ จ.ร้อยเอ็ด	384121	1773698	/		ทต.เสลภูมิ			9	5-0-0	2535		1				/	9															
46	บ้านขาว ม.11 ต.ขาง อ.เสลภูมิ จ.ร้อยเอ็ด	390962	1763499	/		ทต.ขาว			2	2-0-0	2546		1				/	2															
47	บ้านโนนยาง ม.1 ต.ขาว อ.เสลภูมิ จ.ร้อยเอ็ด	393630	1763499	/		ทต.ขาว			1.5	0-3-0	2544		1				/	1.5															
48	บ้านโพนมุด ม.4 ต.ขาว อ.เสลภูมิ จ.ร้อยเอ็ด	394148	1761979	/		ทต.ขาว			0.5	0-1-0	2546		1				/	0.5															
49	บ้านหนอง ม.6 ต.ขาว อ.เสลภูมิ จ.ร้อยเอ็ด	389782	1765596	/		ทต.ขาว			1	1-0-0	2546		1				/	1															
50	บ้านหนองบัว ม.5 ต.นาเมือง อ.เสลภูมิ จ.ร้อยเอ็ด	384354	1776741	/		ทต.นาเมือง			5.8	2-0-0	2556		1				/	5.8															
51	ที่สาธารณะ ม.6 ต.เกาะแก้ว อ.เสลภูมิ จ.ร้อยเอ็ด	379951	1786933	/		ทต.เกาะแก้ว			5	1-0-0	2553		1				/	5															
52	บ้านเชียงใหม่ ม.10 ต.เชียงใหม่ อ.โพธิ์ชัย จ.ร้อยเอ็ด	374475	1796629	/		ทต.เชียงใหม่			5	10-0-0	2542		1				/	5															
53	บ้านคำพ่อง ม.8 ต.คำพ่อง อ.โพธิ์ชัย จ.ร้อยเอ็ด	372643	1810648	/		ทต.คำพ่อง			5	1-0-0	2552		1				/	5															
54	บ้านอัคร ม.8 ต.อัครคำ อ.โพธิ์ชัย จ.ร้อยเอ็ด	367705	1813664	/		ทต.อัครคำ			5.65	6-0-0	2550		1				/	5.65															
55	บ้านศรีวิไล ม.13 ต.ชัยวาปี อ.โพธิ์ชัย จ.ร้อยเอ็ด	368732	1807856	/		ทต.ชัยวาปี			3.5	11-0-0	2539		1				/	3.5															
56	ม.2 ต.เหนือเมือง อ.เมือง จ.ร้อยเอ็ด	354789	1779436	/		ทต.ร้อยเอ็ด			35.00	5-0-0	2542		1				/	35.00															
57	ม.1 ต.สุวรรณภูมิ อ.สุวรรณภูมิ จ.ร้อยเอ็ด	369765	1726101	/		ทต.สุวรรณภูมิ	1	อบต.สระคู (5.50)	17.46	4-0-0	2547	1			/	17.46																	
58	ม.4 ต.บ้านนิเวศน์ อ.ชดบุรี จ.ร้อยเอ็ด	367294	1771271	/		ทต.บ้านนิเวศน์			2.77	3-0-0	2546	1			/	2.77																	

ตารางที่ 13.3 รายละเอียดสถานที่กำจัดขยะมูลฝอย จ.ตราด / สสก. 13

ที่	ที่อยู่	พิกัด (UTM)		ผู้ดำเนินการ			ผู้ทิ้งรวม		ปริมาณขยะรวมที่เข้าระบบกำจัด (ตัน/วัน)	ขนาดพื้นที่ (ไร่)	ปีที่เริ่มดำเนินการ (พ.ศ)	การกำจัด		ระบบการกำจัดขยะมูลฝอย											
		แกน X	แกน Y	อ.ปท.	เอกชน	ระบุชื่อ	จำนวนอ.ปท. (แห่ง)	รายชื่อ (ปริมาณขยะต้นต่อวัน)				แบบถูกต้อง	แบบไม่ถูกต้อง	Sanitary/Engineer Landfill ปริมาณขยะ (ตัน/วัน)	Control Dump ปริมาณขยะ (ตัน/วัน)	Open Dump/Open Burn ปริมาณขยะ (ตัน/วัน)	หมักปุ๋ย ปริมาณขยะ (ตัน/วัน)	เตาเผา ปริมาณขยะ (ตัน/วัน)	บบบำบัดมลพิษอากาศ		อื่นๆ ปริมาณขยะ (ตัน/วัน)	ระบุ ปริมาณขยะ (ตัน/วัน)			
																			มี	ไม่มี					
1	บ้านทุ่งท่าสูง 22 ม.7 ต.วังกระแจะ อ.เมือง จ.ตราด	229489	1359171	1	เทศบาลเมืองตราด (15)	8	เทศบาลตำบลท่าพริกเนินทราย (4.00) เทศบาลตำบลหนองเสม็ด(4.90) อบต.ท่ากุ่ม(4.30) อบต.วังกระแจะ (10.00) อบต.หนองคันหรง (2.00) อบต.หนองโสน (2.17) อบต.คลองใหญ่ (4.00) อบต.แหลมกลัด (1.00)	47.37	138-0-0	2545	1	46.7													
2	เขามนมพริก ม.3 ต.แสนตู่ อ.เขาสมิง จ.ตราด	212593	1374985	1	ทต.แสนตู่ (15)	1	อบต.แสนตู่ (3)	18.00	150-0-0		1		1	15											
3	บ้านไชยเชษฐ์ ม.4 ต.เกาะช้าง อ.เกาะช้าง จ.ตราด	204508	1336432	1	เทศบาลตำบลเกาะช้าง(18)	1	ทต.เกาะช้างใต้ (5.00)	23.00	25-0-0	2549	1		1	23						1	หมักทำแก๊ส RDF	23			
4	ทุ่งตาโงะ ม.8 ต.ทุ่งนรินทร์ อ.เขาสมิง จ.ตราด	221653	1369563	1	เทศบาลตำบลเขาสมิง(2)	1	อบต.สะตอ (1.80)	3.80	30-0-0		1		1	3.8											
5	หาดโพธิ์น บ้านหนองม่วง ต.ไม้รุค อ.คลองใหญ่ จ.ตราด	262400	1312284	1	เทศบาลตำบลคลองใหญ่ (10)	3	ทต.หาดเล็ก (4.00) อบต.คลองใหญ่ (4.0) อบต.ไม้รุค (5.00)	23.00	330-0-0	2538	1		1	27.5											
6	บ้านคลองลึก ม.5 ต.หนองบอน อ.ปอไร่ จ.ตราด	21907.4	1405125	1	ทต.หนองบอน (6.00)			6.00	3-0-0	2555	1		1	7											
7	ม.6 ต.บ่อพลอย อ.ปอไร่ จ.ตราด	230051	1388021	1	ทต.บ่อพลอย (10)	1	อบต.บ่อพลอย (5)	15.00	30-0-0	2552	1		1	15											
8	บ้านคำชุมพล ม.1 ต.คำชุมพล อ.ปอไร่ จ.ตราด	241173	1378996	1	อบต.คำชุมพล (2.5)	-	-	1.50	68-1-20	2556	1		1	1.5											
9	บ้านบึงทิมสยาม01 ม.7 ต.คำชุมพล อ.ปอไร่ จ.ตราด	246277	1379872	1	-	-	-	1.00			1			1	1										
10	บ้านชากคว-หนองน้ำขุ่น ม.4 ต.น้ำเชี่ยว อ.แหลมงอบ จ.ตราด	223475	1350397	1	ทต.น้ำเชี่ยว	-	-	2.00	18-0-0	2523	1		1	2											
11	ม.1 บ้านกร่าง ถนนตราด-บางกระดาน ต.แหลมงอบ อ.แหลมงอบ จ.ตราด	217117	1348462	1	ทต.แหลมงอบ (1)	1	อบต.แหลมงอบ (2)	3.00	11-0-0	2547	1		1	3											
12	บ้านทรงสน ม.6 ต.บางปัด อ.แหลมงอบ จ.ตราด	205476	1356560	1	อบต.บางปัด	-	-	1.00	3-0-0	2553	1		1	1											
13	บ้านอ่าวสัด ม.6 ต.เกาะกูด อ.เกาะกูด จ.ตราด	234356	1293671	1	อบต.เกาะกูด	-	-	2.00	200-0-0	2547	1			1	2										
14	Energy Park ม.2 ทุ่งหลวง ต.เกาะหมาก อ.เกาะกูด จ.ตราด	224908	1308173	1	เกาะหมาก	-	-	2.00			1		1			1	0.5			1	แปรรูป	0.25			

ตารางที่ 14.4 รายละเอียดสถานที่กำจัดขยะมูลฝอย จ.ระนอง / สสก. 14

ที่	สถานที่กำจัดขยะมูลฝอย				ผู้ดำเนินการ			ผู้ทิ้งรวม		ปริมาณขยะรวมที่เข้าระบบกำจัด (ตัน/วัน)	ขนาดพื้นที่ (ไร่)	ปีที่เริ่มดำเนินการ (พ.ศ)	ระบบการกำจัดขยะมูลฝอย																										
	พิกัด (UTM)		อปท.	เอกชน	ระบุชื่อ	จำนวนอปท. (แห่ง)	รายชื่อ (ปริมาณขยะตันต่อวัน)	ปริมาณขยะเข้า (ตัน/วัน)	รวมที่เข้าระบบกำจัด (ตัน/วัน)				การกำจัด		ระบบการกำจัดขยะมูลฝอย																								
													แบบถูกต้อง	แบบไม่ถูกต้อง	Sanitary/Engineer Landfill	ปริมาณขยะ (ตัน/วัน)	Control Dump	ปริมาณขยะ (ตัน/วัน)	Open Dump/Open Burn	ปริมาณขยะ (ตัน/วัน)	หนอง	ปริมาณขยะ (ตัน/วัน)	เตาเผา	บำบัดมลพิษอากาศ		ปริมาณขยะ (ตัน/วัน)	อื่นๆ	ระบุ	ปริมาณขยะ (ตัน/วัน)										
ที่อยู่	แกน X	แกน Y														มี	ไม่มี																						
1	199/109 ม.6 ต.บางจัน อ.เมือง จ.ระนอง		457855	1099698		1	เอกชน	5	ทท.ระนอง อ.เมือง	38	115	20	2552	1																									
							นายทวี ชูเชิด		ทต.ปากน้ำท่าเรือ อ.เมือง	8	(ใช้ป.ย. 5)																												
									ทต.ปากน้ำ อ.เมือง	4.3																													
									ทต.บางจัน* อ.เมือง	27																													
									หน่วยงานอื่น ๆ	42.7																													
2	บ้านเขาหยวก ม.3 ต.ราชกรูด อ.เมือง		456793	1076910		1	ทต.ราชกรูด	1	ทต.ราชกรูด อ.เมือง	1	0.75	1	2548	1																									
	จ.ระนอง(ใกล้แม่น้ำ)										(ใช้ป.ย. 0.25)																												
3	ค่ายวัดวังสรรพ์ ม.3 ต.ราชกรูด อ.เมือง จ.ระนอง		455495	1078761		1	กรมทหารราบที่ 25	1	ทต.ราชกรูด อ.เมือง		0.98	1	2545	1																									
							ค่ายวัดวังสรรพ์ (ทต.ราชกรูด)		(ใช้ของกรมทหารราบที่ 25 ค่ายวัดวังสรรพ์)		(ใช้ป.ย. 0.02)																												
4	ซอยข้างเทศบาล หมู่ที่ 3 ต.เพชรเกษม ต.ราชกรูด อ.เมือง จ.ระนอง		454921	1078692		1	ทต.ราชกรูด	1	ทต.ราชกรูด อ.เมือง	1.5	1.48		2555	1																									
											(ใช้ป.ย. 0.02)																												
5	ชุมชนสองฝั่งคลอง ม.1 ถนนสุสาน ต.หวาง อ.เมือง จ.ระนอง		457279	1089421		1	ทต.หวาง	1	ทต.หวาง อ.เมือง	4.5	3	2	2554	1												1	1		0.5										
											(ใช้ป.ย. 1.5)																												
6	บ้านหัวคว้งคาว ม.1 ต.บางอน อ.เมือง จ.ระนอง		462006	1110637		1	ทต.บางอน	1	ทต.บางอน อ.เมือง	16	14		2539	1																									
											(ใช้ป.ย. 2)																												
7	บ้านทุ่งคา ม.1 ต.หาดลิ้มแบน อ.เมือง จ.ระนอง		465626	1097995		1	อบต.หาดลิ้มแบน	1	อบต.หาดลิ้มแบน อ.เมือง	1.5	1.5	3	2551	1																									
8	บ้านละอุ่นใต้ ม.5 ต.ละอุ่นใต้ อ.ละอุ่น จ.ระนอง		473014	1117632		1	ทต.ละอุ่น	1	ทต.ละอุ่น อ.ละอุ่น	3	3	5	2551	1																									
9	บ้านขามฟ้าสี หมู่ที่ 4 ต.บางแก้ว อ.ละอุ่น จ.ระนอง		467828	1125814		1	อบต.บางแก้ว	1	อบต.บางแก้ว อ.ละอุ่น	2	1.95	3	2543	1																									
											(ใช้ป.ย. 0.05)																												
10	บ้านบางลำพู ม.3 ต.กะเปอร์ อ.กะเปอร์ จ.ระนอง(อยู่ในพื้นที่อบต.กะเปอร์)		456613	1057798		1	ทต.กะเปอร์	2	ทต.กะเปอร์ อ.กะเปอร์	5	6.8	27	2539	1																									
									อบต.กะเปอร์ อ.กะเปอร์	2.3	(ใช้ป.ย. 0.5)																												
11	บ้านบกกทราย ม.8 ต.น้ำจืด อ.กระบุรี จ.ระนอง		476497	1147024		1	ทต.น้ำจืด		ทต.น้ำจืด อ.กระบุรี	7	7	5	2537	1																									
									อบต.น้ำจืด อ.กระบุรี	1	(ใช้ป.ย. 1)																												
12	บ้านปากจัน ม.4 ต.ปากจัน อ.กระบุรี จ.ระนอง		481860	1162934		1	อบต.ปากจัน (ปิดแล้ว)	1	อบต.ปากจัน อ.กระบุรี	0.6	0.6	2	2550	1																									
									อบต.ปากจัน				2554																										
13	บ้านปากสระ ม.7 ต.มะมุ อ.กระบุรี จ.ระนอง		479627	1155369		1	อบต.มะมุ	1	อบต.มะมุ อ.กระบุรี	0.5	0.5	1	2546	1																									
									ที่ดินเกษตรกรรม (จำกัดขนาด) ม.6 ต.มะมุ อ.กระบุรี จ.ระนอง (ยังไม่ดำเนินการ)	479635	1155296																												
14	บ้านพื้นที่ ม.3 ต.กำพวน อ.สุขสำราญ จ.ระนอง		437617	1035517		1	ทต.กำพวน	1	ทต.กำพวน อ.สุขสำราญ	10	9.8	8-2-0	2539	1																									
											(ใช้ป.ย. 0.2)																												
15	บ้านแปดร้อย ม.2 ต.นาคา อ.สุขสำราญ จ.ระนอง		440533	1045868		1	อบต.นาคา(ใช้ที่เอกชนของนาย ชื่น ลำเลิศ)	1	อบต.นาคา อ.สุขสำราญ	10	9.9	10	2555	1																									
											(ใช้ป.ย. 0.1)																												
													15																										

ตารางที่ 15.1 รายละเอียดสถานที่กำจัดขยะมูลฝอย จ.ภูเก็ต / สสจ. 15

ที่	ที่อยู่	ผู้ดำเนินการ				ผู้เข้าร่วม		ปริมาณขยะรวมที่เข้าระบบกำจัด (ตัน/วัน)	ขนาดพื้นที่ (ไร่)	ปีที่เริ่มดำเนินการ (พ.ศ.)	การกำจัด		ระบบการกำจัดขยะมูลฝอย													
		พิกัด (UTM)		ระบุชื่อ	จำนวนอปท. (แห่ง)	รายชื่อ (ปริมาณขยะตันต่อวัน)	แบบถูกต้อง				แบบไม่ถูกต้อง	Sanitary/Engineer Landfill	ปริมาณขยะ (ตัน/วัน)	Control Dump	ปริมาณขยะ (ตัน/วัน)	Open Dump/Open Burn	ปริมาณขยะ (ตัน/วัน)	หมักปุ๋ย	ปริมาณขยะ (ตัน/วัน)	เตาเผา	บบบำบัดมลพิษอากาศ		ปริมาณขยะ (ตัน/วัน)	อื่นๆ	ระบุ	ปริมาณขยะ (ตัน/วัน)
		แกน X	แกน Y																		อปท.	เอกชน				
1	ถนนรัตนโกสินทร์ 200 ปี หมู่ที่ 1 ต.วิชิต อ.เมือง จ.ภูเก็ต	433520	868928	✓		ศูนย์กำจัดขยะมูลฝอยจังหวัดภูเก็ต	19		291-		✓								✓	✓		663.42				

ตารางที่ 15.3 รายละเอียดสถานที่กำจัดขยะมูลฝอย จ.พิจิตร / สสภ. 15

ที่	ที่อยู่		พิกัด (UTM)		ผู้ดำเนินการ			ผู้ทิ้งขยะ		ปริมาณขยะรวมที่ เข้าระบบ กำจัด (ตัน/วัน)	ขนาดพื้นที่ (ไร่)	ปีที่เริ่ม ดำเนินการ (พ.ศ.)	การกำจัด		ระบบการกำจัดขยะมูลฝอย																								
			แกน X	แกน Y	อปท.	เอกชน	ระบุชื่อ	จำนวน อปท. (แห่ง)	รายชื่อ (ปริมาณขยะ ตันต่อวัน)				แบบถูกต้อง	แบบไม่ถูกต้อง	Sanitary/Engineer Landfill	ปริมาณขยะ (ตัน/วัน)	Control Dump	ปริมาณขยะ (ตัน/วัน)	Open Dump/Open Bum	ปริมาณขยะ (ตัน/วัน)	หมักปุ๋ย	ปริมาณขยะ (ตัน/วัน)	เตาเผา	ระบบบำบัดมลพิษอากาศ		ปริมาณขยะ (ตัน/วัน)	อื่นๆ	ระบุ	ปริมาณขยะ (ตัน/วัน)										
																								มี	ไม่มี														
10	หมู่ 9 บ้านทับยาง ต.ท้ายเหมือง อ.ท้ายเหมือง จ.พิจิตร		582077	929752	✓		อบต.ท้ายเหมือง	1	อบต.ท้ายเหมือง	7	8	2540		1			✓	7																					
11	หมู่ 5 บ้านทับละมุ ต.ลำแก่น อ.ท้ายเหมือง จ.พิจิตร		584473	947331	✓		ทต.ลำแก่น	2	ทต.ลำแก่น	5	30	2554		1			✓	7																					
	ตำบลทับปุด																																						
12	หมู่ 2 บ้านลุ่มเกษียร ต.ทับปุด อ.ทับปุด จ.พิจิตร		539130	941636	✓		ทต.ทับปุด	2	ทต.ทับปุด	2	11	2550		1			✓	4																					
	ตำบลคูระบุรี																																						
13	หมู่ 8 ต.คูระบุรี อ.คูระบุรี จ.พิจิตร		565874	1012677	✓		ทต.คูระบุรี	3	ทต.คูระบุรี	4	15	2537		1			✓	9.7																					
	ตำบลเกาะยาว																																						
14	ต.เกาะยาวน้อย อ.เกาะยาว จ.พิจิตร		455000	896758	✓		ทต.เกาะยาว	1	ทต.เกาะยาว	1.5	1	2555		1			✓	1.5																					
15	ต.เกาะยาวน้อย อ.เกาะยาว จ.พิจิตร		N08 07 25	E098 36 58	✓		อบต.เกาะยาวน้อย	1	อบต.เกาะยาวน้อย	1.5	2	2556		1				1.5				✓																	
16	หมู่ 2 ต.พยุใน อ.เกาะยาว จ.พิจิตร		N07.95995	E098.59911	✓		ทต.พยุใน	1	ทต.พยุใน	5	11	2548		1			✓	5																					

ตารางที่ 15.4 รายละเอียดสถานที่กำจัดขยะมูลฝอย จ.สตูล / สสจ. 15

ที่	ที่อยู่	พิกัด (UTM)		ผู้ดำเนินการ			ผู้ทิ้งร่วม		ปริมาณขยะรวมที่เข้าระบบกำจัด (ตัน/วัน)	ขนาดพื้นที่ (ไร่)	ปีที่เริ่มดำเนินการ (พ.ศ)	ระบบการกำจัดขยะมูลฝอย																									
		แกน X	แกน Y	อปท.	เอกชน	ระบุชื่อ	จำนวนอปท. (แห่ง)	รายชื่อ (ปริมาณขยะตันต่อวัน)				แบบถูกต้อง	แบบไม่ถูกต้อง	Sanitary/Engineer Landfill	ปริมาณขยะ (ตัน/วัน)	Control Dump	ปริมาณขยะ (ตัน/วัน)	Open Dump/Open Bum	ปริมาณขยะ (ตัน/วัน)	หลุมฝัง	ปริมาณขยะ (ตัน/วัน)	เตาเผา	ระบบบำบัดมลพิษอากาศ		ปริมาณขยะ (ตัน/วัน)	อื่นๆ	ระบุ	ปริมาณขยะ (ตัน/วัน)									
																							มี	ไม่มี													
เมืองสตูล																																					
1	หมู่ 5 บ้านกาลันยัตัน ต.เจ๊ะบิลัง อ.เมือง จ.สตูล	611860	739895	✓		ทม.สตูล	10	ทม.สตูล	27.98	65-2-63	2545	1		✓	38,9891																						
								ทต.เจ๊ะบิลัง	1.20																												
								ทต.ควนโดน	1.63																												
								อบต.เจ๊ะบิลัง	1.45																												
								อบต.บ้านควน	1.44																												
								อบต.ควนขัน	0.67																												
								อบต.เกตุตรี	0.90																												
								อบต.ย่านซื่อ	1.07																												
								อบต.ควนโดน	0.32																												
								อบต.ควนสะตอ	0.33																												
								อบต.วังประจัน	2.00																												
2	หมู่ 6 ต.ฉลุง อ.เมือง จ.สตูล	615480	742251	✓		ทต.ฉลุง	1	ทต.ฉลุง	2.75	8	2538		1					✓	2.75																		
3	หมู่ 2 ต.คลองขุด อ.เมือง จ.สตูล	0434130	1012677	✓		ทต.คลองขุด	1	ทต.คลองขุด	13	25	2538		1					✓	13																		
4	หมู่ 2 ต.ควนโพธิ์ อ.เมือง จ.สตูล	388306	753017	✓		อบต.ควนโพธิ์	1	อบต.ควนโพธิ์	1.95	2	2546		1					✓	1.95																		
5	หมู่ 3 ต.ตำมะลัง อ.เมือง จ.สตูล	N313456	E722777	✓		อบต.ตำมะลัง	1	อบต.ตำมะลัง	1	1	2554		1						✓	✓																	
6	หมู่ 2 ต.ปุย อ.เมือง จ. สตูล	-	-	✓		อบต.ปุย	1	อบต.ปุย	0.82	-	-		1																			✓	เผาในที่โล่ง	0.82			
ชะงู																																					
7	หมู่ 8 ต.ชะงู-ฉลุง ต.กำแพง	587369	760705	✓		ทต.กำแพง	8	ทต.กำแพง	12	72	2541		1		✓	52																					
								อบต.กำแพง	9																												
								อบต.ชะงู	8																												
								อบต.เขาขาว	4																												
								อบต.น้ำมุด	6																												
								ฟาร์มทองแท้	1																												
								ชะงูคว่ำสค์	2																												
								บ.เอกชน (เกาะหลีเป๊ะ)	10																												
ทุ่งหว้า																																					
8	หมู่ 8 ต.ทุ่งหว้า อ.ชะงู จ.สตูล	413139	784079	✓		ทต.ทุ่งหว้า	1	ทต.ทุ่งหว้า	3.4	4	2530		1					✓	3.4																		
ควนกาหลง																																					
9	หมู่ 4 ต.ควนกาหลง อ.ควนกาหลง จ.สตูล	390237	758456	✓		อบต.ควนกาหลง	1	อบต.ควนกาหลง	10	4	2549		1					✓	3																		
ท่าแพ																																					
10	หมู่ 1 ต.ฉลุง-ชะงู ต.ท่าแพ อ.ท่าแพ จ.สตูล	392127	748152	✓		อบต.ท่าแพ	1	อบต.ท่าแพ	6	2	2553		1					✓	6																		

ตารางที่ 16.2 รายละเอียดสถานที่กำจัดขยะมูลฝอย จ.นครราชสีมา / สสจ. 16

ที่	ที่อยู่	พิกัด (UTM)		ผู้ดำเนินการ			ผู้ทิ้งร่วม		ปริมาณขยะรวมทั้งเข้ารับกำจัด (ตัน/วัน)	ขนาดพื้นที่ที่ (ไร่)	ปีที่เริ่มดำเนินการ (พ.ศ.)	ระบบการกำจัดขยะมูลฝอย																					
		แกน X	แกน Y	อปท.	เอกชน	ระบุชื่อ	จำนวนอปท. (แห่ง)	รายชื่อ (ปริมาณขยะต่อตันต่อวัน)				แบบกลางแจ้ง	แบบไม่ถูกต้อง	Sanitary/Engineer Landfill	ปริมาณขยะ (ตัน/วัน)	Control Dump	ปริมาณขยะ (ตัน/วัน)	Open Dump/Open Burn	ปริมาณขยะ (ตัน/วัน)	หมักปุ๋ย	ปริมาณขยะ (ตัน/วัน)	เตาเผา	บบบำบัดมลพิษอากาศ		ปริมาณขยะ (ตัน/วัน)	อื่นๆ	ระบุ	ปริมาณขยะ (ตัน/วัน)					
																							ฝ	ไม่มี									
1	บ้านโพธิ์ทอง หมู่ 9 ต.มะกอกเหนือ อ.เมือง จ.นครราชสีมา	821322	703292	✓		เทศบาลเมืองนครราชสีมา	4	เทศบาลเมืองนครราชสีมา (27.69) อบต.มะกอกเหนือ(2.5) อบต.ลำภู(2.3) เทศบาลเมืองตรางโปก(7.23)	39.72	143	2548	1			✓	39.72																	
2	ถ.สี่แคว ต.สุโขทัย-ลก อ.สุโขทัย-ลก จ.นครราชสีมา	665704	824362	✓		เทศบาลเมืองสุโขทัย-ลก	4	เทศบาลเมืองสุโขทัย-ลก(27.0) เทศบาลตำบลป่าเสม็ด(3.76) อบต.คูน้ำ (1.98) อบต.เกาะสะทอน (1.33)	34.07	55	2524	1		✓	34.07																		
3	หมู่ 6 ต.โคกเคียน อ.เมือง จ.นครราชสีมา			✓		อบต.โคกเคียน	-	-	0.1	34	2545					✓	0.1																
4	หมู่ 4 ถ.บ้านอนาคต ต.มนังคายน อ.เมือง จ.นครราชสีมา			✓		อบต.มนังคายน	-	-	3.0	3	2542		1			✓	3.0																
5	บ้านคุดชุมภู่อ หมู่ 1 ต.คุดชุมภู่อ อ.จะนะ จ.นครราชสีมา			✓		อบต.คุดชุมภู่อ	-	-	1.0	3.12	2550		1			✓	1.0																
6	บ้านสะพาน ต.จะนะ อ.จะนะ จ.นครราชสีมา			✓		อบต.จะนะ	-	-	2.0	2	2545		1			✓	2.0																
7	หมู่ 1 บ้านเกาะวัง ต.จวบ อ.เกาะไอร่อง จ.นครราชสีมา			✓		อบต.จวบ	-	-	5.0	8	2545		1			✓	5.0																
8	หมู่ 5 ต.บะระใต้ อ.บะระใต้ จ.นครราชสีมา			✓		เทศบาลตำบลบะระใต้	-	-	4.0	2 ไร่ 2 งาน	2545		1			✓	4.0																
9	หมู่ 5 ถ.คันไร่ ต.บะระใต้ อ.บะระใต้ จ.นครราชสีมา			✓		เทศบาลตำบลบะระใต้	-	-	5.0	2	2530		1			✓	5.0																
10	หมู่ 6 ต.เอื้อง อ.เอื้อง จ.นครราชสีมา			✓		เทศบาลตำบลเอื้อง	2	เทศบาลตำบลเอื้อง (2.0) อบต.เอื้อง(2.0)	4.0	10	2553		1			✓	4.0																
11	หมู่ 1 ต.ตะโปยเกาะ อ.เอื้อง จ.นครราชสีมา			✓		อบต.ตะโปยเกาะ	-	-	2.5	1	2525		1			✓	2.5																
12	หมู่ 13 บ้านบ่อทอง ต.คันหยงฆ์ อ.ระแงง จ.นครราชสีมา	804517	693911	✓		เทศบาลตำบลคันหยงฆ์	2	เทศบาลตำบลคันหยงฆ์(5.0) อบต.คันหยงฆ์(1.0)	6.0	24	2539		1			✓	6.0																
13	บ้านปูลาไฮต์ หมู่ 8 ถ.มะพร้าว-บ่อทอง ต.คันหยงฆ์ อ.ระแงง จ.นครราชสีมา	800735	699456	✓		เทศบาลตำบลคันหยงฆ์	-	-	0.5	2	2531		1			✓	0.5																
14	บ้านละโว้ หมู่ 9 ต.เสถียร อ.ระแงง จ.นครราชสีมา			✓		เทศบาลตำบลระแงง	-	-	6.0	9	2539		1			✓	6.0																
15	หมู่ 2 บ้านกาลิซา ต.กาลิซา อ.ระแงง จ.นครราชสีมา			✓		อบต.กาลิซา	-	-	1.5	4	2548		1			✓	1.5																
16	หมู่ 7 ต.เรือเสาะ อ.เรือเสาะ จ.นครราชสีมา	778613	708619	✓		เทศบาลตำบลเรือเสาะ	2	เทศบาลตำบลเรือเสาะ(7.0) อบต.ลาโจ๊ะ (1.0)	8.0	30	2546		1			✓	8.0																
17	หมู่ 6 ต.โคกสูง อ.วัง จ.นครราชสีมา	814507	648525	✓		เทศบาลตำบลภูเขาตา	2	เทศบาลตำบลภูเขาตา(4.5) อบต.โคกสูง(1.0)	5.5	4.5	2542		1			✓	5.5																
18	หมู่ 6 ต.แวง อ.แวง			✓		เทศบาลตำบลแวง	3	เทศบาลตำบลแวง(1.2) อบต.แวง(0.89) อบต.แม่คง(0.5)	2.6	11	2542		1			✓	2.6																
19	บ้านหินอ หมู่ 2 ถ.ศรีสภาร-จะนะ ต.ศรีสภาร อ.ศรีสภาร จ.นครราชสีมา			✓		เทศบาลตำบลศรีสภาร	-	-	3.0	12	2543		1			✓	3.0																
20	บ้านปรีดี หมู่ 3 ต.มาโมง อ.สุรินทร์ จ.นครราชสีมา	807748	656967	✓		เทศบาลตำบลสุรินทร์	-	-	3.5	2	2542		1			✓	3.5																
21	หมู่ 1 ต.ปะจูล อ.สุโขทัย จ.นครราชสีมา			✓		เทศบาลตำบลปะจูล	2	เทศบาลตำบลปะจูล(5.0) อบต.ใต้แดง(2.2)	7.2	9.6	2554		1			✓	7.2																

144.18

2

19

34.07

70.39

ที่	ที่อยู่		ผู้ดำเนินการ				ผู้เข้าร่วม		ปริมาณขยะรวมที่เข้าระบบกำจัด (ตัน/วัน)	ขนาดพื้นที่ (ไร่)	ปีที่เริ่มดำเนินการ (พ.ศ)	การกำจัด		ระบบการกำจัดขยะมูลฝอย																										
			พิกัด (UTM)		ระบุชื่อ	จำนวนอปท. (แห่ง)	รายชื่อ (ปริมาณขยะตันต่อวัน)	แบบถูกต้อง				แบบไม่ถูกต้อง	Sanitary/Engineer Landfill	ปริมาณขยะ (ตัน/วัน)	Control Dump	ปริมาณขยะ (ตัน/วัน)	Open Dump/Open Burn	ปริมาณขยะ (ตัน/วัน)	หมักปุ๋ย	ปริมาณขยะ (ตัน/วัน)	เตาเผา	บบบำบัดมลพิษอากาศ		ปริมาณขยะ (ตัน/วัน)	อื่นๆ	ระบุ	ปริมาณขยะ (ตัน/วัน)													
			แกน X	แกน Y																		อปท.	เอกชน					มี	ไม่มี											
								145.39																																

ตารางที่ 2.4 รายละเอียดสถานที่กำจัดขยะมูลฝอย จ.สุโขทัย / สสจ. 2

ที่	ที่อยู่	พิกัด (UTM)		ผู้ดำเนินการ			ผู้ทิ้งร่วม		ปริมาณขยะรวมที่เข้าระบบกำจัด (ตัน/วัน)	ขนาดพื้นที่ (ไร่)	ปีที่เริ่มดำเนินการ (พ.ศ)	ระบบการกำจัดขยะมูลฝอย																	
		แกน X	แกน Y	อปท.	เอกชน	ระบุชื่อ	จำนวนอปท. (แห่ง)	รายชื่อ (ปริมาณขยะตันต่อวัน)				แบบถูกต้อง	แบบไม่ถูกต้อง	Sanitary/Engineer Landfill	ปริมาณขยะ (ตัน/วัน)	Control Dump	ปริมาณขยะ (ตัน/วัน)	Open Dump/Open Burn	ปริมาณขยะ (ตัน/วัน)	หมักปุ๋ย	ปริมาณขยะ (ตัน/วัน)	เตาเผา	บบบำบัดมลพิษอากาศ		ปริมาณขยะ (ตัน/วัน)	อื่นๆ	ระบุ	ปริมาณขยะ (ตัน/วัน)	
																							มี	ไม่มี					
24	หมู่ 8 ถ.หน้าเมือง ต.ย่านยาว อ.สวรรคโลก จ.สุโขทัย	584366	1909555	1		ทพ. สวรรคโลก	15	ทต. บ้านกล้วย (15 ตัน/วัน) , ทต. ในเมือง (4 ตัน/วัน) , อบต. ท่าทอง (3.3 ตัน/วัน) , อบต. เมืองบางยม (2.55 ตัน/วัน) , อบต. ย่านยาว (7.85 ตัน/วัน) , อบต. วังไม้ซอบน (2.33 ตัน/วัน) , อบต. หนองลับ (5.35 ตัน/วัน) , อบต. บ้านใหม่ไชยมงคล (0.5 ตัน/วัน) , อบต. วัดเกาะ (0.26 ตัน/วัน) , อบต. คลองกระจง (2 ตัน/วัน) , อบต. บ้านไร่ (1 ตัน/วัน) , อบต. ปากน้ำ (2 ตัน/วัน) , ทต. คลองยาง (7.73 ตัน/วัน) ,อบต. สามเรือน (6.87 ตัน/วัน) , ทต. ศรีสำโรง (8.56 ตัน/วัน)	15	43	2553	1		1	15														

16

7

23

ตารางที่ 3.1 รายละเอียดสถานที่กำจัดขยะมูลฝอย จ.พิษณุโลก / สสจ. 3

ที่	ที่อยู่	พิกัด (UTM)		ผู้ดำเนินการ			ผู้ทิ้งร่วม		ปริมาณขยะรวมที่เข้าระบบกำจัด (ตัน/วัน)	ขนาดพื้นที่ (ไร่)	ปีที่เริ่มดำเนินการ (พ.ศ)	การกำจัด		ระบบการกำจัดขยะมูลฝอย																	
		แกน X	แกน Y	อปท.	เอกชน	ระบุชื่อ	จำนวนอปท. (แห่ง)	รายชื่อ (ปริมาณขยะตันต่อวัน)				แบบถูกต้อง	แบบไม่ถูกต้อง	Sanitary/Engineer Landfill	ปริมาณขยะ (ตัน/วัน)	Control Dump	ปริมาณขยะ (ตัน/วัน)	Open Dump/Open Burn	ปริมาณขยะ (ตัน/วัน)	หมักปุ๋ย	ปริมาณขยะ (ตัน/วัน)	เตาเผา	บบบำบัดมลพิษอากาศ		ปริมาณขยะ (ตัน/วัน)	อื่นๆ	ระบุ	ปริมาณขยะ (ตัน/วัน)			
																							มี	ไม่มี							
1	ปักอก หมู่ที่ 2 อ.พิษณุโลก-ลานกระบือ อ.บางระกำ จ.พิษณุโลก	608494	1845968	1		ทน.พิษณุโลก	13	ทน.พิษณุโลก(80) ทม.อรัญญิก(13.88) ทต.พลาญชุมพล(6) ทต.หัวรอ(21) ทต.ท่าทอง(11.17) ทต.บางระกำ(4) ทต.บางระกำเมืองใหม่(4) อบต.วังพระ(12) อบต.ไผ่ยอดอม(3) อบต.วัดจันทร์(5) อบต.หนองญาติ(5) อบต.วังทอง(5.16) อบต.วังนกแอ่น(1.06)	171.27	225	2542	1							1	1.5									1	MBT	169.8
2	หมู่ที่ 1 ต.วัดพิช อ.เมือง จ.พิษณุโลก	636014	1846197	1		ทต.บ้านใหม่	1	ทต.บ้านใหม่(1.2)	1.2	7	2541		1						1	1.2											
3	บ้านไผ่ทอง หมู่ที่ 7 ต.วังน้ำคู้ อ.เมือง จ.พิษณุโลก	639481	1839695	1		นายประจักษ์	6	ทต.บ้านคลอง(12) ทต.วังทอง(3.5) อบต.ท่าโพธิ์(20) อบต.บ้านกร่าง(6) อบต.วังน้ำคู้(1.5) อบต.สมอแข(10)	53	25	2548		1															1	กลับเป็นครั้งคราว	53	
4	หมู่ที่ 4 ต.ป่าแดง อ.ชาติตระการ จ.พิษณุโลก	667546	1909275	1		ทต.ป่าแดง	1	ทต.ป่าแดง(5)	5	8	2529		1															1	กลับเป็นครั้งคราว	5	
5	บ้านหนองบัวขาว หมู่ที่ 9 ต.ท่าสะพาน อ.ชาติตระการ จ.พิษณุโลก	674512	1906989	1		อบต.ท่าสะพาน	1	อบต.ท่าสะพาน(1.5)	1.5	22.75	2549		1						1	1.5											
7	ม.2 บ้านเนินสว่าง ตำบลนครไทย อำเภอศรีนครไทย จังหวัดพิษณุโลก 65120	694416	1895096	1		ทต.นครไทย	1	ทต.นครไทย(7)	7	98	2556	1															1	MBT	7		
8	หมู่ที่ 3 ต.บ้านแยง อ.นครไทย จ.พิษณุโลก	694669	1867981	1		ทต.บ้านแยง	1	ทต.บ้านแยง(4.05)	4.05	6	2554		1						1	4.05											
9	บ้านเนินมะขามป้อม หมู่ที่ 11 ต.เนินเพิ่ม อ.นครไทย จ.พิษณุโลก	696591	1890105	1		อบต.เนินเพิ่ม	1	อบต.เนินเพิ่ม(3)	3	2	2551		1															1	กลับเป็นครั้งคราว	3	
10	บ้านเนินกลาง หมู่ที่ 20 ต.หนองกะทาว อ.นครไทย จ.พิษณุโลก	686022	1888286	1		อบต.หนองกะทาว	1	อบต.หนองกะทาว(0.33)	0.33	10	2551		1															1	กลับเป็นครั้งคราว	0.33	
	บ้านนาโพธิ์ หมู่ที่ 1 ต.หนองกะทาว อ.นครไทย จ.พิษณุโลก	698809	1883915	1		อบต.หนองกะทาว	1	อบต.หนองกะทาว(0.33)	0.33	5	2553		1															1	กลับเป็นครั้งคราว	0.33	
	บ้านนาจาน หมู่ที่ 2 ต.หนองกะทาว อ.นครไทย จ.พิษณุโลก	692646	1881951	1		อบต.หนองกะทาว	1	อบต.หนองกะทาว(0.33)	0.33	3	2554		1															1	กลับเป็นครั้งคราว	0.33	
	บ้านท่าแห หมู่ที่ 10 ต.เนินกุ่ม อ.บางกรวม จ.พิษณุโลก	652132	1831883	1		ทต.เนินกุ่ม	1	ทต.เนินกุ่ม(5)	5	11	2536		1															1	กลับเป็นครั้งคราว	5	
12	หมู่ที่ 2 ต.บางกรวม อ.บางกรวม จ.พิษณุโลก	638134	1835084	1		ทต.บางกรวม	1	ทต.บางกรวม(2.5) อบต.บางกรวม(2)	4.5	4.5	2548		1															1	กลับเป็นครั้งคราว	4.5	
13	บ้านวังสรร หมู่ที่ 5 ต.ท่าศาล อ.บางกรวม จ.พิษณุโลก	641529	1843612	1		อบต.ท่าศาล	1	อบต.ท่าศาล(1)	1	1.5				1	1																
14	หมู่ที่ 3 อ.ปลักแรด-บ้านคง ต.ปลักแรด อ.บางระกำ จ.พิษณุโลก	615264	184559	1		ทต.บึงระมาณ	1	ทต.บึงระมาณ(3)	3	15.2	2533		1						1	3											
15	บ้านเนินทอง หมู่ที่ 1 ต.พรหมพิราม อ.พรหมพิราม จ.พิษณุโลก	628493	1884694	1		ทต.พรหมพิราม	1	ทต.พรหมพิราม(2.63) อบต.พรหมพิราม(12.11)	14.74	23	2538		1						1	14.74											
16	หมู่ที่ 9 ต.ศรีภิรมย์ อ.พรหมพิราม จ.พิษณุโลก	628879	1892443	1		ทต.วชิรทอง	1	ทต.วชิรทอง(2.4) อบต.มะตอง(3)	5.4	30	2541		1															1	กลับเป็นครั้งคราว	5.4	
17	หมู่ที่ 9 ต.แก่งโสภา อ.วังทอง จ.พิษณุโลก	672876	1865393	1		อบต.แก่งโสภา	1	อบต.แก่งโสภา(6)	6	10	2546		1															1	กลับเป็นครั้งคราว	6	
18	หมู่ที่ 4 ต.วัดโบสถ์ อ.วัดโบสถ์ จ.พิษณุโลก	640022	1877703	1		ทต.วัดโบสถ์	1	ทต.วัดโบสถ์(6.6)	6.6	27			1															1	กลับเป็นครั้งคราว	6.6	

ตารางที่ 3.2 รายละเอียดสถานที่กำจัดขยะมูลฝอย จ.น่าน / สสท. 3

ที่	ที่อยู่	พิกัด (UTM)		ผู้ดำเนินการ			ผู้ทิ้งร่วม		ปริมาณ ขยะรวมที่ เข้าระบบ กำจัด (ตัน/วัน)	ขนาดพื้นที่ (ไร่)	ปีที่เริ่ม ดำเนินการ (พ.ศ)	ระบบการกำจัดขยะมูลฝอย																	
		แกน X	แกน Y	อ.ปท.	เอกชน	ระบุชื่อ	จำนวน (แห่ง)	รายชื่อ (ปริมาณขยะต่อวัน)				แบบถูกต้อง	แบบไม่ถูกต้อง	Sanitary/Engineer Landfill	ปริมาณขยะ (ตัน/วัน)	Control Dump	ปริมาณขยะ (ตัน/วัน)	Open Dump/Open Burn	ปริมาณขยะ (ตัน/วัน)	หมักปุ๋ย	ปริมาณขยะ (ตัน/วัน)	เตาเผา	บบบำบัดมลพิษอากาศ		ปริมาณขยะ (ตัน/วัน)	อื่นๆ	ระบุ	ปริมาณขยะ (ตัน/วัน)	
																							มี	ไม่มี					
54	บ้านมอน	705246	2121877	1		อบต.วรรณคร	1	อบต.วรรณคร(2.25)	2.25	1	2544																กลบเป็น 1 ครั้งคราว	2.25	
55	บ้านคอนแก้ว หมู่ที่ 8 ต.วรรณคร อ.บัว จ.น่าน	704212	2122926	1		อบต.วรรณคร	1	อบต.วรรณคร(2.25)	2.25	1	2547																	กลบเป็น 1 ครั้งคราว	2.25
56	บ้านเกิด หมู่ที่ 2 ต.วรรณคร อ.บัว จ.น่าน	703247	2119975	1		อบต.วรรณคร	1	อบต.วรรณคร(2.25)	2.25	1	2545																	กลบเป็น 1 ครั้งคราว	2.25
57	บ้านถ้ำเชียงแคว ม.๑ ต.นาไร่หลวง อ.สองแคว จ.น่าน	682083	2137711	1		อบต.นาไร่หลวง	1	อบต.นาไร่หลวง(1)	1	0.25	2548																		
58	บ้านปางกู่ ม.๓ ต.นาไร่หลวง อ.สองแคว จ.น่าน	680677	2138549	1		อบต.นาไร่หลวง	1	อบต.นาไร่หลวง(1)	1	0.25	2548																		
59	บ้านหางฟุ้ง ม.2 ต.นาไร่หลวง อ.สองแคว จ.น่าน	686215	2134022	1		อบต.นาไร่หลวง	1	อบต.นาไร่หลวง(1)	1	0.25	2548																		
60	บ้านใหม่ ม.4 ต.นาไร่หลวง อ.สองแคว จ.น่าน	676745	2142020	1		อบต.นาไร่หลวง	1	อบต.นาไร่หลวง(1)	1	0.25	2548																		
61	บ้านปางไโฮ ม.7 ต.นาไร่หลวง อ.สองแคว จ.น่าน	687002	2144534	1		อบต.นาไร่หลวง	1	อบต.นาไร่หลวง(1)	1	0.25	2548																		
62	พื้นที่ที่ขุดลอก บำบัดน้ำท่วม หมู่ที่ 4 ต.ป่าคาหลวง อ.บ้านหลวง จ. น่าน	648250	2081749	1		อบต.ป่าคาหลวง	1	อบต.ป่าคาหลวง(1.3)	1.3	30	2554																	กลบเป็น 1 ครั้งคราว	1.3
63	เกษตรสมบูรณ์ หมู่ที่ 1 ต.บ้านที่ อ.บ้านหลวง จ.น่าน	651185	2089130	1		อบต.บ้านที่	1	อบต.บ้านที่(0.5)	0.5	1.5	2553																		
64	พื้นเรือ หมู่ที่ 4 ต.บ้านที่ อ.บ้านหลวง จ.น่าน	653417	2089521	1		อบต.บ้านที่	1	อบต.บ้านที่(0.5)	0.5	2	2553																		

ตารางที่ 3.3 รายละเอียดสถานที่กำจัดขยะมูลฝอย จ.พิจิตร / สล. 3

ที่	ที่อยู่	พิกัด (UTM)		ผู้ดำเนินการ			ผู้ทิ้งร่วม		ปริมาณขยะรวมที่เข้าสู่ระบบกำจัด (ตัน/วัน)	ขนาดพื้นที่ (ไร่)	ปีที่เริ่มดำเนินการ (พ.ศ)	การกำจัด		ระบบการกำจัดขยะมูลฝอย																
		แกน X	แกน Y	อปท.	เอกชน	ระบุชื่อ	จำนวนอปท. (แห่ง)	รายชื่อ (ปริมาณขยะต่อวัน)				แบบถูกต้อง	แบบไม่ถูกต้อง	Sanitary/Engineer Landfill	ปริมาณขยะ (ตัน/วัน)	Control Dump	ปริมาณขยะ (ตัน/วัน)	Open Dump/Open Burn	ปริมาณขยะ (ตัน/วัน)	หมักปุ๋ย	ปริมาณขยะ (ตัน/วัน)	เตาเผา	บบบำบัดมลพิษอากาศ		ปริมาณขยะ (ตัน/วัน)	อื่นๆ	ระบุ	ปริมาณขยะ (ตัน/วัน)		
																							มี	ไม่มี						
22	บ้านกำแพงดิน หมู่ 3 ต.กำแพงดิน อ.สามง่าม จ.พิจิตร	629767	1783692	1		ทต.กำแพงดิน	1	ทต.กำแพงดิน(2)	2	1.66	2546																	1	กลบเป็นครั้งคราว	2
23	บ้านหนองคู หมู่ 6 อ.พิจิตร-กำแพงเพชร ต.บ้านนา อ.วิริยารมี จ.พิจิตร	617634	1825134	1		ทต.สามง่าม	2	ทต.สามง่าม(2.8) ทต.โพธิ์ประทับช้าง(2) อบต.บ้านนา(3)	7.8	43	2546																	1	กลบเป็นครั้งคราว	7.8

ตารางที่ 3.4 รายละเอียดสถานที่กำจัดขยะมูลฝอย จ.อุตรดิตถ์ / สทก. 3

ที่	ที่อยู่	พิกัด (UTM)		ผู้ดำเนินการ			ผู้ทิ้งร่วม		ปริมาณขยะรวมที่เข้าสู่ระบบกำจัด (ตัน/วัน)	ขนาดพื้นที่ (ไร่)	ปีที่เริ่มดำเนินการ	ระบบการกำจัดขยะมูลฝอย																					
		แกน X	แกน Y	อปท.	เอกชน	ระบุชื่อ	จำนวนอปท. (แห่ง)	รายชื่อ (ปริมาณขยะตันต่อวัน)				แบบถูกต้อง	แบบไม่ถูกต้อง	Sanitary/Engineer Landfill	ปริมาณขยะ (ตัน/วัน)	Control Dump	ปริมาณขยะ (ตัน/วัน)	Open Dump/Open Burn	ปริมาณขยะ (ตัน/วัน)	หลุมฝังกลบ	ปริมาณขยะ (ตัน/วัน)	เตาเผา	บบบำบัดมลพิษอากาศ		ปริมาณขยะ (ตัน/วัน)	อื่นๆ	ระบุ	ปริมาณขยะ (ตัน/วัน)					
																							มี	ไม่มี									
1	บ้านพระฝาง ม.3 ต.หาจุ๊ก อ.เมือง จ.อุตรดิตถ์	628615	1948223	1		ทม.อุตรดิตถ์	12	ทม.อุตรดิตถ์(32) ทต.สูงตะมา(2.5) ทต.	65.35	112	2547																						
2	ม.6 ถ.ชายเขา-นานกกก ต.น้ำริด อ.เมือง จ.อุตรดิตถ์	616666	1961474	1		ทต.น้ำริด	1	ทต.น้ำริด(6)	6	2	2551																				กลับเป็น 1 ครั้งคราว	6	
3	บ้านฝ้ายหลวง ม.4 ต.ฝ้ายหลวง อ.ลับแล จ.อุตรดิตถ์	613496	1952332	1		ทต.ท่าเสา	1	ทต.ท่าเสา(14)	14	5	2549																				กลับทุก 1 วัน	14	
4	บ้านมอนไม้ซาง ม.1 ต.ราษฎร์รักคีรี ต.บ้านค่านาขาม อ.เมือง จ.อุตรดิตถ์	620174	1957881	1		ทต.ค่านาขาม	1	ทต.ค่านาขาม(3.5)	3.5	2.5	2537																				กลับเป็น 1 ครั้งคราว	3.5	
5	บ้านวังโป่ง ม.8 ต.วังกะพ้อ อ.เมือง จ.อุตรดิตถ์	614619	1939677	1		ทต.วังกะพ้อ	1	ทต.วังกะพ้อ(10)	10	5	2554																				กลับเป็น 1 ครั้งคราว	10	
6	บ้านห้วยบง ม.7 ต.ป่าช้า อ.เมือง จ.อุตรดิตถ์	624714	1944751	1		ทต.ป่าช้า	1	ทต.ป่าช้า(4.5)	4.5	9	2547																				กลับเป็น 1 ครั้งคราว	4.5	
7	ม.2 ต.บ้านแก้ง อ.ตรอน จ.อุตรดิตถ์	621389	1928886	1		ทต.บ้านแก้ง	1	ทต.บ้านแก้ง(3)	3	3	2547																				กลับเป็น 1 ครั้งคราว	3	
8	ที่สาธารณะประโยชน์ ม.5 ต.น้ำย่าง อ.ตรอน จ.อุตรดิตถ์	628846	1927245	1		อบต.น้ำย่าง	1	อบต.น้ำย่าง(2.06)	2.06	3	2548																						
9	บ้านแก้ง ม.2 ต.บ้านแก้ง อ.ตรอน จ.อุตรดิตถ์	622570	1929200	1		อบต.บ้านแก้ง	1	อบต.บ้านแก้ง(3)	3	2	2547																					กลับเป็น 1 ครั้งคราว	3
10	ม. 9 ต.บ่อทอง อ.ทองแสนขัน จ.อุตรดิตถ์	652600	1929464	1		ทต.ทองแสนขัน	1	ทต.ทองแสนขัน(4.5)	4.5	6	2530																						
11	บ้านน้ำทิพย์ ม.3 ต.น้ำทิพย์ อ.ทองแสนขัน จ.อุตรดิตถ์	639503	1943950	1		อบต.น้ำทิพย์	1	อบต.น้ำทิพย์(3)	3	1	2552																					กลับเป็น 1 ครั้งคราว	3
12	บ้านแพะ ม.15 ต.บ่อทอง อ.ทองแสนขัน จ.อุตรดิตถ์	640864	1925120	1		อบต.บ่อทอง	1	อบต.บ่อทอง(3)	3	10	2553																					กลับเป็น 1 ครั้งคราว	3
13	ชุมชนห้วยภูวก ม.1 ต.ท่าปลา อ.ท่าปลา จ.อุตรดิตถ์	646817	1967242	1		ทต.ท่าปลา	1	ทต.ท่าปลา(2.5)	2.5	2	2537																					กลับเป็น 1 ครั้งคราว	2.5
14	ม.4 ต.แสนคอ อ.น้ำป่า จ.อุตรดิตถ์	677574	1958295	1		ทต.น้ำป่า	1	ทต.น้ำป่า(10)	10	5-6	2546																					กลับเป็น 1 ครั้งคราว	10
15	ที่ดินสาธารณะปางกรุง ม.7 ต.น้ำโดรี อ.น้ำป่า จ.อุตรดิตถ์	663726	1949253	1		อบต.น้ำโดรี	1	อบต.น้ำโดรี(2)	2	1	2541																					กลับเป็น 1 ครั้งคราว	2
16	บ้านนาขวาง ม.3 ต.บ้านฝ้าย อ.น้ำป่า จ.อุตรดิตถ์	681497	1962010	1		อบต.บ้านฝ้าย	1	อบต.บ้านฝ้าย(1)	1	2	2548																						
17	บ้านม่วง ม.4 ต.บ้านฝ้าย อ.น้ำป่า จ.อุตรดิตถ์	685779	1964842	1		อบต.บ้านฝ้าย	1	อบต.บ้านฝ้าย(1)	1	3	2547																						
18	บ้านหนองแหว ม. 6 ต.บ้านฝ้าย อ.น้ำป่า จ.อุตรดิตถ์	685171	1967208	1		อบต.บ้านฝ้าย	1	อบต.บ้านฝ้าย(1)	1	1	2552																						
19	บ้านโคกทรายขาว ม.8 ต.บ้านฝ้าย อ.น้ำป่า จ.อุตรดิตถ์	682947	1968652	1		อบต.บ้านฝ้าย	1	อบต.บ้านฝ้าย(1)	1	2	2553																						
20	บ้านใหม่ ม.2 ต.บ้านฝ้าย อ.น้ำป่า จ.อุตรดิตถ์	681190	1961190	1		อบต.บ้านฝ้าย	1	อบต.บ้านฝ้าย(1)	1	2	2553																						
21	บ้านห้วยโป่ง ม.1 ต.ห้วยมุ่น อ.น้ำป่า จ.อุตรดิตถ์	699500	1965450	1		อบต.ห้วยมุ่น	1	อบต.ห้วยมุ่น(1.2)	1.2	1	2554																						
22	บ้านห้วยมุ่น ม.2 ต.ห้วยมุ่น อ.น้ำป่า จ.อุตรดิตถ์	702550	1969250	1		อบต.ห้วยมุ่น	1	อบต.ห้วยมุ่น(1.2)	1.2	1	2554																						
23	บ้านโป่งพาน ม.5 ต.ห้วยมุ่น อ.น้ำป่า จ.อุตรดิตถ์	709650	1978850	1		อบต.ห้วยมุ่น	1	อบต.ห้วยมุ่น(1.2)	1.2	1	2554																						
24	บ้านโคกใน ม.7 ต.บ้านโคก อ.บ้านโคก จ.อุตรดิตถ์	718741	1991430	1		ทต.บ้านโคก	1	ทต.บ้านโคก(8)	8	3	2553																						
25	บ้านห้วยยศ ม.4 ต.ม่วงเจ็ดต้น อ.บ้านโคก จ.อุตรดิตถ์	724461	2000995	1		อบต.ม่วงเจ็ดต้น	1	อบต.ม่วงเจ็ดต้น(3.8)	3.8	1.5	2552																					กลับเป็น 1 ครั้งคราว	3.8
26	บ้านห้วยคา ม. 9 ต.ในเมือง อ.พิชัย จ.อุตรดิตถ์	619210	1912967	1		ทต.ในเมือง	1	ทต.ในเมือง(5)	5	6	2543																					กลับเป็น 1 ครั้งคราว	5
27	69/2 ม.4 ต.ในเมือง อ.พิชัย จ.อุตรดิตถ์	617490	1912198	1		อบต.ในเมือง	1	อบต.ในเมือง(1)	1	0.35	2554																						
28	บ้านขอม ม.5 ต.พญาแมน อ.พิชัย จ.อุตรดิตถ์	608760	1897647	1		อบต.พญาแมน	1	อบต.พญาแมน(1.96)	1.96	3																						กลับเป็น 1 ครั้งคราว	1.96

ตารางที่ 3.4 รายละเอียดสถานที่กำจัดขยะมูลฝอย จ.อุตรดิตถ์ / สสท. 3

ที่	ที่อยู่	พิกัด (UTM)		ผู้ดำเนินการ			ผู้ทิ้งร่วม		ปริมาณขยะรวมที่เข้าระบบกำจัด (ตัน/วัน)	ขนาดพื้นที่ (ไร่)	ปีที่เริ่มดำเนินการ (พ.ศ.)	การกำจัด		ระบบการกำจัดขยะมูลฝอย														
		แกน X	แกน Y	อปท.	เอกชน	ระบุชื่อ	จำนวนอปท. (แห่ง)	รายชื่อ (ปริมาณขยะต่อวัน)				แบบถูกต้อง	แบบไม่ถูกต้อง	Sanitary/Engineer Landfill	ปริมาณขยะ (ตัน/วัน)	Control Dump	ปริมาณขยะ (ตัน/วัน)	Open Dump/Open Burn	ปริมาณขยะ (ตัน/วัน)	หมักปุ๋ย	ปริมาณขยะ (ตัน/วัน)	เตาเผา	บบบำบัดมลพิษอากาศ		ปริมาณขยะ (ตัน/วัน)	อื่นๆ	ระบุ	ปริมาณขยะ (ตัน/วัน)
																							มี	ไม่มี				
29	เขตพื้นที่ป่า 20 % ม.3 ถ.พากท่า-อุตรดิตถ์ ต.สองคอน อ.พากท่า จ.อุตรดิตถ์	697072	1990097	1		ทต.พากท่า	1	ทต.พากท่า(1)	1	1			1						1		1							
30	บ้านมากแก้ว ม.3 ต.บ้านเสียว อ.พากท่า จ.อุตรดิตถ์	694684	1981800	1		อบต.บ้านเสียว	1	อบต.บ้านเสียว(1)	1	1	2555	1				1	1											
31	บ้านมากล้ำ ม.2 ต.พากป่า อ.พากท่า จ.อุตรดิตถ์	7071057	1994309	1		อบต.พากท่า	1	อบต.พากท่า(1)	1	1	2549	1			1											กลบเป็น 1 ครั้งคราว	1	
32	บ้านดงต้นผึ้ง ม. 10 ต.พากท่า อ.พากท่า จ.อุตรดิตถ์	703450	1997495	1		อบต.พากท่า	1	อบต.พากท่า(1.5)	1.5	2	2549	1				1									กลบเป็น 1 ครั้งคราว	1.5		
33	บ้านสองคอน ม.3 ต.สองคอน อ.พากท่า จ.อุตรดิตถ์	697128	1990137	1		อบต.สองคอน	1	อบต.สองคอน(1.5)	1.5	7	2548	1				1	1.5											
34	บ้านข้าวบอน ม.4 ต.สองห้อง อ.พากท่า จ.อุตรดิตถ์	690114	1997733	1		อบต.สองห้อง	1	อบต.สองห้อง(2)	2	2	2544	1				1	2											
35	ม.8 ต.ชัยจุมพล อ.ลับแล จ.อุตรดิตถ์	608177	1949321	1		ทต.ทุ่งยั้ง	1	ทต.ทุ่งยั้ง(5)	5	22	2542	1													กลบเป็น 1 ครั้งคราว	5		
36	บ้านหัวค่อม ม.10 ต.ทุ่งยั้ง อ.ลับแล จ.อุตรดิตถ์	607383	1942574	1		ทต.พระเสด็จ	1	ทต.พระเสด็จ (1)	1	8	2556	1				1									กลบเป็น 1 ครั้งคราว	1		
37	บ้านมอนปู่แจ้ ม.5 ต.ชัยจุมพล อ.ลับแล จ.อุตรดิตถ์	605436	1948953	1		อบต.ชัยจุมพล	1	อบต.ชัยจุมพล(4.5)	4.5	119	2550	1				1	5											

ตารางที่ 4.1 รายละเอียดสถานที่กำจัดขยะมูลฝอย จ.นครสวรรค์ / สสท. 4

ที่	ที่อยู่		พิกัด (UTM)		ผู้ดำเนินการ			ผู้ทิ้งขั้วม		ปริมาณขยะรวมที่เข้าระบบกำจัด (ตัน/วัน)	ขนาดพื้นที่ (ไร่)	ปีที่เริ่มดำเนินการ (พ.ศ)	การจัด		ระบบการจัดขยะมูลฝอย																											
			แกน X	แกน Y	อปท.	เอกชน	ระบุชื่อ	จำนวนอปท. (แห่ง)	รายชื่อ (ปริมาณขยะตันต่อวัน)				แบบถูกต้อง	แบบไม่ถูกต้อง	Sanitary/Engineer Landfill	ปริมาณขยะ (ตัน/วัน)	Control Dump	ปริมาณขยะ (ตัน/วัน)	Open Dump/Open Burn	ปริมาณขยะ (ตัน/วัน)	หมักปุ๋ย	ปริมาณขยะ (ตัน/วัน)	เตาเผา	บบบำบัดมลพิษอากาศ		ปริมาณขยะ (ตัน/วัน)	อื่นๆ	ระบุ	ปริมาณขยะ (ตัน/วัน)													
																					มี	ไม่มี																				
19	บ้านเขาก็ก斤 หมู่ที่ 6 ต.ชุมตาบง อ.ชุมตาบง จ.นครสวรรค์		558130	1727426	1		อบต.ชุมตาบง	1	อบต.ชุมตาบง					1																												
20	บ้านหนองสองห้อง ม.7 ต.ห้วยถนน อ.ท่าตะโก จ.นครสวรรค์		0655627	1718810	1		เทศบาลตำบลท่าตะโก	5	เทศบาลตำบลท่าตะโก					1					74																							
									อบต.คอบคา																																	
									เทศบาลตำบลคากฟ้า																																	
									เทศบาลตำบลอุทัยธานี																																	
21	บ้านหนองยอ ม.7 ต.ห้วย อ.ตาคลี จ.นครสวรรค์		635249	1692515	1		เทศบาลเมืองตาคลี	5	เทศบาลเมืองตาคลี					1					25																							
									เทศบาลตำบลซ่งเค																																	
									อบต.ตาคลี																																	
									อบต.หนองหม้อ																																	
									อบต.ห้วยหวาย																																	
22	ม.9 ต.จันเสน อ.ตาคลี จ.นครสวรรค์		60232	80192	1		อบต.จันเสน	1	อบต.จันเสน					1																												
23	ม.13 ต.พนมรอก อ.ท่าตะโก จ.นครสวรรค์		0655622	1736373	1		อบต.พนมรอก	1	อบต.พนมรอก					1					0.5																							
24	บ้านหนองโพเหนือ ม.11 ต.หนองโพ อ.ตาคลี จ.นครสวรรค์		635433	1700748	1		อบต.หนองโพ	1	อบต.หนองโพ					1					2																							
25	ม.8 ต.ท่าไม้ อ.พยุหะคีรี จ.นครสวรรค์		47PO6243 74	1704818	1		เทศบาลตำบลท่าไม้ อ.พยุหะคีรี จ.นครสวรรค์	1	เทศบาลตำบลท่าไม้ อ.พยุหะคีรี จ.นครสวรรค์					1					5																							
26	บ้านการะพุ่มหิน หมู่ 6 ต.บางแก้ว อ.บรรพตพิสัย จ.นครสวรรค์		589405	1763623	1		อบต.บางแก้ว	1	อบต.บางแก้ว					1					2																							
27	บ้านเนินน้อยทอง ม.3 ต.พยุหะ อ.พยุหะคีรี จ.นครสวรรค์		47PO6252 27	1706685	1		เทศบาลตำบลพยุหะ	3	เทศบาลตำบลพยุหะ					1					4.4																							
									อบต.เนินมะกอก																																	
									อบต.พยุหะ																																	
28	ม.3 ต.นิคมเขาบ่อแก้ว อ.พยุหะคีรี จ.นครสวรรค์		47PO6329 98	1710408	1		อบต.นิคมเขาบ่อแก้ว	1	อบต.นิคมเขาบ่อแก้ว					1					1																							
29	ม.8 ต.เขาทอง อ.พยุหะคีรี จ.นครสวรรค์		47PO6284 33	1719278	1		อบต.เขาทอง	1	อบต.เขาทอง										1																							
30	บ้านลิบโลก หมู่ที่ 12 ต.สระทะเล อ.พยุหะคีรี จ.นครสวรรค์		47PO6286 95	1717437	1		อบต.สระทะเล	1	อบต.สระทะเล					1					8																							
31	บริเวณเขาพุทธรักษา หมู่ 7 ต.มาบแก อ.ลาดยาว จ.นครสวรรค์		578805	1735917	1		เทศบาลตำบลลาดยาว	3	เทศบาลตำบลลาดยาว					1					10																							
									อบต.มาบแก																																	
									อบต.ลาดยาว																																	
32	บ้านเกาะพี้ หมู่ 2 ต.วังน้ำ อ.ลาดยาว จ.นครสวรรค์		592117	1730195	1		อบต.วังน้ำ	1	อบต.วังน้ำ										0.3																							
33	บ้านคองทอง หมู่ 3 ต.วังน้ำ อ.ลาดยาว จ.นครสวรรค์		586379	1734281	1		อบต.วังน้ำ	1	อบต.วังน้ำ					1					0.6																							
34	บ้านสวนขวัญ หมู่ 1 ต.สระแก้ว อ.ลาดยาว จ.นครสวรรค์		588139	1746112	1		อบต.สระแก้ว	1	อบต.สระแก้ว					1					0.5																							
35	ม.12 ต.หนองกลับ อ.หนองบัว จ.นครสวรรค์		47PO6746 65	1756102	1		เทศบาลตำบลหนองบัว	1	เทศบาลตำบลหนองบัว					1					6.2																							
									อบต.หนองกลับ																																	

34

70

366.5

753.2

84018

4

29

0

291

0

0

0

0

127.5

0

0

0

0

0

0

0

0

0

0

0

ตารางที่ 4.2 รายละเอียดสถานที่กำจัดขยะมูลฝอย จ.ตาก / สสจ. 4

ที่	ที่อยู่		ผู้ดำเนินการ			ผู้เข้าร่วม		ปริมาณ ขยะรวมที่ เข้าระบบ กำจัด (ตัน/วัน)	ขนาดพื้นที่ (ไร่)	ปีที่เริ่ม ดำเนินการ (พ.ศ)	การกำจัด		ระบบการกำจัดขยะมูลฝอย																
			พิกัด (UTM)		อปท.	เอกชน	ระบุชื่อ				จำนวน อปท. (แห่ง)	รายชื่อ (ปริมาณขยะต้นต่อวัน)	แบบถูกต้อง	แบบไม่ถูกต้อง	Sanitary/Engineer Landfill	ปริมาณขยะ (ตัน/วัน)	Control Dump	ปริมาณขยะ (ตัน/วัน)	Open Dump/Open Burn	ปริมาณขยะ (ตัน/วัน)	หมักปุ๋ย	ปริมาณขยะ (ตัน/วัน)	เตาเผา	บบบำบัดมลพิษอากาศ		ปริมาณขยะ (ตัน/วัน)	อื่นๆ	ระบุ	ปริมาณขยะ (ตัน/วัน)
			แกน X	แกน Y																				ฝ	ไม่มี				
			37	0	0	44	0	246.61	419.75	71297	0	35	0	0	0	0	36	240.61	0	0	2	1	1	6	0	0			

ตารางที่ 5.2 รายละเอียดสถานที่กำจัดขยะมูลฝอย จ.สุพรรณบุรี / สสจ. 5

ที่	สถานที่กำจัดขยะมูลฝอย		ผู้ดำเนินการ		ผู้ทิ้งรวม		ปริมาณขยะรวมที่ เข้าระบบกำจัด (ตัน/วัน)	ขนาดพื้นที่ (ไร่)	ปีที่เริ่ม ดำเนินการ (พ.ศ)	ระบบการกำจัดขยะมูลฝอย																			
	ที่อยู่	พิกัด (UTM)		อปท.	เลขชอ.	ระบุชื่อ				จำนวน อปท. (แห่ง)	รายชื่อ (ปริมาณขยะต้นต่อวัน)	แบบถูกต้อง	แบบไม่ถูกต้อง	Sanitary/Engineer Landfill	ปริมาณขยะ (ตัน/วัน)	Control Dump	ปริมาณขยะ (ตัน/วัน)	Open Dump/Open Bum	ปริมาณขยะ (ตัน/วัน)	หมักปุ๋ย	ปริมาณขยะ (ตัน/วัน)	เตาเผา	บบบำบัดมลพิษอากาศ		ปริมาณขยะ (ตัน/วัน)	อื่นๆ	ระบุ	ปริมาณขยะ (ตัน/วัน)	
		แกน X	แกน Y																				มี	ไม่มี					
1	ม.3 ต.บ้านโพธิ์ อ.เมือง จ.สุพรรณบุรี	0616370	1606057	1		ทม.สุพรรณบุรี	10	ทต.ท่าระหัด ทต.บ้านแหลม ทต.ต้นคราม ทต.ตะค่า อบต.พิหารแดง อบต.ดอนมะสังข์ อบต.สนามชัย อบต.โคกโคเต่า อบต.บาง ใหญ่ อบต.บ้านโพธิ์	55	153	2539	1			55			1											
2	ม.4 ต.ศรีประจันต์ อ.ศรีประจันต์ จ.สุพรรณบุรี	0627899	1616884		1	บริษัทเจษฎารวการกิจรุ่งเรือง		ทต.ปลายนา ทต.สามชุก ทต.วังยาง อบต. มดแดง อบต.ดอนปู	40	52	2554	1																40	
3	ต.บางปลาม้า อ.บางปลาม้า จ.สุพรรณบุรี	0621790	1592511			ทต.บางปลาม้า	0		3	5		1						1	3									3	
4	ม.5 ต.นางบวช อ.เดิมบางนางบวช จ.สุพรรณบุรี	0620196	1640442	1		ทต.นางบวช	0		2	3.5	2554	1						1	10									10	
5		0608064	1603740			ทต.ท่าเสด็จ	0		4			1																	
6	ม.6 ต.เขาพระ อ.เดิมบางนางบวช จ.สุพรรณบุรี	0615126	1643774	1		ทต.เขาพระ	0		12	14		1								12								12	
7	ม.5 ต.หนองหญ้าไซ อ.หนองหญ้าไซ จ.สุพรรณบุรี	0598347	1633208	1		ทต.หนองหญ้าไซ	0		3	5	2542	1																	
8	ต.ดอนคา อ.อุ้มทอง จ.สุพรรณบุรี	0591646	1595776			อบต.ดอนคา			3	25	2550	1						1	3									3	
9	ต.สระกระโจม อ.ดอนเจดีย์ จ.สุพรรณบุรี	0595412	1611656	1		ทต.สระกระโจม	0		2	3		1						1	2									2	
10	ม.6 ต.ดอนเจดีย์ อ.ดอนเจดีย์ จ.สุพรรณบุรี	0605887	1618949	1		ทต.ดอนเจดีย์	0		8	4	2541	1						1	8									8	
11	ม.5 ต.อุ้มทอง อ.อุ้มทอง จ.สุพรรณบุรี	0592980	1590885	1		ทต.ท้าวอุ้มทอง	1	ทต.อุ้มทอง	40	15		1						1	25									25	
12	ม.2 ต.ไผ่กองดิน อ.บางปลาม้า จ.สุพรรณบุรี	0633613	1587263			ทต.ไผ่กองดิน			1			1																	
13	ต.โคกคราม อ.บางปลาม้า จ.สุพรรณบุรี	0624810	1591515			ทต.โคกคราม			2	2		1																	
14	ต.ด่านช้าง อ.ด่านช้าง จ.สุพรรณบุรี	0575531	1642868			ทต.ด่านช้าง			15	8		1																	
15	ต.โพธิ์พระยา อ.เมือง จ.สุพรรณบุรี	0617773	1609878	1		ทต.โพธิ์พระยา	0		12	6		1						1	12									12	
16	ม.3 ต.สระยายโสม อ.อุ้มทอง จ.สุพรรณบุรี	0595958	1609878	1		ทต.สระยายโสม	0		6	20	2520	1						1	6									6	
17	ม.1 ต.บ่อกรุ อ.เดิมบางนางบวช จ.สุพรรณบุรี	0595156	1643914	1		ทต.บ่อกรุ	0		3	14	2548	1						1	3									3	
18	ต.สองพี่น้อง อ.สองพี่น้อง จ.สุพรรณบุรี	0609473	1574516			ทต.สองพี่น้อง			15	5	2552	1																	
19	ต.ทุ่งคอก อ.สองพี่น้อง จ.สุพรรณบุรี	0602195	1567712	1		ทต.ทุ่งคอก	0		2	2		1						1	2									2	
20	ม.4 ต.จระเข้มสามพัน อ.อุ้มทอง จ.สุพรรณบุรี	0590023	1584720	1		ทต.จระเข้มสามพัน	3	อบต.บางงาม อบต.สวนแดง ทต.สวนแดง	10	6	2552	1						1	2										
21	ต.จระเข้มสามพัน อ.อุ้มทอง จ.สุพรรณบุรี (ทต.บ้านแหลมพัฒนา)				1	นายสมิทร จงสมจิตต์			1.8	7	2545	1																	
22	ม.3 ต.หนองกระทุ่ม อ.เดิมบางนางบวช จ.สุพรรณบุรี	0590087	1644681	1		ทต.หนองกระทุ่ม	0		2	5	2554	1						1	2									2	
						ทต.ศรีประจันต์						1																	
						อบต.ป่าสะแก						1						1											
						อบต.ดอนกำยาน						1		1															
22	รวม			13	2		14		241.8	354.5		4	21	1	0	1	56	13	90	0	0	1	0	0	0	0	0	0	128

ตารางที่ 5.4 รายละเอียดสถานที่กำจัดขยะมูลฝอย จ.สมุทรสาคร / สสจ. 5

ที่	สถานที่กำจัดขยะมูลฝอย			ผู้ดำเนินการ			ผู้ทิ้งร่วม		ปริมาณขยะ (ตัน/วัน)	ขนาดพื้นที่ (ไร่)	ปีที่เริ่มดำเนินการ (พ.ศ.)	ระบบการกำจัดขยะมูลฝอย																
	ที่อยู่	พิกัด (UTM)		อปท.	เลขจน	ระบุชื่อ	จำนวนอปท. (แห่ง)	รายชื่อ (ปริมาณขยะตันต่อวัน)				แบบถูกต้อง	แบบไม่ถูกต้อง	Sanitary/Engineer Landfill	ปริมาณขยะ (ตัน/วัน)	Control Dump	ปริมาณขยะ (ตัน/วัน)	Open Dump/Open Bum	ปริมาณขยะ (ตัน/วัน)	หมักปุ๋ย	ปริมาณขยะ (ตัน/วัน)	เตาเผา	บบำบัดมลพิษอากาศ		ปริมาณขยะ (ตัน/วัน)	อื่นๆ	ระบุ	ปริมาณขยะ (ตัน/วัน)
		แกน X	แกน Y																				มี	ไม่มี				
1	เลขที่ 6 หมู่ที่ 5 ต.นาดี อ.เมือง จ.สมุทรสาคร	639668	2E+06	1	หจก.สมนึก สุรกิจ	11	ทต.ท่าจีน (110) ทต.บางปลา อบต.ท่าทราย อบต.บางกระเจ้า อบต.บางโทรัด อบต.พันท้ายนร สิงห์ อบต.นาโคก อบต.กาหลง (6) อบต.บ้านเกาะ อบต.บ้านบ่อ ทม.กระทุ่มแบน (15.72)	160	105	2535		1			1	160											160	
2	เลขที่ 110 หมู่ที่ 4 ต.แควราย อ.กระทุ่มแบน จ.สมุทรสาคร	642305	2E+06	1	บริษัท ปลายิว จำกัด	6	อบต.โคกขาม (16) อบต.แควราย (12) อบต.คอก กระบือ (20) อบต.คลองมะเดื่อ (32)อบต.ท่าเสา (9) ทต.นาดี ทต.บางหญ้าแพรก	160	30	2554		1			1	160											160	
3	เลขที่ 20/2 หมู่ที่ 7 ต.คลองมะเดื่อ อ.กระทุ่มแบน จ.สมุทรสาคร	641633	2E+06	1	นายเกษม โพประพันธ์	2	ทต.สวนหลวง อบต.ท่าไม้ (15)	54	400	2552	1	1			1	54											54	
4	ต.คอกกระบือ อ.เมือง จ.สมุทรสาคร	13.624	100.34	1	บ.สุวรรณนาคาม (ปิดกิจการชั่วคราว)	1	อบต.คอกกระบือ								1													
5	47/89 หนองหญ้าแพรก อ.เมือง ส.สมุทรสาคร			1	บ.ศรพระ	1	อบต.โคกขาม (2)		10	2553																		
6	5 ม.2 ต.โคกขาม อ.เมือง จ.สมุทรสาคร			1	บ.ลินสาคร	1	อบต.โคกขาม (2)		30	2555																		
7	5 ต.บางยาง อ.กระทุ่มแบน จ.สมุทรสาคร			1	อบต.บางยาง	0	อบต.บางยาง (3.27)	3.27			1				1	0.25												
8	ต.บ้านแพ้ว อ.บ้านแพ้ว จ.สมุทรสาคร	13.617	100.1	1	กฤตมาวิจัย	1	ทต.หลักห้า (12.5) (อบต.หลักสาม (6) อบต.เจ็ดริ้ว (3.73)	22.23			1													3	คัดแยกและส่งไป 79	5.43		
9	อ.บ้านแพ้ว จ.สมุทรสาคร			1	ทต.บ้านแพ้ว (5)	0	ทต.บ้านแพ้ว (5)																				ปิดระบบแล้ว	
10	นครปฐม			1	ไม้ระບู	1	อบต.หลักสอง (2) (เกิด 4.13 เก็บไม้ครอบคลุม)	4.3			1			1	4.3													
11				1	ไม้ทราบ	1	อบต.บ้านแพ้ว (14)	14			1												1	ไม้ทราบ	14			
11				2	9	25		417.8	575		2	6	0	0	3	16.8	6	378.6	0	0	0	0	0	0	4	0	393.4	

ตารางที่ 6.2 รายละเอียดสถานที่กำจัดขยะมูลฝอย จ.สมุทรปราการ / สสก. 6

ที่	สถานที่กำจัดขยะมูลฝอย				ผู้ดำเนินการ	ผู้เข้าร่วม	ปริมาณขยะรวมที่เข้ารับกำจัด (ตัน/วัน)	ขนาดพื้นที่ (ไร่)	ปีที่เริ่มดำเนินการ (พ.ศ.)	ระบบการกำจัดขยะมูลฝอย																			
	ที่ตั้ง		พิกัด (UTM)							ระบุชื่อ	จำนวนอปท. (แห่ง)	รายชื่อ (ปริมาณขยะตันต่อวัน)	แบบถูกต้อง	แบบไม่ถูกต้อง	Sanitary/Engineer Landfill	ปริมาณขยะ (ตัน/วัน)	Control Dump	ปริมาณขยะ (ตัน/วัน)	Open Dump/Open Burn	ปริมาณขยะ (ตัน/วัน)	หมักปุ๋ย	ปริมาณขยะ (ตัน/วัน)	เตาเผา	ระบบบำบัดมลพิษอากาศ		ปริมาณขยะ (ตัน/วัน)	อื่นๆ	ระบุ	ปริมาณขยะ (ตัน/วัน)
			แกน X	แกน Y																				อปท.	เอกชน				
3	ซอยแพรกษา 8 อ.บางปู จ.สมุทรปราการ					เอกชน (ในพื้นที่ อบต.แพรกษา)																							

ตารางที่ 6.4 รายละเอียดสถานที่กำจัดขยะมูลฝอย ๑.พระนครศรีอยุธยา / สลท. 6

ที่	สถานที่กำจัดขยะมูลฝอย			ผู้ดำเนินการ		ผู้ทิ้งขยะ		ปริมาณขยะรวมทั้งเข้าระบบกำจัด (ตัน/วัน)	ขนาดพื้นที่ (ไร่)	ปีที่เริ่มดำเนินการ (พ.ศ.)	ระบบการกำจัดขยะมูลฝอย																			
	พิกัด (UTM)		อปท.	เอกชน	ระบุชื่อ	จำนวน (แห่ง)	รายชื่อ (ปริมาณขยะต่อวัน)				แบบถูกต้อง	แบบไม่ถูกต้อง	Sanitary/Engineer Landfill	ปริมาณขยะ (ตัน/วัน)	Control Dump	ปริมาณขยะ (ตัน/วัน)	Open Dump/Open Burn	ปริมาณขยะ (ตัน/วัน)	หมักปุ๋ย	ปริมาณขยะ (ตัน/วัน)	เตาเผา	ระบบบำบัดมลพิษอากาศ			อื่นๆ	ระบุ	ปริมาณขยะ (ตัน/วัน)			
	แกน X	แกน Y						ฝ	ไนส์	ปริมาณขยะ (ตัน/วัน)																				
	ที่อยู่	แกน X	แกน Y	อปท.	เอกชน	ระบุชื่อ	จำนวน (แห่ง)	รายชื่อ (ปริมาณขยะต่อวัน)	(ตัน/วัน)	(ไร่)	(พ.ศ.)	แบบถูกต้อง	แบบไม่ถูกต้อง	Sanitary/Engineer Landfill	ปริมาณขยะ (ตัน/วัน)	Control Dump	ปริมาณขยะ (ตัน/วัน)	Open Dump/Open Burn	ปริมาณขยะ (ตัน/วัน)	หมักปุ๋ย	ปริมาณขยะ (ตัน/วัน)	เตาเผา	ฝ	ไนส์	ปริมาณขยะ (ตัน/วัน)	อื่นๆ	ระบุ	ปริมาณขยะ (ตัน/วัน)		
							อบต.สวนพฤกษศาสตร์																							
							ทม.คลองหลวง																							
							อบต.คลองสี																							
							อบต.คลองห้า																							
							ทม.คูคต																							
							ทม.ลำสามแก้ว																							
							ทต.ระแหง																							
							ทต.คลองพระอุดม																							
							อบต.ระแหง																							
							อบต.คูบัวขวาง																							
							อบต.หน้าไม้																							
							ทต.บางเคย																							
							ทต.สามโคก																							
							อบต.กระแซง จ.ปทุมธานี																							
							อบต.บางโพธิ์เหนือ																							
							อบต.บางกระบือ																							
							อบต.คลองควาย																							
							อบต.ท้ายเกาะ																							
							อบต.เชียงรากใหญ่																							
							อบต.เชียงรากน้อย																							
							อบต.บ้านฉวี																							
							อบต.บ้านปทุม																							
							ทต.ธัญบุรี																							
19	บ่อขยะเอกชน ม.12 อูทัย อ.อูทัย	680346	1590752	✓	บ่อขยะเอกชน ม.12 อูทัย	12	ทม.อยุธยา	70	32.7188	2551	1		✓	70																
							อบต.อูทัย																							
							อบต.ธนู																							
							อบต.คานหาม																							
							อบต.บ้านช้าง																							
							อบต.ไม้ล้อม																							
							อบต.บางปะหัน																							
							อบต.บางเดื่อ																							
							อบต.บ้านเกาะ																							
							อบต.หันตรา																							
							อบต.คลองเจ็ด																							
							อบต.คลองหก																							
20	อบต.แม่ลา	669517	1599958	✓	อบต.แม่ลา	1	อบต.คลองสะแก	(2.0)	8	10.7188	2539	1		✓	8															
21	อบต.บ้านหีบ (วัดบ้านหีบ)	682533	1588117	✓	อบต.บ้านหีบ	0	-	3	0.0025	2553	1										✓		✓				3			
22	อบต.บ้านหีบ (วัดนางสี)	684440	1587274	✓	อบต.บ้านหีบ	0	-	3	0.0025	2553	1										✓		✓				3			
23	อบต.กุฎี (ม.7)	651745	1595126	✓	อบต.กุฎี	0	-	0.1	0.0025	2550	1										✓		✓				0.1			
24	อบต.กุฎี (ม.10)	651681	1594341	✓	อบต.กุฎี	0	-	0.1	0.0025	2550	1										✓		✓				0.1			
25	อบต.กุฎี (ม.12)	651205	1593737	✓	อบต.กุฎี	0	-	0.1	0.0025	2545	1										✓		✓				0.1			
26	อบต.พระแก้ว (ม.3)	680170	1597114	✓	อบต.พระแก้ว	0	-	1	0.0025	2545	1										✓		✓				1			
27	อบต.พระแก้ว (ม.4)	679692	1596854	✓	อบต.พระแก้ว	0	-	0.1	0.00063	2545	1										✓		✓				0.1			

ตารางที่ 7.1 รายละเอียดสถานที่กำจัดขยะมูลฝอย จ.สระบุรี / สสจ. 7

ร.ก.	สถานที่กำจัดขยะมูลฝอย			ผู้ดำเนินการ			ผู้ทิ้งร่วม		ปริมาณ ขยะรวมที่ เข้ารับ กำจัด (ตัน/วัน)	ขนาดพื้นที่ (ไร่)	ปีที่เริ่ม ดำเนินการ (พ.ศ.)	ระบบการกำจัดขยะมูลฝอย																										
	สถานที่กำจัดขยะมูลฝอย	พิกัด (UTM)										อปท.	เอกชน	ระบุชื่อ	จำนวน อปท. (แห่ง)	รายชื่อ	แบบแยกต้อง	แบบไม่ถูกต้อง	Sanitary/Engineer Landfill	ปริมาณขยะ (ตัน/วัน)	Control Dump	ปริมาณขยะ (ตัน/วัน)	Open Dump/Open Burn	ปริมาณขยะ (ตัน/วัน)	หมักปุ๋ย	ปริมาณขยะ (ตัน/วัน)	เผาเผา	บบบำบัดมลพิษอากาศ		ปริมาณขยะ (ตัน/วัน)	อื่นๆ	ระบุ	ปริมาณขยะ (ตัน/วัน)					
		แกน X	แกน Y	ฝุ่น	ไนโตรเจน																																	
1	บันไดดินแดง หมู่ 11 ต.พุด อ.เฉลิมพระเกียรติ จ. สระบุรี	709781.91	1622846.37	1		ทม.สระบุรี	4	ทม.สระบุรี	58	101	2546	1																										
								อบต.ท่าก้อ	2.48																													
								อบต.ห้วยบง	4																													
								อบต.พุดแดง	8																													
2	บ้านพุ่มหวาน หมู่ 5 ต.พระพุทธบาท อ.พระพุทธบาท จ.สระบุรี	690472.43	1629099.57	1		ทม.พระพุทธบาท	11	ทม.พระพุทธบาท	40	160	2538		1							1	40																	
								ทต.หนองโดน	4												1	4																
								อบต.บ้านกล้วย	3.2												1	3.2																
								อบต.บ้านยาง	3												1	3																
								ทต.หัวปลวก	0.5												1	0.5																
								อบต.เจริงราง	15												1	15																
								ทต.ต้นตาล-พระยาทศ	4												1	4																
								อบต.เขาวง	1												1	1																
								อบต.ห้วยป่าหวาย	6												1	6																
								อบต.ผึ่งจรวง	1												1	1																
								อบต.ดาวเรือง	5												1	5																
3	บ้านหนองสามหาง หมู่ 9 ต.หน้าพระลาน อ.เฉลิมพระเกียรติ จ.สระบุรี	701643.84	1623498.85	1		ทต.หน้าพระลาน	1	ทต.หน้าพระลาน	8	12	2521		1							1	8																	
4	บ้านหนองโนเหนือ หมู่ที่ 3 ต.หนองโน อ.เมือง จ.สระบุรี	701312.65	1603518.56	1		ทต.บึงกุ่ม	1	ทต.บึงกุ่ม	1	1.5	2539		1							1	1																	
5	บ้านหนองโนเหนือ หมู่ที่ 3 ต.หนองโน อ.เมือง จ.สระบุรี	701312.65	1603518.56	1		อบต.หนองโน	1	อบต.หนองโน	0.5	1.3	2555		1								1	0.5																
6	บ้านสะพานดิน หมู่ที่ 8 ต.บ้านหม้อ อ.บ้านหม้อ จ.สระบุรี	687196.49	1617829.99	1		อบต.เมืองขีดขิน	8	อบต.เมืองขีดขิน	6	40	2546	1															1	WTE	6									
								ทต.คอนนุด	6																			1	WTE	6								
								ทต.ตลาดน้อย	10																			1	WTE	10								
								อบต.หนองบัว	20																			1	WTE	20								
								ทต.สร้างโคก	6																			1	WTE	6								
								ทต.บางโหนด	8																			1	WTE	8								
								ทต.ท่าลาน	5																			1	WTE	5								
								ทต.บ้านหม้อ	1.8																			1	WTE	1.8								
7	บ้านเขมาะกอก หมู่ 5 ต.มิตรภาพ อ.ม่วงเหล็ก จ.สระบุรี	736078.35	1619996.63	1		ทต.ม่วงเหล็ก	1	ทต.ม่วงเหล็ก	8	20	2535		1								1	8																
8	บ้านหนองโคก หมู่ 8 ต.พุทรา อ.พระพุทธบาท จ.สระบุรี	687147.62	1624202.08	1		ทต.พุทรา	1	ทต.พุทรา	5	2	2539		1								1	5																
9	บ้านโคกเขือง หมู่ที่ 9 ต.ตาลเดี่ยว อ.แก่งคอย จ.สระบุรี	718365.24	1609829.59	1		อบต.ตาลเดี่ยว	1	อบต.ตาลเดี่ยว	6	50	2546		1								1	6																
10	บ้านชัยขาม หมู่ 4 ต.ชัยขาม อ.ม่วงเหล็ก จ.สระบุรี	743074.86	1647480.69	1		อบต.ชัยขาม	1	อบต.ชัยขาม	5.25	50	2540		1								1	5.25																
11	บ้านหนองดินแดง หมู่ที่ 11 ต.ลำพญากลาง อ.ม่วงเหล็ก จ.สระบุรี	753216.87	1648912.38	1		อบต.ลำพญากลาง	1	อบต.ลำพญากลาง	2	5	2542		1								1	2																
12	บ้านคำพรวน หมู่ 1 ต.คำพรวน อ.วังม่วง จ.สระบุรี	726420.29	1640738.36	1		ทต.วังม่วง	1	ทต.วังม่วง	2	10	2534		1								1	2																
13	บ้านหนองจรเข้ หมู่ 5 ต.หนองจรเข้ อ.หนองแค จ.สระบุรี	703466.79	1584296.59	1		ทต.หนองแค	2	ทต.หนองแค	14	18	2545	1			1	14																						
								อบต.หนองจรเข้	1																													
14	ถ.มิตรภาพแก่งคอย-ม่วงเหล็ก อ.แก่งคอย จ.สระบุรี	727711.63	1620426.11	1		บ.ทีพีโอ โพลีน	45	อบต.ม่วงเหล็ก	3	20	2553	1																	1	WTE	1.5							
								ทต.แสงจันทร์	1.5																				1	WTE	5							
								ทต.คำพรวน	5																				1	WTE	2							
								ทต.หนองหมู	2																				1	WTE	1							
								อบต.เจริญธรรม	1																				1	WTE	10							
								ทต.วิหารแดง	10																				1	WTE	4							
								อบต.หนองปลิง	4																				1	WTE	17							

ตารางที่ 7.1 รายละเอียดสถานที่กำจัดขยะมูลฝอย จ.สระบุรี / สสภ. 7

ร.บ.	สถานที่กำจัดขยะมูลฝอย		ผู้ดำเนินการ			ผู้เข้าร่วม		ปริมาณขยะรวมที่ เข้าระบบ กำจัด	ขนาดพื้นที่ (ไร่)	ปีที่เริ่ม ดำเนินการ	ระบบการกำจัดขยะมูลฝอย														
	พิกัด (UTM)										จำนวน อปท. (แห่ง)	รายชื่อ	แบบถูกต้อง	แบบไม่ถูกต้อง	Sanitary/Engineer Landfill	ปริมาณขยะ (ตัน/วัน)	Control Dump	ปริมาณขยะ (ตัน/วัน)	Open Dump/Open Burn	ปริมาณขยะ (ตัน/วัน)	หมักปุ๋ย	ปริมาณขยะ (ตัน/วัน)	เตาเผา	บบบำบัดมลพิษอากาศ	
	แกน X	แกน Y	อปท.	เอกชน	ระบุชื่อ	มี	ไม่มี																		
	สถานที่กำจัดขยะมูลฝอย					อบต.โลกแค้ม	17																1	WTE	1
						อบต.หนองจิก	1																1	WTE	4
						อบต.หนองนก	4																1	WTE	2
						ทต.คชสิทธิ์	2																1	WTE	8
						ทต.ไม้ด้า	8																1	WTE	7
						อบต.หนองไช้	7																1	WTE	1
						อบต.ห้วยชนัน	1																1	WTE	9
						ทต.หินกอง	9																1	WTE	6
						อบต.หนองปลาหมอ	6																1	WTE	3
						อบต.ห้วยทราย	3																1	WTE	5
						อบต.หนองกบ	5																1	WTE	1
						อบต.ไก่สำ	1																1	WTE	3
						ทต.หนองแขง	3																1	WTE	6
						อบต.คั้งชัน	6																1	WTE	1
						อบต.ม่วงงาม	1																1	WTE	3
						ทต.เมืองเก่า	3																1	WTE	3.5
						ทต.เสาไห้	3.5																1	WTE	6
						ทต.ช้างไทยงาม	6																1	WTE	0.5
						ทต.บ้านยาง	0.5																1	WTE	4
						ทต.สวนดอกไม้	4																1	WTE	15
						ทต.แก้งคอย	15																1	WTE	6
						อบต.สองคอน	6																1	WTE	1.17
						อบต.ท่าตูม	1.17																1	WTE	1
						อบต.ห้วยแห้ง	1																1	WTE	15
						ทต.ทับกวาง	15																1	WTE	8
						อบต.บ้านป่า	8																1	WTE	2
						อบต.เตาปูน	2																1	WTE	2.5
						อบต.มิตรภาพ	2.5																1	WTE	3.3
						อบต.หน้าพระลาน	3.3																1	WTE	3
						อบต.บ้านแก้ง	3																1	WTE	2
						อบต.เขาดินพัฒนา	2																1	WTE	3
						ทต.กุดนงเป็ล้า	3																1	WTE	7
						อบต.หนองยาว	7																1	WTE	3.5
						ทต.ตะกรุด	3.5																1	WTE	1.5
						อบต.โลกสว่าง	1.5																1	WTE	6
						อบต.หนองปลาไหล	6																1	WTE	10
						อบต.ปากข้าวสาร	10																52	WTE	270.27
							478.2					4	10	4	72.48	2	15	20	120.45						

ตารางที่ 9.4 รายละเอียดสถานที่กำจัดขยะมูลฝอย จ.นครพนม / สสภ. 9

ที่	สถานที่กำจัดขยะมูลฝอย		ผู้ดำเนินการ			ผู้ทิ้งร่วม		ปริมาณขยะรวมที่เข้าสู่ระบบกำจัด (ตัน/วัน)	ขนาดพื้นที่ (ไร่)	ปีที่เริ่มดำเนินการ	ระบบการกำจัดขยะมูลฝอย																															
	สถานที่กำจัดขยะมูลฝอย	พิกัด (UTM)		อปท.	เอกชน	ระบุชื่อ	จำนวนอปท. (แห่ง)				รายชื่อ	แบบถูกตั้ง	แบบไม่ถูกตั้ง	Sanitary/Engineer Landfill	ปริมาณขยะ (ตัน/วัน)	Control Dump	ปริมาณขยะ (ตัน/วัน)	Open Dump/Open Burn	ปริมาณขยะ (ตัน/วัน)	หมักปุ๋ย	ปริมาณขยะ (ตัน/วัน)	เผาเตา	ระบบบำบัดมลพิษอากาศ		ปริมาณขยะ (ตัน/วัน)	อื่นๆ	ระบุ	ปริมาณขยะ (ตัน/วัน)														
		แกน X	แกน Y									สี	ไนล์										ปริมาณขยะ (ตัน/วัน)																			
1	บ้านน้อยหัวบึง หมู่ 6 ต.ท่าอุเทน อ.ท่าอุเทน จ.นครพนม	16.1958	104.5124	√		ทต.ท่าอุเทน	0		5	26	2536			1																												
2	บ้านไชยบุรี หมู่ 3 ต.ไชยบุรี อ.ท่าอุเทน จ.นครพนม	15.6236	102.8072	√		อบต. ไชยบุรี	0		2	2	2546			1																												
3	สถานที่กำจัดขยะ หมู่ 1-หมู่ 11	16.1651	102.1542	√		อบต. พนม	0		-	3	2549			1																												
4	บ้านโปร่ง หมู่ 7 ถ.ชยางกูร ต.ฝั่งแดง อ.ธาตุพนม จ.นครพนม	16°53' 529.58"	104°41' 08.95"	√		ทต.ธาตุพนม	1		-	11	2525			1																												
5	บ้านครอบครัวหลาม หมู่ 7, 9 ต.น้ำก่ำ อ.ธาตุพนม จ.นครพนม	16.880934	104.72264	√		ทต.น้ำก่ำ	0		10	4	2548			1																												
6	บ้านหนองสะโน หมู่ 6 ต.ดอนนางหงส์ อ.ธาตุพนม จ.นครพนม	-	-	√		อบต. ดอนนางหงส์	0		1.2	2	2552			1																												
7	บ้านนามง ต.นาเลียง อ.นาแก จ.นครพนม	15.6426	102.9699	√		ทต. นาแก	9		10	71	2554	1			√																											
8	บ้านหมู่มั่น หมู่ 4 ถ.หม่อม-โนนอุดม ต.ดอนเตย อ.นาทม จ.นครพนม	15.627	100.1475	√		อบต. ดอนเตย	0		-	5	2549																															
9	หมู่ที่ 8 ถ.บ้านหนองชน ต.หนองชน อ.นาทม จ.นครพนม	-	-	√		อบต. หนองชน	0		0.5	50	2551			1																												
10	บ้านนาคู่ง หมู่ 3 ต.นาคู่งใหญ่ อ.นาหว้า จ.นครพนม	407380	1934704	√		อบต. นาคู่งใหญ่	0		1	1	2556			1																												
11	บ้านศาล หมู่ 8 ต.นาหว้า อ.นาหว้า จ.นครพนม	404134	1936212	√		อบต. นาหว้า	0		4	41	2550			1																												
12	บ้านนาฮี หมู่ 12 ต.เหล่าพัฒนา อ.นาหว้า จ.นครพนม	-	-	√		อบต. เหล่าพัฒนา	0		-	1.5	2546			1																												
13	บ้านท่าลาด หมู่ 14 ต.บ้านแพง อ.บ้านแพง จ.นครพนม	16.1589	102.3814	√		ทต. บ้านแพง	0		7	15	2547			1																												
14	บ้านนาจัวใต้ หมู่ 3 ต.นาจัว อ.บ้านแพง จ.นครพนม	1985630	414158	√		อบต. นาจัว	0		4	7	2552			1																												
15	บ้านหนองหมาแก้ว หมู่ 5 ต.หนองท่าใหญ่ อ.ปลาปาก จ.นครพนม	16.0785	102604	√		ทต. ปลาปาก	1		2	28.5	2540			1																												
16	ป่าช้าบ้านลิ้น หมู่ 3 ต.โคกสว่าง อ.ปลาปาก จ.นครพนม	16.0787	101.0784	√		อบต. โคกสว่าง	0		1	1	2555			1																												
17	หมู่ 1 ต.โคกสูง อ.ปลาปาก จ.นครพนม	16.0854	102.9696	√		อบต. โคกสูง	0		0.1	1	2540			1																												
18	บ้านโพนทอง หมู่ 14 ต.โพนสวรรค์ อ.โพนสวรรค์ จ.นครพนม	15.6449	101.5124	√		ทต. โพนสวรรค์	1		6	25	2542																															
19	หนองบัวพัน หมู่ 8 ต.นาทม อ.โพนสวรรค์ จ.นครพนม	441448	1936636	√		อบต. นาทม	0		1	3	2548			1																												
20	บ้านเม็ด หมู่ 3 ต.โพนบก อ.โพนสวรรค์ จ.นครพนม	104.513327"	17.454423"	√		อบต. โพนบก	0		1	25	2550			1																												
21	บ้านสุขเกษม ต.โพธิ์ตาก อ.เมือง จ.นครพนม	468396.9	1915240.96	√		ทต. นครพนม	8		50	77	2541																															
22	บ้านกุรุคุ ม.6 ต.กุรุคุ อ.เมือง จ.นครพนม	-	-	√		อบต. กุรุคุ	0		4	-	-			1																												
23	หมู่ 11 ต.ดงขวาง อ.เมือง จ.นครพนม	-	-	√		อบต. ดงขวาง	0		1	1	2548			1																												
24	บ้านโคกหินแฮ่ หมู่ 3 ต.โคกหินแฮ่ อ.เรณูนคร จ.นครพนม	16.0882	99.71024	√		ทต.เรณูนคร	1		1.5	11	2546																															
25	85 หมู่ 6 ต.ท่าลาด อ.เรณูนคร จ.นครพนม	393552	1879826	√		อบต. ท่าลาด	0		0.05	-	2552			1																												
26	หมู่ที่ 1 ต.ยอดเขา อ.วังยาง จ.นครพนม	16.1045	102.5248	√		อบต. ยอดเขา	0		0.2	10	2545			1																												
27	บ้านปากฮอน หมู่ 7 ถ.ศรีสงคราม-ท่าดอกแก้ว ต.ศรีสงคราม อ.ศรีสงคราม จ.นครพนม	422448	1949265	√		ทต. ศรีสงคราม	0		3.5	60	2538	1			√																											
28	บ้านชำ หมู่ 1 ถ.บ้านชำ-ปากยาม ต.บ้านชำ อ.ศรีสงคราม	407469	1953171	√		ทต. บ้านชำ	0			3	2554			1																												
29	บ้านดอนสนอ หมู่ 1, 2, 3, 4, 5 ต.ท่าบ่อสงคราม อ.ศรีสงคราม จ.นครพนม	16.1825	102.5998	√		อบต. ท่าบ่อสงคราม	0		-	3	2550																															
30	บ้านนาโพธิ์ หมู่ 9 ต.โพนสว่าง อ.ศรีสงคราม จ.นครพนม	-	-	√		อบต. โพนสว่าง	0		6	-	-			1																												
31	บ้านปฏิรูป หมู่ 5 ต.ศรีสงคราม อ.ศรีสงคราม จ.นครพนม	949485	424386	√		อบต. ศรีสงคราม	0		1	1	2556			1																												
32	บ้านสามผง หมู่ 10 ต.สามผง อ.ศรีสงคราม จ.นครพนม	16.0782	101.0784	√		อบต. สามผง	0		2	19	2543			1																												

ตารางที่ 9.5 รายละเอียดสถานที่กำจัดขยะมูลฝอย จ.สกลนคร / สสท. 9

ที่	สถานที่กำจัดขยะมูลฝอย		ผู้ดำเนินการ		ผู้ทิ้งขยะ		ปริมาณขยะรวมที่เข้ารับกำจัด (ตัน/วัน)	ขนาดพื้นที่ (ไร่)	ปีที่เริ่มดำเนินการ (พ.ศ)	ระบบการกำจัดขยะมูลฝอย																		
	สถานที่กำจัดขยะมูลฝอย	พิกัด (UTM)		อปท.	เลขที่ระบุชื่อ	จำนวนอปท. (แห่ง)				รายชื่อ (ตัน/วัน)	แบบถูกตั้ง	แบบไม่ถูกตั้ง	Sanitary/Engineer Landfill	ปริมาณขยะ (ตัน/วัน)	Control Dump	ปริมาณขยะ (ตัน/วัน)	Open Dump/Open Burn	ปริมาณขยะ (ตัน/วัน)	หมักปุ๋ย	ปริมาณขยะ (ตัน/วัน)	เตาเผา	ระบบบำบัดมลพิษอากาศ		ปริมาณขยะ (ตัน/วัน)	อื่นๆ	ระบุ	ปริมาณขยะ (ตัน/วัน)	
		แกน X	แกน Y																			มี	ไม่มี					
1	ชุมชนที่ 7 บ้านกุศบาก หมู่ 1 ต.กุศบาก อ.กุศบาก จ.สกลนคร	15.586867	104.99684	✓	เทศบาลตำบลกุศบาก	0		0.92	4.2	2522				✓														
2	บ้านวังเงิน หมู่ 8 ต.คำคาก้า อ.คำคาก้า จ.สกลนคร	17.904344	103.75453	✓	อบต.คำคาก้า	0		1	17	2545				✓														
3	บ้านผาคัด หมู่ 13 ตำบลคำคาก้า	15.58967	102.84762	✓	เทศบาลคำคาก้า	0			19	2540				✓														
4	ต.เจริญศิลป์ อ.เจริญศิลป์ จ.สกลนคร	17.557669	103.53976	✓	เทศบาลตำบลเจริญศิลป์	0		3	6	2537				✓														
5	บ้านหันสมัย หมู่ 4 ต.หนองปลิง อ.นิคมบ้านจวน จ.สกลนคร	16.22814	102.88385	✓	อบต.หนองปลิง	0		4	32	2541				✓														
6	บ้านอ่างท้อไร่ หมู่ 10 ต.ม่วง อ.บ้านม่วง จ.สกลนคร	15.595845	101.05347	✓	เทศบาลตำบลบ้านม่วง	0		-	22	2550				✓														
7	บ้านประจักษ์ หมู่ 6 ต.หัวขัว อ.บ้านม่วง จ.สกลนคร	15.569652	101.97267	✓	เทศบาลตำบลหัวขัว	0		0.66	10	2550				✓														
8	บ้านบัวใหญ่ หมู่ 3 ต.สว่าง อ.พรรณานิคม จ.สกลนคร	16.303723	104.93325	✓	เทศบาลตำบลบัวใหญ่ *	0		2	4	2543				✓														
9	บ้าน หลีกเจ็ด หมู่ 7 ต.บะสี อ.พรรณานิคม จ.สกลนคร	16.125803	102.46197	✓	อบต.บะสี	0		-	9	2541				✓														
10	หมู่ที่ 15 ถ.นาหัวบ่อ-โพนเรือ ต.นาหัวบ่อ อ.พรรณานิคม จ.สกลนคร			✓	อบต.นาหัวบ่อ	0								✓														
11	บ้านฝั่งแดง หมู่ 8 ต.ไฮ้อย อ.พังโคน จ.สกลนคร	362790	1923471	✓	ทต. พังโคน	7		15	49-3-59	2552	1		✓															
12	บ้านอ่าง หมู่ 8 ตำบลม่วงไข่ อ.พังโคน จ.สกลนคร			✓	อบต.ม่วงไข่	0			20					✓														
13	บ้านเทพมิตร หมู่ 7 ตำบลนาแก้ว อ.โพนนาแก้ว จ.สกลนคร	15.60489	104.00182	✓	เทศบาลตำบลนาแก้ว	1			72	2543																		
14	บ้านนาจาน หมู่ 9 . 4 ต.บ้านโพน อ.โพนนาแก้ว จ.สกลนคร	16.139835	104.36805	✓	อบต.บ้านโพน	0		-	1	2553																		
15	บ้านคำผักแพรว หมู่ 9 อ.สกล-นาแก ต.โนนหอม อ.เมือง จ.สกลนคร	15.59846	100.6891	✓	เทศบาลนครสกลนคร	8		48	162	2542	1		✓															
16	331 หมู่ 2 ต.ขมิ้น อ.เมืองสกลนคร จ.สกลนคร	15.604367	102.78804	✓	เทศบาลตำบลจระเข้	1	อบต. ขมิ้น		32	2540				✓														
17	บ้านโคกแก้ว หมู่ 6 ต.นาแก้ว อ.เมืองสกลนคร จ.สกลนคร	417941	1911970	✓	เทศบาลตำบลท่าแร่ (กำลังก่อสร้าง)	0		22	72	2554				✓														
18	หมู่ 4 ต.วานรนิวาส อ.วานรนิวาส จ.สกลนคร	17.627581	103.75791	✓	เทศบาลตำบลวานรนิวาส	1		6	7	2537				✓														
19	หมู่ 2 ต.ธาตุ อ.วานรนิวาส จ.สกลนคร	16.22814	102.88385	✓	อบต.ธาตุ	0		5	33	2555				✓														
20	บ้านพัฒนา หมู่ 2 ต.ภูเรือคำ อ.วานรนิวาส จ.สกลนคร	15.609398	103.78237	✓	อบต.ภูเรือคำ	0		3	10	2549				✓														
21	บ้านภูณะ หมู่ 11 ต.วาริชภูมิ อ.วาริชภูมิ จ.สกลนคร	355724	1909550	✓	เทศบาลตำบลวาริชภูมิ	0		-	5	2541				✓														
22	หมู่ 9 ต.หนองลาด อ.วาริชภูมิ จ.สกลนคร	5005	1400	✓	เทศบาลตำบลหนองลาด	0		3	4	2554				✓														
23	บ้านโนนสาขาร้อย หมู่ที่ 2 ต.ม่วง อ.สว่างแดนดิน จ.สกลนคร			✓	เทศบาลตำบลคอนเชียง	0		1.72	7	2530				✓														
24	บ้านโคกเจริญ หมู่ 10 ต.สว่าง-เจริญศิลป์ ต.บ้านดอน อ.สว่างแดนดิน จ.สกลนคร	-	-	✓	เทศบาลตำบลสว่างแดนดิน	1		13	32	2542				✓														
25	บ้านบงใต้ หมู่ 2 ต.บงใต้ อ.สว่างแดนดิน จ.สกลนคร	319628	1926838	✓	เทศบาลตำบลบงใต้	0		4	27	2552				✓														
26	บ้านหนองหวง หมู่ 1 ต.หนองหวง อ.สว่างแดนดิน จ.สกลนคร	259000	246000	✓	เทศบาลตำบลหนองหวง	0		1/2	2	2547				✓														
27	บ้านพัฒนา หมู่ 10 ต.บงเหนือ อ.สว่างแดนดิน จ.สกลนคร	15.619837	104.15702	✓	อบต.บงเหนือ	0		6	10	2554				✓														
28	บ้านนาเมือง หมู่ 8 ต.อากาศ อ.อากาศอำนวย จ.สกลนคร	17.576469	104.01793	✓	เทศบาลตำบลอากาศอำนวย	1		10	15	2542				✓														
29	บ้านกลาง หมู่ 4 ต.อากาศอำนวย จ.สกลนคร	16.214062	103.99589	✓	เทศบาลตำบลเงินพาง				15					✓														
30	บ้านโนนจำปา หมู่ 10 ต.สามัคคีพัฒนา อ.อากาศอำนวย จ.สกลนคร	16.206372	100.8801	✓	เทศบาลตำบลสามัคคีพัฒนา	0		4	1	2550				✓														
31	บ้านท่าก้อน หมู่ 1 ต.ท่าก้อน อ.อากาศอำนวย จ.สกลนคร	17.46168	103.57604	✓	ท่าก้อน	0		3	4	2555				✓														
32	หมู่ที่ 1, 8 ต.นาฮี อ.อากาศอำนวย จ.สกลนคร			✓	นาฮี	0			0.25	2555				✓														

ตารางที่ 9.6 รายละเอียดสถานที่กำจัดขยะมูลฝอย จ.ปทุมธานี / สผ. 9

ที่	สถานที่กำจัดขยะมูลฝอย				ผู้ดำเนินการ	ผู้เข้าร่วม	ปริมาณขยะรวมที่เข้าระบบกำจัด (ตัน/วัน)	ขนาดพื้นที่ (ไร่)	ปีที่เริ่มดำเนินการ	ระบบการกำจัดขยะมูลฝอย																			
	พิกัด (UTM)		อปท.	เลขที่						ระบุชื่อ	จำนวนอปท. (แห่ง)	รายชื่อ	แบบถูกต้อง	แบบไม่ถูกต้อง	Sanitary/Engineer Landfill	ปริมาณขยะ (ตัน/วัน)	Control Dump	ปริมาณขยะ (ตัน/วัน)	Open Dump/Open Burn	ปริมาณขยะ (ตัน/วัน)	หมักปุ๋ย	ปริมาณขยะ (ตัน/วัน)	เตาเผา	ระบบบำบัดมลพิษอากาศ		ปริมาณขยะ (ตัน/วัน)	อื่นๆ	ระบุ	ปริมาณขยะ (ตัน/วัน)
	แกน X	แกน Y																						มี	ไม่มี				
1	ที่สาธารณชน หมู่ 9 ต.ท่าสะอาด อ.เขก จ.ปทุมธานี	371003	1983993	✓	ทต.ท่าสะอาด	0		4	15	2540				✓									4						
2	241 ม. 15 บ้านโคกพิทักษ์ ต.เขก อ.เขก จ.ปทุมธานี 38000			✓	ทต.ศรีพนา	8		5.26	33	2545	1		✓																
3	บ้านหนองบัวแดง หมู่ 6 ต.ท่ากแดง อ.เขก จ.ปทุมธานี	-	-	✓	อบต.ท่ากแดง	0		1.7	16	2548				✓															
4	บ้านดอนเสียด หมู่ 3 ต.บ้านดอง อ.เขก จ.ปทุมธานี	-	-	✓	อบต.บ้านดอง	0		2	4	2553				✓															
5	ต.คำแก้ว อ.โซ่พิสัย จ.ปทุมธานี	-	-	✓	ทต.โซ่พิสัย	0		4	-	-				✓															
6	บ้านแสงอรุณ หมู่ 7 ต.ศรีชมภู อ.โซ่พิสัย จ.ปทุมธานี	18.2645	103.4616	✓	อบต.ศรีชมภู	0		2.5	4	2550				✓															
7	บ้านแสงสว่าง หมู่ที่ 10 อ.ปทุมธานี - พังโคน ต.ปทุมธานี อ.เมือง จ.ปทุมธานี	-	-	✓	ทต.ปทุมธานี	1		15	32	2548	1																		
8	บ้านแสงสว่าง หมู่ที่ 10 ต.ปทุมธานี อ.เมือง จ.ปทุมธานี	18°19'10"	103°37'10"	✓	ทต.วิเศษชัยชาญ	0		5	13	2556	1			✓															
9	บ้านบุรพา หมู่ 7 ต.โนนสว่าง อ.เมืองปทุมธานี จ.ปทุมธานี	18.377296	103.498533	✓	ทต.โนนสว่าง *	0		2	10	2547				✓															
10	บ้านนาไร่ หมู่ 9 ต.หอคำ อ.เมืองปทุมธานี จ.ปทุมธานี	-	-	✓	ทต.หอคำ	0		1.5	-	-				✓															
11	บ้านห้วยเชื่อมใต้ หมู่ 2 ต.ชัยพร อ.เมืองปทุมธานี จ.ปทุมธานี	-	-	✓	อบต.นาสวรรค์	0		-	-	-				✓															
12	หมู่ 10 ต.ปทุมธานี อ.เมืองปทุมธานี จ.ปทุมธานี	-	-	✓	อบต.ปทุมธานี	1		-	32	2548				✓															
13	บ้านแสงสว่าง หมู่ที่ 10 อ.ปทุมธานี - พังโคน ต.ปทุมธานี อ.เมือง จ.ปทุมธานี	-	-	✓	อบต.โป่งเปือย	0		-	-	-				✓															
14	หมู่ 3 ต.โคกกว้าง อ.บุ่งคล้า จ.ปทุมธานี	397601.63	2013530.77	✓	อบต.โคกกว้าง	0		4	1	-				✓															
15	หมู่ 2 บ้านหนองเตนเหนือ ต.หนองเตน อ.บุ่งคล้า จ.ปทุมธานี	18.004	103.3638	✓	หนองเตน	0		1.2	2	-				✓															
16	บ้านวินโดน หมู่ที่ 8 ปากคาด-นากัง ตำบลนากัง อ.ปากคาด จ.ปทุมธานี	-	-	✓	เทศบาลตำบลปากคาด	5		6.5	27	2535				✓															
17	บ้านสร้างคำ-พุลผล ตำบลสิริชมภู อ.พรเจริญ จ.ปทุมธานี			✓	ทต.พรเจริญ	4		5.4	44	2542				✓															
18	บ้านศรีประมวล ม.11 ต.หนองหัวช้าง อ.พรเจริญ ปทุมธานี				อบต.หนองหัวช้าง	0		2	2	2548																			
19	หมู่ 2 ต.ศรีวิไล อ.ศรีวิไล จ.ปทุมธานี	-	-	✓	ทต.ศรีวิไล	0		5	4	-				✓															
20	หมู่ 2 ตำบลนาสะแบง อ.ศรีวิไล จ.ปทุมธานี	373382.38	2007032.09	✓	อบต.นาสะแบง	0		1	0.5	2555				✓															
21	หมู่ 5 ต.นาสิงห์ อ.ศรีวิไล จ.ปทุมธานี	-	-	✓	อบต.นาสิงห์	0		2	35	2551				✓															
22	ป่าช้าบ้านแสงสว่าง หมู่ 7 ต.นาแสง อ.ศรีวิไล จ.ปทุมธานี	175333	2000250	✓	อบต.นาแสง	0		-	120	-				✓															
23	บ้านห้วยเชื่อมใต้ หมู่ 2 ต.ชัยพร อ.เมืองปทุมธานี จ.ปทุมธานี	376872	2020404	✓	อบต.ชัยพร	0																							

