



**การขับเคลื่อนนโยบาย
ระบบส่งเสริมการเกษตร MRCF
จังหวัดสงขลา**



คณะผู้บริหารจังหวัดสงขลารับนโยบายและแนวทางการดำเนินงานส่งเสริมการเกษตร ปี 2557
วันที่ 7-9 ธันวาคม 2556 ณ โรงแรมไดมอนด์พลาซ่า จ.สุราษฎร์ธานี





การสัมมนานโยบายและแนวทางการดำเนินงานส่งเสริมการเกษตร ประจำปี ๒๕๕๗

วันที่ ๘-๙ ธันวาคม ๒๕๕๖

ณ โรงแรมไดมอนด์พลาซ่า อำเภอเมือง จังหวัดสุราษฎร์ธานี

โดย สำนักส่งเสริมและพัฒนาการเกษตรเขตที่ ๕ จังหวัดสงขลา

ส่งเสริมการเกษตร

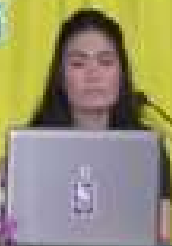

เกษตรจังหวัดและหัวหน้ากลุ่ม/ฝ่ายมอบนโยบาย

วันที่ 11 ธันวาคม 2556

ณ รร.ไดอิชิ อำเภอหาดใหญ่ จังหวัดสงขลา



ร้องเพลงจำใจ



นโยบาย 3 ข้อ



กษอ.ร่วมแลกเปลี่ยน





กำหนดผู้รับผิดชอบหลักภารกิจงานระบบส่งเสริมการเกษตร ภายใต้ระบบ MRCE ผู้รับผิดชอบตามภารกิจ

1. กลุ่มยุทธศาสตร์และสารสนเทศ

- 1.1 หัวหน้ากลุ่ม ผู้รับผิดชอบหลัก การขับเคลื่อน ระบบส่งเสริมการเกษตร MRCE
กำกับดูแล ประสานงานผู้บริหารหัวหน้ากลุ่ม/ฝ่าย และท่านเกษตรอำเภอ
- 1.2 นายจำลอง ศรีไธย รับผิดชอบระบบ MRCE /KM /วิจัยเชิงระบบระดับจังหวัด
- 1.3 นายจำ ลอยธิบ Smart Officer และ ศบกต. และงานพัฒนาบุคลากร
- 1.4 นางสุนิภา คีรีนารถ Zoning และ แผนงานยุทธศาสตร์ แผนงาน โครงการ
- 1.5 นางปฎิญา ททรัพย์เพิ่ม งานพัฒนาข้อมูลและสารสนเทศ
ระบบ IT / Remote Sensing /ฐานข้อมูล
- 1.6 นางสาวสุรธยา อนุรักษ์ งาน GIS การจัดทำและให้ความรู้ MAPPING



2.กลุ่มส่งเสริมและพัฒนาการผลิต

- 2.1หัวหน้ากลุ่มขับเคลื่อน MRCF กำกับ ดูแล งานตามภารกิจการผลิตพืช
- 2.2นวส.ในกลุ่ม Mr.พืช / งานส่งเสริมระดับพื้นที่ตามภารกิจงานที่รับผิดชอบ

3.กลุ่มส่งเสริมและพัฒนาเกษตรกร

- 3.1หัวหน้ากลุ่มขับเคลื่อน MRCF กำกับ ดูแล งานตามภารกิจงานสถาบันเกษตรกร องค์กรเกษตรกรและวิสาหกิจชุมชน
- 3.2นวส.ในกลุ่มนำ ระบบ MRCF ส่งเสริมระดับพื้นที่ตามงานที่รับผิดชอบ

4.กลุ่มอารักขาพืช

- 4.1หัวหน้ากลุ่มขับเคลื่อน MRCF กำกับ ดูแล ตามภารกิจงานอารักขาพืช
- 4.2นวส.ในกลุ่มนำ MRCF ส่งเสริมระดับพื้นที่ตามภารกิจงานดูแล ป้องกันศัตรูพืช งานอารักขาพืช การควบคุมการระบาด รายพืช

5.ฝ่ายบริหาร สนับสนุนตามภารกิจงานในฝ่ายที่เกี่ยวข้อง

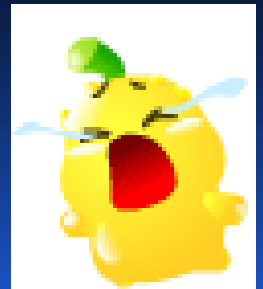

จังหวัดแต่งตั้งคณะกรรมการขับเคลื่อนนโยบายและแนวทางการ
ดำเนินงานส่งเสริมการเกษตรจังหวัดสงขลา ปี 2557
ลงวันที่ 28 มกราคม 2557 ประกอบด้วย



คณะกรรมการขับเคลื่อน



คณะกรรมการขับเคลื่อนนโยบายตามระบบ
ส่งเสริมการเกษตร MRCE จังหวัดสงขลา



ขั้นตอนปฏิบัติงาน

๑.ชี้แจงนโยบาย (ธันวาคม ๕๖)



๒.กำหนดผู้รับผิดชอบระดับจังหวัดและตั้งคณะทำงานฯ
(ม.ค. ๕๗)



๓.คัดเลือกพื้นที่จุดนำร่องและเจ้าหน้าที่ต้นแบบ
Smart officer อำเภอละ ๑ จุด (ม.ค. ๕๗)

ขั้นตอนปฏิบัติงาน (ต่อ)

๔. จังหวัดคัดเลือกจุดนำร่องของจังหวัด ๑ จุด จัดทำเป็น Model นำร่องให้อำเภอ (ธ.ค. ๕๗)

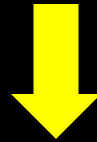

๕. ผู้บริหารระดับจังหวัดและอำเภอหารือสนับสนุน ขับเคลื่อน ตามแนวทางที่คณะทำงานฯ เสนอ



๖. พัฒนาเจ้าหน้าที่ต้นแบบ เรื่อง Mapping และ GIS การจัดเก็บและวิเคราะห์ข้อมูลในพื้นที่ ระบบ IT และ Remote Sensing (มี.ค.๕๗)

ขั้นตอนปฏิบัติงาน (ต่อ)

๗. ดำเนินการตามจุดนำร่อง เก็บข้อมูล จัดทำแผนที่วิเคราะห์ข้อมูลและส่งเสริมแบบ เฉพาะเจาะจง (พ.ค. ๒๕๕๗)

๘. นำสู่การปฏิบัติจริงในพื้นที่บูรณาการกับหน่วยงานที่เกี่ยวข้อง (มิ.ย.-ส.ค. ๒๕๕๗)

๙. ติดตามและประเมินผลการดำเนินงานและพัฒนาขยายผล (กันยายน ๒๕๕๗ เป็นต้นไป)

ทุกขั้นตอนประยุกต์ใช้ การสื่อสารระยะไกล/IT



แผนการปฏิบัติงานระดับจังหวัด

กรอบเวลา ปี 2557

กิจกรรม

ม.ค. ก.พ. มี.ค. เม.ย. พ.ค. มิ.ย. ก.ค. ส.ค. ก.ย. ต.ค. พ.ย. ธ.ค.

ชี้แจงนโยบาย



จัดตั้งคณะทำงาน



คัดเลือกพื้นที่



และ จนท.

อบรมข้อมูล



Map และ IT

ดำเนินการการ



นำระบบไปใช้

ติดตาม สรุปลผล



การดำเนินงาน

ประชุม
คณะทำงาน
เดือนละ 1 ครั้ง

กำหนดจุดพื้นที่นำร่องอำเภอละ
1 จุด โดยคัดเลือกพื้นที่ตำบลและ
เจ้าหน้าที่ Smart Officer
ผู้รับผิดชอบพื้นที่

ประชุมชี้แจงเจ้าหน้าที่ระดับอำเภอและตำบล นำร่อง MRCF



| อำเภอ | ตำบล | เจ้าหน้าที่ต้นแบบนำร่อง MRCF | |
|---------------|-----------|------------------------------|--------------------------------------|
| | | ชื่อ – สกุล | ตำแหน่ง |
| 1.เมืองสงขลา | ทุ่งหวัง | นายอนันต์ คุนบูรณ์ | นักวิชาการส่งเสริมการเกษตรชำนาญการ |
| 2.สทิงพระ | ท่าหิน | นางสาวจริยา สุวรรณรัตน์ | นักวิชาการส่งเสริมการเกษตรชำนาญการ |
| 3.จะนะ | น้ำขาว | นายบวรพันธ์ เพ็ชรสิงห์ | นักวิชาการส่งเสริมการเกษตรชำนาญการ |
| 4.นาทวี | ปลักหนู | นางสาววรลักษณ์ อัครพงษ์ | นักวิชาการส่งเสริมการเกษตร |
| 5.เทพา | ท่าม่วง | นายอำนาจ ทองคง | นักวิชาการส่งเสริมการเกษตร |
| 6.สะบ้าย้อย | สะบ้าย้อย | นางวิไลวรรณ เกื้อก่อบุญ | นักวิชาการส่งเสริมการเกษตรชำนาญการ |
| 7.ระโนด | บ้านขาว | นางวิสุณี จันทร์เขียว | นักวิชาการส่งเสริมการเกษตร |
| 8.กระแสดินธุ์ | เชิงแส | นางสาวราตรี ด้วงดี | นักวิชาการส่งเสริมการเกษตรปฏิบัติการ |

| อำเภอ | ตำบล | เจ้าหน้าที่ต้นแบบนำร่อง MRCF | |
|----------------|---------------|------------------------------|--------------------------------------|
| | | ชื่อ – สกุล | ตำแหน่ง |
| 9.รัตภูมิ | ควนรู | นายกสิณ มะรุท | นักวิชาการส่งเสริมการเกษตรชำนาญการ |
| 10.สะเดา | เขามี่เกียรติ | นายจรัส สถิตย์ | นักวิชาการส่งเสริมการเกษตรชำนาญการ |
| 11.หาดใหญ่ | พะตง | นายวุฒิศักดิ์ เพชรมีศรี | นักวิชาการส่งเสริมการเกษตรปฏิบัติการ |
| 12.นาหม่อม | ทุ่งขมื่น | นางอุทัย สมานแย้ม | นักวิชาการส่งเสริมการเกษตรชำนาญการ |
| 13.ควนเนียง | ควนโส | นายอาวุธ ธรรมวาโร | นักวิชาการส่งเสริมการเกษตรปฏิบัติการ |
| 14.บางกล่ำ | ท่าช้าง | นางสาวกัญจนาด ช่างสาน | นักวิชาการส่งเสริมการเกษตรปฏิบัติการ |
| 15.สิงหนคร | รำแดง | นายฉิรธนา ลังษ์แก้ว | นักวิชาการส่งเสริมการเกษตรชำนาญการ |
| 16.คลองหอยโข่ง | คลองหลา | นางสุภาวดี บุญสุวรรณ | นักวิชาการส่งเสริมการเกษตรปฏิบัติการ |



| อำเภอ | ตำบล |
|----------------|--------------|
| 1.เมืองสงขลา | ทุ่งหวัง |
| 2.สติงพระ | ท่าหิน |
| 3.จะนะ | บ้านขาว |
| 4.นาทวี | ปลักหนู |
| 5.เทพา | ท่าม่วง |
| 6.สะบ้าย้อย | สะบ้าย้อย |
| 7.ระโนด | บ้านขาว |
| 8.กระแสดินธุ์ | เขิงแสด |
| 9.รัตภูมิ | ควนรู |
| 10.สะเดา | เขามีเกียรติ |
| 11.หาดใหญ่ | พะตง |
| 12.นาหม่อม | ทุ่งขมื่น |
| 13.ควนเนียง | ควนโส |
| 14.บางกล่ำ | ท่าช้าง |
| 15.สิงหนคร | ไร่แดง |
| 16.คลองหอยโข่ง | คลองหลา |



แผนที่เพื่อการพัฒนา

เข้าใจ

เข้าถึง

พัฒนา

สิ่งที่ดำเนินการแล้วในปี 2555 - 2556

การประยุกต์ใช้เครื่องอ่านพิกัดภูมิศาสตร์ในงานส่งเสริมการเกษตร

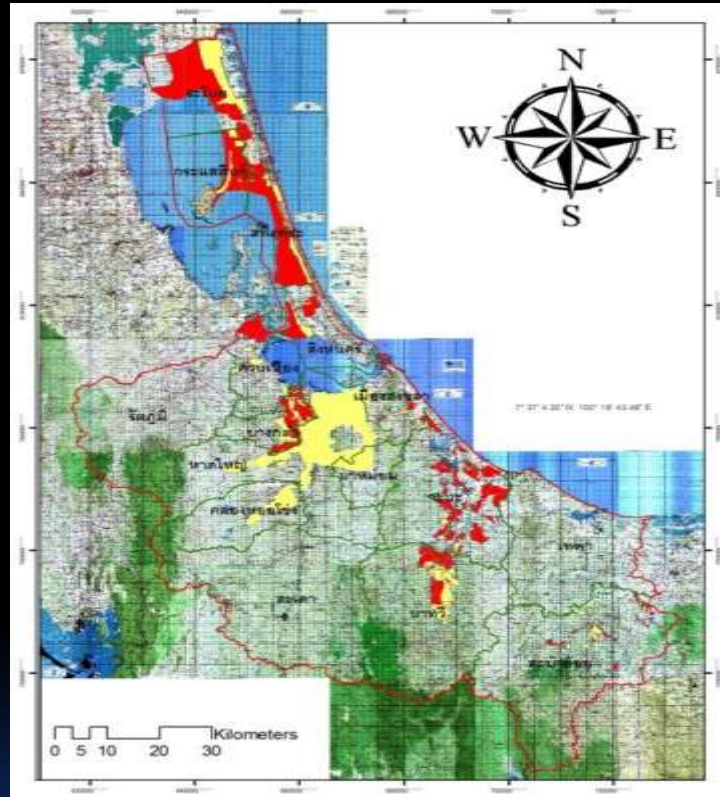

สำนักงานเกษตรจังหวัดสงขลา
กรมส่งเสริมการเกษตร กระทรวงเกษตรและสหกรณ์

จัดอบรมถ่ายทอดความรู้ให้ Smart Officer 3 ครั้ง พร้อมให้การบ้าน ขณะนี้เจ้าหน้าที่ใช้ GPS ได้ทุกคน



สิ่งแรกที่ต้องทำได้ต้องสร้าง Smart Officer ให้ใช้งานเครื่อง GPS ให้ได้



๑.การจัดเก็บพิกัดที่ตั้งจุดสำคัญในงานส่งเสริมการเกษตร

- ที่ตั้งสำนักงานเกษตรจังหวัดและอำเภอ
- ที่ตั้ง ศบกต.
- จุดถ่ายทอดเทคโนโลยีการเกษตร
- ศูนย์เรียนรู้เศรษฐกิจพอเพียง
- กลุ่มวิสาหกิจชุมชน

๒.การจัดเก็บพิกัดเพื่อจัดทำแผนที่นำท่วมซ้ำซาก และการใช้ประโยชน์ที่ดิน รายแปลง (ดำเนินการบ้างแล้วบางแปลง)

การประยุกต์ใช้เครื่องอ่านพิกัดภูมิศาสตร์ (GPS) เพื่อจัดทำข้อมูลรายแปลงในพื้นที่นำไปสู่ MAPPING ต่อไป



OUT PUT การแสดงจุดสำคัญทางการเกษตรบนแผนที่ Google Earth



พื้นที่ประสบภัยน้ำท่วมจังหวัดสงขลา

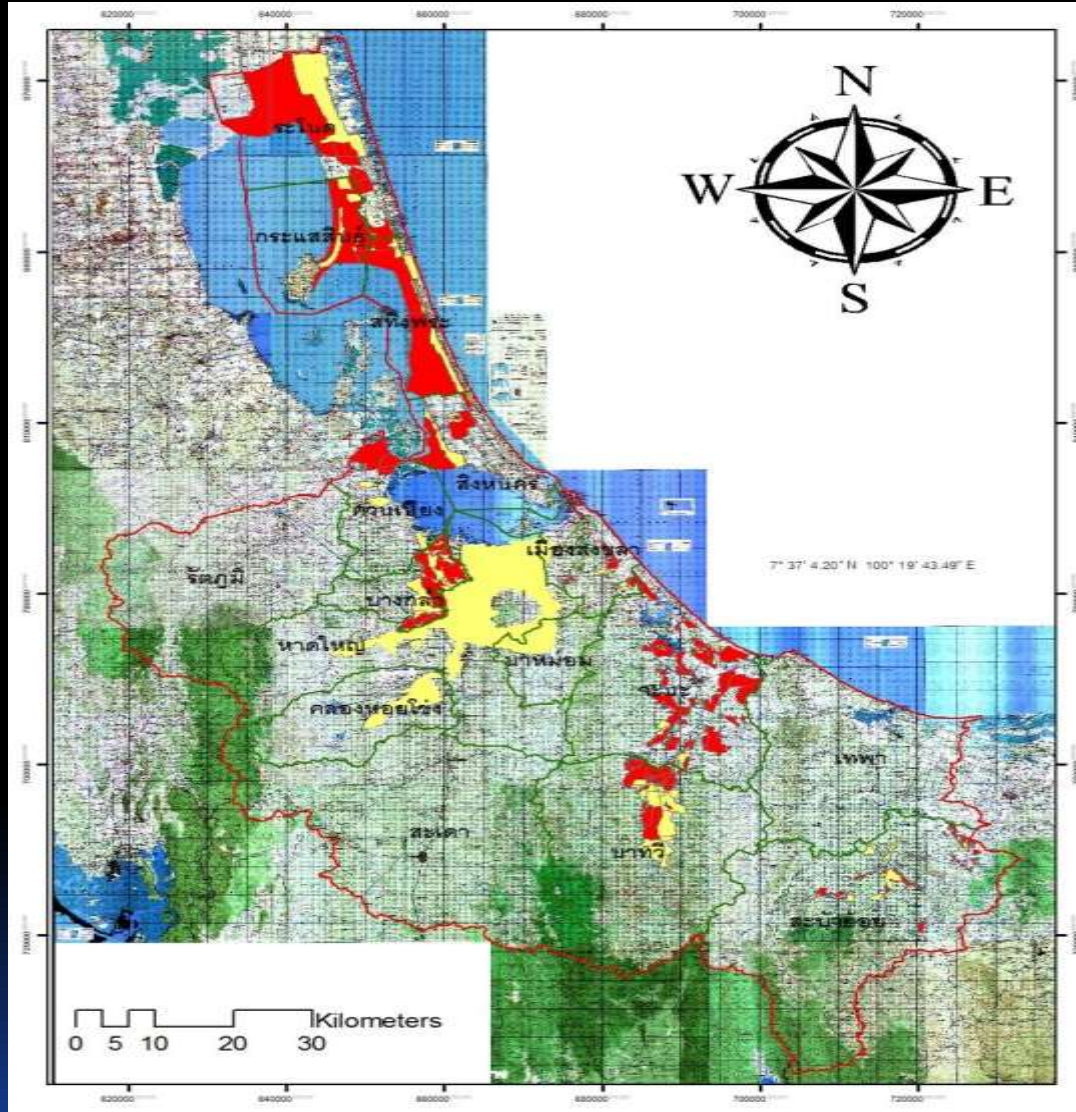

เก็บพิกัดในพื้นที่แต่ละตำบล โดย Smart Officer ที่รับผิดชอบตำบล

แผนที่การใช้ประโยชน์ที่ดินจังหวัดสงขลา



แผนที่ประสภภัยซ้ำซากอำเภอระโนด

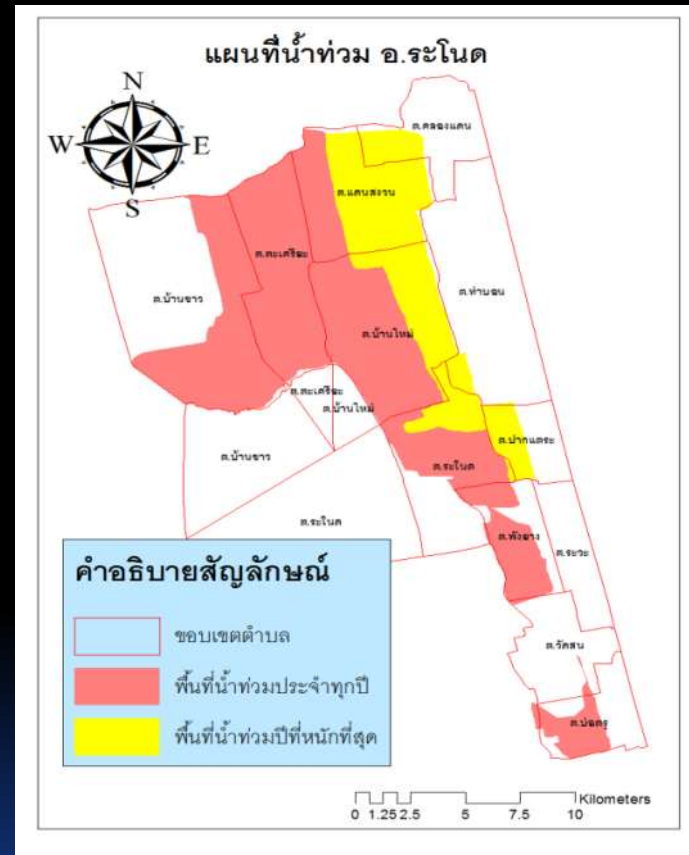
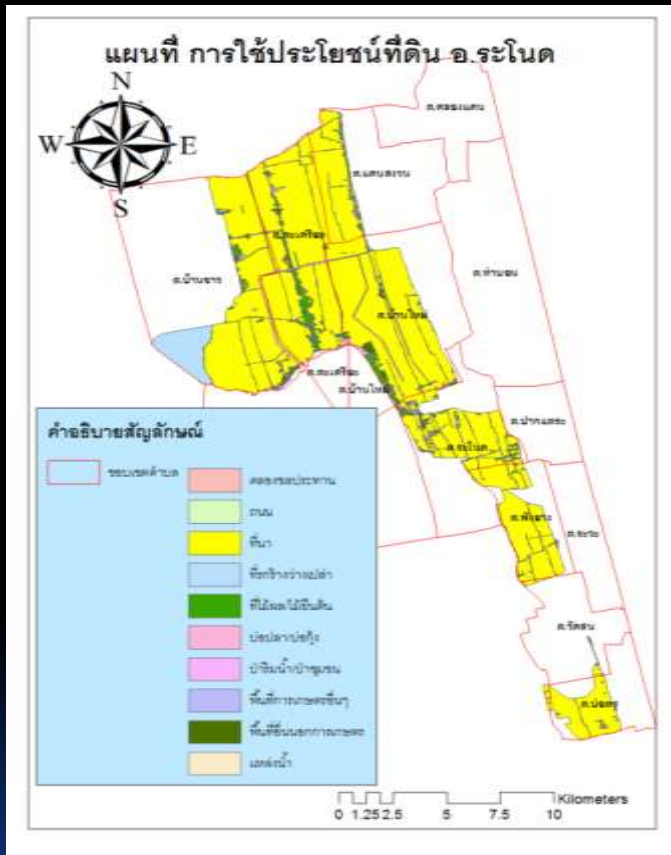

การปฏิบัติงานในพื้นที่โดยใช้ระบบ MRCF



ดำเนินงานไปตามรูปแบบของจังหวัดก่อน
ทั้งนี้ รอรับการสนับสนุน วิธีการดำเนินงานตาม
มาตรฐาน และรูปแบบ จาก กรม และ สสข.๕
อีกครั้ง เช่น แนวทางการพัฒนาบุคลากร การให้
ความรู้ จนท. และ ความเชื่อมโยงระหว่างระบบ
ส่งเสริมแบบเก่าและใหม่ อุปกรณ์ เครื่องมือ ด้าน
IT เนื่องจากขาดแคลน อุปกรณ์ที่ทันสมัย

กำหนดพื้นที่
เป้าหมาย ต.บ้านขาว
อ.ระโนด

เนื่องจากการเตรียมความพร้อมเกษตรกร/และชุมชนมีส่วนร่วมอย่างดี

ข้อมูลพื้นฐานการเกษตรตำบลบ้านขาว อ.ระโนด จังหวัดสงขลา

ประชุมวางแผน ณ สำนักงานเกษตรระโนด จัดเก็บข้อมูลที่เกี่ยวข้อง





ประสานงานหน่วยงานที่เกี่ยวข้อง เพื่อจัดทำ MAP

สำนักงานพัฒนาที่ดินเขต 12 → แผนที่ชุดดิน 2555 / การใช้ประโยชน์ที่ดิน

สำนักงานที่ดินจังหวัดสงขลา → แผนที่กรรมสิทธิ์ที่ดินรายแปลง

(กำลังประสานงาน) / บางส่วนให้เจ้าหน้าที่ **Smart Officer** จัดเก็บเอง

สำนักงานโครงการส่งน้ำและบำรุงรักษา ระโนด — กระแสสินธุ์ → แผนที่การใช้น้ำ

แผนที่ทางอากาศ จาก **Google Earth** ขอบเขตตำบล

มหาวิทยาลัยสงขลานครินทร์/มหาวิทยาลัยทักษิณ แผนที่ที่เกี่ยวข้อง

สำนักบริหารพื้นที่อนุรักษ์ 6 → แผนที่ตั้งเขตอนุรักษ์ / แผนที่ป่า

สำนักงานเกษตรจังหวัดสงขลาสร้างเอง → แผนที่ประสพภัยน้ำท่วม / แผนที่ตั้ง

แปลง แผนที่แสดงจุดสำคัญในงานส่งเสริมการเกษตร (วิสาหกิจ/ศูนย์เรียนรู้/ศบกต.)



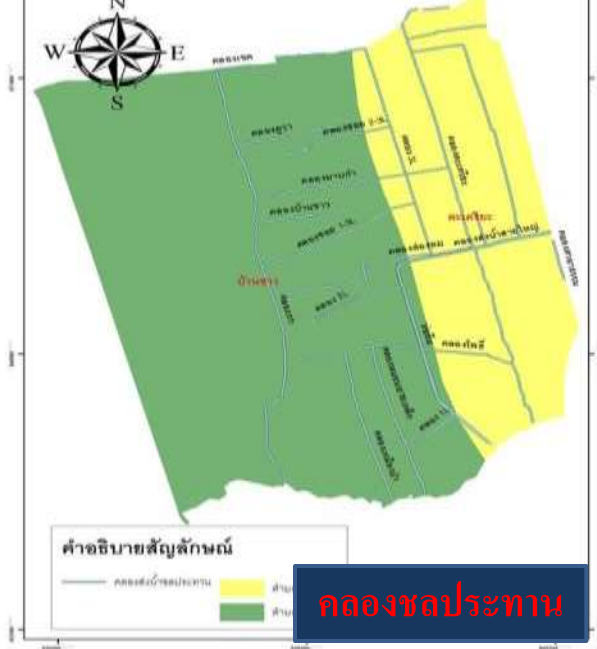
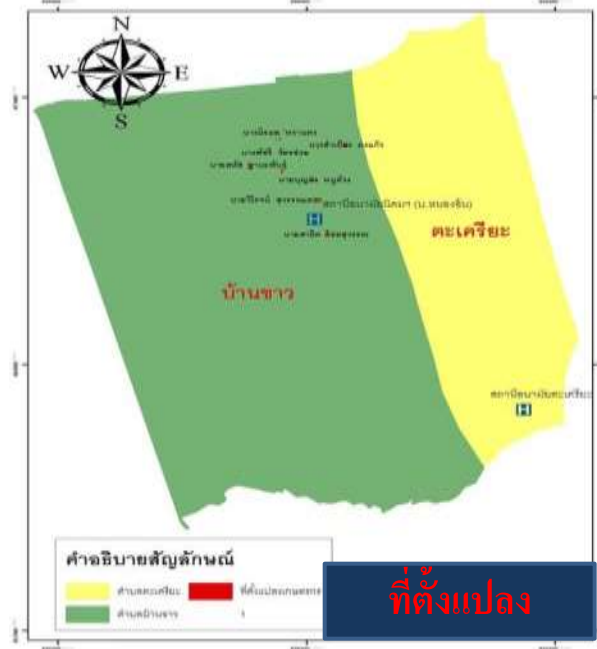
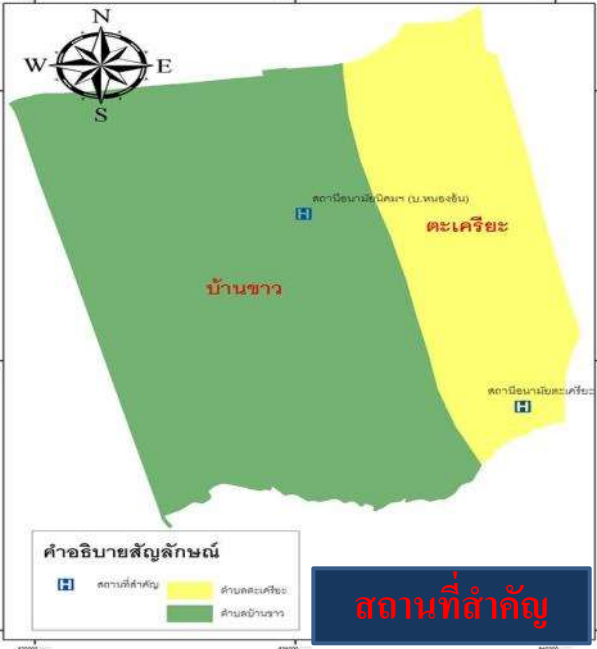
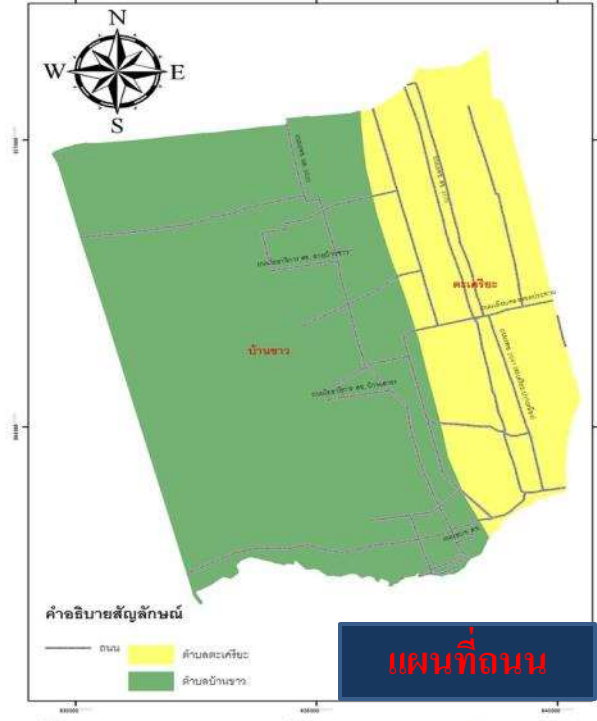
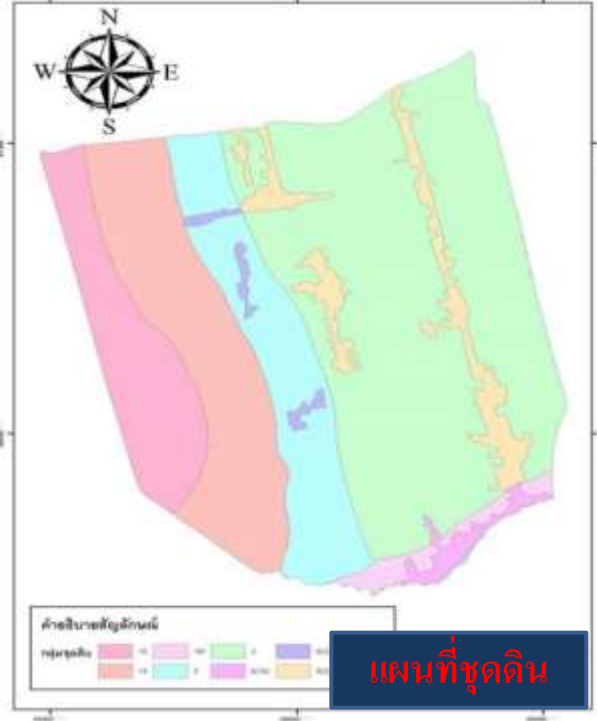

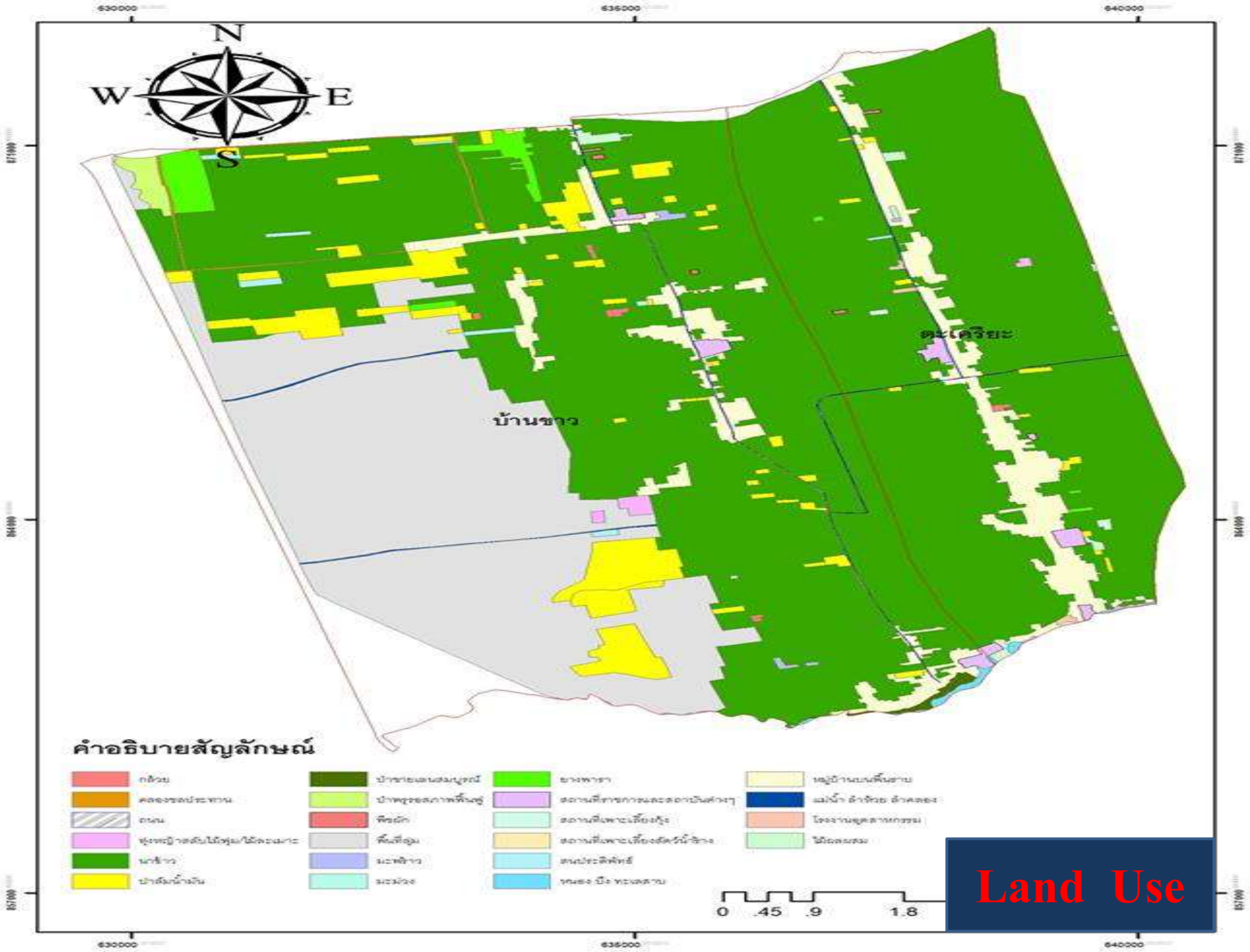

คำอธิบายสัญลักษณ์

- | | | | |
|--------------------------|--------------------------|---------------------------------|-----------------------|
| ก่อด้วย | ป่าชายเลนสมบูรณ์ | ไร่พริก | ไร่ข้าว |
| คลองชลประทาน | ป่าพรุหรือสภาพพื้นที่สูง | สถานที่ราชการและสถานบริการต่างๆ | แม่น้ำ ลำธาร และ คลอง |
| ถนน | พืชผัก | สถานที่เพาะเลี้ยงสัตว์ | โรงงานอุตสาหกรรม |
| แหล่งที่อาศัยของสัตว์ป่า | พื้นที่ชุ่มน้ำ | สถานที่เพาะเลี้ยงสัตว์น้ำ | ไม้ดัดแปลง |
| นาข้าว | แหล่งน้ำ | สวนประติมากรรม | |
| ป่าสงวนแห่งชาติ | แหล่งน้ำ | แหล่งน้ำ | |

Land Use

เมื่อวิเคราะห์ศักยภาพพื้นที่โดยใช้แผนที่แล้วประชาคมค้นหา
ความต้องการของเกษตรกรเพื่อดำเนินการส่งเสริมการเกษตรแบบ
เฉพาะเจาะจง (SPECIFIC FIELD)



แจกแบบสอบถาม / ทำประชาคม/นัดประชุม

แนวทางความพร้อม/ ตัวอย่างความต้องการตามศักยภาพพื้นที่



โครงการปรับพื้นที่กิจกรรมทำนา 1 ไร่ ได้เงิน 1 แสน

กำหนดเจ้าหน้าที่ผู้รับผิดชอบ

นางพรทิพย์ ศรีสมโภชน์ นวส.ชำนาญการ MR.ข้าว (Smart Officer)

นางสมศรี เขยชม นวส.ชำนาญการ รักษาการ กษอ. ระโนด (Smart Officer)

นางวิสุณี จันทร์เขียว นวส. รับผิดชอบ ต.บ้านขาว (Smart Officer)

นางสาว สุรธยา อนุรักษ์ นวส. (Smart Officer) MAPPING/GIS

นางปยุตติศา ทรัพย์เพิ่ม นวส.ปฏิบัติการ (Smart Officer) ข้อมูล /IT/ รวบรวมรายงานผล

ทีมงานสำนักงาน
เกษตรอำเภอระโนด

คณะทำงานขับเคลื่อน

MRCF

จังหวัดสงขลา



จะดูยังไง มุมไหน ก็ Smart จริง ๆ



จัดทำประชาคมถึง 3 ครั้ง คัดเลือกเกษตรกรที่มีความพร้อม เข้าร่วมโครงการ 12 ราย และขยายตำบลตะเคียนะ 12 ราย

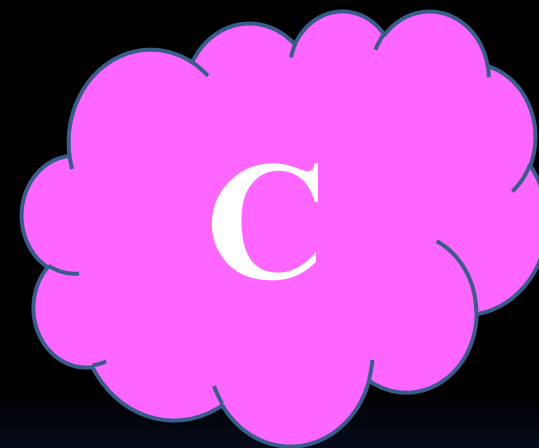

บูรณาการโครงการ/จัดหา งบประมาณ จากหน่วยงานต่างๆ

ประสานอำเภอ
ระโนด ของงบประมาณงบ
พัฒนาจังหวัดไว้ จัดสรร
บางส่วนดำเนินการกิจกรรม

อบต./อบจ.
สนับสนุน
รถชุด / ปรับพื้นที่

มูลนิธิชัยพัฒนาร่วม
ให้ความรู้

หน่วยงานต่างๆ ใน
กท.เกษตร ร่วมให้ความรู้แก่
เกษตรกร ได้แก่ เกษตร ปลูก
สัตว์ ประมง ศูนย์เมล็ดพันธุ์
ข้าว เกษตรและสหกรณ์ ศูนย์
บริหารศัตรูพืชจังหวัดสงขลา
พัฒนาที่ดิน เป็นต้น

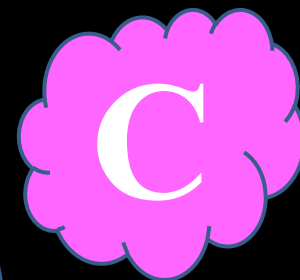



นำเกษตรกรที่ศึกษาดูงานจากพื้นที่จริง เพื่อนำมาปรับใช้





ถ่ายทอดความรู้และศึกษาดูงาน





การบูรณาการ/ความร่วมมือ

ด้านเทคโนโลยี

สนง.เกษตรจังหวัด/อำเภอส่วนราชการที่เกี่ยวข้อง

การบริหารและ
การสนับสนุน

- ❖ ส่วนราชการที่เกี่ยวข้อง
- ❖ ชุมชน
- ❖ อปท.

การปฏิบัติงาน

- ❖ อกม. ศบกด.
- ❖ เกษตรกรต้นแบบ



ตรวจสภาพแปลงก่อนทำการปรับพื้นที่ (นายช่าง อบต. วางผัง)



ผญบ./อกม.



นวล.



ช่าง อบต.



ปลัดอำเภอ

Lot 5 246/2/2018
Lot 5 246/2/2018

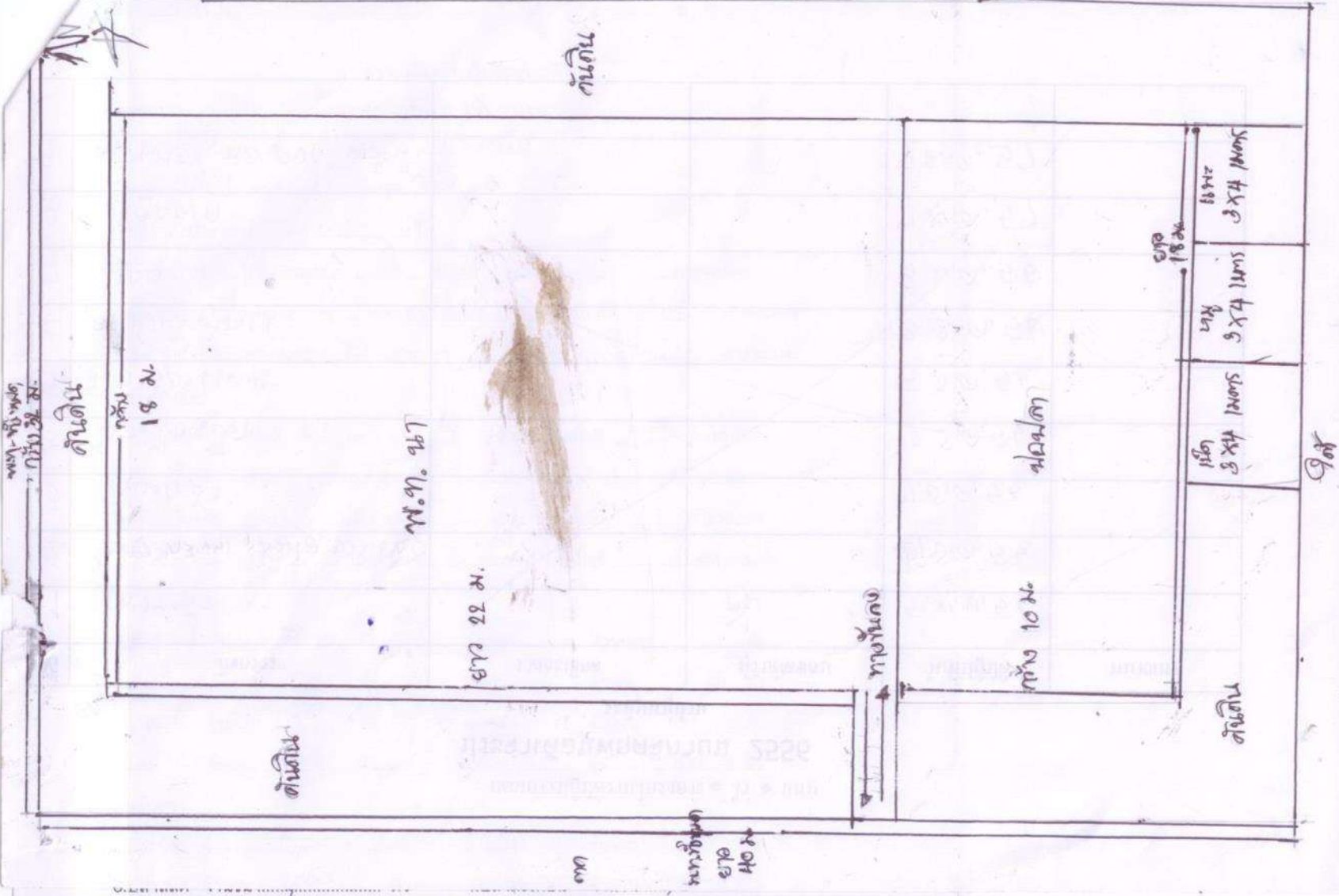

ถนน

18 m

พ.พ. ๒๕

๑๗ ๑๑ ม.

ทางเดิน

๑๐ ม.

๑๘ ม.

สวน ๓ x ๕

สวน ๓ x ๕

สวน ๓ x ๕

๑๗

ถนน

๑๗

๑๗
๑๗
๑๗

สวน



ประสานงานการขุด ปรับพื้นที่โดยรถ เครื่องมือจาก อบจ. สงขลา

แปลงนางอุบล เจริญวัฒน์ เนื้อที่ 1.5 ไร่

Before



After



แปลง นางมณฑา โกศล เนื้อที่ 1.2 ไร่

Before



After





ต.ตะเคียน

เขตอำเภอหัวไทร



รัตนา

มลทา



สุพจน์

สายใจ

ศรีเรือน

ละเอียด



วัดหนองถั่ว

ไพฑูรย์

บ้านผดุม.2



สมเพียร

อบต



กิจกรรมที่จะดำเนินการ

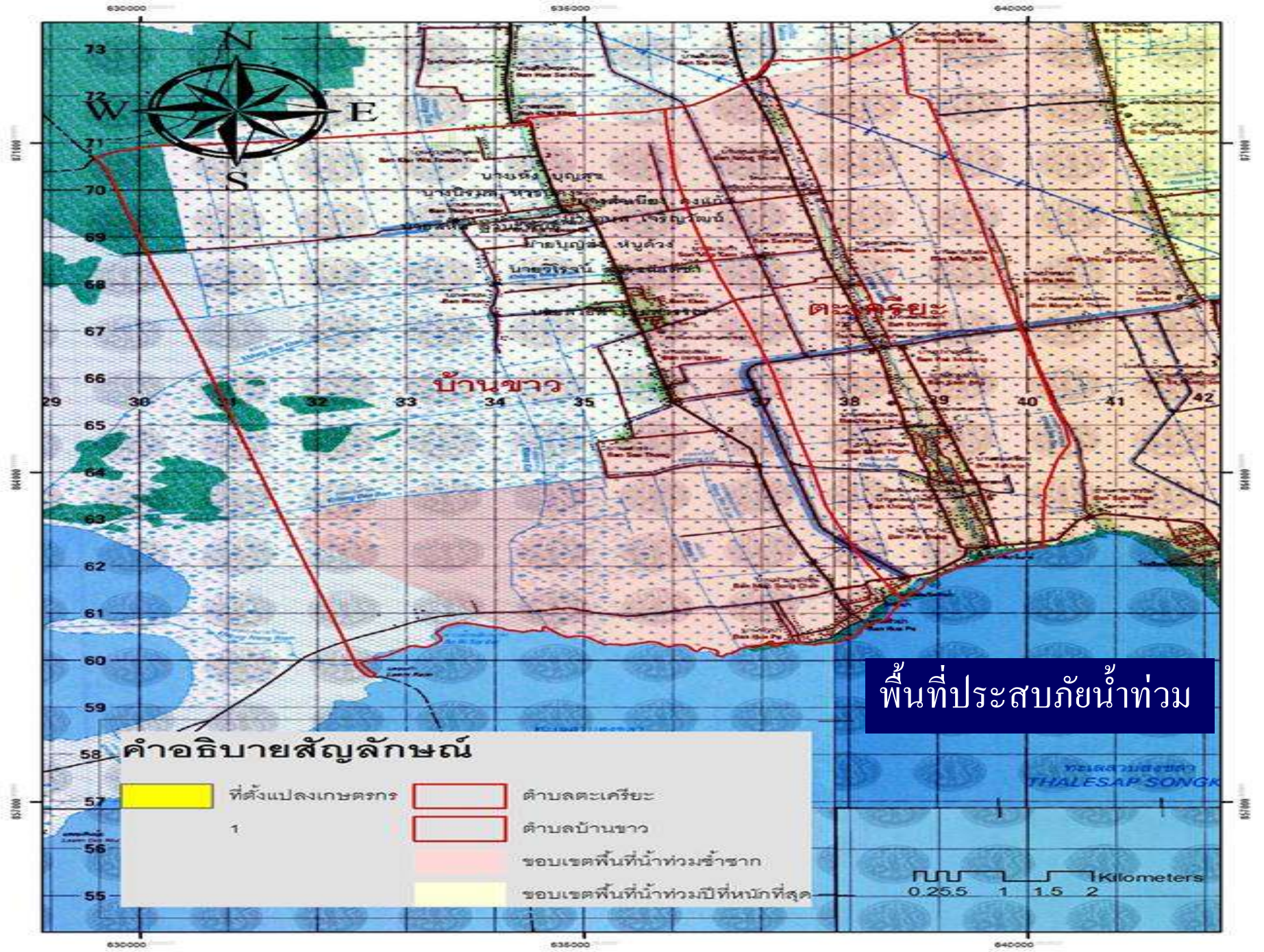

จัดสรรพื้นที่เพื่อดำเนินกิจกรรม ดังนี้

- พื้นที่ทำนา (ข้าวหอมนิล) ๑๕,๒๔๔ ตกรม. คาดว่าจะได้ผลผลิต....กก.
- พื้นที่ปลูกผักสวนครัว ๒๕,๓๘๗ ตกรม. คาดว่าจะมีรายรับ....บาท
- พื้นที่ทำประมง ๒๒,๐๕๗ ตกรม. (ปลาตะเพียน ๑๕,๐๐๐ ตัว , ปลาสลิด ๒๐,๐๐๐ ตัว , ปลานิล ๘๔,๐๐๐ ตัว) คาดว่าจะมีรายรับ....บาท
- ปศุสัตว์ เลี้ยงไก่ไข่ ๖๔๐ ตัว , ไก่เนื้อ ๑๐๐ ตัว , เป็ดไข่ ๔๘๐ ตัว, เป็ดเนื้อ ๑๗๐ ตัว , แพะ ๔๓ ตัว, โค ๑๐ ตัว คาดว่าจะมีรายรับ.....บาท

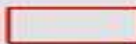
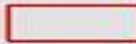
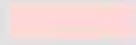

พื้นที่ประสบภัยน้ำท่วม

คำอธิบายสัญลักษณ์

| | | | |
|---|--------------------|---|-------------------------------------|
|  | ที่ตั้งแปลงเกษตรกร |  | ตำบลตะเคียน |
| 1 | |  | ตำบลบ้านขาว |
| | |  | ขอบเขตพื้นที่น้ำท่วมซ้ำซาก |
| | |  | ขอบเขตพื้นที่น้ำท่วมมีที่หนักที่สุด |

| No | name | moo | tambon | Area | | x1 | Y1 | x2 | Y2 | x3 | Y3 | x4 | Y4 |
|----|-------------------------|-----|---------|-------|--|--------|--------|--------|--------|--------|--------|--------|--------|
| | | | | (rai) | | | | | | | | | |
| 1 | นายสันหภาส ชุมนต์ | 4 | บ้านขาว | 2 | | 634365 | 869970 | 634372 | 869968 | 634388 | 869841 | 634400 | 869841 |
| 2 | นายวิโรจน์ สุวรรณเดชา | 4 | บ้านขาว | 0.5 | | 635213 | 868333 | 635247 | 868339 | 635240 | 868225 | 635265 | 868339 |
| 3 | นางลឹ้ม เพียวท้วม | 4 | บ้านขาว | 1 | | 635195 | 869690 | 635226 | 869695 | 635204 | 869646 | 635232 | 869652 |
| 4 | นางสำเนียง คงแก้ว | 4 | บ้านขาว | 2 | | 635767 | 869789 | 635820 | 869794 | 635780 | 869705 | 635832 | 869711 |
| 5 | นายณัฐพล หนูแสง | 4 | บ้านขาว | 1.5 | | 634870 | 869588 | 634908 | 869590 | 634876 | 869562 | 634912 | 869566 |
| 6 | นางอุบล เจริญวัฒน์ | 4 | บ้านขาว | 1.5 | | 634856 | 869427 | 634872 | 869433 | 634868 | 869381 | 634882 | 869387 |
| 7 | นางลักษณเณียวฐานะพันธุ์ | 4 | บ้านขาว | 3 | | 634472 | 869131 | 634505 | 869137 | 634499 | 869008 | 634530 | 869016 |



แปลงร่วมโครงการ

© 2019 Google
© 2019 Google Maps



Google earth

7351100 44" 100013151 02"

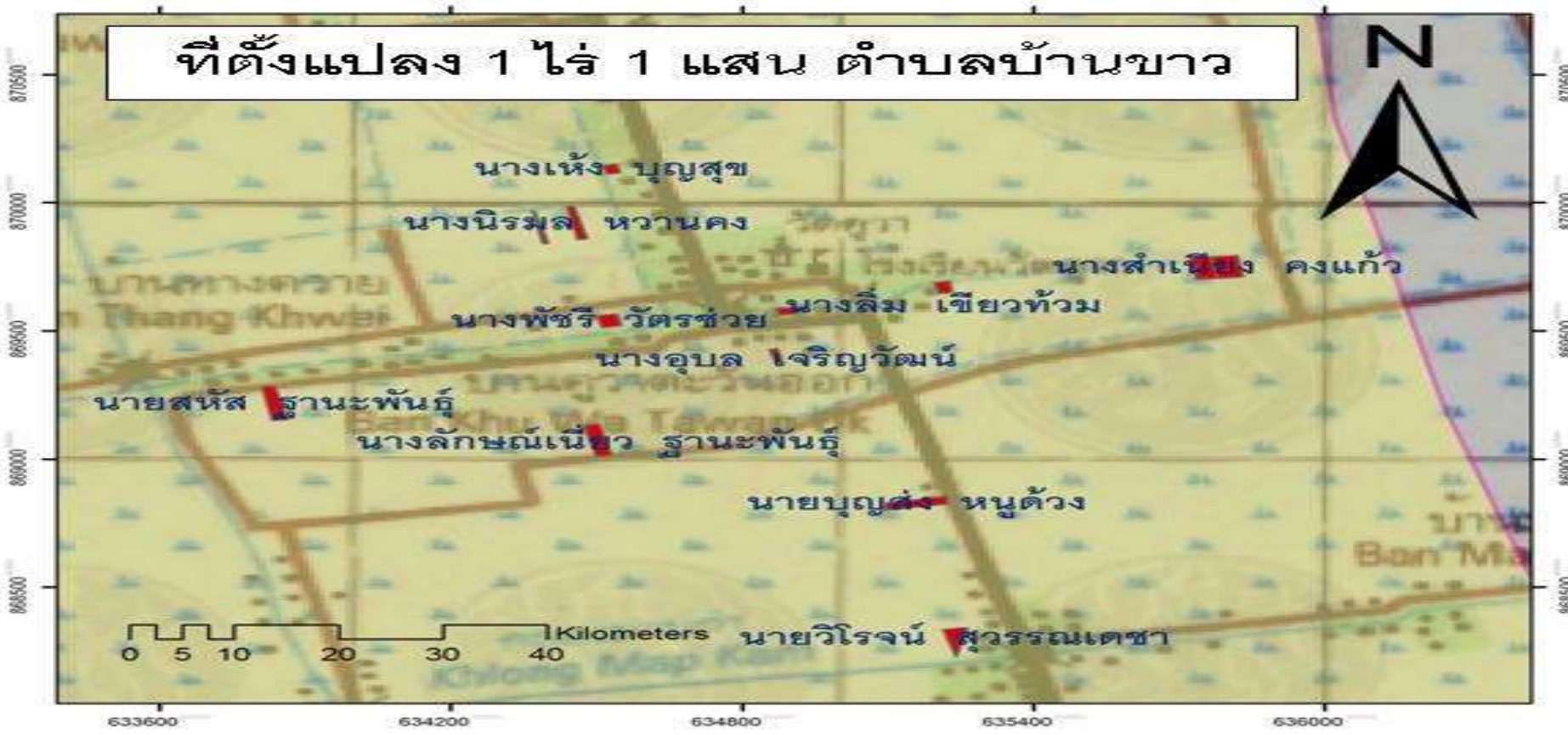
ที่ตั้งแปลง 1 ไร่ 1 แสน ตำบลบ้านขาว



คำอธิบายสัญลักษณ์

-  ขอบเขตอำเภอระโนด
-  ขอบเขตตำบลบ้านขาว
-  ชื่อ-สกุล เจ้าของแปลง 1 ไร่ 1 แสน





ท่าน ผวจ. กตไลค์

ท่าน ผู้ตรวจราชการสำนักนายกฯ ติดตามการดำเนินงานโครงการ







ตัวอย่างแปลงนางพัชรี วัตรช่วย พื้นที่ 1 ไร่

ปรับพื้นที่ ทำนาดำ ข้าวหอมนิล เลี้ยงปลา เลี้ยงเป็ด ไก่ ปลุกผัก



เกษตรกรช่วยกัน/สร้างความสามัคคี

ผลการดำเนินงานโครงการกิจกรรม ทำนา 1 ไร่ได้ 1 แสน

OUT PUT อยู่ในช่วงดำเนินงาน บางกิจกรรมจัดหาปัจจัยการผลิต
กิจกรรมที่ดำเนินการแล้ว การทำนาจะเก็บเกี่ยว เดือนมีนาคม- เมษายน
๒๕๕๗ โดย ส่งแปรรูปเป็นข้าวกล้อง เพื่อส่งเสริมการรวมกลุ่ม และด้าน
ประมง ปศุสัตว์ กำลังเริ่มดำเนินการ ซึ่งจะสามารถสรุปผลได้ทุกกิจกรรม
ในเดือน กันยายน ๒๕๕๗

- ดำเนินการจัดเก็บข้อมูลก่อนและหลังดำเนินการรายครัวเรือน รายกิจกรรม
เพื่อเปรียบเทียบ ก่อนและหลังการดำเนินงานส่งเสริม **MRCF** ทั้งรายได้
และความเป็นอยู่ของเกษตรกร

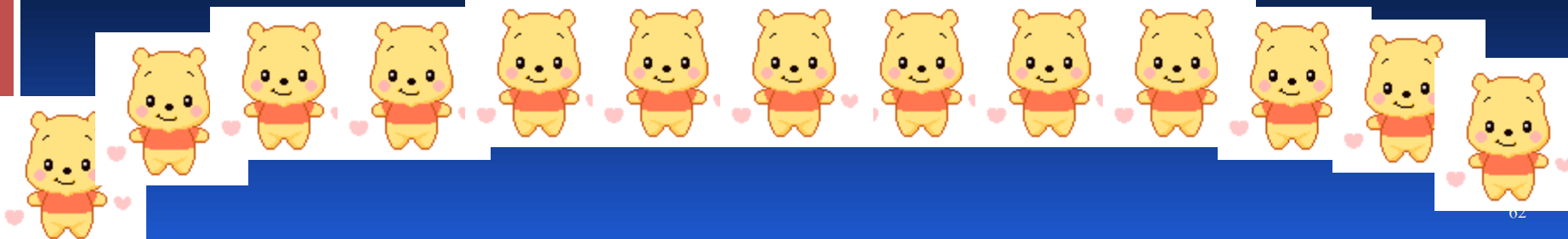







การใช้การสื่อสารทางไกล



R = Remote Sensing

เลือกใช้วิธีการใดขึ้นอยู่กับใคร บ้างที่ต้องไป C มีส่วนร่วมด้วย

ชุมชน

ผญบ./อกม.

อปท.ช่าง อบต.

ปลัดอำเภอ

ทวส.



ส่วนราชการ

เกษตรกร



อปท

← (5)

ก๊วง



Read
7:35 AM

จับทุกแปลงค่ะ พี่ก๊วงจับแบบ way point มุมแปลง 4 มุมมาเลยคะ

Read
7:36 AM

แล้วจดค่าพิกัด X Y มา

ก๊วง

ได้คะ

7:36 AM

ก๊วง

ถ้ามีปัญหาอะไรพี่รบกวนถามไปนะคะ

7:36 AM

ก๊วง

ขอบใจมากจ้ะ

7:37 AM



Read



Text input field



Powered by NAVER



 Pia S. Anurak
Edit Profile



- FAVORITES
- News Feed
 - Messages 21
 - Events 1
 - Photos
 - Browse

- APPS
- Games 20+
 - Candy Crush Saga
 - Top Eleven Be a Foo... 7
 - Zuma Blitz
 - Gifts
 - Games Feed 20+

- GROUPS
- นิมิตชาตพันธ์ กรมศ. 20+
 - GIREN-RTC 4
 - กรมส่งเสริมการเกษตร 20+
 - 5th /2 YorSor New 9
 - หมูโผล่กระท เครื่องสำอาง
 - จมท.สำนักงานเกษตรอำเภอ... ๘
 - ET-MU 9
 - Create Group...

จมท.สำนักงานเกษตรอำเภอ@จมท.จังหวัด Members Events Photos Files Notifications + Create Group ๘ ๖

Write Post Add Photo / Video Ask Question Add File

Write something...

 **Ole Angel**
 ต่อรอง ข้าวไร่ หก. แล้ว อย่างเร็ว คิดวันที่ 5 อย่างช้า วันที่ 10 ค่ะ เว้นแต่ มี
 คำสั่งด่วน รายละเอียดส่งเมลส่วนตัวจะ ที่รักกกกกก

Like · Comment · February 28 at 4:43pm near Songkha
 Ole Angel, สิริพชา นนธิม and 2 others like this. ✓ Seen by 5

 สิริพชา นนธิม เเชอ
 February 28 at 4:59pm · Like

 Jannyja Ja ๘๖๖
 February 28 at 5:15pm · Like

Write a comment...

 **Ole Angel**
 อีก 5 นาที อำเภอสามารถเปลี่ยนแปลงหัวน้ำข้าวเดือน ได้เองหมดเลยจะ
 โทรมากเกิน กรมปลัดลลิดด โทรม่วนจะ

About 24 members

Secret Group

กิจกรรม กับ UP เพลิดเพลินๆ ๘ ๖

24 members · Message · Invite by Email

+ Add People to Group

Suggested Groups See All

 Redliper Haircut
 หนึ่ง เรวกา joined
 Join Group

 เครือข่าย นนทภาคใต้ 55
 Su Kongchim and 14 other friends joined
 Join Group

 ๗๗ชาวไร่ทำใจ หนึ่งความสงบ
 ๗๗
 4,970 members
 Join Group

 จังหวัดปทุมธานี
 รัตนกานต์ แสงใส and 2 other friends joined



การใช้การสื่อสารระยะไกลในการส่งเสริมงานเกษตร



Smart phone ใช้ E Mail ติดต่อเกษตรกรและ
เจ้าหน้าที่ อำเภอ จังหวัด หรือระหว่างหน่วยงาน



ขอขอบคุณทีมงานสำนักงานเกษตรอำเภอระโนดและหน่วยงานที่เกี่ยวข้อง



Smart



Present by Phunyisa & Surataya