

### 1.2.8 การเรียกผลของการสืบค้นที่ผ่านมา (Execute previous search)

หลังจากเรียกคำสั่งที่สืบค้นมาแล้ว (จากข้อ 1.2.7) ผู้ใช้สามารถเรียกดูผลของการสืบค้นดังกล่าว หรือต้องการเพิ่มเงื่อนไขในการสืบค้นเข้าไปได้โดย การใช้ทางเลือกดังนี้

- 1) G - Execute previous search
- 2) จะปรากฏ ข้อความท้ายเมนู EXGEN

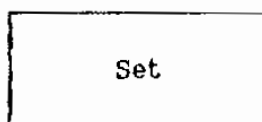

- 3) ระบุหมายเลขของ Set ของชุดคำสั่งที่เคยสืบค้นมาแล้ว (จากข้อ 1.2.7) ถ้าไม่ระบุหมายเลขโปรแกรมจะสั่งให้เรียกผลของการสืบค้นครั้งล่าสุด
- 4) กดแป้นเอนเทอร์ เครื่องจะดำเนินการค้นหาข้อมูลให้ทราบว่ามีรายการ
- 5) ถ้าต้องการให้แสดงรายการที่ค้นได้ให้ใช้ทางเลือก D - Display search results
- 6) กดแป้นเอนเทอร์ กลับสู่เมนู EXGEN

### 1.2.9 การสั่งพิมพ์รายงานที่ค้นได้

หลังจากทำการสืบค้นเรื่องที่ต้องการได้แล้ว ผู้ใช้อาจจะต้องการดูรายงานในกระดาษต่อเนื่องสามารถกระทำดังนี้

- 1) เก็บรายการที่ค้นได้ ไว้ในแฟ้มข้อมูลโดยตั้งชื่อตามต้องการ (ดูรายละเอียดในการเก็บผลลัพธ์การสืบค้น)
- 2) เรียก โปรแกรม ISIS เลือกทางเลือก P - Sorting and Printing services จะปรากฏเมนู EXPRT

-----  
 Services ISISPRT      Sorting and printing      Menu EXPRT

L - Change dialogue language

S - User print worksheet

P - System print worksheet

X - Exit

7\_

Data base : PIC

Worksheet : PIC

Mxa MFN : 44

Format : PIC

Micro CDS/ISIS - (C)Copyright Unesco 1988  
 -----

4) เลือกทางเลือก S เมื่อเครื่องถาม

Name of worksheet?

5) ใส่ชื่อ EYPAM

Name of worksheet EYPAM

6) ซึ่งเป็นแผ่นป้อนข้อมูลที่บรรจุคำสั่งการสั่งพิมพ์รายงานที่ค้น  
 ได้ในรูปแบบชื่อและประวัติเฉพาะรายการที่ต้องการโดยใส่ชื่อเพิ่มข้อมูลที่สั่งให้เครื่องเก็บ  
 ผลการค้นข้อมูลไว้ที่ Save file name ในแผ่นป้อนข้อมูล ดังตัวอย่างได้ทำการค้นข้อมูล  
 แล้วเก็บไว้ในแฟ้มข้อมูลชื่อ SON

```

=====
Data Base Name PIC      MFN limits  1/32000  Save file name SON
First Title..ฐานข้อมูลพระสงฆ์นักพัฒนา.....
Second Title.ชื่อและประวัติ.....
Third Title..กลุ่มสาขาอสมทริศม์ ฯ ล ฯ.....
print format @PIC.....
Line width   70   Number of columns 1   Column width   70_
Line/page    60   First page number N   EOC tolerance   3_
Data indention 0   Sort 7                               N Sort worksheet name...
                                           Print file name ROM

```

EYTIN/1

```

=====
7) เลื่อนตัวกระพริบโดย กดปุ่มเอนเทอร์ ไปที่ Save file
name ใส่ชื่อ SON ที่เก็บข้อมูลการค้นไว้

```

8) กดปุ่ม PgDn จะปรากฏข้อความ

<----- Next page N - Modify C - Cancel X - Exit

ให้เลือก X

9) เครื่องจะทำการค้นข้อมูลมาสิ่งพิมพ์คำสั่งที่กำหนดไว้ เมื่อ  
เรียบร้อยแล้ว จะปรากฏข้อความว่า

Do you want to keep save file after this run (y/n) ?

ให้เลือกทางเลือก Y เพื่อเก็บข้อมูลไว้

10) เครื่องจะปรากฏ ข้อความว่า Print run completed

11) กดปุ่มเอนเทอร์ ออกสู่เมนู EXPRT กด X ออกสู่

เมนูหลัก EXISI

12) ใช้คำสั่ง type ROM>prn เพื่อแสดงผลค้นทางกระดาษ

ต่อเนื่อง

## ตัวอย่าง

ฐานข้อมูลพระสงฆ์นักพัฒนา  
ชื่อและประวัติ  
กลุ่มสาขาออมทวีพย์ ฯ ล ฯ

000001

สัมฤทธิ์ สุภโร, พระอธิการ

สมณศักดิ์ :

วัน เดือน ปีเกิด : 2489

อายุ : 46 พรรษา : 24

สัญชาติ : ไทย เชื้อชาติ : ไทย

บิดา/มารดา :

พี่น้องรวม : 7 คน เป็นบุตรคนที่ :

สถานที่เกิด : อ.พล จ.ขอนแก่น

วัดที่สังกัด : วัดโพธิ์ศรี ต.ท่าพระ อ.เมือง จ.ขอนแก่น 40000

การศึกษา อบรม ดูงาน

วุฒิการศึกษาทางโลก : ป.4

วุฒิการศึกษาทางธรรม : น.ธ.เอก

อบรม ดูงาน :

ตำแหน่งปัจจุบัน

ตำแหน่งในวัด : เจ้าอาวาสวัดโพธิ์ศรี

ตำแหน่งทางคณะสงฆ์ :

ตำแหน่งพิเศษ :

ปีที่เริ่มกิจกรรมพัฒนาและชื่อกิจกรรม : ปี พ.ศ.2527 สหกรณ์โรงสี

กิจกรรมเด่น : ประปาหมู่บ้าน; ร้านสวัสดิการของหมู่บ้าน; สหกรณ์โรงสี; กองทุนชา;  
ออมทวีพย์กลุ่มสาขาพัฒนา : ออมทวีพย์; กองทุนชา; สหกรณ์ร้านค้า; สหกรณ์โรงสี, 4 กลุ่มสาขาพัฒนา  
สมาชิกสมาคมต่าง ๆ

กรรมการมูลนิธิต่าง ๆ

รางวัล เกียรติคุณต่าง ๆ :

MFN : 000001

การสั่งพิมพ์ตามรูปแบบการแสดงผลงาน ขึ้นอยู่กับผู้ใช้งานที่ต้องการสั่งพิมพ์รายงาน  
รูปแบบที่ต้องการอย่างไร

สำหรับฐานข้อมูลพระสงฆ์นักพัฒนา (PIC) มีรูปแบบรายงาน 5 รูปแบบ คือ

1. PIC.PFT เป็นรูปแบบที่ 1 ชื่อและประวัติ
2. PICA.PFT เป็นรูปแบบที่ 2 เพื่อการตรวจสอบ
3. PICB.PFT เป็นรูปแบบที่ 3 รายงานทางหน้าจอ
4. PICC.PFT เป็นรูปแบบที่ 4 ชื่อและกิจกรรมพัฒนา
5. PICD.PFT เป็นรูปแบบที่ 5 บรรณานุกรมพระสงฆ์นักพัฒนา

ฐานข้อมูลพระสงฆ์นักพัฒนา

ความหมาย	Save file name	Print format	บรรจุคำสั่ง	Sort worksheet	Print file name
ชื่อและประวัติ	SON	PIC	AEYPAM	EYPAM	RON
ตรวจสอบ		PICA	AEYPAC	EYPAC	PAT
หน้าจอ		PICB	AEYSAT	EYSAT	DON
กิจกรรมพัฒนา		PICC	AEYMAM	EYMAM	WON
บรรณานุกรมพระ		PICD	AEYHON	EYHON	GON

2. สรุประบบฐานข้อมูลเอกสารและฐานข้อมูลกระส่งวันที่พัฒนาโดยใช้โปรแกรม MINI-MICRO CDS/ISIS

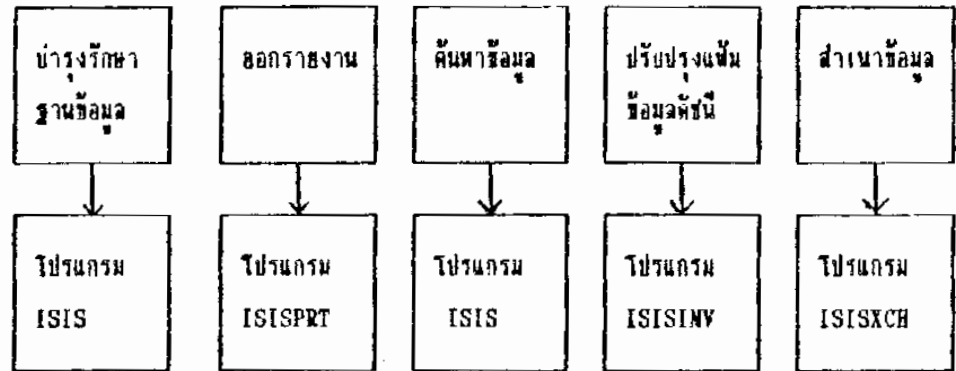

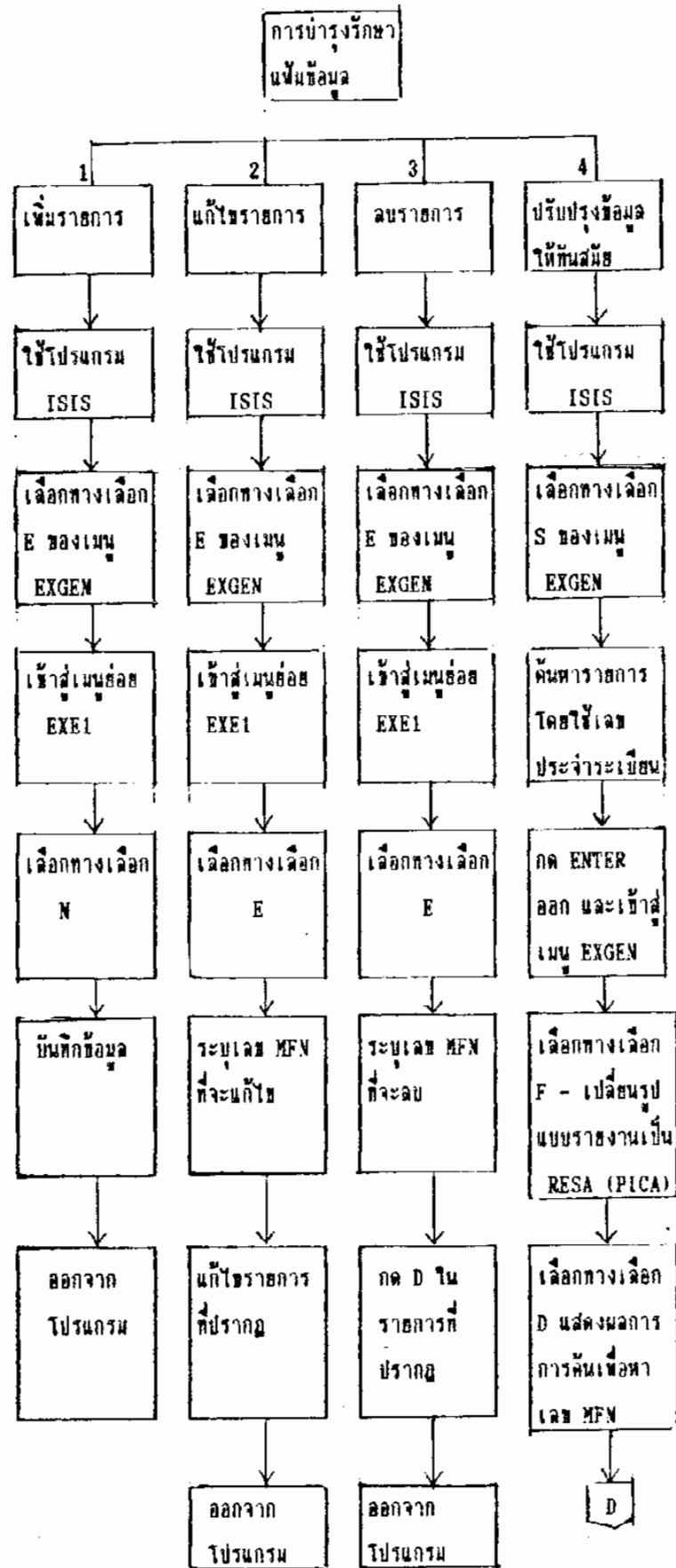

หมายเหตุ: ฐานข้อมูลจะส่งแฟ้มข้อมูลเปลี่ยนรูปแบบรายงานเป็น PICA





การออกรายงานเอกสาร

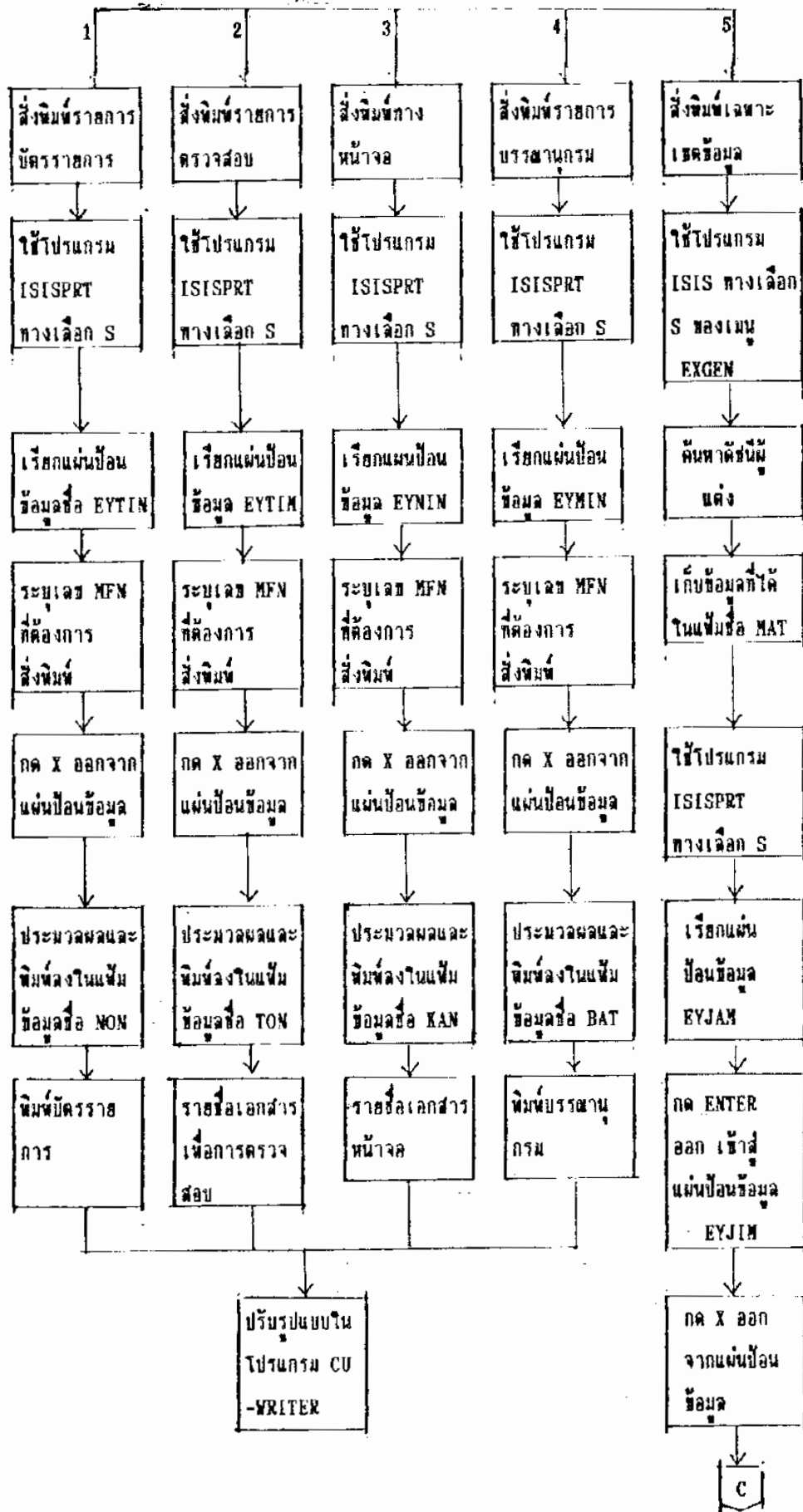

## การออกรายงานพระสังฆนิกัษณา

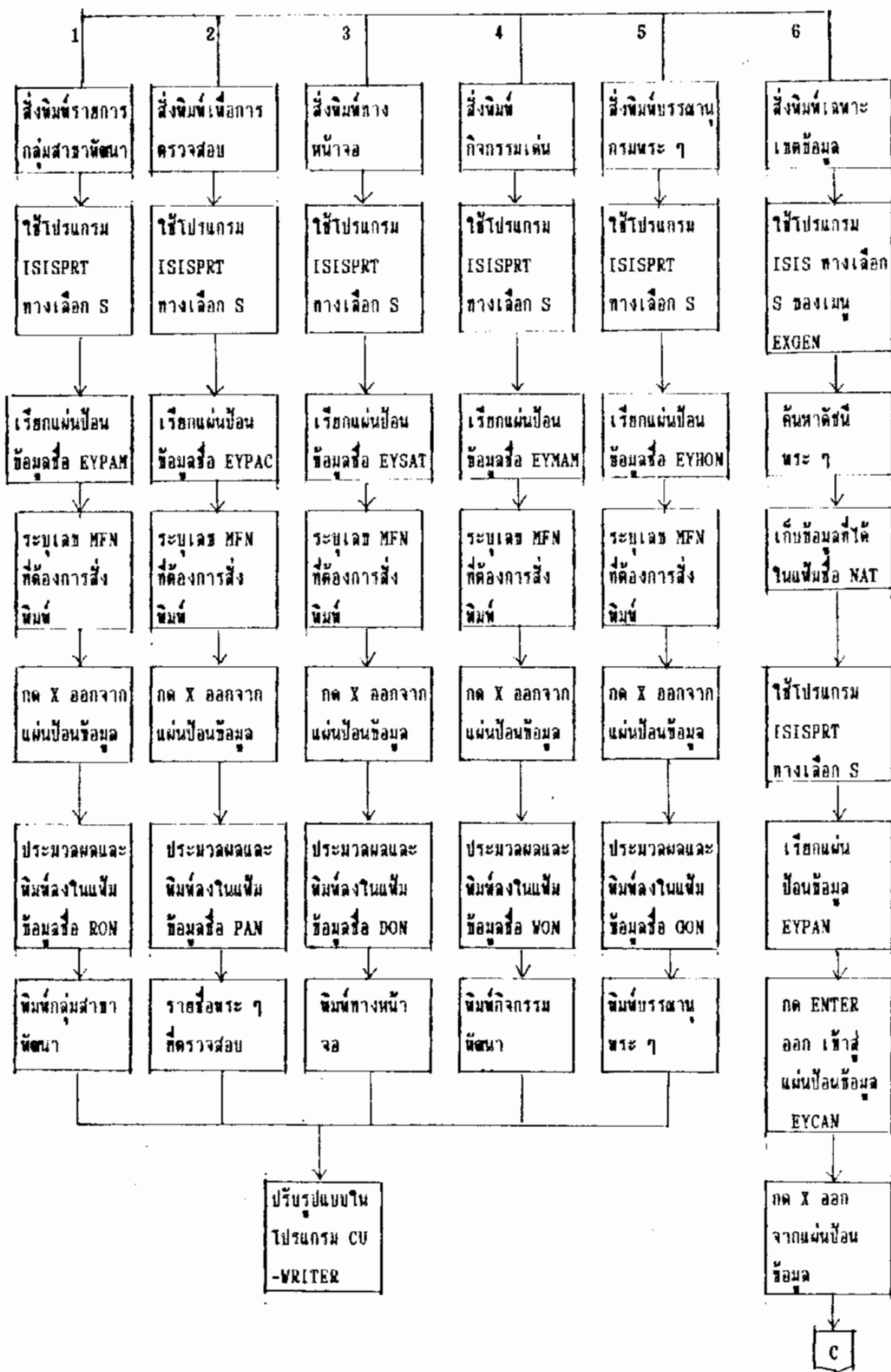

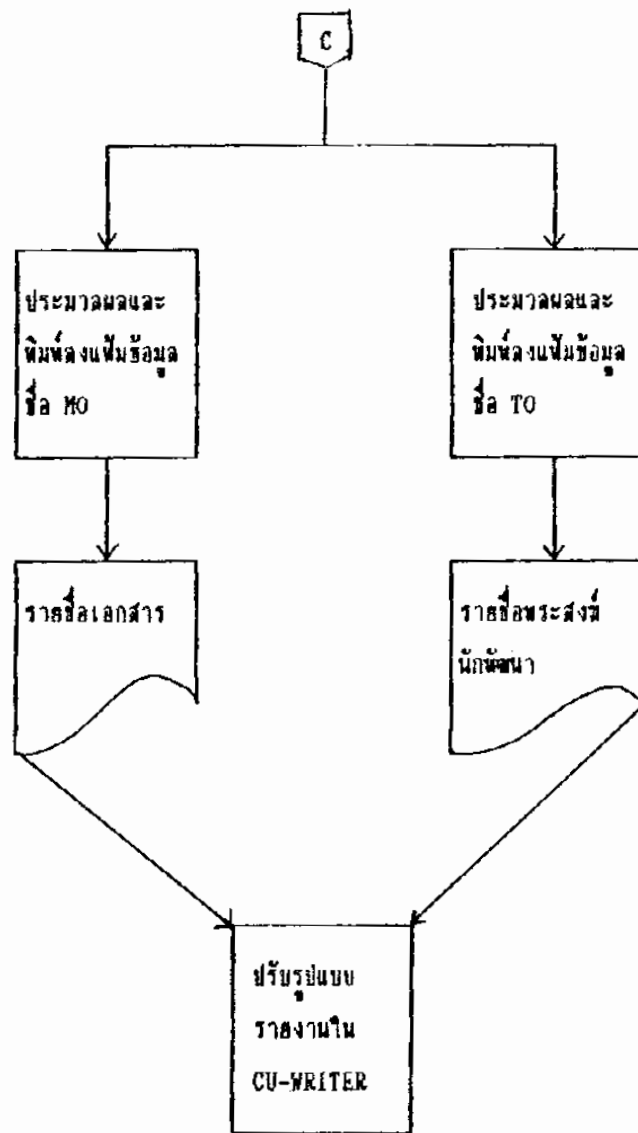

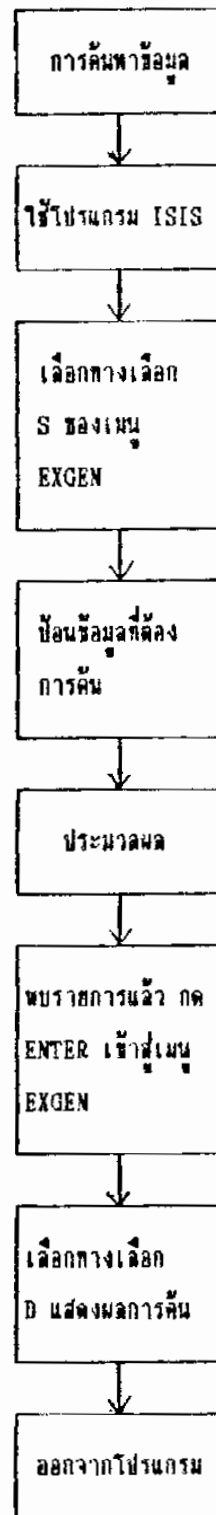

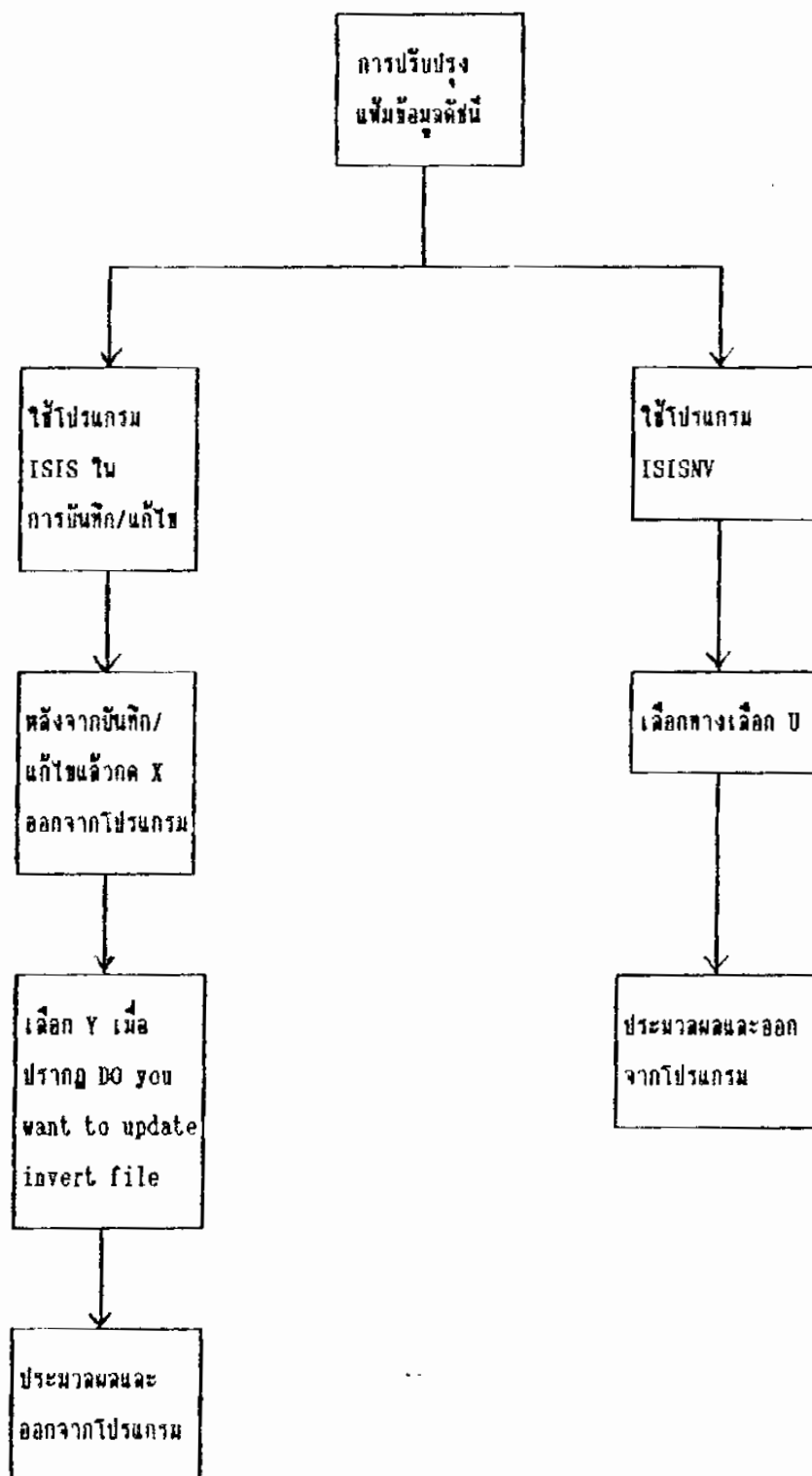

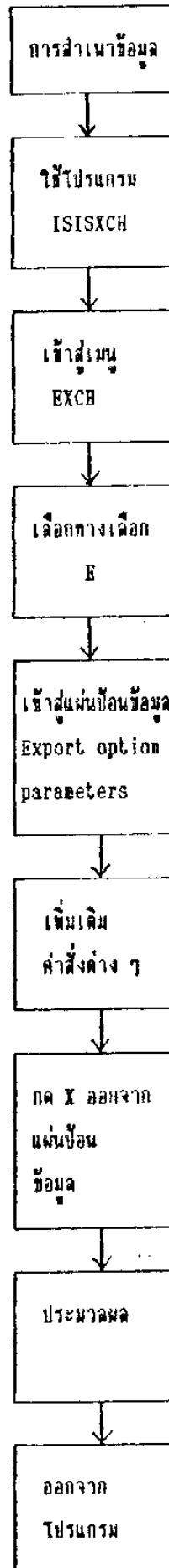

### 3. สรุปขั้นตอนการทำงานของงานในระบบใหม่ของเอกสารและพระสงฆ์นักพัฒนา

- |                                |   |
|--------------------------------|---|
| 1. การบันทึกข้อมูลใหม่         | 1. ใช้โปรแกรม ISIS ทางเลือก E ของเมนู EXGEN และทางเลือก N ของเมนู EXE 1   |
| 2. สิ่งพิมพ์รายการเพื่อตรวจสอบ | 1. ใช้โปรแกรม ISISPRT ทางเลือก S ของเมนู EXGEN<br>2. ใช้ชื่อ EYTIM เป็นชื่อแผ่นป้อนข้อมูลการสิ่งพิมพ์เพื่อตรวจสอบการพิมพ์ต้นฉบับ<br>3. แก์โซเลข MFN ที่ต้องการพิมพ์<br>4. กด X ออกจากแผ่นข้อมูล เครื่องจะพิมพ์ลงแผ่นข้อมูลชื่อ TON<br>5. สิ่งพิมพ์โดยใช้ type TON>prn                   |
| 3. แก์โซข้อมูลที่พิมพ์ผิด      | 1. ใช้โปรแกรม ISIS ทางเลือก E ของเมนู EXGEN และทางเลือก E ของเมนู EXE1  |
| 4. สิ่งพิมพ์รูปบัตรรายการ      | 1. ใช้โปรแกรม ISISPRT ทางเลือก S ของเมนู EXPRT<br>2. ใช้ชื่อ EYTIN เป็นชื่อแผ่นป้อนข้อมูลสิ่งพิมพ์รูปแบบบัตรรายการ<br>3. แก์โซเลข MFN ที่ต้องการพิมพ์<br>4. กด X ออกจากแผ่นป้อนข้อมูล<br>5. เครื่องบันทึกลงแผ่นข้อมูลชื่อ NON<br>6. ปรับรูปแบบรายงานและสิ่งพิมพ์โดยใช้โปรแกรม CU-WRITER |

กรณีที่ต้องการรูปแบบต่างๆ กรุณาละเอียดตารางฐานข้อมูลเอกสารและฐานข้อมูลพระสงฆ์นักพัฒนา

#### 4. ทางเลือกของเมนู

ทางเลือกของเมนูจัดทำขึ้นเพื่อให้ความสะดวกแก่ผู้ใช้ที่ต้องการศึกษาทางเลือกต่าง ๆ ของเมนูต่าง ๆ ของระบบ โดยจัดเรียงตามลำดับของเมนู จากเมนูใหญ่ ไปหาเมนูย่อย ในแต่ละเมนูมีทางเลือกต่าง ๆ ซึ่งเรียงตามลำดับที่ปรากฏเมนู แต่ไม่รวมทางเลือกที่มีอยู่ในทุกเมนู คือ

L - Change dialogue language หมายถึงการเปลี่ยนภาษาที่ใช้

X - Exit หมายถึงการออกจากเมนูและโปรแกรม

##### เมนู EXISI เมนูใหญ่

E - ISISENT - Data entry services

S - ISISRET - Information retrieval services

P - ISISPRT - Sorting and printing services

I - ISISINV - Inverted file services

D - ISISDEF - Data base definition services

M - ISISXCH - Master file services

U - ISISUTL - System utility services

A - ISISPAS - Advanced programming services

##### เมนู EXR1

W - Select another worksheet

N - Create new record

E - Edit record (or range)

R - Edit last search results

P - Recall last record modified

D - Define default values

C - Clear default values

##### เมนู EXGEN

B - Browse Mater file

T - Display terms dictionary

S - Search formulation



- D - Display search results
- G - Execute previous search
- F - Change display format
- R - Recall query formulations
- P - Save search results

UNU EXPRT

- S - User print worksheet
- P - System print worksheet

UNU EXG1

- F - Full inverted file generation
- U - Update inverted file
- B - Inverted file backup
- G - Create unsorted link file
- S - Sort link file
- C - Load inverted file
- D - Dump inverted file
- P - Print search term dictionary

UNU EXDEF

- C - Define a new data base
- U - Modify data base definition
- I - Re - initializ Master File

UNU EXDBU

- A - Update File Definition Table
- B - Create/Update Worksheet
- C - Copy Worksheet Description
- D - Delete Worksheet Description
- E - Create/Update FST
- F - Copy Field Select Table
- G - Delete Field Select Table
- H - Create/Update Display Format

- I - Copy Display Format
- J - Delete Display Format
- K - List data base parameter files

## UNU EXCH

- B - Master file backup
- R - Master file restore
- C - Reorganize Master file
- I - Import external file
- E - Export CDS/ISIS file

## UNU EXM1

- N - Create/Edit worksheets
- M - Create/Edit system menus
- P - Print Worksheet/Menu
- A - Display/modify attributes
- D - Print system messages
- H - Help

## UNU EXM2

- C - Create new worksheet
- S - Select a new worksheet
- R - Restore current worksheet
- E - Edit worksheet
- D - Copy worksheet
- F - Delete worksheet

## UNU EXM3

- c - Create a new system menu
- R - Display current menu
- S - Edit another system menu
- E - Edit currently selected menu
- D - Copy menu
- F - Delete menu

ภาคผนวก 7  
รายงานฐานข้อมูล

## ฐานข้อมูลเอกสาร

รูปแบบการส่งรายงานบัตรรายการ (RES.PFT)

001

ก-ป

ล1

กรมการศาสนา. กรมการจัดงานสมโภชกรุงรัตนโกสินทร์.

ประวัติศาสตร์กรุงรัตนโกสินทร์ พ.ศ.2525-พ.ศ.2394 เล่ม 1 /  
กรมการจัดงานสมโภชกรุงรัตนโกสินทร์.--กรุงเทพฯ :  
อมรินทร์การพิมพ์, 2525.

ACCESSION NO. : 00000001

MFN : 00001

001

ก-ป

ล2

กรมการศาสนา. กรมการจัดงานสมโภชกรุงรัตนโกสินทร์.

ประวัติศาสตร์กรุงรัตนโกสินทร์ พ.ศ.2525-พ.ศ.2394 เล่ม 2 /  
กรมการจัดงานสมโภชกรุงรัตนโกสินทร์.--กรุงเทพฯ :  
อมรินทร์การพิมพ์, 2525.

ACCESSION NO. : 00000002

MFN : 00002

001

ก-ป

๑3

กรมการศาสนา. กรมการจัดงานสมโภชกรุงรัตนโกสินทร์.

ประวัติศาสตร์กรุงรัตนโกสินทร์ พ.ศ.2525-พ.ศ.2394 เล่ม 3 /  
กรมการจัดงานสมโภชกรุงรัตนโกสินทร์.--กรุงเทพฯ :  
อมรินทร์การพิมพ์, 2525.

ACCESSION NO. : 00000003

MFN : 00003

001

ก-ป

กรมการศาสนา.

ประมวลบทพระธรรมเทศนา / กรมการศาสนา.--กรุงเทพฯ :  
โรงพิมพ์การศาสนา, 2528.

ACCESSION NO. : 00000004

MFN : 00004

001

ท-พ

พิฑูร มลิวัลย์.

โพธิปักขิยธรรม / พิฑูร มลิวัลย์.--กรุงเทพฯ :  
โรงพิมพ์การศาสนา, 2521.

ACCESSION NO. : 00000004

MFN : 00005

001

ก-ป

กรมการศาสนา.

ประวัติการศึกษาของสงฆ์ / กรมการศาสนา.--กรุงเทพฯ :  
โรงพิมพ์การศาสนา, 2527.

ACCESSION NO. : 00000006

MFN : 00006

001

พ-พ

พระเทพเวที.

พระพุทธรูปในอาเข็ญ / พระเทพเวที.--กรุงเทพฯ :  
โรงพิมพ์มหาจุฬาลงกรณราชวิทยาลัย, 2526.

ACCESSION NO. : 00000016

MFN : 00007

001

ส-ส

นิคม อุดตโม, พระมหา.

คู่มือการศึกษาบาลีไวยากรณ์ / พระมหา นิคม อุดตโม.--กรุงเทพฯ  
: โรงพิมพ์การศาสนา, 2518.

ACCESSION NO. : 00000026

MFN : 00008

001

ม-ป

มหาจุฬาลงกรณราชวิทยาลัย.

ประมวลผลงานและบทความทางวิชาการ / มหาจุฬาลงกรณราชวิทยาลัย

--กรุงเทพฯ : หจก.ศิวพร, 2516.

ACCESSION NO. : 00000029

MFN : 00009

001

ร-พ

พระราชธรรมเมธี.

พระราชปฐจารัชกาลที่ 3 / พระราชธรรมเมธี.--กรุงเทพฯ :  
ประจักษ์, 2530.

ACCESSION NO. : 00000031

MFN : 00010

002

ก-อ

กรมการศาสนา.

เอกสารสำหรับใช้ประกอบการพิจารณาเรื่อง การศึกษาของคณะสงฆ์ /  
กรมการศาสนา.--กรุงเทพฯ : กองศาสนศึกษา, 2521.

ACCESSION NO. : 00000001

MFN : 00011

002

ผ-ร

แผนกสถิติและทะเบียน.

รายชื่อวัดที่พระราชอาณาจักร / แผนกสถิติและทะเบียน.--กรุงเทพฯ  
: โรงพิมพ์การศาสนา

ACCESSION NO. : 00000002

MFN : 00012

002

ก-ธ

กรมการศาสนา.

วัดที่พระราชอาณาจักร / กรมการศาสนา.--กรุงเทพฯ :  
โรงพิมพ์การศาสนา, 2522.

ACCESSION NO. : 00000003

MFN : 00013

002

ก-พ

กรมการศาสนา.

พ.ร.บ.คณะสงฆ์ พ.ศ.2505 / กรมการศาสนา.--กรุงเทพฯ :  
โรงพิมพ์การศาสนา, 2522.

ACCESSION NO. : 00000022

MFN : 00014



รูปนบขการนสงวรายงานเพือการตรวจสอบ (RESA.PFT)

MFN : 00001

3 Bib lvl : M 5 Date entered : 2535/07/10 6 Date Revised : 2535/07/11

16 Accession no. : 00000001

20 ISBN :

22 ISSN :

41 Language : ^ภาษาไทย

50 LC Call no. :

82 DDC Call no. :

90 Local call no. : ^a001^bn-ป^cal

93 Local feat. head. :

100 ME-pers name :

110 ME-corp name : ^บกรมการจ้ดงานสมโภชกรุงรัตนโกสินทร์^ัการมการศาสนา

130 ME-uniform title :

240 Uniform title :

245 Title : ^าประวัติศาสตร้กรุงรัตนโกสินทร์ พ.ศ.2525-พ.ศ.2394 เล่ม

1^การมการจ้ดงานสมโภชกรุงรัตนโกสินทร์

250 Edition :

255 Chronological des. :

260 Pub. area : ^ลกรุงเทพร^ับมวรินทร์การพิมพ์^c2525

300 Phys desc. :

440 Series :

490 Seires (Untraced/trace diff.) :

500 General note :

501 With note :

502 Dissertation note :

504 Bib note :

505 Contents note :

590 Local note :  
600 Pers name subj heading :  
610 Corp name subj heading :  
630 Uni title subj heading :  
650 Topical subj heading :  
651 Geogr name subj heading :  
653 keyword :  
700 Pers name added entry :  
710 Corp name added entry :  
730 Unif title added entry :  
745 Title added entry :  
900 Ref from pers name :  
910 Ref from corp name :  
945 Ref from title :  
960 Ref from subj heading :  
990 Ref from subj heading :  
995 Collection :  
998 Location : ^a๙  
1000 Abstract :

MFN : 00002

3 Bib lvl : M 5 Date entered : 2525/08/10 6 Date Revised :

16 Accession no. : 00000002

20 ISBN :

22 ISSN :

41 Language : ^a๓๓๓๓๓๓

50 LC Call no. :

82 DDC Call no. :

90 Local call no. : ^a001^bn-๓^ca2



900 Ref from pers name :  
 910 Ref from corp name :  
 945 Ref from title :  
 960 Ref from subj heading :  
 990 Ref from subj heading :  
 995 Collection :  
 998 Location : ^a๙  
 1000 Abstract :

MFN : 00003

3 Bib lvl : M 5 Date entered : 2535/08/10 6 Date Revised :

16 Accession no. : 00000003

20 ISBN :

22 ISSN :

41 Language : ^ภาษาไทย

50 LC Call no. :

82 DDC Call no. :

90 Local call no. : ^a001^b๓-ป^๙๓3

93 Local feat. head. :

100 ME-pers name :

110 ME-corp name : ^๓กรมการจัดงานสมโภชกรุงรัตนโกสินทร์^๙กรมการศาสนา

130 ME-uniform title :

240 Uniform title :

245 Title : ^๙ประวัติศาสตร์กรุงรัตนโกสินทร์ พ.ศ.2525-พ.ศ.2394 เล่ม  
 3^๙กรมการจัดงานสมโภชกรุงรัตนโกสินทร์

250 Edition :

255 Chronological des. :

260 Pub. area : ^๙กรุงเทพฯ^๓บมรินทร์การพิมพ์^๙๒525

300 Phys desc. :

440 Series :  
490 Seires (Untraced/trace diff.) :  
500 General note :  
501 With note :  
502 Dissertation note :  
504 Bib note :  
505 Contents note :  
590 Local note :  
600 Pers name subj heading :  
610 Corp name subj heading :  
630 Uni title subj heading :  
650 Topical subj heading :  
651 Geogr name subj heading :  
653 keyword :  
700 Pers name added entry :  
710 Corp name added entry :  
730 Unif title added entry :  
745 Title added entry :  
900 Ref from pers name :  
910 Ref from corp name :  
945 Ref from title :  
960 Ref from subj heading :  
990 Ref from subj heading :  
995 Collection :  
998 Location : ^ad  
1000 Abstract :

MFN : 00004  
3 Bib lvl : M 5 Date entered : 2535/07/30 6 Date Revised :  
16 Accession no. : 00000004  
20 ISBN :  
22 ISSN :  
41 Language : ^ภาษาไทย  
50 LC Call no. :  
82 DDC Call no. :  
90 Local call no. : ^a001^bk-ป  
93 Local feat. head. :  
100 ME-pers name :  
110 ME-corp name : ^กรมการศาสนา  
130 ME-uniform title :  
240 Uniform title :  
245 Title : ^ประมวลบทพระธรรมเทศนา^กรมการศาสนา  
250 Edition :  
255 Chronological des. :  
260 Pub. area : ^กรุงเทพฯ^โรงพิมพ์การศาสนา^c2528  
300 Phys desc. :  
440 Series :  
490 Seires (Untraced/trace diff.) :  
500 General note :  
501 With note :  
502 Dissertation note :  
504 Bib note :  
505 Contents note :  
590 Local note :  
600 Pers name subj heading :  
610 Corp name subj heading :

630 Uni title subj heading :  
650 Topical subj heading :  
651 Geogr name subj heading :  
653 keyword :  
700 Pers name added entry :  
710 Corp name added entry :  
730 Unif title added entry :  
745 Title added entry :  
900 Ref from pers name :  
910 Ref from corp name :  
945 Ref from title :  
960 Ref from subj heading :  
990 Ref from subj heading :  
995 Collection :  
998 Location : ^๗  
1000 Abstract :

MFN : 00005

3 Bib lvl : M 5 Date entered : 2525/07/16 6 Date Revised :

16 Accession no. : 00000004

20 ISBN :

22 ISSN :

41 Language : ^๗๗๗๗๗๗

50 LC Call no. :

82 DDC Call no. :

90 Local call no. : ^๗๗๗๗๗๗

93 Local feat.head. :

100 ME-pers name : ^๗๗๗๗๗๗๗๗๗๗

110 ME-corp name :

130 ME-uniform title :  
240 Uniform title :  
245 Title : ^aโพธิ์ปักกลีตธรรม^cพิฑูร มลิวัด  
250 Edition :  
255 Chronological des. :  
260 Pub. area : ^aกรุงเทพฯ^bโรงพิมพ์การศาสนา^c2521  
300 Phys desc. :  
440 Series :  
490 Seires (Untraced/trace diff.) :  
500 General note :  
501 With note :  
502 Dissertation note :  
504 Bib note :  
505 Contents note :  
590 Local note :  
600 Pers name subj heading :  
610 Corp name subj heading :  
630 Uni title subj heading :  
650 Topical subj heading :  
651 Geogr name subj heading :  
653 keyword :  
700 Pers name added entry :  
710 Corp name added entry :  
730 Unif title added entry :  
745 Title added entry :  
900 Ref from pers name :  
910 Ref from corp name :  
945 Ref from title :  
960 Ref from subj heading :



990 Ref from sub/heading :

995 Collection :

998 Location : ^๙๙

1000 Abstract :

MFN : 00006

3 Bib lvl : M 5 Date entered : 2535/07/16 6 Date Revised :

16 Accession no. : 00000006

20 ISBN :

22 ISSN :

41 Language : ^ภาษาไทย

50 LC Call no. :

82 DDC Call no. :

90 Local call no. : ^a001^bn-๗

93 Local feat. head. :

100 ME-pers name :

110 ME-corp name : ^กรมการศาสนา

130 ME-uniform title :

240 Uniform title :

245 Title : ^ประวัติการศึกษาของสงฆ์^กรมการศาสนา

250 Edition :

255 Chronological des. :

260 Pub. area : ^กรุงเทพฯ^บรมนิพนธ์การศาสนา^c2527

300 Phys desc. :

440 Series :

490 Seires (Untraced/trace diff.) :

500 General note :

501 With note :

502 Dissertation note :

504 Bib note :  
505 Contents note :  
590 Local note :  
600 Pers name subj heading :  
610 Corp name subj heading :  
630 Uni title subj heading :  
650 Topical subj heading :  
651 Geogr name subj heading :  
653 keyword :  
700 Pers name added entry :  
710 Corp name added entry :  
730 Unif title added entry :  
745 Title added entry :  
900 Ref from pers name :  
910 Ref from corp name :  
945 Ref from title :  
960 Ref from subj heading :  
990 Ref from subj heading :  
995 Collection :  
998 Location : ^a#  
1000 Abstract :

รูปแบบการส่งรายงานทางหน้าจอ (RESB.PFT)

MFN : 00001

3 Bib lvl : M      5 Date entered : 2535/07/10      6 Date Revised :  
2535/07/11

41 Language : ภาษาไทย

16 Accession no. : 00000001

90 Local call no. : 001 ก-ป ล1

110 ME - corp name : กรมการศาสนา, กรมการจัดงานสมโภชกรุงรัตนโกสินทร์

245 Title : ประวัติศาสตร์กรุงรัตนโกสินทร์ พ.ศ.2525-พ.ศ.2394 เล่ม 1

260 Pub. area : กรุงเทพฯ : อมรินทร์การพิมพ์, 2525

998 Location : ศ

MFN : 00002

3 Bib lvl : M      5 Date entered : 2525/08/10

41 Language : ภาษาไทย

16 Accession no. : 00000002

90 Local call no. : 001 ก-ป ล2

110 ME - corp name : กรมการศาสนา, กรมการจัดงานสมโภชกรุงรัตนโกสินทร์

245 Title : ประวัติศาสตร์กรุงรัตนโกสินทร์ พ.ศ.2525-พ.ศ.2394 เล่ม 2

260 Pub. area : กรุงเทพฯ : อมรินทร์การพิมพ์, 2525

998 Location : ศ

MFN : 00003

3 Bib lvl : M 5 Date entered : 2535/08/10

41 Language : ภาษาไทย

16 Accession no. : 00000003

90 Local call no. : 001 ก-ป ๑3

110 ME - corp name : กรมการศาสนา, กรมการจัดงานสมโภชกรุงรัตนโกสินทร์

245 Title : ประวัติศาสตร์กรุงรัตนโกสินทร์ พ.ศ.2525-พ.ศ.2394 เล่ม 3

260 Pub. area : กรุงเทพฯ : อมรินทร์การพิมพ์, 2525

998 Location : ศ .

MFN : 00004

3 Bib lvl : M 5 Date entered : 2535/07/30

41 Language : ภาษาไทย

16 Accession no. : 00000004

90 Local call no. : 001 ก-ป

110 ME - corp name : กรมการศาสนา

245 Title : ประมวลบทพระธรรมเทศนา

260 Pub. area : กรุงเทพฯ : โรงพิมพ์การศาสนา, 2528

998 Location : ศ

MFN : 00005

3 Bib lvl : M 5 Date entered : 2525/07/16

41 Language : ภาษาไทย

16 Accession no. : 00000004

90 Local call no. : 001 พ-พ

100 ME - pers name : พิชิต มลิวัลย์

245 Title : โปธิปักขิยธรรม

260 Pub. area : กรุงเทพฯ : โรงพิมพ์การศาสนา, 2521

998 Location : ศ

MFN : 00006

3 Bib lvl : M      5 Date entered : 2535/07/16

41 Language : ภาษาไทย

16 Accession no. : 00000006

90 Local call no. : 001 ก-ป

110 ME - corp name : กรมการศาสนา

245 Title : ประวัติการศึกษาของสงฆ์

260 Pub. area : กรุงเทพฯ : โรงพิมพ์การศาสนา, 2527

998 Location : ศ

MFN : 00007

3 Bib lvl : M      5 Date entered : 2535/07/16

41 Language : ภาษาไทย

16 Accession no : 00000016

90 Local call no : 001 พ-พ

100 ME - pers name : พระเทพเวที

245 Title : พระพุทธศาสนาในเอเชีย

260 Pub. area : กรุงเทพฯ : โรงพิมพ์มหาจุฬาลงกรณราชวิทยาลัย, 2526

998 Location : ศ

MFN : 00008

3 Bib lvl : M      5 Date entered : 2535/07/16

41 Language : ภาษาไทย

16 Accession no : 00000026

90 Local call no : 001 ส-ส

100 ME - pers name : นิคม ลุตฺตโม พระมหา

245 Title : คู่มือการศึกษามวลีโวหารณ์

260 Pub. area : กรุงเทพฯ : โรงพิมพ์การศาสนา, 2518

998 Location : ศ