

ภาคผนวก F

ข้อมูลเกี่ยวกับด้านนิเวศทางบก

- ภาคผนวก F1 รายชื่อพรรณไม้บางชนิดที่พบในบริเวณที่ศึกษา
- ภาคผนวก F2 จุดสำรวจข้อมูลสัตว์ป่าภาคสนาม
- ภาคผนวก F3 แบบฟอร์มข้อมูลแหล่งเพาะเลี้ยงนกเขาชวา
- ภาคผนวก F4 บัญชีสถานภาพชนิดพันธุ์สัตว์มีกระดูกสันหลังในประเทศไทย (ยกเว้นปลา) ที่มีความสำคัญเชิงอนุรักษ์

ภาคผนวก F1

รายชื่อพรรณไม้บางชนิดที่พบในบริเวณที่ศึกษา

รายชื่อพรรณไม้บางชนิดที่พบในบริเวณที่ศึกษา

Family	Species	Vernacular	Habitat	Aband. ¹
Apocynaceae	<i>Alstonia spathulata</i> Bl.	teen paed pruu	mel. swamp for.	1
Asteraceae	<i>Blumea aurita</i> Bl.	saab raeng saab kaa	grass comm.	3
Asteraceae	<i>Eupatorium odoratum</i> Linn.	saab suea	grass comm.	3
Barringtoniaceae	<i>Barringtonia racemosa</i> Roxb.	chig suan	dry-land sec.	2
Bignoniaceae	<i>Markhamia pierrei</i> P.Dop.	khae paa	dry-land sec.	1
Cesalpiniaceae	<i>Cassia alata</i> Linn	chum haed taed	dry-land sec.	2
Euphorbiaceae	<i>Glochidion wallichianum</i> Muel.	man puu	dry-land sec.	1
Euphorbiaceae	<i>Macaranga tanarius</i> Muell.	mek	dry-land sec.	3
Euphorbiaceae	<i>Mallotus philippinensis</i> Muell.	plaa	dry-land sec.	2
Euphorbiaceae	<i>Phyllanthus</i> sp.		dry-land sec.	1
Graminae	<i>Coelorachis striata</i> A.Camus	yaa khon	grass comm.	3
Graminae	<i>Imperata cylindrica</i> Beauv.	yaa kaa	grass comm.	3
Graminae	<i>Pennisetum interrupta</i> Beauv.	yaa ka chon chob	grass comm.	3
Lauraceae	<i>Cinnamomum iners</i> Bl.	chead	dry-land sec.	2
Leeaceae	<i>Leea indica</i> Merr.	ka tang bai	dry-land sec.	1
Lytraceae	<i>Lagerstoemia cuspidata</i> Wall.	ta baeg	dry-land sec.	1
Lytraceae	<i>Lagerstoemia speciosa</i> Pers.	inn ta nin nam	dry-land sec.	1
Myrtaceae	<i>(Melaleuca quinquenervia (Cav.) S.T. Blake)</i>	sa maed kao	mel. swamp for.	3
Myrtaceae	<i>Syzygium grande</i> var. <i>grande</i> (Wight.) Walp.	mao	dry-land sec.	2
Myrtaceae	<i>Syzygium gratum</i> (Wight.)Walp.	samet chun	dry-land sec.	2
Rubiaceae	<i>Morinda elliptica</i> Ridl.	yoo paa	dry-land sec.	2
Sterculiaceae	<i>Helicteres</i> sp.	khee oon	dry-land sec.	2
Stilaginaceae	<i>Antidesma ghaesembila</i> Gaerthn.	mao tung	dry-land sec.	1
Tiliaceae	<i>Grewia paniculata</i> Roxb.	plaa	dry-land sec.	2
Tiliaceae	<i>Muntingia calabura</i> Linn.	taa khob farang	dry-land sec.	3
Verbenaceae	<i>Vitex pinata</i> Linn.	teen nok	dry-land sec.	1

¹ abundant: 1 = few; 2 = common; 3 = very common

ภาคผนวก F2

จุดสำรวจข้อมูลสัตว์ป่าภาคสนาม

จุดสำรวจข้อมูลสัตว์ป่าภาคสนาม

จุดสำรวจ	พิกัด โดยประมาณ	สภาพพื้นที่	หมายเลขรูป ในภาคผนวก F
1 ชายทะเล	E 0697527 N 0770341	ด้านหน้าเป็นหาดทรายโล่ง ด้านในเป็นถนนดินและป่าละเมาะชายหาด ความสูงไม่มาก	F2.1
2 ชายทะเล	E 0693956 N 0773162	ด้านหน้าเป็นหาดทรายโล่ง ด้านในเป็นถนนดินและป่าละเมาะชายหาด ความสูงไม่มาก หย่อมเล็กๆ สลับกับสวนมะพร้าวและทุ่งหญ้า	F2.2
3 บ้านป่าห้ำม	E 0691935 N 0769873	เป็นทุ่งนา ไร่และทุ่งหญ้าพื้นที่กว้างใหญ่ มีแหล่งชุมชนความหนาแน่น ปานกลาง มีสวนมะม่วงหิมพานต์แทรกอยู่กระจัดกระจาย ด้านทิศตะวันตก ตกและทิศใต้ติดกับสวนยางพารา ทิศเหนือและตะวันออกติดป่าเสม็ด เสื่อมโทรม ในฤดูฝนน้ำท่วมเป็นหนองน้ำและ swamp forest ในฤดูแล้ง น้ำแห้งเหลือบางส่วนเป็นที่ขึ้นแฉะ	F2.3
4 นาหับ	E 0689438 N 0770541	สภาพเป็นป่าเสม็ดในพื้นที่ราบลุ่มใกล้คลองน้ำจืด ในฤดูฝนน้ำจะ ท่วมหมด เป็นหนองน้ำและ swamp forest ในฤดูแล้งน้ำแห้งหรือ ขึ้นแฉะ ปรากฏเป็นทุ่งหญ้าและมีป่าเสม็ดกระจายเป็นหย่อม	F2.4
5 บ้านแหลมเปரியง	E 0686302 N 0771209	สภาพเป็นทุ่งนาและทุ่งหญ้า ในพื้นที่ราบลุ่มในฤดูฝนน้ำจะท่วมโดยทั่วถึง	F2.5
6 บ้านแค	E 0685678 N 0771666	เป็นสวนยางพารา ด้านตรงข้ามมีชุมชนความหนาแน่นปานกลาง	F2.6
7 ควนทุ่งสำน	E 0682674 N 0772307	เป็นสวนยางพารา ทั้งสองด้าน	F2.7
8 ควนหมาแหงน	E 0680303 N 0772077	เป็นสวนยางพารา ด้านตรงข้ามเป็นป่าละเมาะ บนเนินเขามีความ ลาดชันมาก	F2.8
9 กม. 42 บนทาง หลวงหมายเลข 43	E 0677446 N 0772573	เป็นสวนยางพาราบนเนินเขา ทั้งสองด้าน	F2.9
10 ใกล้ทางรถไฟ	E 0674702 N 0771325	สภาพเป็นเขตชุมชนความหนาแน่นปานกลาง และทุ่งโล่งเป็นนาข้าว และหญ้า มีสวนผลไม้ขนาดเล็กแทรกอยู่ในหมู่บ้าน ด้านหลังทั้งสองด้าน เป็นสวนยางพารา	F2.10
11 นาหม่อม	E 0672890 N 0768957	เป็นเขตชุมชนความหนาแน่นปานกลางถึงต่ำ มีทุ่งโล่งเป็นนาข้าวและ ทุ่งหญ้า ด้านหลังเป็นสวนยางพารา	F2.11
12 บ้านพุมะ	E 0669495 N 0769308	เป็นเขตชุมชนความหนาแน่นต่ำ มีสวนผลไม้แทรกในหมู่บ้าน ด้านหลัง เป็นสวนยางพารา อีกด้านหนึ่งเป็นชุมชนเมืองเก่า	F2.12
13 บ้านวังพร้าว	E 0667076 N 0769900	เป็นเขตชุมชนความหนาแน่นต่ำ มีสวนผลไม้แทรกในหมู่บ้าน ด้านหลัง เป็นสวนสวนผลไม้และสวนยางพารา ด้านตรงข้ามเป็นชุมชนเมืองเก่า มีเขตอุตสาหกรรมอยู่ใกล้เคียง	F2.13
14 คลองยา	E 0664633 N 0766449	อยู่บริเวณแนวสายส่งแรงสูง พื้นที่สองด้านเป็นสวนยางพาราโดยตลอด	F2.14
15 บ้านไร่	E 0664859 N 0762129	อยู่บริเวณแนวสายส่งแรงสูง พื้นที่สองด้านเป็นสวนยางพาราโดยตลอด	F2.15
16 พะตง	E 0665088 N 0758219	อยู่บริเวณแนวสายส่งแรงสูง พื้นที่สองด้านเป็นสวนยางพาราโดยตลอด	F2.16
17 คลองตง	E 0664738 N 0756319	อยู่บริเวณแนวสายส่งแรงสูง พื้นที่สองด้านเป็นสวนยางพาราโดยตลอด	F2.17

จุดสำรวจข้อมูลสัตว์ป่าภาคสนาม (ต่อ)

จุดสำรวจ	พิกัด โดยประมาณ	สภาพพื้นที่	หมายเลขรูป ในภาคผนวก F
18 วังปริง	E 0664248 N 0752987	อยู่บริเวณแนวสายส่งแรงสูง พื้นที่สองด้านเป็นสวนยางพาราโดยตลอด	F2.18
19 วังปริง	E 0664068 N 0751289	อยู่บริเวณแนวสายส่งแรงสูง พื้นที่สองด้านเป็นสวนยางพาราโดยตลอด	F2.19
20 คลองแงะ ทางหลวง หมายเลข 42	E 0663839 N 0750213	อยู่บริเวณแนวสายส่งแรงสูง พื้นที่สองด้านเป็นสวนยางพาราโดยตลอด	F2.20
21 บ้านระตะ	E 0663078 N 0747040	อยู่บริเวณแนวสายส่งแรงสูง พื้นที่สองด้านเป็นสวนยางพาราโดยตลอด	F2.21
22 บ้านกงสี	E 0662946 N 0744944	อยู่บริเวณแนวสายส่งแรงสูง พื้นที่สองด้านเป็นสวนยางพาราโดยตลอด	F2.22
23 บ้านใหม่	E 0662026 N 0743139	อยู่บริเวณแนวสายส่งแรงสูง พื้นที่สองด้านเป็นสวนยางพาราโดยตลอด	F2.23
24 ใกล้บ้านตลาดปริก	E 0661433 N 0741476	อยู่บริเวณแนวสายส่งแรงสูง พื้นที่สองด้านเป็นสวนยางพาราโดยตลอด	F2.24
25 ความไผ่นัก	E 0662603 N 0740172	อยู่บริเวณแนวสายส่งแรงสูง พื้นที่สองด้านเป็นสวนยางพาราโดยตลอด	F2.25
26 บ้านยางเกาะ	E 0662343 N 0737255	อยู่บริเวณแนวสายส่งแรงสูง พื้นที่สองด้านเป็นสวนยางพาราโดยตลอด	F2.26
27 บ้านควนพลา	E 0661966 N 0734641	อยู่บริเวณแนวสายส่งแรงสูง พื้นที่สองด้านเป็นสวนยางพาราโดยตลอด	F2.27
28 บ้านน้ำลัด	E 0660913 N 0733160	อยู่บริเวณแนวสายส่งแรงสูง พื้นที่สองด้านเป็นสวนยางพาราโดยตลอด	F2.28
29 บ้านใหม่	E 0659379 N 0730499	อยู่บริเวณแนวสายส่งแรงสูง พื้นที่สองด้านเป็นสวนยางพาราโดยตลอด	F2.29
30 บ้านแปดร้อยไร่	E 0658324 N 0728587	อยู่บริเวณแนวสายส่งแรงสูง พื้นที่สองด้านเป็นสวนยางพาราโดยตลอด	F2.30
31 ระหว่างบ้านแปด ร้อยไร่-บ้านสี่ร้อยไร่	E 0657403 N 0726971	อยู่บริเวณแนวสายส่งแรงสูง พื้นที่สองด้านเป็นสวนยางพาราโดยตลอด	F2.31
32 บ้านด่านนอก	-	อยู่ใกล้ทางหลวงแผ่นดิน พื้นที่สองด้านเป็นสวนยางพาราโดยตลอด	F2.32
33 บ้านด่านนอก	E 0657968 N 0722434	พื้นที่โดยรอบเป็นไร่ฝัก มีสวนยางพาราอยู่ห่างออกไปในรัศมีประมาณ 1 กิโลเมตร	F2.33

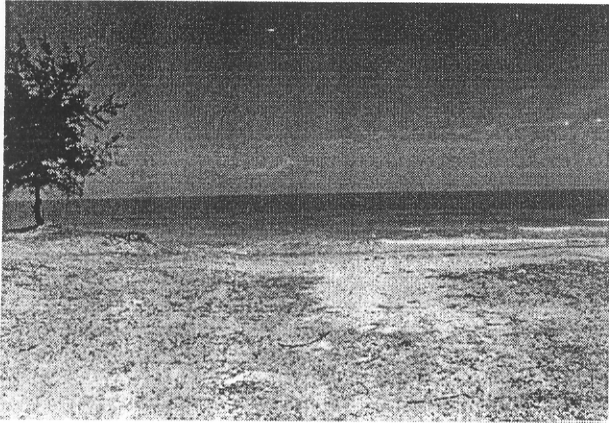

รูป F2.1(ก)
จุดสำรวจข้อมูลสัตว์ป่า
บริเวณชายทะเล

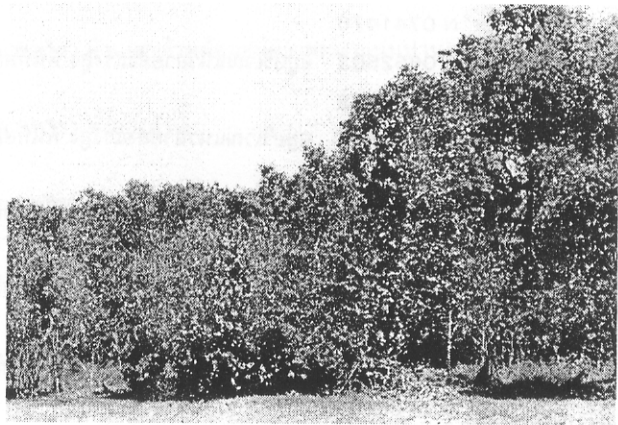

รูป F2.1(ก)
จุดสำรวจข้อมูลสัตว์ป่า
ด้านในเป็นถนนดินและป่าละเมาะ



รูป F2.2
จุดสำรวจข้อมูลสัตว์ป่าชายทะเล
ด้านในเป็นถนนดินและป่าละเมาะ

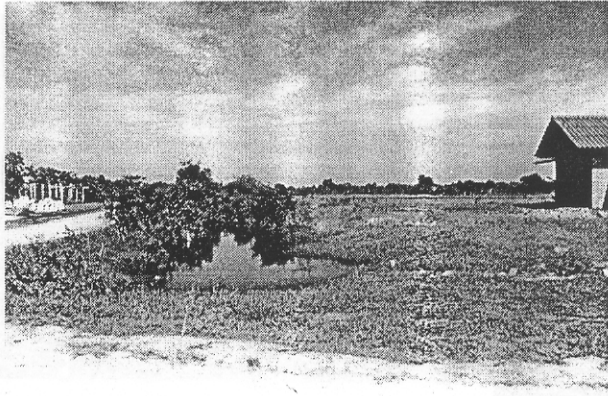

รูป F2.3
จุดสำรวจข้อมูลสัตว์ป่า
บริเวณบ้านปางงาม

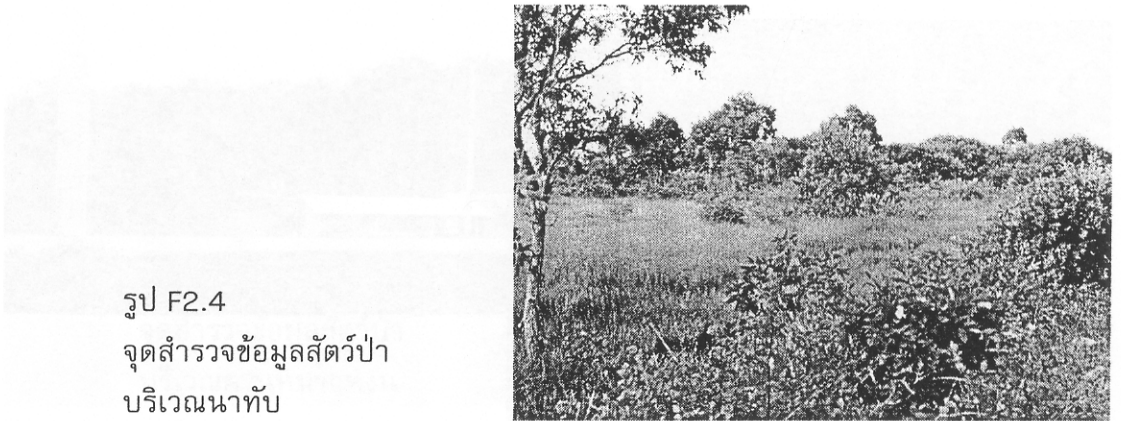

รูป F2.4
จุดสำรวจข้อมูลสัตว์ป่า
บริเวณนาทับ

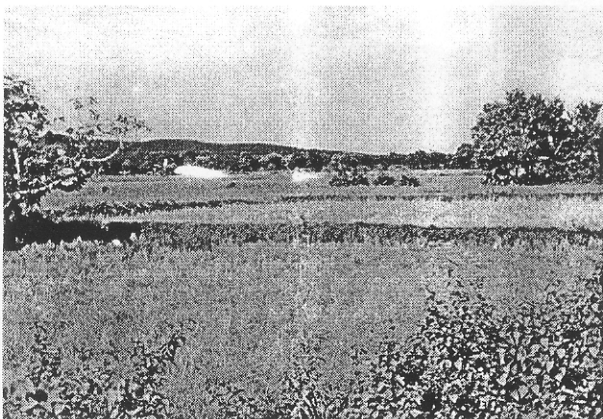

รูป F2.5
จุดสำรวจข้อมูลสัตว์ป่า
บริเวณบ้านแหลมเป็รียง



รูป F2.6 (ก)
จุดสำรวจข้อมูลสัตว์ป่า
บริเวณบ้านแค เป็นสวนยางพารา

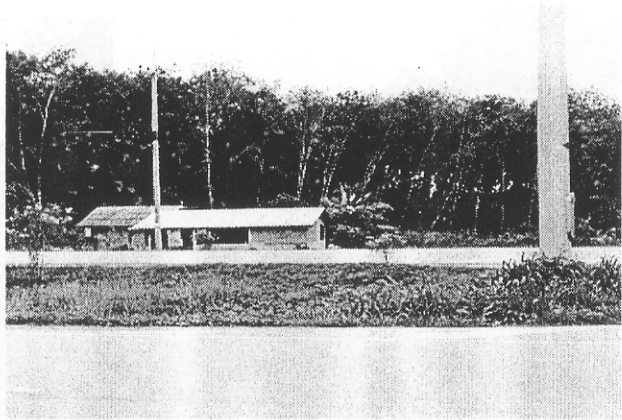

รูป F2.6 (ข)
จุดสำรวจข้อมูลสัตว์ป่า
บริเวณบ้านแค



รูป F2.7 (ก)
จุดสำรวจข้อมูลสัตว์ป่า
บริเวณบ้านทุ่งสำน