

ภาคผนวก ก

แบบสัมภาษณ์

แนวคำถามในการสัมภาษณ์

เรื่อง กระบวนการจัดการเครือข่ายชุมชนท้องถิ่น ในการขับเคลื่อนนโยบายสาธารณะ ด้านการ
จัดการสิ่งแวดล้อมชุมชน กรณีศึกษา เครือข่ายลุ่มน้ำคลองอุตะเถา

1. กลุ่ม/องค์กรของท่านมีวิสัยทัศน์ พันธกิจ อย่างไรบ้าง
2. ประวัติความเป็นมาของกลุ่ม/องค์กรที่เข้ามาดำเนินการในพื้นที่ลุ่มน้ำคลองอุตะเถา
3. เป้าหมายและวัตถุประสงค์ของกลุ่ม/องค์กรในการดำเนินงานในพื้นที่
4. กลุ่ม/องค์กรของท่านมีภารกิจที่เกี่ยวข้องกับลุ่มน้ำคลองอุตะเถาอย่างไรบ้าง
5. แผนงาน/กิจกรรมที่ดำเนินการในพื้นที่ลุ่มน้ำคลองอุตะเถามีอะไรบ้าง
6. การประสานงาน การเชื่อมโยงกับกลุ่ม องค์กร เครือข่ายอื่นๆ รวมทั้งประชาชนในพื้นที่เป็นอย่างไรบ้าง
7. การติดตามประเมินผลการดำเนินงานต่อเนื่องมากน้อยแค่ไหน
8. ภาพรวมของการทำงานของเครือข่ายตั้งแต่อดีต ปัจจุบัน และความเป็นไปได้ในอนาคตข้างหน้า
9. ภาพรวมของพื้นที่ลุ่มน้ำคลองอุตะเถาตั้งแต่อดีต ปัจจุบัน และความเป็นไปได้ในอนาคตข้างหน้า
10. การขับเคลื่อนของกระบวนการนโยบาย แผนงาน หรือกิจกรรมที่เกิดขึ้นในลุ่มน้ำคลองอุตะเถาโดยภาคีร่วมต่างๆเป็นอย่างไร ในความคิดเห็นของท่าน และกลุ่ม/องค์กรของท่านมีส่วนร่วมร่วมอย่างไร
11. แผนงาน หรือกิจกรรมใด ที่ควรผลักดันให้รัฐกำหนดเป็นนโยบายสาธารณะในพื้นที่
12. ข้อเสนอแนะเพื่อการจัดการสิ่งแวดล้อมชุมชนในลุ่มน้ำคลองอุตะเถา

แบบสอบถาม

การวิจัยเรื่อง : กระบวนการจัดการเครือข่ายชุมชนท้องถิ่น ในการขับเคลื่อนกระบวนการนโยบาย
สาธารณะ ด้านการจัดการสิ่งแวดล้อมชุมชน กรณีศึกษา เครือข่ายลุ่มน้ำคลองอู่ตะเภา

แบบสอบถามฉบับนี้จัดทำขึ้น มีวัตถุประสงค์เพื่อศึกษาวิจัยในด้านของ
กระบวนการจัดการเครือข่ายชุมชนท้องถิ่น ในการขับเคลื่อนกระบวนการนโยบายสาธารณะ ด้าน
การจัดการสิ่งแวดล้อมชุมชน การตอบแบบสอบถามนี้เพื่อเป็นประโยชน์ในการทำวิทยานิพนธ์ใน
หลักสูตรวิทยาศาสตรมหาบัณฑิต (การจัดการสิ่งแวดล้อม) ข้อมูลที่ได้จากแบบสอบถามจะสรุปผล
ในภาพรวมและนำไปใช้ในการวิจัยครั้งนี้เท่านั้น จะไม่มีผลสะท้อนกลับในแง่ลบแก่ท่านผู้ให้
ข้อมูลแต่ประการใด

จึงขอความอนุเคราะห์จากท่านให้คำตอบ ในการตอบแบบสอบถามอย่าง
ตรงไปตรงมาตามข้อเท็จจริง หวังว่าคงจะได้รับความกรุณาจากท่านเป็นอย่างดี และขอขอบพระคุณ
มา ณ โอกาสนี้

นายพทธิพงศ์ พิศาลวัชรินทร์

นักศึกษาหลักสูตรวิทยาศาสตรมหาบัณฑิต (การจัดการสิ่งแวดล้อม)

มหาวิทยาลัยสงขลานครินทร์ วิทยาเขตหาดใหญ่

เลขที่แบบสอบถาม.....□□□

วัน เดือน ปีที่สัมภาษณ์.....

คำชี้แจง

1. แบบสอบถามมี 2 ส่วน

ส่วนที่ 1 ข้อมูลทั่วไป

ส่วนที่ 2 ระดับศักยภาพของกลุ่มในเครือข่ายลุ่มน้ำคลองอุตะเถาต่อการดำเนินงานในพื้นที่ลุ่มน้ำคลองอุตะเถา

ส่วนที่ 1

โปรดทำเครื่องหมาย ✓ ลงใน □ หน้าข้อความ และเติมคำตอบตามความเป็นจริงลงในช่องว่าง สำหรับผู้วิจัย

1. เพศ

1. ชาย 2. หญิง

2. อายุ ปี

3. ระดับการศึกษา

1. ประถมศึกษา

2. มัธยมศึกษาตอนต้น

3. มัธยมศึกษาตอนปลาย/ปวช.

4. อนุปริญญา/ปวส.

5.ปริญญาตรี

6. สูงกว่าปริญญาตรี

4. ปัจจุบันท่านประกอบอาชีพ
- 1. เกษตรกร
 - 2. ค้าขาย
 - 3. รับจ้าง
 - 4. ทำงานเอกชน
 - 5. รับราชการ
 - 6. อื่นๆ
5. กลุ่ม/องค์กรของท่าน ชื่อ.....
- 1. ประชาสังคม / องค์กรพัฒนาเอกชน
 - 2. สื่อมวลชน
 - 3. นักวิชาการ / มหาวิทยาลัย
 - 4. องค์กรสนับสนุน
 - 5. ภาครัฐกิจเอกชน
 - 6. องค์กรทำงานนโยบายสิ่งแวดล้อม
 - 7. ฝ่ายการเมือง
 - 8. ผู้แทนองค์กรอิสระ
6. ประสบการณ์ในการทำงานในกลุ่ม/องค์กร
- 1. ต่ำกว่า 1 ปี
 - 2. 1-4 ปี
 - 3. มากกว่า 4 ปี

ส่วนที่ 2 ระดับศักยภาพของกลุ่มในเครือข่ายลุ่มน้ำคลองอุตะเกาต่อการดำเนินงานในพื้นที่ลุ่มน้ำ
คลองอุตะเกา

สำหรับ
ผู้วิจัย

ประเด็น / กิจกรรม	ระดับ				
	มากที่สุด	มาก	ปานกลาง	น้อย	น้อยที่สุด
1. ด้านองค์กร/บุคลากร					
1.1 แกนนำกลุ่มมีความเข้มแข็ง					
1.2 จำนวนสมาชิกเพียงพอต่อการดำเนินงาน					
1.3 กลุ่ม/องค์กรมีส่วนสำคัญในการแก้ปัญหาสิ่งแวดล้อมในพื้นที่ลุ่มน้ำคลองอุตะเกา					
1.4 วัตถุประสงค์ของกลุ่ม/องค์กรเพื่อแก้ปัญหา/สนองความต้องการให้กับชุมชน					
1.5 สร้างเครือข่ายการทำงานทั้งภายในและภายนอก					
1.6 สมาชิกในกลุ่ม/องค์กรมีอุดมการณ์เดียวกัน					
1.7 กลุ่ม/องค์กรรู้จักนำเทคนิคหรือวิธีการทำงานใหม่ๆ มาใช้ในการทำงาน					
1.8 บุคลากรสามารถชี้แจง นำเสนอหรืออภิปรายเรื่องต่างๆ ให้ประชาชนเข้าใจได้ง่าย และตรงกัน					
1.9 มีการปรับตัวของกลุ่ม/องค์กรให้เข้ากับสภาพแวดล้อมในการทำงานและสภาพการเปลี่ยนแปลงภายนอก					
2. ด้านการบริหารจัดการ					



ประเด็น / กิจกรรม	ระดับ				
	มากที่สุด	มาก	ปานกลาง	น้อย	น้อยที่สุด
2.1 มีความพร้อมด้านข้อมูลสภาพพื้นที่ ข้อมูลที่บอกถึงปัญหา					
2.2 มีการเผยแพร่และนำไปใช้ในการวางแผนแก้ไขปัญหากลุ่มน้ำคลองอุตตะเกา					
2.3 มีแผนงานที่ได้จากการระดมความคิดจากสมาชิกของกลุ่ม/องค์กร					
2.4 มีการจัดกิจกรรมตามแผนงานและมีการประเมินผล					
2.5 บริหารจัดการบนฐานขององค์ความรู้และสภาพพื้นที่					
2.6 มองประชาชนเป็นศูนย์กลาง และยึดประโยชน์ของประชาชนเป็นหลัก					
2.7 กลุ่ม/องค์กรของท่านทำงานเป็นทีม					
2.8 กลุ่ม/องค์กรของท่านมีการแบ่งงานกันทำตามหน้าที่ชัดเจนในกิจกรรมต่างๆ					
2.9 กลุ่ม/องค์กรของท่านทำงานโดยยึดหลักบูรณาการ					
2.10 กลุ่ม/องค์กรของท่านมีการติดตามงานอย่างสม่ำเสมอ					
3. ด้านการมีส่วนร่วมของสมาชิก					
3.1 สมาชิกในกลุ่ม/องค์กรของท่านปฏิบัติตามระเบียบข้อบังคับของกลุ่ม/องค์กรอย่างเคร่งครัด					
3.2 สมาชิกมีกลุ่มบุคคลที่หลากหลายทั้งส่วนภาครัฐ เอกชน และภาคประชาชนในพื้นที่					

สำหรับ
ผู้วิจัย

ประเด็น / กิจกรรม	ระดับ					
	มากที่สุด	มาก	ปานกลาง	น้อย	น้อยที่สุด	
3.3 สมาชิกในกลุ่ม/องค์กรของท่านมีความตระหนักและให้ความร่วมมือในการทำงาน						<input type="checkbox"/>
3.4 สมาชิกในกลุ่ม/องค์กรของท่านมีทัศนคติที่ดีต่อกลุ่ม/องค์กรและประชาชนในพื้นที่						<input type="checkbox"/>
3.5 สมาชิกมีส่วนร่วมในการคิด วางแผนในการจัดการสิ่งแวดล้อมในพื้นที่						<input type="checkbox"/>
3.6 สมาชิกมีส่วนร่วมในทำกิจกรรมและการประสานงานระหว่างองค์กรในการจัดการสิ่งแวดล้อมในพื้นที่						<input type="checkbox"/>
3.7 สมาชิกมีส่วนร่วมในการปฏิบัติหน้าที่ในการติดตามประเมินผลในการทำกิจกรรมในการจัดการสิ่งแวดล้อมในพื้นที่						<input type="checkbox"/>
4. ด้านกระบวนการเรียนรู้ของสมาชิก						
4.1 มีและใช้ประโยชน์ในการถ่ายทอดความรู้แก่กลุ่มเป้าหมายและบุคคลอื่นทั้งภายในและภายนอก						<input type="checkbox"/>
4.2 มีการสร้างกระบวนการเรียนรู้และถ่ายทอดความรู้ให้กับสมาชิก						<input type="checkbox"/>
4.3 มีการประชุม อบรม จัดกลุ่มพูดคุยแลกเปลี่ยนประสบการณ์เป็นประจำ						<input type="checkbox"/>
4.4 มีการใช้เทคโนโลยีสารสนเทศที่ให้สมาชิกและประชาชนได้รับรู้ข้อมูลและแลกเปลี่ยนข้อมูลอย่างกว้างขวาง						<input type="checkbox"/>
4.5 มีการค้นหากระบวนการเรียนรู้ใหม่						<input type="checkbox"/>

สำหรับ
ผู้วิจัย

ประเด็น / กิจกรรม	ระดับ					สำหรับ ผู้วิจัย
	มากที่สุด	มาก	ปานกลาง	น้อย	น้อยที่สุด	
ๆ หรือเทคนิคใหม่ ๆ เพื่อส่งเสริมและสนับสนุนให้สมาชิกได้เกิดทักษะการเรียนรู้เพื่อพัฒนางาน						<input type="checkbox"/>
4.6 มีการทบทวน ติดตามงานอย่างสม่ำเสมอ นำมาสู่การปรับปรุงแผนงาน กิจกรรมและหาโอกาสพัฒนา กิจกรรมการจัดการความรู้						<input type="checkbox"/>
5. ด้านการสนับสนุนจากภายนอก						
5.1 มีการระดมทุนจากสมาชิกและประชาชนในพื้นที่						<input type="checkbox"/>
5.2 มีการแสวงหาการสนับสนุนจากภายนอก						<input type="checkbox"/>
5.3 มีภาคีความร่วมมือและช่วยเหลือในด้านต่างๆ ครอบคลุมการดำเนินกิจกรรม เช่น เงิน อุปกรณ์ กำลังคน เป็นต้น						<input type="checkbox"/>
5.4 มีความน่าเชื่อถือ เป็นที่ยอมรับในด้านการทำงานจากองค์กรภายนอก						<input type="checkbox"/>
5.5 กลุ่ม/องค์กรมีความตระหนักถึงการสนับสนุนทางสังคม เช่น การสร้างความสัมพันธ์ พึ่งพากันระหว่างเครือข่ายหรือสมาชิกในองค์กรด้วยกัน						<input type="checkbox"/>
5.6 มีการประเมินและติดตามในด้านการประสานความร่วมมือ และการสนับสนุนระหว่างกลุ่ม/องค์กรในเครือข่าย						<input type="checkbox"/>

ภาคผนวก ข

แผนที่และภาพประกอบพื้นที่ศึกษา

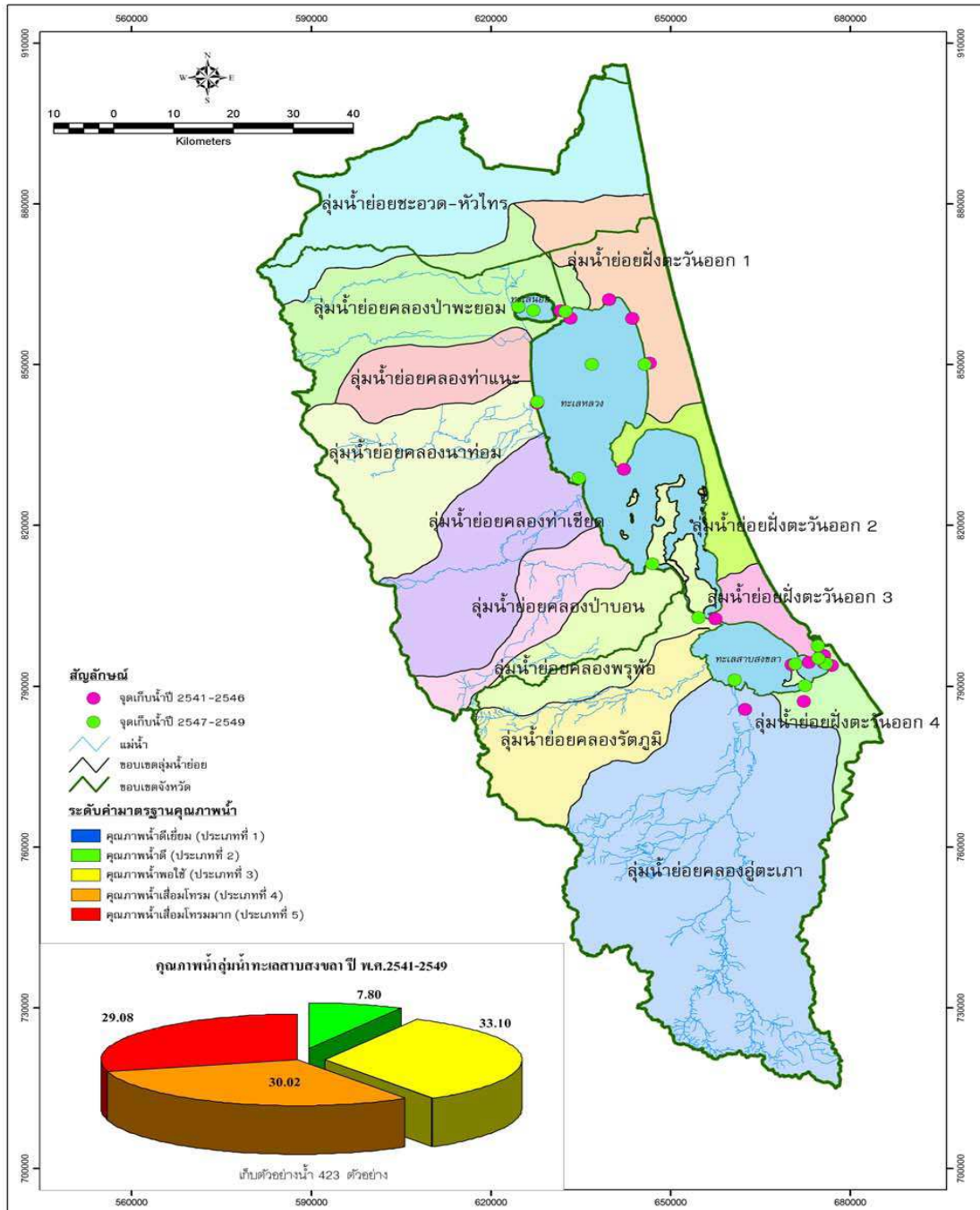

ภาพประกอบ 8 แผนที่แสดงที่ตั้งลุ่มน้ำคลองอู่ตะเภาและลุ่มน้ำย่อยของลุ่มน้ำทะเลสาบสงขลา
ที่มา : สำนักงานสิ่งแวดล้อมภาค 16, 2550

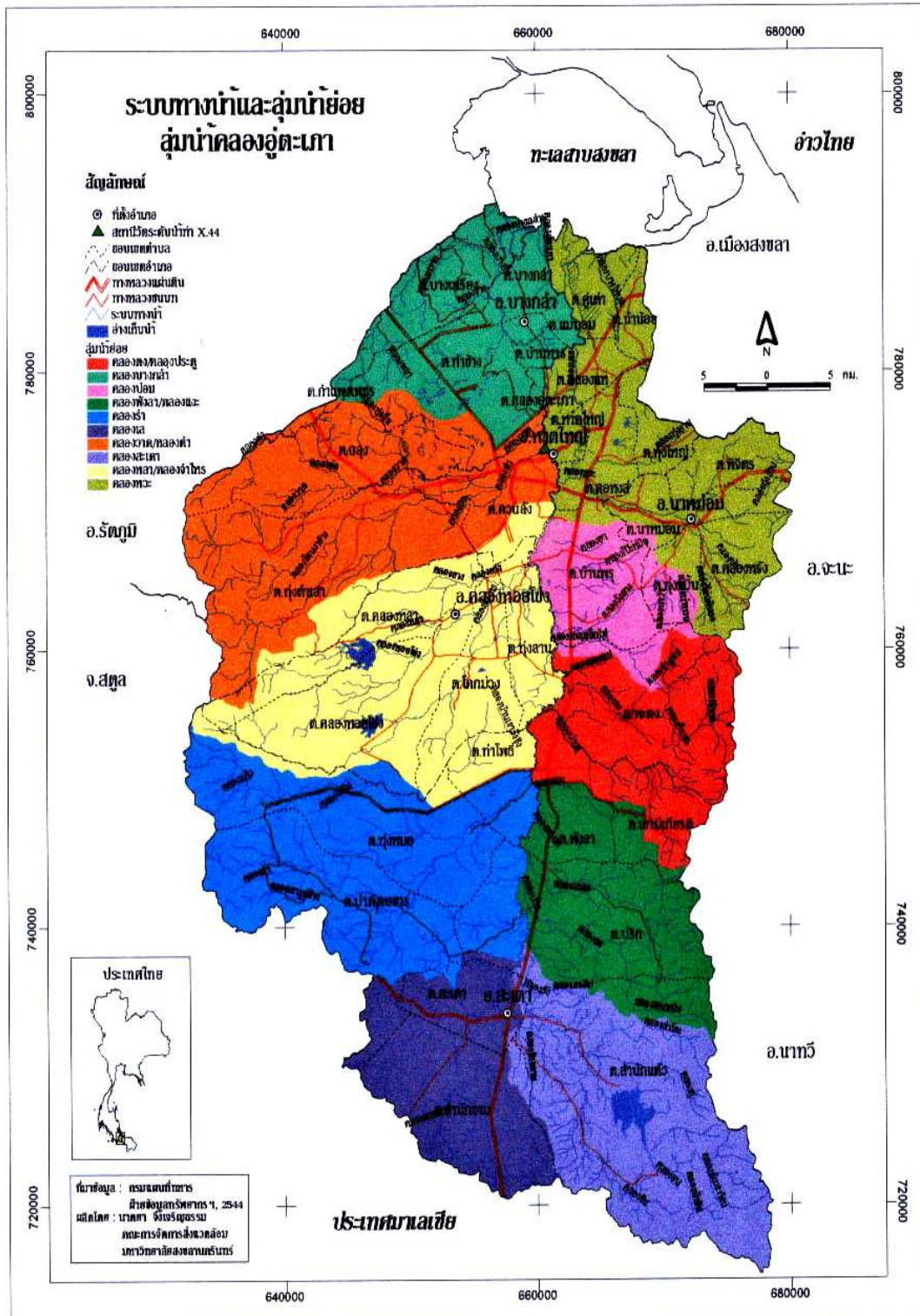

ภาพประกอบ 9 แผนที่แสดงระบบทางน้ำและลุ่มน้ำย่อยของลุ่มน้ำคลองอู่ตะเภา
 ที่มา : นายดา จิ่งเจริญธรรม, 2546

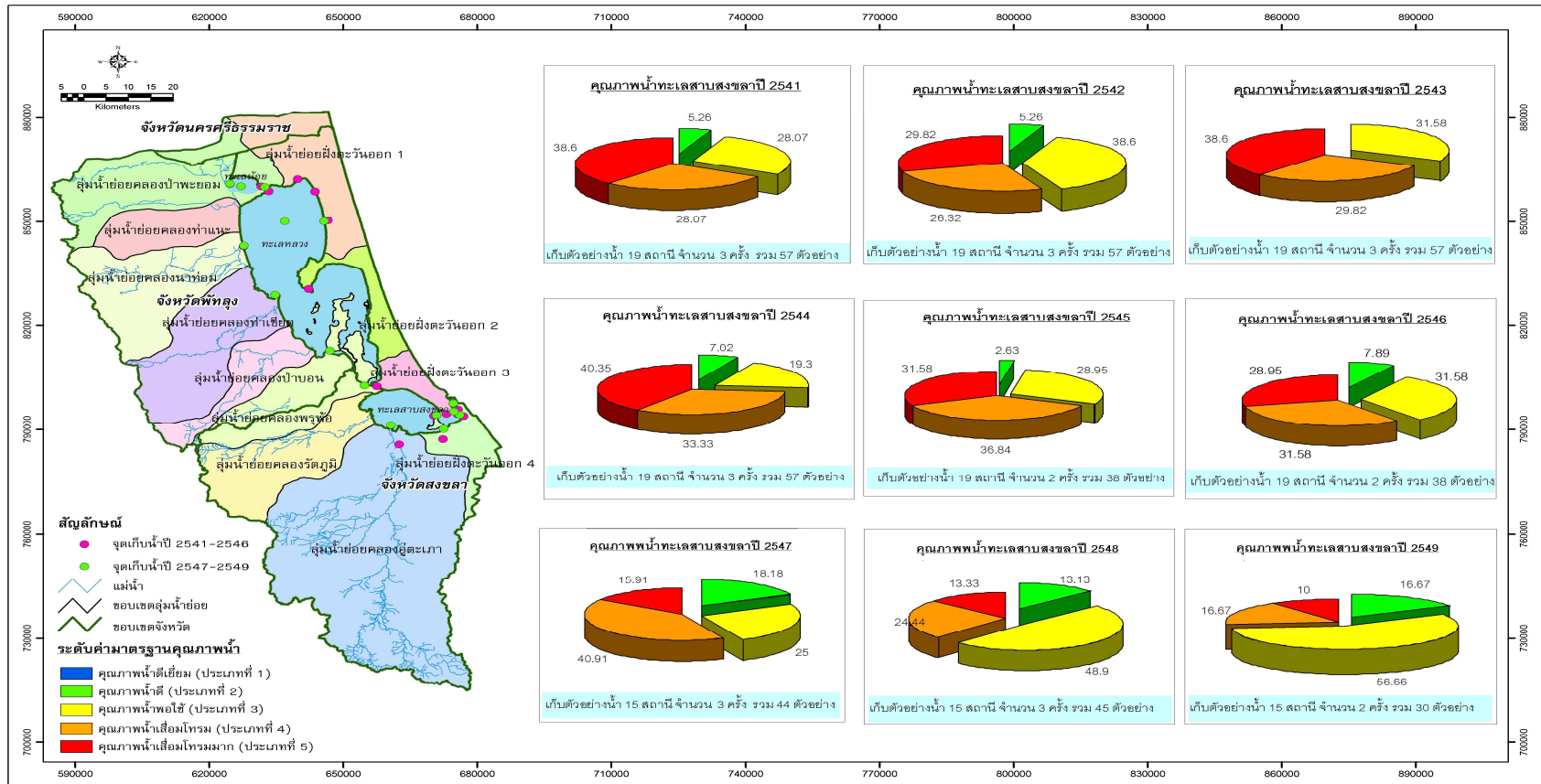

ภาพประกอบ 10 แผนที่แสดงคุณภาพน้ำลุ่มน้ำทะเลสาบสงขลาปี พ.ศ. 2541 -2549

ที่มา : สำนักงานสิ่งแวดล้อมภาค 16, 2550

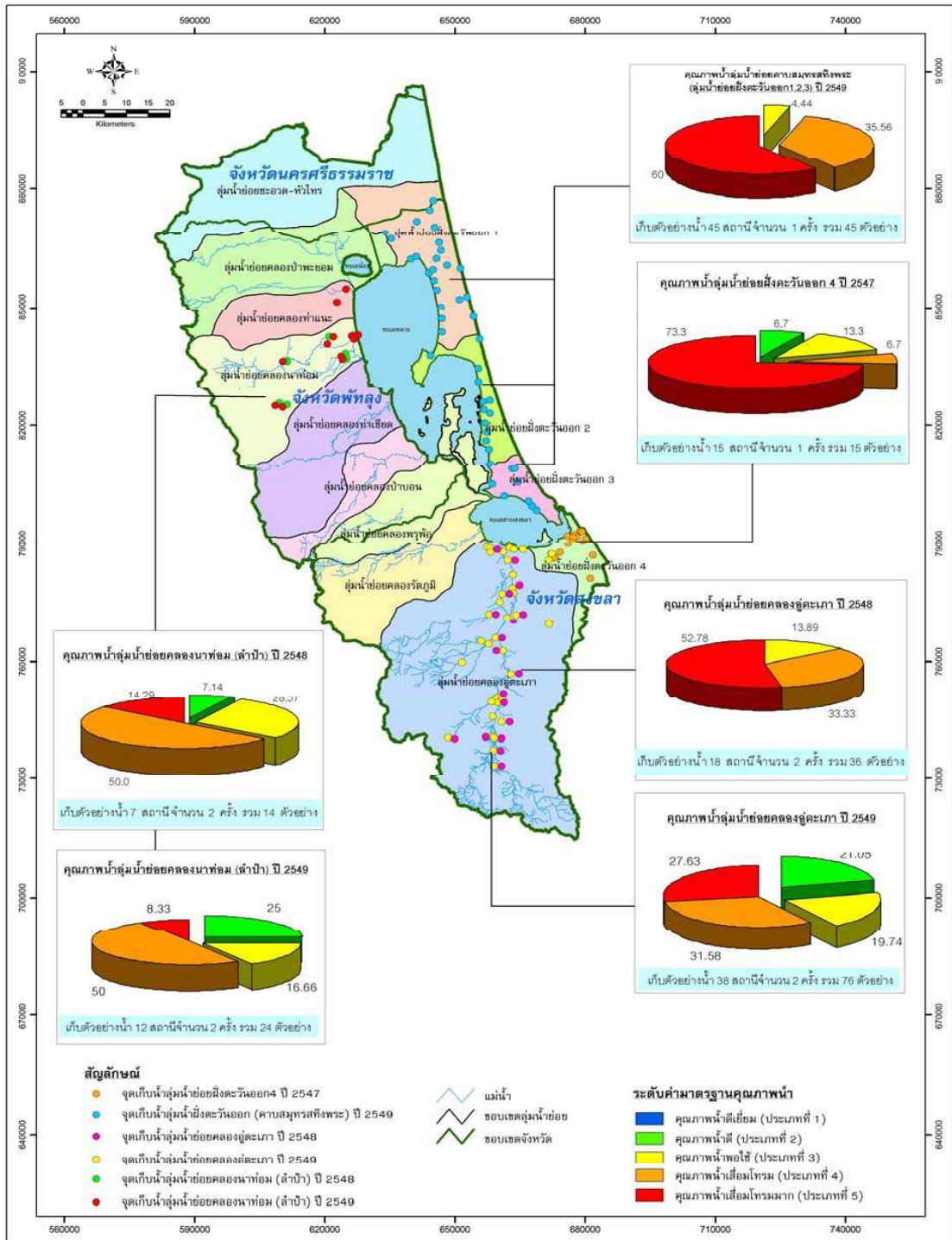

ภาพประกอบ 11 แผนที่แสดงคุณภาพน้ำลุ่มน้ำคลองอุตะเถาและลุ่มน้ำย่อยในลุ่มน้ำทะเลสงขลาปี

พ.ศ. 2547 -2549

ที่มา : สำนักงานสิ่งแวดล้อมภาค 16, 2550

ภาคผนวก ค

ภาพประกอบการเก็บข้อมูลในพื้นที่



ภาพประกอบ 12 ร่วมกิจกรรมกับเครือข่ายลุ่มน้ำคลองอู่ตะเภา



ภาพประกอบ 13 สัมภาษณ์แกนนำเครือข่ายลุ่มน้ำคลองอุต๊ะเกา



ภาพประกอบ 14 การจัดเวทีการประชุมกลุ่ม (Focus Group)

ภาคผนวก ง

รายชื่อผู้เข้าร่วมประชุมกลุ่มและบัญชีรายชื่อกลุ่ม/องค์กรในเครือข่ายลุ่มน้ำคลองอุตะเถา

ใบลงทะเบียน

การประชุมกลุ่ม ผู้วิจัยกับกลุ่มแกนนำเครือข่ายลุ่มน้ำคลองอุตะเถา (โซนกลางน้ำ)

ภายใต้โครงการวิทยานิพนธ์ “กระบวนการจัดการเครือข่ายชุมชนท้องถิ่น ในการขับเคลื่อนนโยบายสาธารณะ ด้าน

การจัดการสิ่งแวดล้อมชุมชน กรณีศึกษา เครือข่ายลุ่มน้ำคลองอุตะเถา

วันที่ 17 ตุลาคม 2549 ณ ห้องโสตทัศนศึกษา โรงเรียนพระตงประชานารีวัฒน์ ต.พะตง อ.หาดใหญ่ จ.สงขลา

ลำดับ ที่	ชื่อ-สกุล	กลุ่ม/องค์กร (ถ้ามี)	ตำแหน่ง	ลายเซ็น
1	พ.น. ปิ่นศิริ ไทซ้อน	เครือข่ายลุ่มน้ำคลอง	ประธาน	[ลายเซ็น]
2	อ.น.น. สวัสดิ์	วัดคลองอุตะเถา	อ.มต.ทุ่งคาน	[ลายเซ็น]
3	นางประไพ อ. หักทอง	กรรมการผู้ช่วยอยู่	กรรมการ	[ลายเซ็น]
4	นางนิตยา อ. หักทอง	กรรมการผู้ช่วยอยู่	กรรมการ	[ลายเซ็น]
5	นาย พันธ์ เจริญกิจ	โรงเรียนสหประชา	พ.อ.ฝ่ายปกครอง	[ลายเซ็น]
6	นาง เมฆมาต์ นาคนง	"คนหัวแก้วหัวแหวน"	ครูสอนพิเศษ	[ลายเซ็น]
7	นางสาว ศาวิณี ดินทากอง	เครือข่ายลุ่มน้ำคลอง	-	[ลายเซ็น]
8	นาง อธิษฐาน จันทร์	" "	-	[ลายเซ็น]
9	นาง ประไพ นงนวิ	" "	-	[ลายเซ็น]
10	นาง สุภาวดี แก้วประไพ	" "	-	[ลายเซ็น]
11	นาง รุ่งโรจน์ อึ้งวิ	เทศบาล	รองนายก	[ลายเซ็น]
12	นาง อำนวย อึ้งวิ	โรงเรียนพระตงประชานารีวัฒน์	ศึกษานิเทศ	[ลายเซ็น]
13	นาย อรุณ เตมิก	เครือข่ายลุ่มน้ำคลอง	นักวิจัย	[ลายเซ็น]
14	นางสาว สุกัญญา นกวิชัย	เครือข่ายลุ่มน้ำคลอง	นักวิจัย	[ลายเซ็น]
15	นาง อธิษฐาน ทักษิณ	" "	นักวิจัย	[ลายเซ็น]
16	นาง เจริญกิจ สันติธรรม	" "	นักวิจัย	[ลายเซ็น]
17	นางสาว อภิรดี สันติธรรม	" "	นักวิจัย	[ลายเซ็น]
18	นางสาว สวรรณา นิ่มน้อม	" "	นักวิจัย	[ลายเซ็น]
19	นาย พันธ์ ปิ่นศิริ	สาขาวิชาสหวิทยาการ	ผู้วิจัย	[ลายเซ็น]
20				[ลายเซ็น]

ใบลงทะเบียน

การประชุมกลุ่ม ผู้วิจัยกับกลุ่มแกนนำเครือข่ายผู้ม่น้ำคลองคู่ตะเภา (โซนปลายน้ำ)
 ภายใต้โครงการวิทยานิพนธ์ “กระบวนการจัดการเครือข่ายชุมชนท้องถิ่น ในการขับเคลื่อนนโยบายสาธารณะ ด้าน
 การจัดการสิ่งแวดล้อมชุมชน กรณีศึกษา เครือข่ายผู้ม่น้ำคลองคู่ตะเภา
 วันที่ 19 ธันวาคม 2549 ณ ห้องประชุม วัดคลองแห ต.คลองแห อ.หาดใหญ่ จ.สงขลา

ลำดับ ที่	ชื่อ-สกุล	กลุ่ม/องค์กร (ถ้ามี)	ตำแหน่ง	ลายเซ็น
1	นางสาว...	[Signature]
2	นางสาว...	[Signature]
3	นางสาว...	[Signature]
4	นางสาว...	[Signature]
5	นางสาว...	[Signature]
6	นางสาว...	[Signature]
7	นางสาว...	[Signature]
8	นางสาว...	[Signature]
9	นางสาว...	[Signature]
10	นางสาว...	[Signature]
11	นางสาว...	[Signature]
12	นางสาว...	[Signature]
13	นางสาว...	[Signature]
14	นางสาว...	[Signature]
15	นางสาว...	[Signature]
16	นางสาว...	[Signature]
17	นางสาว...	[Signature]
18	นางสาว...	[Signature]
19	นางสาว...	[Signature]
20	นางสาว...	[Signature]
21	นางสาว...	[Signature]

ใบลงทะเบียน

การประชุมกลุ่ม ผู้วิจัยกับกลุ่มแกนนำเครือข่ายผู้มน้ำคลองอู่ตะเภา (โซนต้นน้ำ)

ภายใต้โครงการวิทยานิพนธ์ “กระบวนการจัดการเครือข่ายชุมชนท้องถิ่น ในการขับเคลื่อนนโยบายสาธารณะ ด้าน

การจัดการสิ่งแวดล้อมชุมชน กรณีศึกษา เครือข่ายผู้มน้ำคลองอู่ตะเภา

วันที่ 20 ธันวาคม 2549 ณ ศูนย์ประชุมประชาคมบ้านน้ำผาคำ ต.คลองหอยโข่ง อ.คลองหอยโข่ง จ.สงขลา

ลำดับ ที่	ชื่อ-สกุล	กลุ่ม/องค์กร (ถ้ามี)	ที่อยู่	ลายเซ็น
1	นายจันทน์ ทอแก้ว	กลุ่มประชาคมภาค	60/1 หมู่ 6 ต.คลองหอยโข่ง	
2	นางอภิญญา สุวรรณจิตกา	29/19 ม. 6 ต.คลองหอยโข่ง	
3	นายปวิวิทย์ ทอแก้ว	ปภทชน. ปภทชน. สรท	5/52 ม. 6 ต.คลองหอยโข่ง	
4	นาย สุวิทย์ แก้วทอง	ร.อ. 25-๓๖๓๖๖๖๖๖	59 ม. 6 ต.คลองหอยโข่ง	
5	นาย อนันต์อนันท์ ทอแก้ว	เขตรับผิดชอบ	60/1 ม. ๓ ต.คลองหอยโข่ง	
6	น. วิจิตร หนองแ้ว	เขตรับผิดชอบ	60/๑๒ ม. ๓ ต.คลองหอยโข่ง	
7	นาย..... ทอแก้ว	-	
8	นาย..... ทอแก้ว	๐๖๓.๓๓๐๐๓๓๐๓	
9	นาย..... สวัสดิ์	-	
10	นาย..... ทอแก้ว	54/1๓๖ ม. ๓ ต.คลองหอยโข่ง	
11	น. ส. อออุต	106 ม. 3 ต.คลองหอยโข่ง	
12	นาย..... สวัสดิ์	68/107 ม. ๓ ต.คลองหอยโข่ง	
13				
14				
15				
16				
17				
18				
19				
20				

รายชื่อกลุ่ม/องค์กรในเครือข่ายรักษ์คลองอุตะเถา**นักวิชาการ/มหาวิทยาลัย/โรงเรียน**

1. มหาวิทยาลัยสงขลานครินทร์ วิทยาเขตหาดใหญ่
2. มหาวิทยาลัยสงขลานครินทร์ วิทยาเขตปัตตานี
3. มหาวิทยาลัยทักษิณ
4. มหาวิทยาลัยราชภัฏสงขลา
5. มหาวิทยาลัยวลัยลักษณ์
6. มหาวิทยาลัยหาดใหญ่
7. โรงเรียนพะตงประธานคีรีวัฒน์
8. โรงเรียนหาดใหญ่วิทยาลัย
9. โรงเรียนหาดใหญ่วิทยาลัย 2
10. โรงเรียนพะตงวิทยามูลนิธิ
11. โรงเรียนวัดโคกสมานกุล
12. โรงเรียนส่องแสงพาณิชย์การ
13. โรงเรียนกอบกุลวิทยาคม
14. โรงเรียนวัดนารังนก
15. โรงเรียนสะเดาบรรดาศักดิ์ชัยกัมพลานนท์อนุสรณ์
16. โรงเรียนพัฒนศาสตร์มูลนิธิ
17. โรงเรียนวัดห้วยคู
18. โรงเรียนบ้านม่วง
19. โรงเรียนวัดศรีวิเทศสังฆาราม
20. โรงเรียนบ้านพรุเดียว
21. โรงเรียนบ้านสำนักขาม
22. โรงเรียนบ้านคลองแงะ
23. โรงเรียนบ้านพังลา
24. โรงเรียนวัดหัวถนน
25. โรงเรียนหาดใหญ่สมบูรณกุลกันยา
26. โรงเรียนบางกล้าวิทยารัชมิ่งคลาภิเษก
27. โรงเรียนปากจำวิทยา
28. โรงเรียนคูเต่าวิทยา

29. โรงเรียนวัดคอน
30. โรงเรียนส่งเสริมวิทยามุสลิม
31. โรงเรียนวัดชลธารประสิทธิ์
32. โรงเรียนบ้านไต้
33. โรงเรียนบ้านแม่ทอม
34. โรงเรียนบ้านบางกล้า
35. โรงเรียนบ้านเกาะนก
36. โรงเรียนบ้านควน
37. โรงเรียนบ้านตะเคียนเกา
38. โรงเรียนบ้านระตะ
39. โรงเรียนบ้านทุ่งจ้ง
40. โรงเรียนบ้านไร่
41. โรงเรียนบ้านห้วยโอน
42. โรงเรียนบ้านโปะหมอ
43. โรงเรียนเทศบาล 1
44. โรงเรียนเทศบาล 2
45. โรงเรียนเทศบาล 3
46. โรงเรียนเทศบาล 4
47. โรงเรียนเทศบาล 5
48. โรงเรียนเทศบาล 9
49. โรงเรียนวัดทุ่งลุงมิตรภาพที่ 198
50. โรงเรียนหาดใหญ่พิทยาคม
51. โรงเรียนวัดคลองแห
52. โรงเรียนบ้านปรึก
53. โรงเรียนบ้านคลองหอยโข่ง
54. โรงเรียนบ่อเกิดวิจิตรวิทยา
55. โรงเรียนวัดเทพชุมนุม

ฝ่ายการเมือง

1. องค์การบริหารส่วนจังหวัดสงขลา
2. เทศบาลนครหาดใหญ่
3. เทศบาลเมืองบ้านพรุ
4. เทศบาลเมืองสะเดา
5. เทศบาลตำบลคลองแห
6. เทศบาลตำบลพะตง
7. เทศบาลตำบลปรีก
8. เทศบาลตำบลสำนักขาม
9. เทศบาลตำบลพังลา
10. องค์การบริหารส่วนตำบลบางกล้า
11. องค์การบริหารส่วนตำบลบ้านหาร
12. องค์การบริหารส่วนตำบลคูเต่า
13. องค์การบริหารส่วนตำบลคลองอู่ตะเภา
14. องค์การบริหารส่วนตำบลแม่ทอม
15. องค์การบริหารส่วนตำบลทุ่งลาน
16. องค์การบริหารส่วนตำบลคลองหอยโข่ง
17. องค์การบริหารส่วนตำบลโคกม่วง
18. องค์การบริหารส่วนตำบลคลองหลา
19. องค์การบริหารส่วนตำบลทุ่งโพธิ์
20. องค์การบริหารส่วนตำบลปรีก
21. องค์การบริหารส่วนตำบลสำนักแต้ว
22. องค์การบริหารส่วนตำบลทุ่งหมอ
23. องค์การบริหารส่วนตำบลเขามิเกียรติ

องค์กรภาครัฐทำงานด้านทรัพยากรสิ่งแวดล้อม

1. สำนักงานสิ่งแวดล้อมภาคที่ 16
2. สำนักงานทรัพยากรธรรมชาติและสิ่งแวดล้อมจังหวัดสงขลา
3. สำนักงานประปาหาดใหญ่
4. กรมป่าไม้จังหวัดสงขลา

5. หน่วยจัดการต้นน้ำคลองอุตะเถา (สำนักแก้ว)
6. หน่วยจัดการต้นน้ำคลองอุตะเถา (คลองหอยโข่ง)

องค์กรสนับสนุน

1. โครงการปฏิบัติการชุมชนและเมืองน่าอยู่
2. เครือข่ายสร้างเสริมสุขภาพจังหวัดสงขลา
3. สำนักงานกองทุนสนับสนุนการสร้างเสริมสุขภาพ (สสส.)
4. มูลนิธิสาธารณสุขแห่งชาติ (มสช.)
5. สหกรณ์ออมทรัพย์มอ.
6. สถาบันวิจัยระบบสุขภาพภาคใต้

สื่อ/ประชาสัมพันธ์

1. เว็บไซต์คลองอุตะเถา (www.khlong-u-taphao.com)
2. วิทยุ 88.00 MHz
3. วิทยาลัยวันศุกร์
4. หนังสือพิมพ์โฟกัสภาคใต้
5. หนังสือพิมพ์สมิหลาใหม่
6. หนังสือพิมพ์ทางไท
7. กลุ่มมานีมานะ (เครือข่ายสื่อละครเด็ก)
8. กลุ่มสวิตจูเนียร์
9. บ้านหนังสือชุมชนหาดใหญ่

ประชาสังคม / NGOs

1. กลุ่มเยาวชนต้นกล้าเพื่อการอนุรักษ์คลองอุตะเถา
2. กลุ่มประชาคมรักษ์ป่าผาดำ
3. กลุ่มอนุรักษ์คลองแห
4. ชมรมรวบรวมเรื่องเมืองหาดใหญ่
5. กลุ่มคนรักเมืองหาดใหญ่
6. กลุ่มธนาคารชีวิตวัดคอน
7. กลุ่มธรรมชาติเพื่อลุ่มน้ำทะเลสาบสงขลา

8. สภาวัฒนธรรมจังหวัดสงขลา
9. กลุ่มศึกษาการใช้ทรัพยากรธรรมชาติอย่างยั่งยืน

ภาคธุรกิจเอกชน

1. สโมสรโรตารีหาดใหญ่
2. หอการค้าจังหวัดสงขลา
3. ร้านอาหารลือกเทอเรส
4. บริษัท ปัญญา คอนซัลแตนท์ จำกัด