

ภาคผนวก ก

วิเคราะห์องค์กร และกิจกรรมของสถานีอนามัย

แผนภูมิการแบ่งงานภายในสถานีอนามัย

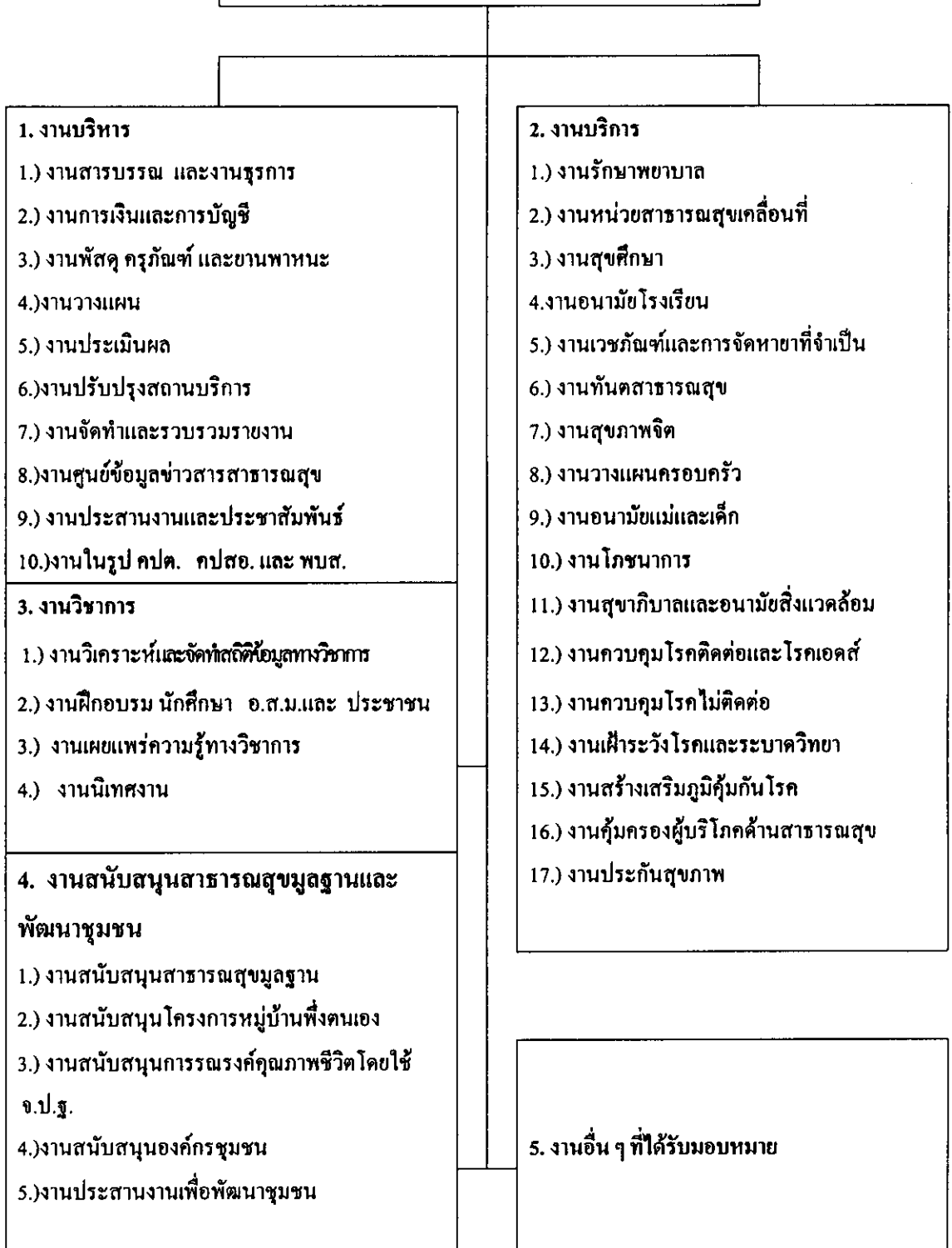

ภาคผนวก ข

**ตาราง แสดงข้อมูลการศึกษาวิเคราะห์ต้นทุนต่อหน่วยบริการและการคืนทุนของ
สถานีนามัยในอำเภอป่าบอน จังหวัดพัทลุง ปีงบประมาณ 2543**

ตาราง 1 สัดส่วนการใช้เวลาปฏิบัติงานแต่ละกิจกรรมของเจ้าหน้าที่สาธารณสุข ในอำเภอป่าบอน จังหวัดพัทลุง ปีงบประมาณ 2543 จำแนกตามสถานีนามัย

กิจกรรม	สถานีอนามัย เฉลิมพระ เกียรติฯ	ป่าบอนต่ำ	ป่าบอน เหนือ	พรุหือ	ควนเพ็ง	หนองธง	ป่าบาก	ทุ่ง นารี	โหล๊ะหาร	ท่าดิน แดง	น้ำตก	\bar{X}	S.D.
บริหารทั่วไป	0.35	0.33	0.30	0.15	0.23	0.23	0.21	0.18	0.17	0.16	0.20	0.23	0.07
ข้อมูลข่าวสาร	0.05	0.08	0.03	0.10	0.16	0.16	0.09	0.07	0.07	0.12	0.16	0.10	0.05
รักษาพยาบาล	0.30	0.30	0.25	0.52	0.39	0.33	0.37	0.55	0.42	0.52	0.37	0.39	0.10
อนามัยแม่และเด็ก	0.04	0.03	0.07	0.03	0.02	0.04	0.07	0.04	0.04	0.04	0.04	0.04	0.02
วางแผนครอบครัว	0.04	0.05	0.04	0.04	0.03	0.05	0.05	0.05	0.03	0.05	0.03	0.04	0.01
สร้างเสริมภูมิคุ้มกันโรค	0.02	0.05	0.02	0.03	0.01	0.02	0.03	0.02	0.02	0.01	0.01	0.02	0.01
ทันตสาธารณสุข	0.00	0.00	0.00	0.00	0.00	0.00	0.00	0.00	0.00	0.00	0.00	-	-
สุศึกษาในสำนักงาน	0.10	0.02	0.07	0.03	0.06	0.07	0.04	0.03	0.06	0.04	0.10	0.06	0.03
อนามัยโรงเรียน	0.01	0.02	0.02	0.02	0.02	0.01	0.04	0.01	0.05	0.02	0.03	0.02	0.01
สาธารณสุขมูลฐาน	0.03	0.05	0.10	0.01	0.03	0.05	0.02	0.01	0.03	0.01	0.01	0.03	0.03
สุขภาพสิ่งแวดล้อม	0.02	0.01	0.02	0.01	0.02	0.02	0.01	0.01	0.03	0.01	0.02	0.02	0.01
ควบคุมโรคติดต่อทั่วไป	0.03	0.04	0.02	0.04	0.02	0.01	0.04	0.01	0.07	0.01	0.02	0.03	0.02
โภชนาการ	0.01	0.02	0.06	0.02	0.01	0.01	0.03	0.02	0.01	0.01	0.01	0.02	0.02
รวม	1.00	1.00	1.00	1.00	1.00	1.00	1.00	1.00	1.00	1.00	1.00	1.00	

วิธีการคำนวณ สัดส่วนการใช้เวลา

สัดส่วนการใช้เวลาปฏิบัติงานแต่ละกิจกรรมของเจ้าหน้าที่สาธารณสุขคำนวณหาได้โดย นำจำนวน ชั่วโมงการปฏิบัติงานแต่ละกิจกรรมของเจ้าหน้าที่ทุกคนรวมกันหารด้วยผลรวมจำนวนชั่วโมงการปฏิบัติงานทั้งหมดของแต่ละสถานีนามัย ยกเว้น เวลาปฏิบัติงานของเจ้าหน้าที่ทันตภิบาลของสถานีนามัยเฉลิมพระเกียรติ บ้านควนป้อม ซึ่งมีลักษณะเฉพาะ ได้แยกคำนวณโดยไม่รวมกับเจ้าหน้าที่สาธารณสุข มีสูตรการคำนวณ ดังนี้

$$\text{สัดส่วนการใช้เวลาปฏิบัติแต่ละกิจกรรม} = \frac{\text{จำนวนชั่วโมง ปฏิบัติแต่ละกิจกรรม}}{\text{ผลรวมของจำนวนชั่วโมง ปฏิบัติกิจกรรมทั้งหมด}}$$

ตัวอย่างวิธีคำนวณ (ภาคผนวก ข ตาราง 1) เช่น สัดส่วนการปฏิบัติงาน กิจกรรมรักษาพยาบาล สถานีนามัยเฉลิมพระเกียรติฯ มีเจ้าหน้าที่สาธารณสุขปฏิบัติงาน 4 คน (ไม่นับทันตภิบาล) มีจำนวนชั่วโมง การปฏิบัติงาน รวม 4 คน เท่ากับ 144.50 ชั่วโมง มีจำนวนชั่วโมง ปฏิบัติงานทุกกิจกรรม รวมทั้งสิ้น 477.50 ชั่วโมง ฉะนั้น สัดส่วนการใช้เวลาปฏิบัติงานกิจกรรมรักษาพยาบาล แทนค่าในสูตร ดังนี้

$$\begin{aligned} \text{สัดส่วนการใช้เวลาปฏิบัติกิจกรรมรักษาพยาบาล} &= \frac{144.50}{477.50} \\ &= 0.3026 \\ &= 0.30 \end{aligned}$$

ตาราง 2 จำนวน และร้อยละของต้นทุนค่าแรง ค่าลงทุน ค่าวัสดุ และต้นทุนทางตรงรวม
 สถานีอนามัยเฉลิมพระเกียรติบ้านควนป้อม ปีงบประมาณ 2543 จำแนกตามกิจกรรม

กิจกรรม	ค่าแรง	ร้อยละ	ค่าลงทุน	ร้อยละ	ค่าวัสดุ	ร้อยละ	ต้นทุนทาง	
	(บาท)		(บาท)		(บาท)		ตรงรวม	ร้อยละ
							(บาท)	
บริหารทั่วไป	179,311.30	29.06	292,890.62	47.46	144,900.84	23.48	617,102.76	100.00
ข้อมูลข่าวสารสาธารณสุข	26,515.90	27.65	59,343.92	61.87	10,052.00	10.48	95,911.82	100.00
รักษาพยาบาล	205,535.40	42.89	104,367.64	21.78	169,318.00	35.33	479,221.04	100.00
อนามัยแม่และเด็ก	20,204.72	76.01	2,332.09	8.77	4,043.40	15.21	26,580.21	100.00
วางแผนครอบครัว	20,204.72	61.83	3,555.51	10.88	8,915.56	27.28	32,675.79	100.00
สร้างเสริมภูมิคุ้มกันโรค	10,102.36	19.47	444.44	0.86	41,349.20	79.68	51,896.00	100.00
ทันตสาธารณสุข	35,280.00	41.28	31,330.08	36.66	18,852.66	22.06	85,462.74	100.00
สุขภาพศึกษา	50,511.80	84.99	5,531.07	9.31	3,390.00	5.70	59,432.87	100.00
อนามัยโรงเรียน	31,511.18	76.39	5,629.98	13.65	4,108.30	9.96	41,249.46	100.00
สาธารณสุขมูลฐาน	15,153.54	84.61	1,876.66	10.48	879.00	4.91	17,909.20	100.00
สุขภาพสิ่งแวดล้อม	10,102.36	82.65	0.00	0.00	2,120.00	17.35	12,222.36	100.00
ควบคุมโรคติดต่อทั่วไป	15,153.54	16.51	12,270.47	13.37	64,365.50	70.12	91,789.51	100.00
โภชนาการ	5,051.18	19.75	17,261.63	67.51	3,256.80	12.74	25,569.61	100.00
รวม	624,638.00	38.16	536,834.11	32.79	475,551.26	29.05	1,637,023.37	100.00

ตาราง 3 จำนวน และร้อยละของต้นทุนค่าแรง ค่าลงทุน ค่าวัสดุ และต้นทุนทางตรงรวม
สถานีอนามัยป่าบอนคำ ปีงบประมาณ 2543 จำแนกตามกิจกรรม

กิจกรรม	ค่าแรง	ร้อยละ	ค่าลงทุน	ร้อยละ	ค่าวัสดุ	ร้อยละ	ต้นทุนทาง	ร้อยละ
	(บาท)		(บาท)		(บาท)		ตรงรวม	
บริหารทั่วไป	147,816.13	52.63	67,397.79	24.00	65,618.75	23.37	280,832.67	100.00
ข้อมูลข่าวสารสาธารณสุข	35,834.21	45.77	41,758.76	53.34	702.00	0.90	78,294.97	100.00
รักษาพยาบาล	173,178.30	52.26	78,813.16	23.78	79,402.50	23.96	331,393.96	100.00
อนามัยแม่และเด็ก	13,437.83	67.58	6,141.69	30.89	304.60	1.53	19,884.12	100.00
วางแผนครอบครัว	22,396.38	64.40	1,828.06	5.26	10,552.88	30.34	34,777.32	100.00
สร้างเสริมภูมิคุ้มกันโรค	22,396.38	72.37	2,069.85	6.69	6,482.50	20.95	30,948.73	100.00
สุขภาพศึกษา	8,958.55	76.99	2,293.99	19.71	384.00	3.30	11,636.54	100.00
อนามัยโรงเรียน	8,958.55	44.30	5,834.07	28.85	5,429.40	26.85	20,222.03	100.00
สาธารณสุขมูลฐาน	22,396.38	92.13	1,035.40	4.26	879.00	3.62	24,310.78	100.00
สุขภาพตำบลสิ่งแวดล้อม	4,479.28	84.13	724.78	13.61	120.00	2.25	5,324.06	100.00
ควบคุมโรคติดต่อทั่วไป	17,917.11	49.48	9,900.40	27.34	8,390.81	23.17	36,208.32	100.00
โภชนาการ	8,958.55	48.41	4,759.64	25.72	4,787.90	25.87	18,506.09	100.00
รวม	486,727.66	54.55	222,557.59	24.94	183,054.34	20.51	892,339.59	100.00

ตาราง 4 จำนวน และร้อยละของต้นทุนค่าแรง ค่าลงทุน ค่าวัสดุ และต้นทุนทางตรงรวม
 สถานีนอนามัยป่าบอนเหนือ ปีงบประมาณ 2543 จำแนกตามกิจกรรม

กิจกรรม	ค่าแรง		ค่าลงทุน		ค่าวัสดุ		ต้นทุนทางตรงรวม	
	(บาท)	ร้อยละ	(บาท)	ร้อยละ	(บาท)	ร้อยละ	(บาท)	ร้อยละ
บริหารทั่วไป	95,725.80	50.46	66,955.42	35.29	27,024.91	14.25	189,706.13	100.00
ข้อมูลข่าวสารสาธารณสุข	9,572.58	27.74	18,438.82	53.43	6,502.00	18.84	34,513.40	100.00
รักษาพยาบาล	112,071.50	55.96	13,168.77	6.58	75,029.00	37.46	200,269.27	100.00
อนามัยแม่และเด็ก	22,336.02	97.32	210.25	0.92	405.50	1.77	22,951.77	100.00
วางแผนครอบครัว	12,763.44	55.34	210.25	0.91	10,091.09	43.75	23,064.78	100.00
สร้างเสริมภูมิคุ้มกันโรค	6,381.72	34.89	1,380.66	7.55	10,527.79	57.56	18,290.17	100.00
สุขภาพ	22,336.02	95.59	210.25	0.90	820.00	3.51	23,366.27	100.00
อนามัยโรงเรียน	6,381.72	45.72	0.00	0.00	7,575.60	54.28	13,957.32	100.00
สาธารณสุขมูลฐาน	31,908.60	96.67	0.00	0.00	1,099.00	3.33	33,007.60	100.00
สุขภาพगतตั้งแควค้อม	6,381.72	53.04	0.00	0.00	5,650.00	46.96	12,031.72	100.00
ควบคุมโรคติดต่อทั่วไป	6,381.72	32.85	0.00	0.00	13,044.54	67.15	19,426.26	100.00
โภชนาการ	19,145.16	76.69	0.00	0.00	5,818.80	23.31	24,963.96	100.00
รวม	351,386.00	57.09	100,574.41	16.34	163,588.23	26.58	615,548.64	100.00

ตาราง 5 จำนวน และร้อยละของต้นทุนค่าแรง ค่าลงทุน ค่าวัสดุ และต้นทุนทางตรงรวม
สถานีนอนามัยพรุหื้อ ปีงบประมาณ 2543 จำแนกตามกิจกรรม

กิจกรรม	ค่าแรง	ร้อยละ	ค่าลงทุน	ร้อยละ	ค่าวัสดุ	ร้อยละ	ต้นทุนทาง	ร้อยละ
	(บาท)		(บาท)		(บาท)		ตรงรวม	
บริหารทั่วไป	54,693.60	39.83	50,853.41	37.03	31,782.02	23.14	137,329.03	100.00
ข้อมูลข่าวสารสาธารณสุข	36,462.40	45.05	40,516.28	50.06	3,957.00	4.89	80,935.68	100.00
รักษาพยาบาล	227,004.48	58.68	80,731.37	20.87	79,087.20	20.45	386,823.05	100.00
อนามัยแม่และเด็ก	10,938.72	79.56	1,560.79	11.35	1,249.90	9.09	13,749.41	100.00
วางแผนครอบครัว	14,584.96	39.79	3,121.59	8.52	18,948.92	51.69	36,655.47	100.00
สร้างเสริมภูมิคุ้มกันโรค	10,938.72	36.78	1,775.84	5.97	17,029.86	57.25	29,744.42	100.00
สุขศึกษา	10,938.72	62.97	5,371.85	30.92	1,062.00	6.11	17,372.57	100.00
อนามัยโรงเรียน	7,292.48	53.09	0.00	0.00	6,443.10	46.91	13,735.58	100.00
สาธารณสุขมูลฐาน	3,646.24	81.84	0.00	0.00	809.00	18.16	4,455.24	100.00
สุขภาพสิ่งแวดล้อม	3,646.24	100.00	0.00	0.00	0.00	0.00	3,646.24	100.00
ควบคุมโรคติดต่อทั่วไป	14,584.96	23.91	0.00	0.00	46,422.08	76.09	61,007.04	100.00
โภชนาการ	7,292.48	70.10	0.00	0.00	3,110.40	29.90	10,402.88	100.00
รวม	402,024.00	50.51	183,931.13	23.11	209,901.48	26.37	795,856.61	100.00

ตาราง 6 จำนวน และร้อยละของต้นทุนค่าแรง ค่าลงทุน ค่าวัสดุ และต้นทุนทางตรงรวม
สถานีอนามัยควนเพ็ง ปีงบประมาณ 2543 จำแนกตามกิจกรรม

กิจกรรม	ค่าแรง	ร้อยละ	ค่าลงทุน	ร้อยละ	ค่าวัสดุ	ร้อยละ	ต้นทุนทาง	ร้อยละ
	(บาท)		(บาท)		(บาท)		ตรงรวม	
บริหารทั่วไป	59,641.30	33.42	79,034.61	44.29	39,765.51	22.28	178,441.42	100.00
ข้อมูลข่าวสารสาธารณสุข	41,489.60	46.39	47,245.73	52.83	702.00	0.78	89,437.33	100.00
รักษาพยาบาล	145,910.90	44.46	70,565.19	21.50	111,715.70	34.04	328,191.79	100.00
อนามัยแม่และเด็ก	5,186.20	60.88	2,269.18	26.64	1,062.74	12.48	8,518.12	100.00
วางแผนครอบครัว	7,779.30	34.16	1,348.75	5.92	13,644.20	59.92	22,772.25	100.00
สร้างเสริมภูมิคุ้มกันโรค	2,593.10	9.19	337.19	1.19	25,299.62	89.62	28,229.91	100.00
สุศึกษา	15,558.60	86.91	1,348.75	7.53	995.00	5.56	17,902.35	100.00
อนามัยโรงเรียน	5,186.20	40.75	4,850.44	38.11	2,691.70	21.15	12,728.34	100.00
สาธารณสุขมูลฐาน	7,779.30	89.85	0.00	0.00	879.00	10.15	8,658.30	100.00
สุขภาพตำบลสิ่งแวดล้อม	5,186.20	23.56	0.00	0.00	16,830.00	76.44	22,016.20	100.00
ควบคุมโรคติดต่อทั่วไป	5,186.20	30.30	0.00	0.00	11,928.41	69.70	17,114.61	100.00
โภชนาการ	2,593.10	45.37	0.00	0.00	3,122.60	54.63	5,715.70	100.00
รวม	304,090.00	41.11	206,999.84	27.98	228,636.48	30.91	739,726.32	100.00

ตาราง 7 จำนวน และร้อยละของต้นทุนค่าแรง ค่าลงทุน ค่าวัสดุ และต้นทุนทางตรงรวม
สถานีอนามัยหนองธง ปีงบประมาณ 2543 จำแนกตามกิจกรรม

กิจกรรม	ค่าแรง		ค่าลงทุน		ค่าวัสดุ		ต้นทุนทางตรงรวม	
	(บาท)	ร้อยละ	(บาท)	ร้อยละ	(บาท)	ร้อยละ	(บาท)	ร้อยละ
บริหารทั่วไป	66,654.00	30.25	47,025.44	21.34	106,651.83	48.41	220,331.27	100.00
ข้อมูลข่าวสารสาธารณสุข	46,368.00	33.80	88,264.64	64.35	2,532.00	1.85	137,164.64	100.00
รักษาพยาบาล	139,534.00	33.13	85,235.15	20.24	196,343.00	46.62	421,112.15	100.00
อนามัยแม่และเด็ก	11,592.00	64.77	4,976.90	27.81	1,328.60	7.42	17,897.50	100.00
วางแผนครอบครัว	14,490.00	59.63	1,848.00	7.60	7,962.58	32.77	24,300.58	100.00
สร้างเสริมภูมิคุ้มกันโรค	5,796.00	12.33	1,875.47	3.99	39,324.00	83.68	46,995.47	100.00
สุขภาพศึกษา	20,286.00	71.12	6,157.42	21.59	2,080.00	7.29	28,523.42	100.00
อนามัยโรงเรียน	2,898.00	20.42	4,850.44	34.18	6,444.00	45.40	14,192.44	100.00
สาธารณสุขมูลฐาน	14,490.00	86.53	498.36	2.98	1,758.00	10.50	16,746.36	100.00
สุขภาพิบาลสิ่งแวดล้อม	5,796.00	97.72	0.00	0.00	135.00	2.28	5,931.00	100.00
ควบคุมโรคติดต่อทั่วไป	2,898.00	3.89	10,726.05	14.39	60,903.69	81.72	74,527.74	100.00
โภชนาการ	2,898.00	26.06	3,926.96	35.32	4,293.80	38.62	11,118.76	100.00
รวม	333,700.00	32.75	255,384.83	25.07	429,756.50	42.18	1,018,841.33	100.00

ตาราง 8 จำนวน และร้อยละของต้นทุนค่าแรง ค่าลงทุน ค่าวัสดุ และต้นทุนทางตรงรวม
สถานีนอนามัยป่าบก ปีงบประมาณ 2543 จำแนกตามกิจกรรม

กิจกรรม	ค่าแรง		ค่าลงทุน		ค่าวัสดุ		ต้นทุนทางตรงรวม	
	(บาท)	ร้อยละ	(บาท)	ร้อยละ	(บาท)	ร้อยละ	(บาท)	ร้อยละ
บริหารทั่วไป	69,976.83	35.77	96,417.23	49.28	29,257.58	14.95	195,651.64	100.00
ข้อมูลข่าวสารสาธารณสุข	29,990.07	45.90	34,652.53	53.03	702.00	1.07	65,344.60	100.00
รักษาพยาบาล	166,592.51	40.20	88,459.20	21.35	159,338.40	38.45	414,390.11	100.00
อนามัยแม่และเด็ก	23,325.61	70.21	2,868.76	8.63	7,030.60	21.16	33,224.97	100.00
วางแผนครอบครัว	16,661.15	48.50	1,436.72	4.18	16,252.33	47.31	34,350.20	100.00
สร้างเสริมภูมิคุ้มกันโรค	9,996.69	25.00	1,745.02	4.36	28,237.80	70.63	39,979.51	100.00
ศึกษา	13,328.92	60.19	3,896.59	17.60	4,920.00	22.22	22,145.51	100.00
อนามัยโรงเรียน	13,328.92	58.82	4,850.44	21.41	4,479.50	19.77	22,658.86	100.00
สาธารณสุขมูลฐาน	6,664.46	91.00	0.00	0.00	659.00	9.00	7,323.46	100.00
สุขภาพบาลสิ่งแวดล้อม	3,332.23	98.23	0.00	0.00	60.00	1.77	3,392.23	100.00
ควบคุมโรคติดต่อทั่วไป	13,328.92	39.81	10,393.81	31.04	9,759.48	29.15	33,482.21	100.00
โภชนาการ	9,996.69	45.02	7,418.77	33.41	4,787.90	21.56	22,203.36	100.00
รวม	376,523.00	42.11	252,139.07	28.20	265,484.59	29.69	894,146.66	100.00

ตาราง 9 จำนวน และร้อยละของต้นทุนค่าแรง ค่าลงทุน ค่าวัสดุ และต้นทุนทางตรงรวม
 สถานีอนามัยทุ่งนารี ปีงบประมาณ 2543 จำแนกตามกิจกรรม

กิจกรรม	ค่าแรง		ค่าลงทุน		ค่าวัสดุ		ต้นทุนทางตรงรวม	
	(บาท)	ร้อยละ	(บาท)	ร้อยละ	(บาท)	ร้อยละ	(บาท)	ร้อยละ
บริหารทั่วไป	44,534.88	33.40	75,025.00	56.26	13,784.42	10.34	133,344.30	100.00
ข้อมูลข่าวสารสาธารณสุข	17,319.12	40.18	22,681.06	52.62	3,102.00	7.20	43,102.18	100.00
รักษาพยาบาล	180,778.80	62.59	16,754.14	5.80	91,283.84	31.61	288,816.78	100.00
อนามัยแม่และเด็ก	9,896.64	67.95	486.61	3.34	4,181.28	28.71	14,564.53	100.00
วางแผนครอบครัว	12,370.80	49.30	621.86	2.48	12,097.89	48.22	25,090.55	100.00
สร้างเสริมภูมิคุ้มกันโรค	4,948.32	22.80	223.14	1.03	16,530.00	76.17	21,701.46	100.00
สุขภาพศึกษา	7,422.48	60.63	3,684.68	30.10	1,136.00	9.28	12,243.16	100.00
อนามัยโรงเรียน	2,474.16	22.83	4,958.64	45.76	3,403.00	31.41	10,835.80	100.00
สาธารณสุขมูลฐาน	2,474.16	74.47	189.36	5.70	659.00	19.83	3,322.52	100.00
สุขภาพตำบลสิ่งแวดล้อม	2,474.16	91.96	216.41	8.04	0.00	0.00	2,690.57	100.00
ควบคุมโรคติดต่อทั่วไป	2,474.16	22.98	108.20	1.00	8,185.08	76.02	10,767.44	100.00
โภชนาการ	4,948.32	54.82	270.51	3.00	3,808.40	42.19	9,027.23	100.00
รวม	292,116.00	50.76	125,219.62	21.76	158,170.91	27.48	575,506.53	100.00

ตาราง 10 จำนวน และร้อยละของต้นทุนค่าแรง ค่าลงทุน ค่าวัสดุ และต้นทุนทางตรงรวม
 สถานีอนามัยโหล๊ะหาร ปีงบประมาณ 2543 จำแนกตามกิจกรรม

กิจกรรม	ค่าแรง		ค่าลงทุน		ค่าวัสดุ		ต้นทุนทางตรงรวม	
	(บาท)	ร้อยละ	(บาท)	ร้อยละ	(บาท)	ร้อยละ	(บาท)	ร้อยละ
บริหารทั่วไป	37,743.63	19.62	115,409.64	59.99	39,236.61	20.39	192,389.87	100.00
ข้อมูลข่าวสารสาธารณสุข	15,541.49	32.18	26,163.75	54.18	6,584.00	13.63	48,289.24	100.00
รักษาพยาบาล	131,548.96	50.93	26,017.56	10.07	100,731.64	39.00	258,298.16	100.00
อนามัยแม่และเด็ก	8,880.85	77.95	1,122.34	9.85	1,389.40	12.20	11,392.59	100.00
วางแผนครอบครัว	6,660.64	21.36	1,163.91	3.73	23,362.47	74.91	31,187.02	100.00
สร้างเสริมภูมิคุ้มกันโรค	4,440.43	20.95	105.65	0.50	16,647.00	78.55	21,193.08	100.00
สุขภาพ	13,321.28	71.12	1,378.82	7.36	4,030.00	21.52	18,730.10	100.00
อนามัยโรงเรียน	11,101.07	55.48	6,125.41	30.61	2,783.50	13.91	20,009.98	100.00
สาธารณสุขมูลฐาน	6,660.64	83.71	637.49	8.01	659.00	8.28	7,957.13	100.00
สุขภาพจิตสิ่งแวดล้อม	6,660.64	89.31	796.86	10.69	0.00	0.00	7,457.50	100.00
ควบคุมโรคติดต่อทั่วไป	15,541.49	40.40	11,031.30	28.68	11,897.08	30.93	38,469.87	100.00
โภชนาการ	2,220.21	34.53	318.74	4.96	3,891.20	60.51	6,430.15	100.00
รวม	260,321.33	39.34	190,271.47	28.75	211,211.90	31.91	661,804.70	100.00

ตาราง 11 จำนวน และร้อยละของต้นทุนค่าแรง ค่าลงทุน ค่าวัสดุ และต้นทุนทางตรงรวม
 สถานีอนามัยท่าดินแดง ปีงบประมาณ 2543 จำแนกตามกิจกรรม

กิจกรรม	ค่าแรง		ค่าลงทุน		ค่าวัสดุ		ต้นทุนทางตรงรวม	
	(บาท)	ร้อยละ	(บาท)	ร้อยละ	(บาท)	ร้อยละ	(บาท)	ร้อยละ
บริหารทั่วไป	46,868.80	36.93	53,635.07	42.26	26,423.24	20.82	126,927.11	100.00
ข้อมูลข่าวสารสาธารณสุข	35,151.60	42.09	42,331.02	50.69	6,035.00	7.23	83,517.62	100.00
รักษาพยาบาล	192,123.62	57.19	86,145.66	25.64	57,666.15	17.17	335,935.43	100.00
อนามัยแม่และเด็ก	11,717.20	74.25	3,833.83	24.29	229.67	1.46	15,780.70	100.00
วางแผนครอบครัว	14,646.50	59.82	1,499.25	6.12	8,340.30	34.06	24,486.05	100.00
สร้างเสริมภูมิคุ้มกันโรค	2,929.30	26.31	2,637.56	23.69	5,566.28	50.00	11,133.14	100.00
สุขภาพศึกษา	11,717.20	68.12	3,558.10	20.69	1,925.00	11.19	17,200.30	100.00
อนามัยโรงเรียน	5,858.60	80.31	0.00	0.00	1,436.65	19.69	7,295.25	100.00
สาธารณสุขมูลฐาน	2,929.30	66.21	836.28	18.90	659.00	14.89	4,424.58	100.00
สุขภาพตำบลสิ่งแวดล้อม	2,929.30	30.62	836.28	8.74	5,800.00	60.63	9,565.58	100.00
ควบคุมโรคติดต่อทั่วไป	2,929.30	31.75	0.00	0.00	6,297.08	68.25	9,226.38	100.00
โภชนาการ	2,929.30	22.62	7,486.52	57.80	2,537.00	19.59	12,952.82	100.00
รวม	332,730.03	50.53	202,799.56	30.80	122,915.37	18.67	658,444.96	100.00

ตาราง 12 จำนวน และร้อยละของต้นทุนค่าแรง ค่าลงทุน ค่าวัสดุ และต้นทุนทางตรงรวม
สถานีอนามัยน้ำตก ปีงบประมาณ 2543 จำแนกตามกิจกรรม

กิจกรรม	ค่าแรง	ร้อยละ	ค่าลงทุน	ร้อยละ	ค่าวัสดุ	ร้อยละ	ต้นทุนทาง	ร้อยละ
	(บาท)		(บาท)		(บาท)		ตรงรวม	
บริหารทั่วไป	57,228.80	25.92	103,974.12	47.09	59,580.76	26.99	220,783.68	100.00
ข้อมูลข่าวสารสาธารณสุข	45,783.04	51.54	42,350.17	47.67	702.00	0.79	88,835.21	100.00
รักษาพยาบาล	139,473.28	39.61	93,865.40	26.66	118,744.10	33.73	352,082.78	100.00
อนามัยแม่และเด็ก	11,445.76	54.66	7,575.20	36.18	1,919.02	9.16	20,939.98	100.00
วางแผนครอบครัว	8,584.32	35.16	1,362.29	5.58	14,468.94	59.26	24,415.55	100.00
สร้างเสริมภูมิคุ้มกันโรค	2,861.44	16.25	1,763.84	10.02	12,981.00	73.73	17,606.28	100.00
สุขภาพศึกษา	28,614.40	74.32	8,994.74	23.36	890.00	2.31	38,499.14	100.00
อนามัยโรงเรียน	8,584.32	62.86	557.52	4.08	4,515.00	33.06	13,656.84	100.00
สาธารณสุขมูลฐาน	2,861.44	77.39	176.81	4.78	659.00	17.82	3,697.25	100.00
สุขภาพبالغวัยและสตรี	5,722.88	24.10	911.14	3.84	17,115.00	72.07	23,749.02	100.00
ควบคุมโรคติดต่อทั่วไป	5,722.88	36.00	1,050.52	6.61	9,123.28	57.39	15,896.68	100.00
โภชนาการ	2,861.44	14.64	13,111.58	67.08	3,574.00	18.28	19,547.02	100.00
รวม	319,744.00	38.08	275,693.33	32.83	244,272.10	29.09	839,709.43	100.00

วิธีการคำนวณต้นทุนทางตรงรวม สัดส่วนการกระจาย ต้นทุนทางอ้อม และต้นทุนทั้งหมด

ต้นทุนทางตรงรวม คำนวณได้โดยนำต้นทุนค่าแรง ค่าลงทุน และค่าวัสดุของแต่ละกิจกรรมรวมกัน เช่น สถานีอนามัยเฉลิมพระเกียรติ ฯ (ผนวก ข. ตาราง 13) ต้นทุนค่าแรง กิจกรรมบริหารงานทั่วไป เท่ากับ 179,311.30 บาท ต้นทุนค่าลงทุน เท่ากับ 292,890.62 บาท ต้นทุนค่าวัสดุ เท่ากับ 144,900.84 บาท คำนวณได้ดังนี้

$$\begin{aligned} \text{ต้นทุนทางตรงรวม} &= \text{ต้นทุนค่าแรง} + \text{ต้นทุนค่าลงทุน} + \text{ต้นทุนค่าวัสดุ} \\ &= 179,311.30 + 292,890.62 + 144,900.84 \\ &= 617,102.76 \end{aligned}$$

สัดส่วนการกระจาย เป็นสัดส่วนของต้นทุนทางตรงรวม ซึ่งใช้เป็นเกณฑ์ ในการกระจาย ต้นทุนทางตรงรวม ของหน่วยต้นทุนชั่วคราว ไปยังหน่วยรับต้นทุน คำนวณได้ โดยนำต้นทุนทางตรงรวม ของแต่ละกิจกรรม ตั้ง หาค่าด้วย ผลรวมของต้นทุนทางตรงรวมทุกกิจกรรม ลบออกจาก ต้นทุนทางตรงรวม ของกิจกรรมบริหารทั่วไป และกิจกรรมข้อมูลข่าวสารสาธารณสุข เขียนสูตร ได้ ดังนี้

ต้นทุนทางตรงรวม ของกิจกรรมรักษาพยาบาล

$$\begin{aligned} \text{สัดส่วนการกระจาย} &= \frac{\text{ต้นทุนทางตรงรวมของทุกกิจกรรม} - (\text{ต้นทุนทางตรง} \\ \text{กิจกรรมรักษาพยาบาล} &\text{รวมของกิจกรรมบริหารทั่วไป} + \text{ต้นทุนทางตรงรวมของ} \\ &\text{กิจกรรมข้อมูลข่าวสารสาธารณสุข}) \end{aligned}$$

ตัวอย่างการคำนวณ (ภาคผนวก ข. ตาราง 13) เช่น สัดส่วนการกระจายกิจกรรมรักษาพยาบาล สถานีอนามัยเฉลิมพระเกียรติบ้านควนป้อม ต้นทุนทางตรงรวม ของกิจกรรมรักษาพยาบาล (479,211.04 บาท) หาค่าด้วย ต้นทุนทางตรงรวมของทุกกิจกรรม (1,637,023.37 บาท) ลบด้วย ต้นทุนทางตรงรวมกิจกรรมบริหารทั่วไป (617,102.76 บาท) ลบด้วย ต้นทุนทางตรงรวมของกิจกรรมข้อมูลข่าวสารสาธารณสุข (95,911.82 บาท) แทนค่าในสูตร ดังนี้

$$\begin{aligned} \text{สัดส่วนการกระจาย} &= \frac{479,211.49}{(1,637,023.37 - (617,102.76 + 95,911.82))} \\ \text{กิจกรรมรักษาพยาบาล} &= 0.518622 \\ &= 0.52 \text{ (ปัดทศนิยม เหลือ 2 ตำแหน่ง)} \end{aligned}$$

ต้นทุนทางอ้อมกระจายจากกิจกรรมที่ 1 (กิจกรรมบริหารทั่วไป) คำนวณหาได้โดยนำสัดส่วนของหน่วยรับต้นทุนของแต่ละกิจกรรม คูณ ต้นทุนทางตรงรวม ของกิจกรรมบริหารทั่วไป ผลที่ได้ คือต้นทุนทางอ้อม ที่ได้รับการกระจายของแต่ละกิจกรรม เขียนเป็นสูตร ดังนี้

ต้นทุนทางอ้อม กระจายจากกิจกรรมที่ 1 = สัดส่วนการกระจาย × ต้นทุนทางตรงรวมของกิจกรรมที่ 1

ตัวอย่างการคำนวณ กิจกรรมรักษาพยาบาล สถานีอนามัยเฉลิมพระเกียรติบึงควนป้อม (ภาคผนวก ข. ตาราง 13) แทนค่าในสูตร ดังนี้

$$\begin{aligned}\text{ต้นทุนทางอ้อม กระจายจากกิจกรรมที่ 1(บริหารทั่วไป)} &= 0.52 \times 617,102.76 \\ &= 320,893.43\end{aligned}$$

ต้นทุนทางอ้อมกระจายจากกิจกรรมที่ 2 (ข้อมูลข่าวสารสาธารณสุข) มีวิธีการคำนวณเช่นเดียวกับ ต้นทุนทางอ้อม กระจายจากกิจกรรมที่ 1

ตัวอย่างการคำนวณ เช่น กิจกรรมรักษาพยาบาล สถานีอนามัยเฉลิมพระเกียรติฯ (ภาคผนวก ข. ตาราง 13) แทนค่าในสูตร ดังนี้

$$\begin{aligned}\text{ต้นทุนทางอ้อม กระจายจากกิจกรรมที่ 2 (ข้อมูลข่าวสารสาธารณสุข)} \\ &= 0.52 \times 95,911.82 \\ &= 49,874.15\end{aligned}$$

ต้นทุนทางอ้อม คำนวณได้จากต้นทุนทางอ้อม กระจายจากกิจกรรมที่ 1 บวกกับ ต้นทุนทางอ้อมกระจายจากกิจกรรมที่ 2 จากตัวอย่าง เท่ากับ $320,893.43 + 49,874.15 = 370,767.58$

ต้นทุนทั้งหมด คำนวณได้จากนำค่าต้นทุนทางอ้อม บวกกับต้นทุนทางตรงรวมของแต่ละกิจกรรม จากตัวอย่าง (ภาคผนวก ข ตาราง 13) เท่ากับ $479,221.04 + 370,767.58 = 849,988.62$

ตาราง 13 จำนวน(บาท) และ ร้อยละของต้นทุนทั้งหมดของสถานีอนามัยเฉลิมพระเกียรติ
บ้านควนป้อมปีงบประมาณ 2543 จำแนกตามกิจกรรมบริการ

กิจกรรม	ต้นทุนทาง ตรงรวม (บาท)	สัดส่วน การกระจาย	กระจายจาก กิจกรรมที่ 1 (บาท)	กระจายจาก กิจกรรมที่ 2 (บาท)	ต้นทุน ทางอ้อม (บาท)	ต้นทุนทั้งหมด (บาท)
1 บริหารงานทั่วไป	617,102.76					
2. ข้อมูลข่าวสารฯ	95,911.82					
รักษาพยาบาล	479,221.04	0.52	320,893.43	49,874.15	370,767.58	849,988.62
อนามัยแม่และเด็ก	26,580.21	0.03	18,513.08	2,877.35	21,390.44	47,970.64
วางแผนครอบครัว	32,675.79	0.04	24,684.11	3,836.47	28,520.58	61,196.37
สร้างเสริมภูมิคุ้มกันโรค	51,896.00	0.06	37,026.17	5,754.71	42,780.87	94,676.87
ทันตสาธารณสุข	85,462.74	0.09	55,539.25	8,632.06	64,171.31	149,634.05
สุขภาพศึกษา	59,432.87	0.06	37,026.17	5,754.71	42,780.87	102,213.74
อนามัยโรงเรียน	41,249.46	0.04	24,684.11	3,836.47	28,520.58	69,770.04
สาธารณสุขมูลฐาน	17,909.20	0.02	12,342.06	1,918.24	14,260.29	32,169.49
สุขภาพสิ่งแวดล้อม	12,222.36	0.01	6,171.03	959.12	7,130.15	19,352.51
ควบคุมโรคติดต่อทั่วไป	91,789.51	0.10	61,710.28	9,591.18	71,301.46	163,090.97
โภชนาการ	25,569.61	0.03	18,513.08	2,877.35	21,390.44	46,960.05
รวม	1,637,023.37	1.00	617,102.76	95,911.82	713,014.58	1,637,023.37

ตาราง 14 จำนวน(บาท) และร้อยละของต้นทุนทั้งหมดของสถานีนอนามัยป่าบอนต่ำปีงบประมาณ 2543 จำแนกตามกิจกรรมบริการ

กิจกรรม	ต้นทุนทาง ตรงรวม (บาท)	สัดส่วน การกระจาย	กระจายจาก กิจกรรมที่ 1 (บาท)	กระจายจาก กิจกรรมที่ 2 (บาท)	ต้นทุน ทางอ้อม (บาท)	ต้นทุนทั้งหมด (บาท)
1 บริหารงานทั่วไป	280,832.67					
2. ข้อมูลข่าวสารฯ	78,294.97					
รักษาพยาบาล	331,393.96	0.62	174,116.25	48,542.88	222,659.13	554,053.10
อนามัยแม่และเด็ก	19,884.12	0.04	11,233.31	3,131.80	14,365.11	34,249.23
วางแผนครอบครัว	34,777.32	0.07	19,658.29	5,480.65	25,138.93	59,916.26
สร้างเสริมภูมิคุ้มกันโรค	30,948.73	0.06	16,849.96	4,697.70	21,547.66	52,496.39
สุศึกษา	11,636.54	0.02	5,616.65	1,565.90	7,182.55	18,819.09
อนามัยโรงเรียน	20,222.03	0.04	11,233.31	3,131.80	14,365.11	34,587.13
สาธารณสุขมูลฐาน	24,310.78	0.05	14,041.63	3,914.75	17,956.38	42,267.16
สุขภาพสิ่งแวดล้อม	5,324.06	0.01	2,808.33	782.95	3,591.28	8,915.33
ควบคุมโรคติดต่อ	36,208.32	0.06	16,849.96	4,697.70	21,547.66	57,755.98
โภชนาการ	18,506.09	0.03	8,424.98	2,348.85	10,773.83	29,279.92
รวม	892,339.59	1.00	280,832.67	78,294.97	359,127.64	892,339.59

ตาราง 15 จำนวน(บาท) และร้อยละของต้นทุนทั้งหมดของสถานีนามัยป่าบอนเหนือ
ปีงบประมาณ 2543 จำแนกตามกิจกรรมบริการ

กิจกรรม	ต้นทุนทาง ตรงรวม (บาท)	สัดส่วน การกระจาย	กระจายจาก กิจกรรมที่ 1 (บาท)	กระจายจาก กิจกรรมที่ 2 (บาท)	ต้นทุน ทางอ้อม (บาท)	ต้นทุนทั้งหมด (บาท)
1. บริหารงานทั่วไป	189,706.13					
2. ข้อมูลข่าวสารฯ	34,513.40					
รักษาพยาบาล	200,269.27	0.51	96,750.12	17,601.83	114,351.96	314,621.23
อนามัยแม่และเด็ก	22,951.77	0.06	11,382.37	2,070.80	13,453.17	36,404.94
วางแผนครอบครัว	23,064.78	0.06	11,382.37	2,070.80	13,453.17	36,517.95
สร้างเสริมภูมิคุ้มกันโรค	18,290.17	0.05	9,485.31	1,725.67	11,210.98	29,501.14
สุขภาพ	23,366.27	0.06	11,382.37	2,070.80	13,453.17	36,819.44
อนามัยโรงเรียน	13,957.32	0.04	7,588.25	1,380.54	8,968.78	22,926.10
สาธารณสุขมูลฐาน	33,007.60	0.08	15,176.49	2,761.07	17,937.56	50,945.16
สุขภาพกึ่งสิ่งแวดล้อม	12,031.72	0.03	5,691.18	1,035.40	6,726.59	18,758.31
ควบคุมโรคติดต่อทั่วไป	19,426.26	0.05	9,485.31	1,725.67	11,210.98	30,637.24
โภชนาการ	24,963.96	0.06	11,382.37	2,070.80	13,453.17	38,417.13
รวม	615,548.64	1.00	189,706.13	34,513.40	224,219.52	615,548.64

ตาราง 16 จำนวน(บาท) และ ร้อยละของต้นทุนทั้งหมดของสถานีนอนามัยพรุฑ์อ ปิงบประมาณ
2543 จำแนกตามกิจกรรมบริการ

กิจกรรม	ต้นทุนทาง ตรงรวม (บาท)	สัดส่วน การกระจาย	กระจายจาก กิจกรรมที่ 1 (บาท)	กระจายจาก กิจกรรมที่ 2 (บาท)	ต้นทุน ทางอ้อม (บาท)	ต้นทุนทั้งหมด (บาท)
1 บริหารงานทั่วไป	137,329.03					
2. ข้อมูลข่าวสารฯ	80,935.68					
รักษาพยาบาล	386,823.05	0.67	92,010.45	54,226.90	146,237.35	533,060.40
อนามัยแม่และเด็ก	13,749.41	0.02	2,746.58	1,618.71	4,365.29	18,114.70
วางแผนครอบครัว	36,655.47	0.06	8,239.74	4,856.14	13,095.88	49,751.35
สร้างเสริมภูมิคุ้มกันโรค	29,744.42	0.05	6,866.45	4,046.78	10,913.24	40,657.66
สุขภาพศึกษา	17,372.57	0.03	4,119.87	2,428.07	6,547.94	23,920.51
อนามัยโรงเรียน	13,735.58	0.02	2,746.58	1,618.71	4,365.29	18,100.87
สาธารณสุขมูลฐาน	4,455.24	0.01	1,373.29	809.36	2,182.65	6,637.89
สุขภาพบาลสิ่งแวดล้อม	3,646.24	0.01	1,373.29	809.36	2,182.65	5,828.89
ควบคุมโรคติดต่อทั่วไป	61,007.04	0.11	15,106.19	8,902.92	24,009.12	85,016.16
โภชนาการ	10,402.88	0.02	2,746.58	1,618.71	4,365.29	14,768.17
รวม	795,856.61	1.00	137,329.03	80,935.68	218,264.71	795,856.61

ตาราง 17 จำนวน(บาท) และร้อยละของ ต้นทุนทั้งหมดของสถานีนามักควนเพ็ง
ปีงบประมาณ 2543 จำแนกตามกิจกรรมบริการ

กิจกรรม	ต้นทุนทาง ตรงรวม (บาท)	สัดส่วน การกระจาย	กระจายจาก กิจกรรมที่ 1 (บาท)	กระจายจาก กิจกรรมที่ 2 (บาท)	ต้นทุน ทางอ้อม (บาท)	ต้นทุนทั้งหมด (บาท)
1 บริหารงานทั่วไป	178,441.42					
2. ข้อมูลข่าวสารฯ	89,437.33					
รักษาพยาบาล	328,191.79	0.70	124,908.99	62,606.13	187,515.12	515,706.91
อนามัยแม่และเด็ก	8,518.12	0.02	3,568.83	1,788.75	5,357.57	13,875.69
วางแผนครอบครัว	22,772.25	0.05	8,922.07	4,471.87	13,393.94	36,166.19
สร้างเสริมภูมิคุ้มกันโรค	28,229.91	0.06	10,706.48	5,366.24	16,072.72	44,302.63
สุขศึกษา	17,902.35	0.04	7,137.66	3,577.49	10,715.15	28,617.50
อนามัยโรงเรียน	12,728.34	0.03	5,353.24	2,683.12	8,036.36	20,764.71
สาธารณสุขมูลฐาน	8,658.30	0.02	3,568.83	1,788.75	5,357.57	14,015.87
สุขภาพสิ่งแวดล้อม	22,016.20	0.04	7,137.66	3,577.49	10,715.15	32,731.35
ควบคุมโรคติดต่อทั่วไป	17,114.61	0.03	5,353.24	2,683.12	8,036.36	25,150.97
โภชนาการ	5,715.70	0.01	1,784.41	894.37	2,678.79	8,394.49
รวม	739,726.32	1.00	178,441.42	89,437.33	267,878.74	739,726.32

ตาราง 18 จำนวน(บาท) และร้อยละของต้นทุนทั้งหมดของสถานีอนามัยหนองธง
ปีงบประมาณ 2543 จำแนกตามกิจกรรมบริการ

กิจกรรม	ต้นทุนทาง ตรงรวม (บาท)	สัดส่วน การกระจาย	กระจายจาก กิจกรรมที่ 1 (บาท)	กระจายจาก กิจกรรมที่ 2 (บาท)	ต้นทุน ทางอ้อม (บาท)	ต้นทุนทั้งหมด (บาท)
1. บริหารงานทั่วไป	220,331.27					
2. ข้อมูลข่าวสาร	137,164.64					
รักษาพยาบาล	421,112.15	0.64	141,012.01	87,785.37	228,797.38	649,909.53
อนามัยแม่และเด็ก	17,897.50	0.03	6,609.94	4,114.94	10,724.88	28,622.38
วางแผนครอบครัว	24,300.58	0.04	8,813.25	5,486.59	14,299.84	38,600.42
สร้างเสริมภูมิคุ้มกันโรค	46,995.47	0.07	15,423.19	9,601.52	25,024.71	72,020.18
สุศึกษา	28,523.42	0.04	8,813.25	5,486.59	14,299.84	42,823.26
อนามัยโรงเรียน	14,192.44	0.02	4,406.63	2,743.29	7,149.92	21,342.36
สาธารณสุขมูลฐาน	16,746.36	0.03	6,609.94	4,114.94	10,724.88	27,471.24
สุขภาพสิ่งแวดล้อม	5,931.00	0.01	2,203.31	1,371.65	3,574.96	9,505.96
ควบคุมโรคติดต่อทั่วไป	74,527.74	0.11	24,236.44	15,088.11	39,324.55	113,852.29
โภชนาการ	11,118.76	0.01	2,203.31	1,371.65	3,574.96	14,693.72
รวม	1,018,841.33	1.00	220,331.27	137,164.64	357,495.91	1,018,841.33

ตาราง 19 จำนวน(บาท) และร้อยละของต้นทุนทั้งหมดของสถานีนอนามัยป่าบาก
ปีงบประมาณ 2543 จำแนกตามกิจกรรมบริการ

กิจกรรม	ต้นทุนทาง ตรงรวม (บาท)	สัดส่วน การกระจาย	กระจายจาก กิจกรรมที่ 1 (บาท)	กระจายจาก กิจกรรมที่ 2 (บาท)	ต้นทุน ทางอ้อม (บาท)	ต้นทุนทั้งหมด (บาท)
1 บริหารงานทั่วไป	195,651.64					
2. ข้อมูลข่าวสารฯ	65,344.60					
รักษาพยาบาล	414,390.11	0.65	127,173.57	42,473.99	169,647.56	584,037.67
อนามัยแม่และเด็ก	33,224.97	0.05	9,782.58	3,267.23	13,049.81	46,274.78
วางแผนครอบครัว	34,350.20	0.05	9,782.58	3,267.23	13,049.81	47,400.01
สร้างเสริมภูมิคุ้มกันโรค	39,979.51	0.06	11,739.10	3,920.68	15,659.77	55,639.29
สุขภาพ	22,145.51	0.03	5,869.55	1,960.34	7,829.89	29,975.40
อนามัยโรงเรียน	22,658.86	0.04	7,826.07	2,613.78	10,439.85	33,098.71
สาธารณสุขมูลฐาน	7,323.46	0.02	3,913.03	1,306.89	5,219.92	12,543.38
สุขภาพสิ่งแวดล้อม	3,392.23	0.01	1,956.52	653.45	2,609.96	6,002.19
ควบคุมโรคติดต่อทั่วไป	33,482.21	0.05	9,782.58	3,267.23	13,049.81	46,532.02
โภชนาการ	22,203.36	0.04	7,826.07	2,613.78	10,439.85	32,643.21
รวม	894,146.66	1.00	195,651.64	65,344.60	260,996.25	894,146.66

ตาราง 20 จำนวน(บาท)และร้อยละของต้นทุนทั้งหมดของสถานีอนามัยทุ่งนารี
ปีงบประมาณ 2543 จำแนกตามกิจกรรมบริการ

กิจกรรม	ต้นทุนทาง ตรงรวม (บาท)	สัดส่วน การกระจาย	กระจายจาก กิจกรรมที่ 1 (บาท)	กระจายจาก กิจกรรมที่ 2 (บาท)	ต้นทุน ทางอ้อม (บาท)	ต้นทุนทั้งหมด (บาท)
1 บริหารงานทั่วไป	133,344.30					
2. ข้อมูลข่าวสารฯ	43,102.18					
รักษาพยาบาล	288,816.78	0.72	96,007.90	31,033.57	127,041.47	415,858.25
อนามัยแม่และเด็ก	14,564.53	0.04	5,333.77	1,724.09	7,057.86	21,622.39
วางแผนครอบครัว	25,090.55	0.06	8,000.66	2,586.13	10,586.79	35,677.34
สร้างเสริมภูมิคุ้มกันโรค	21,701.46	0.05	6,667.22	2,155.11	8,822.32	30,523.78
สุขภาพศึกษา	12,243.16	0.03	4,000.33	1,293.07	5,293.39	17,536.56
อนามัยโรงเรียน	10,835.80	0.03	4,000.33	1,293.07	5,293.39	16,129.20
สาธารณสุขมูลฐาน	3,322.52	0.01	1,333.44	431.02	1,764.46	5,086.98
สุขภาพจิตสิ่งแวดล้อม	2,690.57	0.01	1,333.44	431.02	1,764.46	4,455.03
ควบคุมโรคติดต่อทั่วไป	10,767.44	0.03	4,000.33	1,293.07	5,293.39	16,060.83
โภชนาการ	9,027.23	0.02	2,666.89	862.04	3,528.93	12,556.16
รวม	575,506.53	1.00	133,344.30	43,102.18	176,446.48	575,506.53

ตาราง 21 จำนวน(บาท) และ ร้อยละของ ต้นทุนทั้งหมดของสถานีนอนามัยโหล๊ะหาร
ปีงบประมาณ 2543 จำแนกตามกิจกรรมบริการ

กิจกรรม	ต้นทุนทาง ตรงรวม (บาท)	สัดส่วน การกระจาย	กระจายจาก กิจกรรมที่ 1 (บาท)	กระจายจาก กิจกรรมที่ 2 (บาท)	ต้นทุน ทางอ้อม (บาท)	ต้นทุนทั้งหมด (บาท)
1 บริหารงานทั่วไป	192,389.87					
2. ข้อมูลข่าวสารฯ	48,289.24					
รักษาพยาบาล	258,298.16	0.61	117,357.82	29,456.44	146,814.26	405,112.42
อนามัยแม่และเด็ก	11,392.59	0.03	5,771.70	1,448.68	7,220.37	18,612.96
วางแผนครอบครัว	31,187.02	0.07	13,467.29	3,380.25	16,847.54	48,034.56
สร้างเสริมภูมิคุ้มกันโรค	21,193.08	0.05	9,619.49	2,414.46	12,033.96	33,227.03
สุศึกษา	18,730.10	0.04	7,695.59	1,931.57	9,627.16	28,357.26
อนามัยโรงเรียน	20,009.98	0.05	9,619.49	2,414.46	12,033.96	32,043.94
สาธารณสุขมูลฐาน	7,957.13	0.02	3,847.80	965.78	4,813.58	12,770.71
สุขภาพสิ่งแวดล้อม	7,457.50	0.02	3,847.80	965.78	4,813.58	12,271.08
ควบคุมโรคติดต่อทั่วไป	38,469.87	0.09	17,315.09	4,346.03	21,661.12	60,130.99
โภชนาการ	6,430.15	0.02	3,847.80	965.78	4,813.58	11,243.74
รวม	661,804.70	1.00	192,389.87	48,289.24	240,679.11	661,804.70

ตาราง 22 จำนวน(บาท) และร้อยละของ ด้ันทุนทั้งหมดของสถานีนอนามัยทำดินแดง
ปีงบประมาณ 2543 จำแนกตามกิจกรรมบริการ

กิจกรรม	ด้ันทุนทาง ตรงรวม (บาท)	สัดส่วน การกระจาย	กระจายจาก กิจกรรมที่ 1 (บาท)	กระจายจาก กิจกรรมที่ 2 (บาท)	ด้ันทุน ทางอ้อม (บาท)	ด้ันทุนทั้งหมด (บาท)
1 บริหารงานทั่วไป	126,927.11					
2. ข้อมูลข่าวสารฯ	83,517.62					
รักษาพยาบาล	335,935.43	0.75	95,195.34	62,638.22	157,833.55	493,768.98
อนามัยแม่และเด็ก	15,780.70	0.04	5,077.08	3,340.70	8,417.79	24,198.49
วางแผนครอบครัว	24,486.05	0.05	6,346.36	4,175.88	10,522.24	35,008.29
สร้างเสริมภูมิคุ้มกันโรค	11,133.14	0.02	2,538.54	1,670.35	4,208.89	15,342.03
สุขศึกษา	17,200.30	0.04	5,077.08	3,340.70	8,417.79	25,618.09
อนามัยโรงเรียน	7,295.25	0.02	2,538.54	1,670.35	4,208.89	11,504.15
สาธารณสุขมูลฐาน	4,424.58	0.01	1,269.27	835.18	2,104.45	6,529.03
สุขภาพสิ่งแวดล้อม	9,565.58	0.02	2,538.54	1,670.35	4,208.89	13,774.48
ควบคุมโรคติดต่อทั่วไป	9,226.38	0.02	2,538.54	1,670.35	4,208.89	13,435.28
โภชนาการ	12,952.82	0.03	3,807.81	2,505.53	6,313.34	19,266.16
รวม	658,444.96	1.00	126,927.11	83,517.62	210,444.74	658,444.96

ตาราง 23 จำนวน(บาท) และร้อยละของต้นทุนทั้งหมดของสถานีอนามัยน้ำตก
ปีงบประมาณ 2543 จำแนกตามกิจกรรมบริการ

กิจกรรม	ต้นทุนทาง ตรงรวม (บาท)	สัดส่วน การกระจาย	กระจายจาก กิจกรรมที่ 1 (บาท)	กระจายจาก กิจกรรมที่ 2 (บาท)	ต้นทุน ทางอ้อม (บาท)	ต้นทุนทั้งหมด (บาท)
1. บริหารงานทั่วไป	220,783.68					
2. ข้อมูลข่าวสารฯ	88,835.21					
รักษาพยาบาล	352,082.78	0.66	145,717.23	58,631.24	204,348.47	556,431.25
อนามัยแม่และเด็ก	20,939.98	0.04	8,831.35	3,553.41	12,384.76	33,324.73
วางแผนครอบครัว	24,415.55	0.05	11,039.18	4,441.76	15,480.94	39,896.49
สร้างเสริมภูมิคุ้มกันโรค	17,606.28	0.03	6,623.51	2,665.06	9,288.57	26,894.85
สุขภาพศึกษา	38,499.14	0.07	15,454.86	6,218.46	21,673.32	60,172.46
อนามัยโรงเรียน	13,656.84	0.03	6,623.51	2,665.06	9,288.57	22,945.41
สาธารณสุขมูลฐาน	3,697.25	0.01	2,207.84	888.35	3,096.19	6,793.44
สุขภาพสิ่งแวดล้อม	23,749.02	0.04	8,831.35	3,553.41	12,384.76	36,133.78
ควบคุมโรคติดต่อ	15,896.68	0.03	6,623.51	2,665.06	9,288.57	25,185.25
โภชนาการ	19,547.02	0.04	8,831.35	3,553.41	12,384.76	31,931.78
รวม	839,709.43	1.00	220,783.68	88,835.21	309,618.89	839,709.43

ตาราง 24 เปรียบเทียบ ต้นทุนทั้งหมด (Full cost) ของสถานีนามัยในอำเภอป่าบอน จังหวัดพัทลุง ปีงบประมาณ 2543 จำแนกรายกิจกรรม

กิจกรรม/สถานี นามัย	เฉลิมฯ	ป่าบอนต่ำ	ป่าบอน เหนือ	พรุห้อย	ควนเพ็ง	หนองรง	ป่าบาก	ทุ่งนารี	โหล๊ะหาร	ท่าดินแดง	น้ำตก	รวม	\bar{X}	S.D.
รักษาพยาบาล	849,988.62	554,053.10	314,621.23	533,060.40	515,706.91	649,909.53	584,037.67	415,858.25	405,112.42	493,768.98	556,431.25	5,872,548.35	533,868.03	140,478.92
อนามัยแม่และเด็ก	47,970.64	34,249.23	36,404.94	18,114.70	13,875.69	28,622.38	46,274.78	21,622.39	18,612.96	24,198.49	33,324.73	323,270.94	29,388.27	11,359.96
วางแผนครอบครัว	61,196.37	59,916.26	36,517.95	49,751.35	36,166.19	38,600.42	47,400.01	35,677.34	48,034.56	35,008.29	39,896.49	488,165.23	44,378.66	9,601.26
สร้างเสริมภูมิคุ้มกันโรค	94,676.87	52,496.39	29,501.14	40,657.66	44,302.63	72,020.18	55,639.29	30,523.78	33,227.03	15,342.03	26,894.85	495,281.86	45,025.62	22,764.83
ทันตสาธารณสุข	149,634.05	-	-	-	-	-	-	-	-	-	-	149,634.05		
ศึกษาในสำนักงาน	102,213.74	18,819.09	36,819.44	23,920.51	28,617.50	42,823.26	29,975.40	17,536.56	28,357.26	25,618.09	60,172.46	414,873.32	37,715.76	24,540.59
อนามัยโรงเรียน	69,770.04	34,587.13	22,926.10	18,100.87	20,764.71	21,342.36	33,098.71	16,129.20	32,043.94	11,504.15	22,945.41	303,212.62	27,564.78	15,771.44
สาธารณสุขมูลฐาน	32,169.49	42,267.16	50,945.16	6,637.89	14,015.87	27,471.24	12,543.38	5,086.98	12,770.71	6,529.03	6,793.44	217,230.36	19,748.21	15,991.08
สุขภาพสิ่งแวดล้อม	19,352.51	8,915.33	18,758.31	5,828.89	32,731.35	9,505.96	6,002.19	4,455.03	12,271.08	13,774.48	36,133.78	167,728.90	15,248.08	10,704.45
ควบคุมโรคติดต่อทั่วไป	163,090.97	57,755.98	30,637.24	85,016.16	25,150.97	113,852.29	46,532.02	16,060.83	60,130.99	13,435.28	25,185.25	636,847.97	57,895.27	46,560.66
โภชนาการ	46,960.05	29,279.92	38,417.13	14,768.17	8,394.49	14,693.72	32,643.21	12,556.16	11,243.74	19,266.16	31,931.78	260,154.52	23,650.41	12,769.60
รวม	1,637,023.37	892,339.59	615,548.64	795,856.61	739,726.32	1,018,841.33	894,146.66	575,506.53	661,804.70	658,444.96	839,709.43	9,328,948.14	848,086.19	294,828.26
(ร้อยละ)	(17.55)	(9.57)	(6.60)	(8.53)	(7.93)	(10.92)	(9.58)	(6.17)	(7.09)	(7.06)	(9.00)	(100.00)		

ตาราง 25 เปรียบเทียบ ปริมาณกิจกรรม(ครั้ง) ของสถานีนอนามัยในอำเภอป่าบอน จังหวัดพัทลุง ปีงบประมาณ 2543 จำแนกรายกิจกรรม

สถานีนอนามัย/ กิจกรรม	เฉลิมฯ	ป่าบอนต่ำ	ป่าบอน เหนือ	พรุห้อย	ควนเพ็ง	หนองธง	ป่าบาก	ทุ่งนารี	โหล๊ะหาร	ท่าดินแดง	น้ำตก	รวม	\bar{X}	S.D.
รักษาพยาบาล	6,948	3,240	1,571	2,740	4,438	8,387	6,866	5,493	5,589	3,579	4,652	53,503	4,864	2,038
อนามัยแม่และเด็ก	358	150	162	312	213	270	269	121	185	82	182	2,304	209	84
วางแผนครอบครัว	596	1,317	976	623	624	1,203	624	616	1,176	650	1,090	9,495	863	289
สร้างเสริมภูมิคุ้มกันโรค	1,052	277	247	609	500	985	861	531	405	231	397	6,095	554	293
ทันตสาธารณสุข	513	0	0	0	0	0	0	0	0	0	0	513	57	171
สุขภาพศึกษา	418	226	222	285	473	273	365	278	274	273	396	3,483	317	83
อนามัยโรงเรียน	557	598	462	327	327	961	519	461	561	245	410	5,428	493	191
สุขภาพสัตว์แควคช้อม	38	178	20	23	93	12	127	72	66	55	33	717	65	51
ควบคุมโรคติดต่อทั่วไป	4,194	1,294	1,144	3,111	909	7,560	889	1,611	873	641	2,104	24,330	2,212	2,083
โภชนาการ	372	267	325	266	181	730	361	248	297	219	170	3,436	312	153

ภาคผนวก ค. แบบบันทึกข้อมูล

สรุปแบบบันทึกข้อมูล

แบบบันทึกข้อมูลในการวิเคราะห์ต้นทุนต่อหน่วยกิจกรรมและการค้ำหนุนของสถานีนามัย
ในอำเภอป่าบอน จังหวัดพัทลุง ปีงบประมาณ 2543 ประกอบด้วย

ลำดับ	ชื่อรหัสแบบบันทึก	ชื่อแบบบันทึก
1	FORMAT GS1	แบบบันทึกข้อมูลทั่วไป
2	FORMAT LC1	แบบบันทึกตารางการจัดสรรเวลาปฏิบัติงานตาม กิจกรรมของเจ้าหน้าที่
3	FORMAT LC 2	แบบบันทึกต้นทุนค่าแรง
4	FORMAT CC 1	แบบบันทึกค่าเสื่อมราคาของครุภัณฑ์
5	FORMAT CC 2	แบบบันทึกข้อมูลต้นทุนการลงทุน
6	FORMAT CC3	แบบบันทึกค่าเสื่อมราคาของครุภัณฑ์ยานพาหนะ
7	FORMAT CC 4	แบบบันทึกค่าเสื่อมราคาของอาคารสถานีนามัย
8	FORMAT CC 5	แบบบันทึกพื้นที่การใช้งานของอาคารสถานีนามัย
9	FORMAT MC 1	แบบบันทึกข้อมูลต้นทุนค่าวัสดุ
10	FORMAT MC 2	แบบบันทึกข้อมูลต้นทุนค่าวัสดุ
11	FORMAT MC 3	แบบบันทึกค่าใช้จ่ายสาธารณูปโภค
12	FORMAT OP 1	แบบสำรวจบันทึกผลงานของกิจกรรมตามปริมาณงาน จำแนกตามกิจกรรม
13	FORMAT RF 1	แบบสำรวจบันทึกรายได้ของสถานีนามัย

(ตัวอย่าง)

FORMAT GS1

แบบบันทึกข้อมูลทั่วไป
ของสถานีอนามัย อำเภอป่าบอน จังหวัดพัทลุง ปีงบประมาณ 2543

สถานีอนามัย	ประเภท	วคป. เปิดทำการ	เจ้าหน้าที่ (คน)	หมู่บ้าน รับผิดชอบ (หมู่)	ประชากร (คน)	ผู้รับบริการทั้งหมด ทุกประเภท (ครั้ง)

(ตัวอย่าง)

FORMAT CC 1

แบบบันทึกค่าเสื่อมราคาของครุภัณฑ์

สถานีอนามัย.....ปีงบประมาณ 2543 (1 ตุลาคม 2542-30 กันยายน 2543)

ประเภทครุภัณฑ์ กิจกรรม

กิจกรรม	ว ค ป. ที่ได้มา	ราคาต่อ หน่วย (บาท)	จำนวน	รวม (บาท)	อายุการใช้ งาน	ค่าเสื่อมราคา (บาท)

แหล่งข้อมูล: รายงานการตรวจสอบครุภัณฑ์สถานีอนามัย ปีงบประมาณ 2543

(ตัวอย่าง)

FORMAT CC 2

แบบบันทึกข้อมูลต้นทุนค่าลงทุน

(สำหรับครุภัณฑ์ที่ใช้ร่วมกันหลายหน่วยต้นทุน)

สถานีนามข.....ปีงบประมาณ 2543 (1 ตุลาคม 2542-30 กันยายน 2543)

รหัสครุภัณฑ์..... ชื่อครุภัณฑ์

วันเดือนปี ที่เริ่มใช้งาน/...../..... ราคา.....บาท

กิจกรรม	จำนวน การใช้งาน (ครั้ง)	สัดส่วนการใช้งาน	ค่าเสื่อมราคา

(ตัวอย่าง)

FORMAT CC 4

แบบบันทึกค่าเสื่อมราคาของอาคารสิ่งก่อสร้างสถานีนามข

สถานีนามข.....ปีงบประมาณ 2543 (1 ตุลาคม 2542-30 กันยายน 2543)

ประเภทอาคาร สิ่งก่อสร้าง	ว ค ป. ที่ใช้งาน	ราคา ก่อสร้าง (บาท)	ก่อสร้างเพิ่มเติม (บาท)	รวม (บาท)	ค่าเสื่อมราคา (บาท)
รวม					

(ตัวอย่าง)

FORMAT MC 1

แบบบันทึกข้อมูลต้นทุนค่าวัสดุ

สถานีอนามัย.....ปีงบประมาณ 2543 (1 ตุลาคม 2542-30 กันยายน 2543)

กิจกรรมประเภทวัสดุ.....

รายการวัสดุ	ราคาต่อหน่วย (บาท)	จำนวน	ราคารวม (บาท)	หมายเหตุ

(ตัวอย่าง)

FORMAT MC 3

แบบบันทึกค่าใช้จ่ายสาธารณูปโภค

สถานีอนามัยปีงบประมาณ 2543 (1 ตุลาคม 2542-30 กันยายน 2543)

เดือน	ค่าไฟฟ้า (บาท)	ค่าน้ำ ประปา (บาท)	ค่า โทรศัพท์ (บาท)	ค่า ไปรษณีย์ (บาท)	รวม (บาท)
รวม					

(ตัวอย่าง)

FORMAT OP 1

แบบสำรวจบันทึกผลงานของสถานีนอนามัย จำแนกตามกิจกรรม
 สถานีนอนามัย.....ปีงบประมาณ 2543 (1 ตุลาคม 2542-30 กันยายน 2543)

1 กิจกรรมรักษาพยาบาล

ให้บริการรักษาพยาบาลในเวลา	<input type="text"/>	ครั้ง
ให้บริการรักษาพยาบาลนอกเวลา	<input type="text"/>	ครั้ง
ให้การรักษาพยาบาลทั้งหมดทุกประเภท	รวม	<input type="text"/> ครั้ง
...

11 กิจกรรมโภชนาการ

เด็ก 0-5 ปี ได้รับการชั่งน้ำหนัก	<input type="text"/>	ครั้ง
เด็ก 0-5 ปี ขาดสารอาหาร ได้รับอาหารเสริม	<input type="text"/>	ครั้ง
ให้บริการกิจกรรมโภชนาการทุกประเภท	รวม	<input type="text"/> ครั้ง

(ตัวอย่าง)

FORMAT RF 1

แบบสำรวจบันทึกรายได้ของสถานีนอนามัย
 สถานีนอนามัย.....ปีงบประมาณ 2543 (1 ตุลาคม 2542-30 กันยายน 2543)

ประเภทเงินรายได้	ได้รับเงินรวมทั้งสิ้น (บาท)
ค่ายา	
เงินบริจาค	
เงินค่าบริการทางการแพทย์	
เงินค่าวัสดุการแพทย์	
คอกเบี้ย	
อื่น ๆ ระบุ	
รวม	

(ตัวอย่าง)

แบบบันทึกตารางการใช้เวลาปฏิบัติงานตามกิจกรรมของเจ้าหน้าที่

การศึกษาการใช้เวลาสำหรับกิจกรรมต่าง ๆ ของสถานีนามัย _____ อำเภอป่าบอน จังหวัดพัทลุง คนที่ _____

คำชี้แจง การเก็บข้อมูล โดยบันทึกตารางการใช้เวลาปฏิบัติงานตามกิจกรรมของเจ้าหน้าที่ มีวัตถุประสงค์การเก็บข้อมูล ดังนี้

1. เพื่อการวิเคราะห์ต้นทุนค่าแรงสำหรับกิจกรรมต่างๆ ในสถานีนามัย มีความจำเป็นจะต้องทราบว่า ท่านได้จัดสรรเวลาสำหรับกิจกรรมต่อไปนี้ในช่วงหนึ่งเดือนที่ผ่านมาอย่างไร
2. ขอให้ท่านสบายใจได้ว่า การศึกษานี้มิได้มุ่งจับผิด หรือควบคุมเวลาการทำงานของท่าน แต่ต้องการเกณฑ์ในการกระจายต้นทุนค่าแรง ไปสู่กิจกรรมต่างๆ เพื่อการวิเคราะห์ต้นทุนต่อหน่วยบริการของสถานีนามัย ขอให้ท่านตอบตามความเป็นจริง และข้อมูลจะเก็บเป็นความลับและขอรับรองว่าจะไม่เป็นผลเสียแก่ท่าน โปรดกรอกจำนวนชั่วโมงในแต่ละวัน ที่ท่านจัดสรรให้แก่กิจกรรมต่าง ๆ ในช่วงเดือน ... พ.ศ. ... ที่ผ่านมา

กิจกรรม	วันที่																														
	1	2	3	4	5	6	7	8	9	10	11	12	13	14	15	16	17	18	19	20	21	22	23	24	25	26	27	28	29	30	รวม
งานในสำนักงาน																															
1 งานบริหารทั่วไป																															
1.1 งานบริหารในสำนักงาน																															
.																															
.																															
.																															
13 งานโภชนาการ																															
รวม (ชั่วโมง)																															

(ตัวอย่าง)

FORMAT CC3

แบบบันทึกค่าเสื่อมราคาของครุภัณฑ์ยานพาหนะ

สถานีอนามัย.....ปีงบประมาณ 2543 (1 ตุลาคม 2542-30 กันยายน 2543)

ครุภัณฑ์ ยานพาหนะ ประเภท.....

หมายเลขทะเบียน	ว ด ป.ที่ได้มา	ราคาต่อหน่วย (บาท)	อายุการใช้งาน	ค่าเสื่อมราคา/ปี (บาท)

คำชี้แจง โปรดกรอกจำนวนชั่วโมงในแต่ละวัน ที่ใช้พาหนะในกิจกรรมต่างๆ ของสถานีอนามัย ในช่วงเดือน ... พ.ศ.... ที่ผ่านมา

กิจกรรม	วันที่																															รวม
	1	2	3	4	5	6	7	8	9	10	11	12	13	14	15	16	17	18	19	20	21	22	23	24	25	26	27	28	29	30	31	
1. การประชุม,นอกสำนักงาน																																
...																																
13 งานโภชนาการ																																
รวม (ชั่วโมง)																																

ขอขอบคุณที่ให้ความร่วมมือ

(ตัวอย่าง)

FORMAT

MC 2

แบบบันทึกข้อมูลต้นทุนค่าวัสดุ

สถานีอนามัย.....ปีงบประมาณ 2543 (1 ตุลาคม 2542-30 กันยายน 2543) รายการวัสดุ.....

กิจกรรม	ปริมาณ การใช้งาน	สัดส่วนการใช้งาน	มูลค่าวัสดุ (บาท)	หมายเหตุ

(ตัวอย่าง)

FORMAT LC 2

แบบบันทึกต้นทุนค่าแรง

สถานีอนามัย.....ปีงบประมาณ 2543 (1 ตุลาคม 2542-30 กันยายน 2543)

ชื่อ - สกุล	เงินเดือน ค่าจ้าง (บาท)	เงินตกเบิก (บาท)	ค่าตอบแทน นอกเวลา (บาท)	ค่าเบี่ยง ที่หัก ยานพาหนะ (บาท)	ค่ารักษาพยาบาล (บาท)	ค่าศึกษา บุตร (บาท)	เงินช่วย เหลือบุตร (บาท)	อื่น ๆ (บาท)	รวม (บาท)
...									
รวม									

(ตัวอย่าง)

FORMAT CC 5

แบบบันทึกพื้นที่การใช้งานของอาคารสถานีนามัย

พื้นที่ใช้งานอาคารสถานีนามัย.....ปีงบประมาณ 2543 (1 ตุลาคม 2542-30 กันยายน 2543)

วัน เดือน ปี ที่เริ่มใช้งาน ราคาบาท

กิจกรรม	พื้นที่ใช้งาน (ตร.ม)	สัดส่วนการใช้พื้นที่	เกณฑ์การกระจาย	จำนวนชั่วโมง การใช้พื้นที่ ในรอบ 1 เดือน	ค่าเสื่อมราคา/ปี (บาท)
รวม					

ภาคผนวก ง.

Annualization factor

Discount Table

Present value of annuity of \$1 in arrears

N	1%	2%	3%	4%	5%	6%	7%	8%	9%	10%	11%	12%	13%	14%	15%
1	0.9901	0.9804	0.9709	0.9615	0.9524	0.9434	0.9346	0.9259	0.9174	0.9091	0.9009	0.8929	0.8850	0.8772	0.8696
2	1.9704	1.9416	1.9135	1.8861	1.8594	1.8334	1.8080	1.7833	1.7591	1.7335	1.7125	1.6901	1.6681	1.6467	1.6257
3	2.9410	2.8839	2.8286	2.7751	2.7232	2.6730	2.6243	2.5771	2.5313	2.4869	2.4437	2.4018	2.3612	2.3216	2.2832
4	3.9020	3.8077	3.7171	3.6299	3.5460	3.4651	3.3872	3.3121	3.2397	3.1699	3.1024	3.0373	2.9745	2.9137	2.8550
5	4.8534	4.7135	4.5797	4.4518	4.3295	4.2124	4.1002	3.9927	3.8897	3.7908	3.6959	3.6048	3.5172	3.4331	3.3522
6	5.7955	5.6014	5.4172	5.2421	5.0757	4.9173	4.7665	4.6229	4.4859	4.3553	4.2305	4.1114	3.9975	3.8887	3.7845
7	6.7282	6.4720	6.2303	6.0021	5.7864	5.5824	5.3893	5.2064	5.0330	4.8684	4.7122	4.5638	4.4226	4.2883	4.1604
8	7.6517	7.3255	7.0197	6.7327	6.4632	6.2098	5.9713	5.7466	5.5348	5.3349	5.1461	4.9676	4.7988	4.6389	4.4873
9	8.5660	8.1622	7.7861	7.4353	7.1078	6.8017	6.5152	6.2469	5.9952	5.7590	5.5370	5.3282	5.1317	4.9464	4.7716
10	9.4713	8.9826	8.5302	8.1109	7.7217	7.3601	7.0236	6.7101	6.4177	6.1446	5.8892	5.6502	5.4262	5.2161	5.0188
11	10.3676	9.7868	9.2526	8.7605	8.3064	7.8869	7.4987	7.1390	6.8052	6.4951	6.2065	5.9377	5.6869	5.4527	5.2337
12	11.2551	10.5753	9.9540	9.3851	8.8633	8.3838	7.9427	7.5361	7.1607	6.8137	6.4924	6.1944	5.9176	5.6603	5.4206
13	12.1337	11.3484	10.6350	9.9856	9.3936	8.8527	8.3577	7.9038	7.4869	7.1034	6.7499	6.4235	6.1218	5.8424	5.5831
14	13.0037	12.1062	11.2961	10.5631	9.8986	9.2950	8.7455	8.2442	7.7862	7.3667	6.9819	6.6282	6.3025	6.0021	5.7245
15	13.8651	12.8493	11.9379	11.1184	10.3797	9.7122	9.1079	8.5595	8.0607	7.6061	7.1909	6.8109	6.4624	6.1422	5.8474
16	14.7179	13.5777	12.5611	11.6523	10.8378	10.1059	9.4466	8.8514	8.3126	7.8237	7.3792	6.9740	6.6039	6.2651	5.9542
17	15.5623	14.2919	13.1661	12.1657	11.2741	10.4773	9.7632	9.1216	8.5436	8.0216	7.5488	7.1196	6.7291	6.3729	6.0472
18	16.3983	14.9920	13.7535	12.6593	11.6896	10.8276	10.0591	9.3719	8.7556	8.2014	7.7016	7.2497	6.8399	6.4674	6.1280
19	17.2260	15.6785	14.3238	13.1339	12.0853	11.1581	10.3356	9.6036	8.9501	8.3649	7.8393	7.3658	6.9380	6.5504	6.1982
20	18.0456	16.3514	14.8775	13.5903	12.4622	11.4699	10.5940	9.8181	9.1285	8.5136	7.9633	7.4694	7.0248	6.6231	6.2593

ภาคผนวก จ.

รายชื่อผู้ทรงคุณวุฒิตรวจคุณภาพเครื่องมือ

- | | |
|-----------------------------------|--|
| 1. นายแพทย์พงษ์พิสุทธิ์ จงอุดมสุข | สำนักงานโครงการปฏิรูประบบบริการสาธารณสุข
กระทรวงสาธารณสุข |
| 2. นางสาวสุกัลยา คงสวัสดิ์ | สำนักนโยบายและแผนสาธารณสุข
กระทรวงสาธารณสุข |
| 3. นางสาวกัญจนา ดิษยาธิคม | โรงพยาบาลตรัง จังหวัดตรัง |
| 4. เกศษกรหญิง วลัยพร พัชรนฤมล | โรงพยาบาลมหาราช จังหวัดนครราชสีมา |
| 5. นายรวมพล สวนสีดา | สำนักงานสาธารณสุขจังหวัดนครปฐม |
| 6. นางสาวภาลดี ยิ้มยิ้ม | สำนักงานสาธารณสุขจังหวัดนนทบุรี |
| 7. นางสาวผกาวดี ละออเกียรตินันท์ | สถานีอนามัยเมืองใหม่บางพลี
จังหวัดสมุทรปราการ |