

## สรุปผลพื้นที่ป่าถูกบุกรุกทำลาย ประจำปีงบประมาณ พ.ศ.2556 (ไร่)

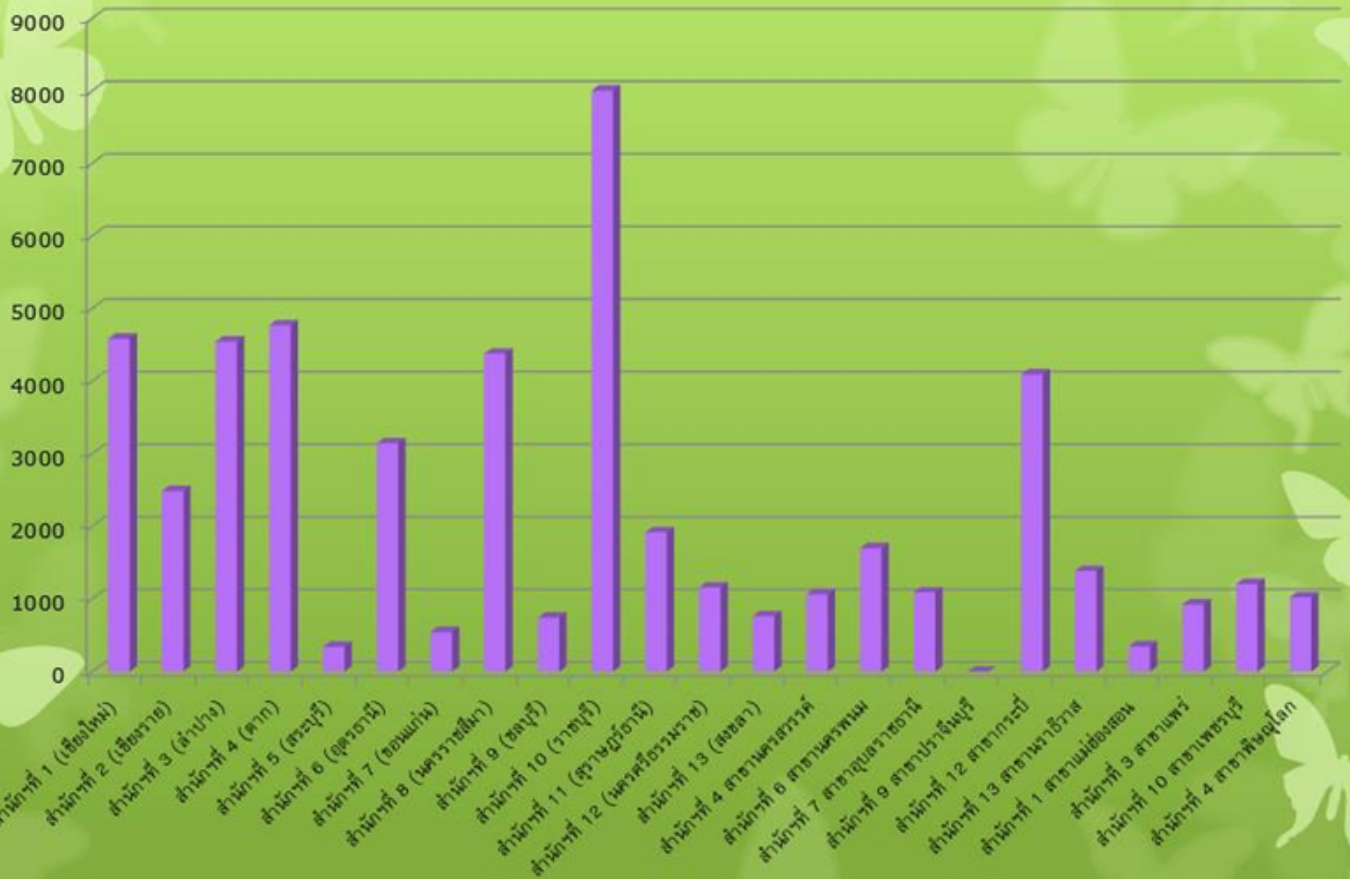

สำนักงานที่ 1 (เชียงใหม่) 4586.89  
 สำนักงานที่ 2 (เชียงใหม่) 2487.65  
 สำนักงานที่ 3 (ลำปาง) 4547.47  
 สำนักงานที่ 4 (ตาก) 4770.49  
 สำนักงานที่ 5 (สระบุรี) 341.96  
 สำนักงานที่ 6 (อุดรธานี) 3145.77  
 สำนักงานที่ 7 (ขอนแก่น) 546.80  
 สำนักงานที่ 8 (นครราชสีมา) 4380.95  
 สำนักงานที่ 9 (ชลบุรี) 744.27  
 สำนักงานที่ 10 (ราชบุรี) 8005.50  
 สำนักงานที่ 11 (สุราษฎร์ธานี) 1918.38  
 สำนักงานที่ 12 (นครศรีธรรมราช) 1159.26  
 สำนักงานที่ 13 (สงขลา) 764.05

สำนักงานทรัพยากรป่าไม้	สรุปผลพื้นที่ป่าถูกบุกรุกทำลายประจำปีงบประมาณ พ.ศ.2556 (ไร่)
สำนักงานที่ 1 (เชียงใหม่)	4586.89
สำนักงานที่ 2 (เชียงใหม่)	2487.65
สำนักงานที่ 3 (ลำปาง)	4547.47
สำนักงานที่ 4 (ตาก)	4770.49
สำนักงานที่ 5 (สระบุรี)	341.96
สำนักงานที่ 6 (อุดรธานี)	3145.77
สำนักงานที่ 7 (ขอนแก่น)	546.80
สำนักงานที่ 8 (นครราชสีมา)	4380.95
สำนักงานที่ 9 (ชลบุรี)	744.27
สำนักงานที่ 10 (ราชบุรี)	8005.50
สำนักงานที่ 11 (สุราษฎร์ธานี)	1918.38
สำนักงานที่ 12 (นครศรีธรรมราช)	1159.26
สำนักงานที่ 13 (สงขลา)	764.05

สำนักที่ 4 สาขานครสวรรค์	1066.27
สำนักที่ 6 สาขานครพนม	1700.51
สำนักที่ 7 สาขาอุบลราชธานี	1091.62
สำนักที่ 9 สาขาปราจีนบุรี	0.00
สำนักที่ 12 สาขากระบี่	4095.11
สำนักที่ 13 สาขานราธิวาส	1386.49
สำนักที่ 1 สาขาแม่ฮ่องสอน	346.69
สำนักที่ 3 สาขาแพร่	925.08
สำนักที่ 10 สาขาเพชรบุรี	1206.69
สำนักที่ 4 สาขาพิษณุโลก	1022.77
<b>รวม</b>	<b>50240.64</b>

<b>รวม</b>	<b>20540'04</b>
บัญชี 4 บัญชีลูกข่าย	1055'11
บัญชี 10 บัญชีหนี้สิน	1500'00
บัญชี 3 บัญชีทุน	850'00
บัญชี 1 บัญชีกำไรสุทธิ	340'00
บัญชี 10 บัญชีกำไรสุทธิ	1395'00