

## สรุปผลพื้นที่ป่าถูกบุกรุกทำลาย ประจำปีงบประมาณ พ.ศ.2555 (ไร่)

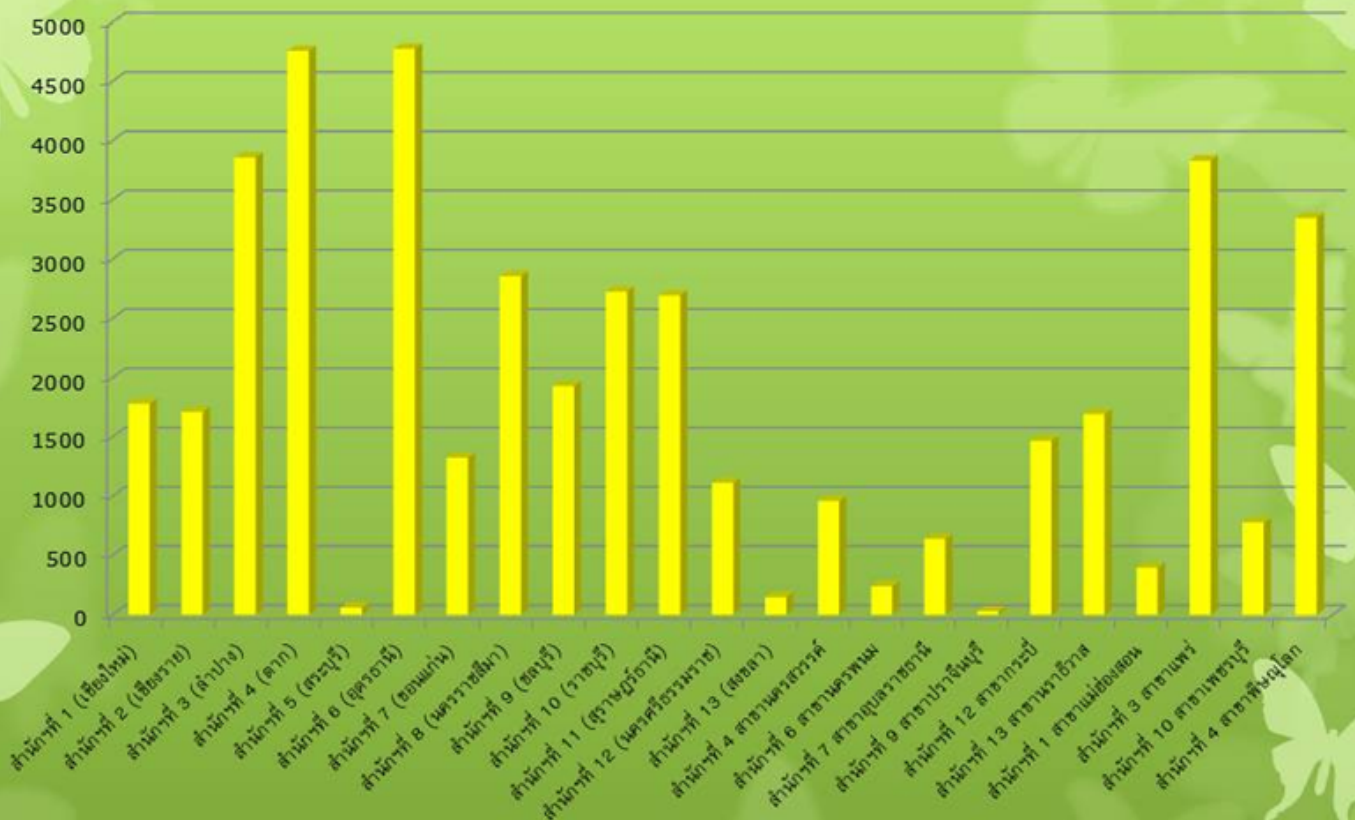

สรุปผลพื้นที่ป่าถูกบุกรุกทำลาย ประจำปีงบประมาณ พ.ศ.2555 (ไร่)

สำนักงานทรัพยากรป่าไม้	สรุปผลพื้นที่ป่าถูกบุกรุกทำลายประจำปีงบประมาณ พ.ศ.2555 (ไร่)
สำนักงานที่ 1 (เชียงใหม่)	1781.55
สำนักงานที่ 2 (เชียงราย)	1711.39
สำนักงานที่ 3 (ลำปาง)	3858.96
สำนักงานที่ 4 (ตาก)	4757.02
สำนักงานที่ 5 (สระบุรี)	59.55
สำนักงานที่ 6 (อุตรธานี)	4775.99
สำนักงานที่ 7 (จันทบุรี)	1325.11
สำนักงานที่ 8 (นครราชสีมา)	2856.20
สำนักงานที่ 9 (ชลบุรี)	1928.41
สำนักงานที่ 10 (ราชบุรี)	2726.38
สำนักงานที่ 11 (สุราษฎร์ธานี)	2693.05
สำนักงานที่ 12 (นครศรีธรรมราช)	1111.86
สำนักงานที่ 13 (สงขลา)	148.28
สำนักงานที่ 4 สาขานครสวรรค์	958.66

สำนักที่ 6 สาขานครพนม	241.19
สำนักที่ 7 สาขามูลราชธานี	640.32
สำนักที่ 9 สาขาปราจีนบุรี	28.93
สำนักที่ 12 สาขากระบี่	1467.91
สำนักที่ 13 สาขานราธิวาส	1693.95
สำนักที่ 1 สาขาแม่ฮ่องสอน	395.79
สำนักที่ 3 สาขาแพร่	3832.54
สำนักที่ 10 สาขาเพชรบุรี	778.17
สำนักที่ 4 สาขาพิษณุโลก	3346.98
<b>รวม</b>	<b>43118.15</b>

<b>รวม</b>	<b>43118.15</b>
บัญชี ๙ บัญชีลูกข่าย	3340.88
บัญชี 10 บัญชีกรมคลัง	118.13
บัญชี 3 บัญชีกรมฯ	3832.54
บัญชี 1 บัญชีกรมสรรพากร	395.79