

สรุปผลพื้นที่ป่าถูกบุกรุกทำลาย ประจำปีงบประมาณ พ.ศ.2554 (ไร่)

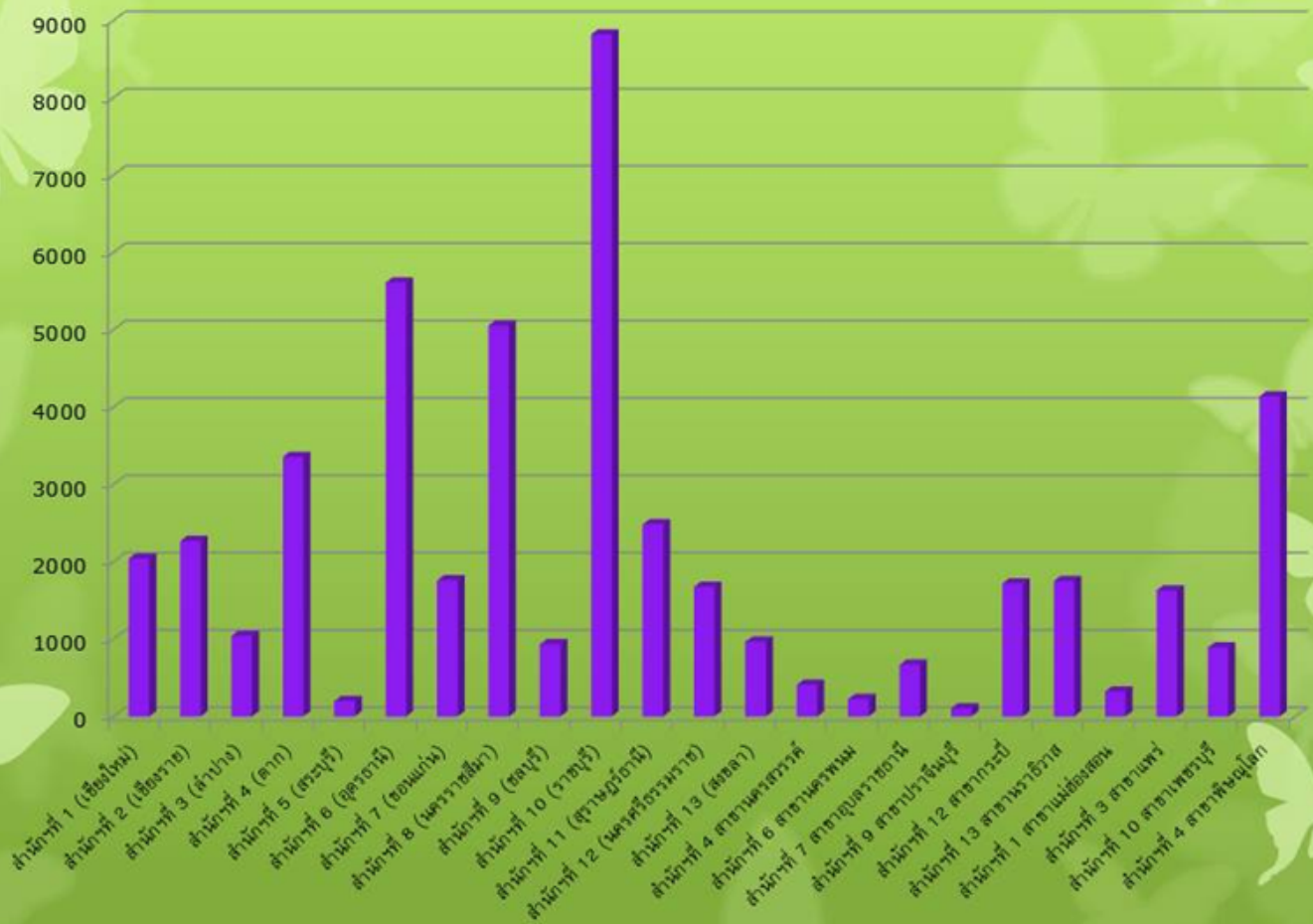

กรมทรัพยากรธรรมชาติและสิ่งแวดล้อม
 กรมป่าไม้
 สำนักงานทรัพยากรป่าไม้
 สำนักงานที่ 1 (เชียงใหม่)
 สำนักงานที่ 2 (เชียงใหม่)
 สำนักงานที่ 3 (ลำปาง)
 สำนักงานที่ 4 (ตาก)
 สำนักงานที่ 5 (สระบุรี)
 สำนักงานที่ 6 (อุตรดิตถ์)
 สำนักงานที่ 7 (ขอนแก่น)
 สำนักงานที่ 8 (นครราชสีมา)
 สำนักงานที่ 9 (ชลบุรี)
 สำนักงานที่ 10 (ราชบุรี)
 สำนักงานที่ 11 (สุราษฎร์ธานี)
 สำนักงานที่ 12 (นครศรีธรรมราช)
 สำนักงานที่ 13 (สงขลา)
 สำนักงานที่ 4 สาขานครสวรรค์
 สำนักงานที่ 7 สาขานครพนม
 สำนักงานที่ 9 สาขาอุตรดิตถ์
 สำนักงานที่ 12 สาขาการะบุรี
 สำนักงานที่ 13 สาขาหริภุชเวศ
 สำนักงานที่ 1 สาขาแม่ฮ่องสอน
 สำนักงานที่ 3 สาขาแพร่
 สำนักงานที่ 10 สาขาเพชรบุรี
 สำนักงานที่ 4 สาขาพิษณุโลก

สำนักงานทรัพยากรป่าไม้	สรุปผลพื้นที่ป่าถูกบุกรุกทำลายประจำปีงบประมาณ พ.ศ.2554 (ไร่)
สำนักงานที่ 1 (เชียงใหม่)	2042.46
สำนักงานที่ 2 (เชียงใหม่)	2268.75
สำนักงานที่ 3 (ลำปาง)	1042.43
สำนักงานที่ 4 (ตาก)	3357.10
สำนักงานที่ 5 (สระบุรี)	198.11
สำนักงานที่ 6 (อุตรดิตถ์)	5611.04
สำนักงานที่ 7 (ขอนแก่น)	1758.65
สำนักงานที่ 8 (นครราชสีมา)	5055.54
สำนักงานที่ 9 (ชลบุรี)	932.34
สำนักงานที่ 10 (ราชบุรี)	8822.45
สำนักงานที่ 11 (สุราษฎร์ธานี)	2484.38
สำนักงานที่ 12 (นครศรีธรรมราช)	1676.68
สำนักงานที่ 13 (สงขลา)	966.65
สำนักงานที่ 4 สาขานครสวรรค์	409.13
สำนักงานที่ 7 สาขานครพนม	500.00
สำนักงานที่ 9 สาขาอุตรดิตถ์	750.00
สำนักงานที่ 12 สาขาการะบุรี	1800.00
สำนักงานที่ 13 สาขาหริภุชเวศ	1850.00
สำนักงานที่ 1 สาขาแม่ฮ่องสอน	450.00
สำนักงานที่ 3 สาขาแพร่	1750.00
สำนักงานที่ 10 สาขาเพชรบุรี	1000.00
สำนักงานที่ 4 สาขาพิษณุโลก	4250.00

สำนักงาน สาขาสหกรณ์สห	223.61
สำนักงานที่ 7 สาขาอุบลราชธานี	667.58
สำนักงานที่ 9 สาขาปราจีนบุรี	104.33
สำนักงานที่ 12 สาขากระบี่	1719.06
สำนักงานที่ 13 สาขานราธิวาส	1751.20
สำนักงานที่ 1 สาขาแม่ฮ่องสอน	322.50
สำนักงานที่ 3 สาขาแพร่	1630.33
สำนักงานที่ 10 สาขาเพชรบุรี	891.83
สำนักงานที่ 4 สาขาพิษณุโลก	4138.17
รวม	48075.20

รวม	48075.20
งบดำเนินงาน ๔ สาขาสุโขทัย/อุตรดิตถ์	4138.17
งบดำเนินงาน 10 สาขาแม่ฮ่องสอน/สุโขทัย	891.83
งบดำเนินงาน 3 สาขาแพร่	1630.33