

# สรุปผลพื้นที่ป่าถูกบุกรุกทำลาย ประจำปีงบประมาณ พ.ศ.2551 (ไร่)

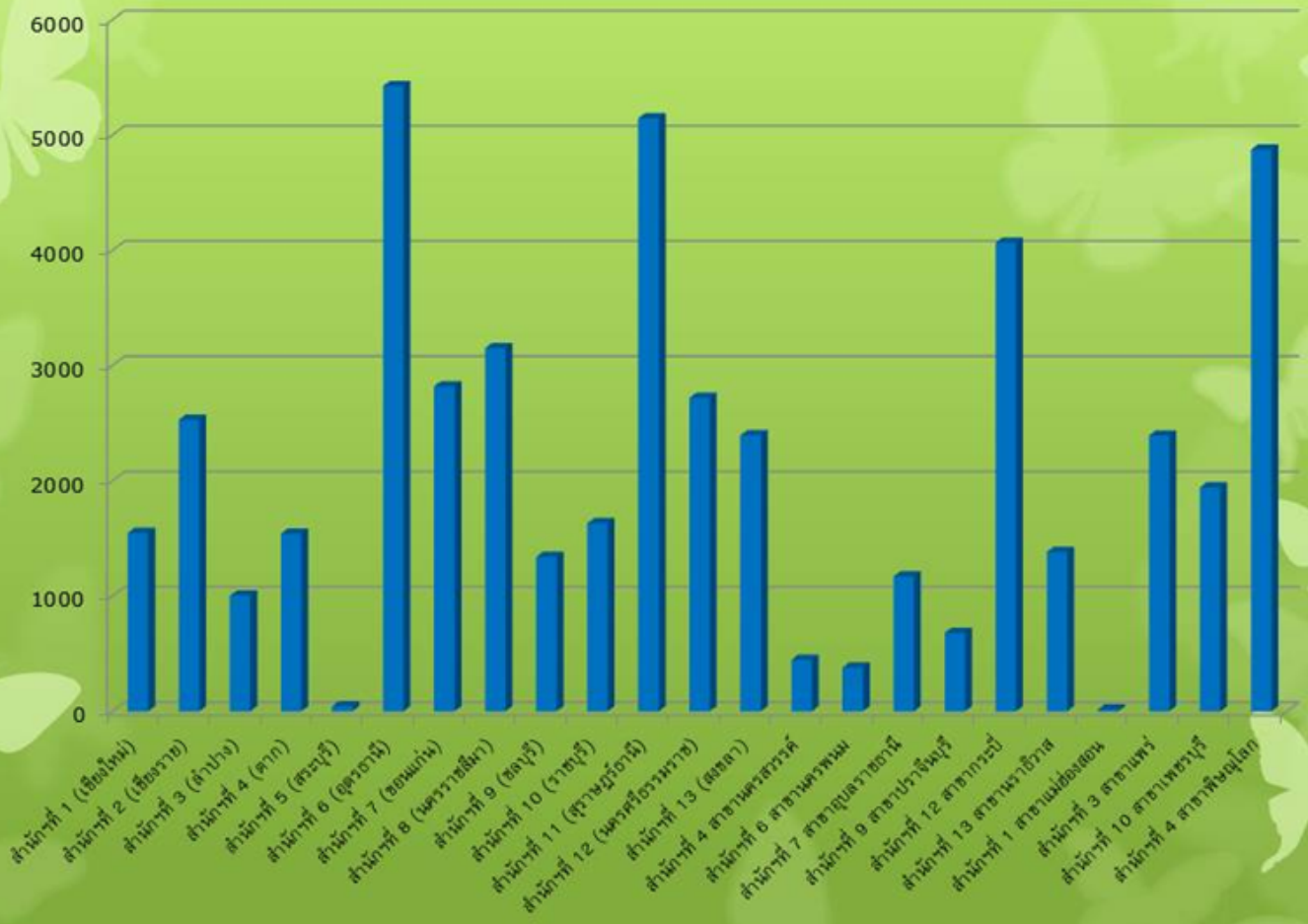

สำนักงานทรัพยากรป่าไม้	สรุปผลพื้นที่ป่าถูกบุกรุกทำลายประจำปีงบประมาณ พ.ศ.2551 (ไร่)
สำนักงานที่ 1 (เชียงใหม่)	1548.71
สำนักงานที่ 2 (เชียงใหม่)	2520.67
สำนักงานที่ 3 (ลำปาง)	1002.77
สำนักงานที่ 4 (ตาก)	1541.37
สำนักงานที่ 5 (สระบุรี)	43.04
สำนักงานที่ 6 (อุตรธานี)	5424.78
สำนักงานที่ 7 (ขอนแก่น)	2819.55
สำนักงานที่ 8 (นครราชสีมา)	3151.04
สำนักงานที่ 9 (ชลบุรี)	1339.50
สำนักงานที่ 10 (ราชบุรี)	1631.54
สำนักงานที่ 11 (สุราษฎร์ธานี)	5145.84
สำนักงานที่ 12 (นครศรีธรรมราช)	2719.33
สำนักงานที่ 13 (สงขลา)	2394.93
สำนักงานที่ 4 ศึกษาศาสตร์	447.34
สำนักงานที่ 6 ศึกษาศาสตร์	379.55

สำนักที่ 7 สาขาอุบลราชธานี	1170.63
สำนักที่ 9 สาขาประจวบคีรีขันธ์	881.09
สำนักที่ 12 สาขากระบี่	4086.57
สำนักที่ 13 สาขาพลาสิวาส	1382.03
สำนักที่ 1 สาขาแม่ฮ่องสอน	15.39
สำนักที่ 3 สาขาแพร่	2391.69
สำนักที่ 10 สาขาเพชรบุรี	1943.67
สำนักที่ 4 สาขาพิษณุโลก	4873.81
<b>รวม</b>	<b>48643.79</b>

<b>รวม</b>	<b>48643.79</b>
บัญชี 4 สาขาอุบลราชธานี	4817.81
บัญชี 10 สาขาพิษณุโลก	1843.81