

สรุปผลพื้นที่ป่าถูกบุกรุกทำลาย ประจำปีงบประมาณ พ.ศ.2550 (ไร่)

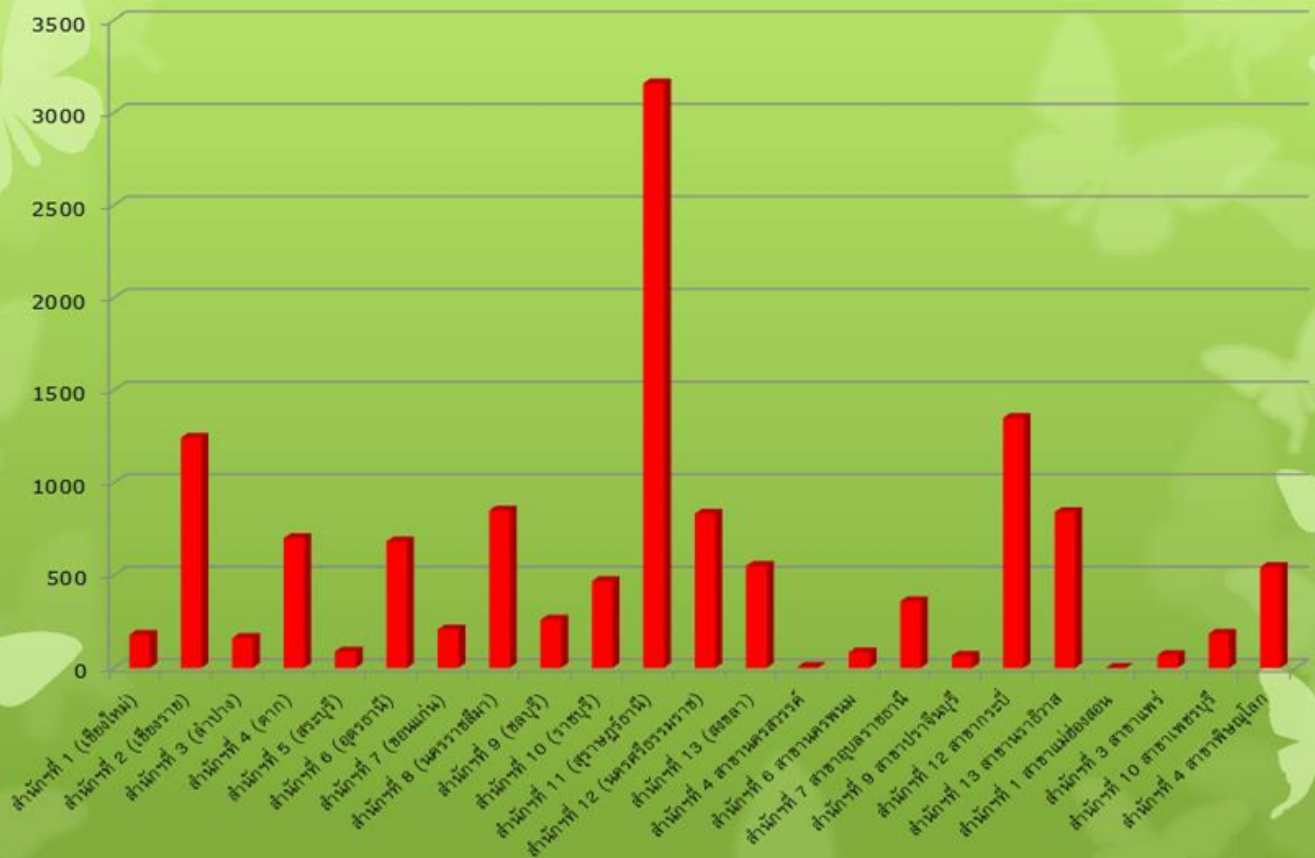

| สำนักงานทรัพยากรป่าไม้ | สรุปผลพื้นที่ป่าถูกบุกรุกทำลายประจำปีงบประมาณ พ.ศ.2550 (ไร่) |
|--------------------------------|--|
| สำนักงานที่ 1 (เชียงใหม่) | 178.95 |
| สำนักงานที่ 2 (เชียงราย) | 1242.64 |
| สำนักงานที่ 3 (ลำปาง) | 161.25 |
| สำนักงานที่ 4 (ตาก) | 700.41 |
| สำนักงานที่ 5 (สระบุรี) | 88.49 |
| สำนักงานที่ 6 (อุตรธานี) | 682.84 |
| สำนักงานที่ 7 (ขอนแก่น) | 207.50 |
| สำนักงานที่ 8 (นครราชสีมา) | 850.17 |
| สำนักงานที่ 9 (ชลบุรี) | 259.98 |
| สำนักงานที่ 10 (ราชบุรี) | 468.57 |
| สำนักงานที่ 11 (สุราษฎร์ธานี) | 3158.62 |
| สำนักงานที่ 12 (นครศรีธรรมราช) | 832.92 |
| สำนักงานที่ 13 (สงขลา) | 550.95 |
| สำนักงานที่ 4 สาขานครสวรรค์ | 5.63 |
| สำนักงานที่ 6 สาขานครพนม | 84.31 |
| สำนักงานที่ 7 สาขาอุบลราชธานี | 359.26 |
| สำนักงานที่ 9 สาขาปราจีนบุรี | 65.57 |
| สำนักงานที่ 12 สาขากระบี่ | 1350.51 |

| | |
|----------------------------|-----------------|
| สำนักฯที่ 13 สาขาพระราชวัง | 841.14 |
| สำนักฯที่ 1 สาขาแม่ฮ่องสอน | 0.00 |
| สำนักฯที่ 3 สาขาแพร่ | 68.32 |
| สำนักฯที่ 10 สาขาเพชรบุรี | 184.02 |
| สำนักฯที่ 4 สาขาพิษณุโลก | 544.32 |
| รวม | 12886.33 |

| | |
|--------------------------|-----------------|
| รวม | 15888.33 |
| งบผูกพัน ๖ ขงรวมอุดหนุน | 844.32 |
| งบผูกพัน 10 ขงรวมอุดหนุน | 184.02 |
| งบผูกพัน ๓ ขงรวม | 68.32 |
| งบผูกพัน ๓ ขงรวมอุดหนุน | 0.00 |