

แผนที่แสดงสถานภาพ การคุกคาม และพื้นที่เสี่ยงภัย

โครงการพัฒนากลุ่มน้ำทะเลสาบสงขลาอย่างยั่งยืน

ผู้จัดทำ	สำนักงานนโยบายและแผนทรัพยากรธรรมชาติและสิ่งแวดล้อม กองประสานการจัดการทรัพยากรธรรมชาติและสิ่งแวดล้อม 60/1 ซอยพิบูลย์วัฒนา 7 ถนนพระรามที่ 6 เขตพญาไท กรุงเทพฯ 10400 โทรศัพท์/โทรสาร 0 2265 6560 http://www.onep.go.th
ผู้ศึกษา	คณะกรรมการจัดการสิ่งแวดล้อม มหาวิทยาลัยสงขลานครินทร์ มหาวิทยาลัยสงขลานครินทร์ ตู้ ป.ณ.50 ตำบลคอหงส์ อำเภอหาดใหญ่ จังหวัดสงขลา 90112 โทรศัพท์ 0 7428 6826 โทรสาร 0 7442 9758
การอ้างอิง	สำนักงานนโยบายและแผนทรัพยากรธรรมชาติและสิ่งแวดล้อม. 2556. โครงการพัฒนากลุ่มน้ำทะเลสาบสงขลาอย่างยั่งยืน: รายงานสรุปสำหรับผู้บริหาร และ ข้อเสนอแนะเชิงนโยบาย. กรุงเทพฯ. 58 หน้า
คำสืบค้น	กลุ่มน้ำทะเลสาบสงขลา, การเปลี่ยนแปลงสภาพภูมิอากาศ, การปรับตัว
เลข ISBN	978-616-316-083-6
พิมพ์เมื่อ	กุมภาพันธ์ 2556
จำนวนพิมพ์	110 เล่ม
ผู้พิมพ์	ห้างหุ้นส่วนสามัญนิโอ พ้อยท์ 1/59 ถนนราษฎร์อุทิศ อำเภอหาดใหญ่ จังหวัดสงขลา 90110 โทรศัพท์ 0 7442 5561-2

สงวนลิขสิทธิ์ในประเทศไทย ตาม พรบ.ลิขสิทธิ์ พ.ศ. 2537
โดย สำนักงานนโยบายและแผนทรัพยากรธรรมชาติและสิ่งแวดล้อม พ.ศ. 2556

คำนำ

ผลการดำเนินงานโครงการพัฒนากลุ่มน้ำทะเลสาบสงขลาอย่างยั่งยืน ในส่วนของการจัดทำฐานข้อมูลทรัพยากรธรรมชาติและสิ่งแวดล้อมด้วยระบบสารสนเทศภูมิศาสตร์ ประกอบด้วยชั้นข้อมูลต่าง ๆ ซึ่งคณะทำงานได้จัดทำเป็นข้อมูลเชิงตัวเลขและชุดแผนที่แสดงสถานภาพ การคุกคามระบบนิเวศและพื้นที่ที่มีความอ่อนไหว ความเสี่ยงและความเปราะบางของทรัพยากรธรรมชาติและสิ่งแวดล้อมด้านต่าง ๆ ต่อภัยคุกคามและผลกระทบจากการเปลี่ยนแปลงสภาพภูมิอากาศในพื้นที่กลุ่มน้ำทะเลสาบสงขลาและพื้นที่ข้างเคียง 5 จังหวัด (นครศรีธรรมราช พัทลุง สงขลา ตรัง และสตูล) ที่แตกต่างกัน

สำนักงานนโยบายและแผนทรัพยากรธรรมชาติและสิ่งแวดล้อม และคณะผู้จัดทำ คาดหวังเป็นอย่างยิ่งว่าฐานข้อมูลในระบบสารสนเทศภูมิศาสตร์ในรูปชุดแผนที่ฉบับนี้ จะเป็นประโยชน์สำหรับหน่วยงานที่เกี่ยวข้องในการเตรียมความพร้อมในการรับมือกับเหตุการณ์ และจะช่วยให้ประชาคมในพื้นที่กลุ่มน้ำทะเลสาบสงขลาสามารถศึกษา ทำความเข้าใจสถานการณ์ เกิดความตื่นตัว และสามารถใช้เป็นข้อมูลขั้นต้นที่สำคัญในการจัดทำแผนการปรับตัวต่อการเปลี่ยนแปลงสภาพอากาศ รวมถึงการทบทวนแผนแม่บทเพื่อการพัฒนาพื้นที่กลุ่มน้ำทะเลสาบสงขลาในระยะต่อไป

สำนักงานนโยบายและแผนทรัพยากรธรรมชาติและสิ่งแวดล้อม

กุมภาพันธ์ 2556

สารบัญ

รูป		หน้า
รูป1.	แผนที่แสดงขอบเขตจังหวัดในพื้นที่ศึกษา	1
รูป2.	แผนที่แสดงที่ตั้งหมู่บ้านในพื้นที่ศึกษา	2
รูป3.	แผนที่แสดงจำนวนประชากร พ.ศ. 2552-2554 ในพื้นที่ศึกษา	3
รูป4.	แผนที่แสดงที่ตั้งของสถานีอุตุนิยมวิทยาในพื้นที่ศึกษา	4
รูป5.	แผนที่แสดงความเร็วลมสูงสุดเฉลี่ย (นอต/ชั่วโมง)	5
รูป6.	แผนที่แสดงความเร็วลมเฉลี่ย (กิโลเมตร/ชั่วโมง)	6
รูป7.	แผนที่แสดงความชื้นสัมพัทธ์สูงสุดเฉลี่ย(%)	7
รูป8.	แผนที่แสดงความชื้นสัมพัทธ์ต่ำสุดเฉลี่ย	8
รูป9.	แผนที่แสดงความกดอากาศที่ระดับน้ำทะเลเฉลี่ย(hectopascal)	9
รูป10.	แผนที่แสดงความกดอากาศต่ำสุดที่ระดับน้ำทะเลเฉลี่ย(hectopascal)	10
รูป11.	แผนที่แสดงทัศนวิสัยภาคพื้นดินเฉลี่ย(กิโลเมตร)	11
รูป12.	แผนที่แสดงปริมาณเมฆเฉลี่ย(เดคะ)	12
รูป13.	แผนที่แสดงปริมาณฝนเฉลี่ย 30 ปีเฉลี่ย(พ.ศ.2522-2552)	13
รูป14.	แผนที่แสดงระดับความสูงของพื้นที่ (เมตร)	14
รูป15.	แผนที่แสดงภูมิสถานฐานของบริเวณต่างๆในพื้นที่ศึกษา	15
รูป16.	แผนที่แสดงลักษณะทางธรณีวิทยาของพื้นที่ศึกษา	16
รูป17.	แถบสีแสดงลักษณะทางธรณีวิทยาแบบต่างๆ	17
รูป18.	แผนที่แสดงแม่น้ำ ลำน้ำ คลองชลประทานและอ่างเก็บน้ำในพื้นที่ศึกษา	18
รูป19.	แผนที่แสดงป่าดิบชื้นในพื้นที่ศึกษา	19
รูป20.	แผนที่แสดงเขตพื้นที่อนุรักษ์ในพื้นที่ศึกษา	20
รูป21.	แผนที่แสดงการใช้ที่ดินจังหวัดสตูล ปี พ.ศ.2545	21
รูป22.	แผนที่แสดงการใช้ที่ดินจังหวัดสงขลา ปี พ.ศ. 2545	22
รูป23.	แผนที่แสดงการใช้ที่ดินจังหวัดนครศรีธรรมราช ปี พ.ศ.2545	23
รูป24.	แผนที่แสดงการใช้ที่ดินจังหวัดตรัง และจังหวัดสตูล ปี พ.ศ.2545	24
รูป25.	แผนที่แสดงการใช้ที่ดินจังหวัดลงขลาและจังหวัดพัทลุงปี พ.ศ.2545	25
รูป26.	แผนที่แสดงการใช้ที่ดินจังหวัดสงขลาและจังหวัดพัทลุงปี พ.ศ.2554	26
รูป27.	แผนที่แสดงการใช้ที่ดินจังหวัดสงขลา พ.ศ.2554	27
รูป28.	แผนที่แสดงการใช้ที่ดินจังหวัดนครศรีธรรมราช ปี พ.ศ. 2554	28

สารบัญ

รูป	หน้า
รูป29. แผนที่แสดงการใช้ที่ดินจังหวัดสตูล ปี พ.ศ.2554	29
รูป30. แผนที่แสดงการใช้ที่ดินจังหวัดตรังและสตูล ปี พ.ศ.2554	30
รูป31. แผนที่แสดงทางหลวงแผ่นดินและทางหลวงชนบทในพื้นที่ศึกษา	31
รูป32. แผนที่แสดงแหล่งท่องเที่ยวในพื้นที่ศึกษา	32
รูป33. แผนที่แสดงโบราณสถานที่ได้รับการประกาศขึ้นทะเบียน	33
รูป34. แผนที่แสดงพื้นที่ที่มีโอกาสเกิดน้ำท่วม พ.ศ.2568	34
รูป35. แผนที่แสดงพื้นที่ที่มีโอกาสเกิดน้ำท่วม พ.ศ. 2609	35
รูป36. แผนที่แสดงพื้นที่ที่มีโอกาสเกิดน้ำท่วม พ.ศ. 2631	36
รูป37. แผนที่แสดงหมู่บ้านตามระดับความเสี่ยงน้ำท่วม	37
รูป38. แผนที่แสดงแหล่งโบราณสถานในพื้นที่ศึกษา	38
รูป39. แผนที่ดาวเทียมเขตห้ามล่าสัตว์ป่าทะเลน้อย	39
รูป40. แผนที่แสดงชุดดินในพื้นที่ศึกษา	40
รูป41. แผนที่แสดงชั้นหินใต้น้ำในพื้นที่ศึกษา	41
รูป42. แผนที่แสดงสถานที่สำคัญในพื้นที่ศึกษา	42
รูป43. แผนที่แสดงพื้นที่เสี่ยงต่อการเปลี่ยนแปลงสภาพภูมิอากาศ ประเด็นเกษตรกรรม	43
รูป44. แผนที่แสดงแหล่งศิลปกรรมและวัฒนธรรมที่มีความอ่อนไหว	44
รูป45. แผนที่แสดงแหล่งศิลปกรรมและวัฒนธรรมที่ถูกเสนอเป็นมรดกโลก	45
รูป46. แผนที่แสดงพื้นที่เสี่ยงต่อการเปลี่ยนแปลงสภาพภูมิอากาศ ประเด็นความหลากหลายทางชีวภาพ/พื้นที่ชุ่มน้ำ	46
รูป47. แผนที่แสดงผลการคาดการณ์ปริมาณฝนเฉลี่ยในพื้นที่ศึกษา พ.ศ. 2563	47
รูป48. แผนที่แสดงผลการคาดการณ์ปริมาณฝนเฉลี่ยในพื้นที่ศึกษา พ.ศ. 2573	48
รูป49. แผนที่แสดงผลการคาดการณ์ปริมาณฝนเฉลี่ยในพื้นที่ศึกษา พ.ศ.2593	49
รูป50. แผนที่แสดงผลการคาดการณ์ปริมาณฝนเฉลี่ยในพื้นที่ศึกษา พ.ศ. 2603	50
รูป51. แผนที่แสดงผลการคาดการณ์ปริมาณฝนเฉลี่ยในพื้นที่ศึกษา พ.ศ.2623	51
รูป52. แผนที่แสดงผลการคาดการณ์ปริมาณฝนเฉลี่ยในพื้นที่ศึกษา พ.ศ.2633	52
รูป53. แผนที่แสดงผลการคาดการณ์อุณหภูมิสูงสุดในพื้นที่ศึกษา พ.ศ.2563	53
รูป54. แผนที่แสดงผลการคาดการณ์อุณหภูมิสูงสุดในพื้นที่ศึกษา พ.ศ.2573	54
รูป55. แผนที่แสดงผลการคาดการณ์อุณหภูมิสูงสุดในพื้นที่ศึกษา พ.ศ.2593	55

สารบัญ

รูป	หน้า
รูป56. แผนที่แสดงผลการคาดการณ์อุณหภูมิสูงสุดในพื้นที่ศึกษา พ.ศ.2603	56
รูป57. แผนที่แสดงผลการคาดการณ์อุณหภูมิสูงสุดในพื้นที่ศึกษา พ.ศ.2623	57
รูป58. แผนที่แสดงผลการคาดการณ์อุณหภูมิสูงสุดในพื้นที่ศึกษา พ.ศ.2633	58
รูป59. แผนที่แสดงความเสี่ยงต่อการกัดเซาะชายฝั่งจากการเปลี่ยนแปลงระดับน้ำทะเล ในทะเลสาบสงขลา	59
รูป60. แผนที่แสดงความเสี่ยงต่อการกัดเซาะชายฝั่งจากการเปลี่ยนแปลงระดับน้ำทะเล ในทะเลสาบสงขลา	60
รูป61. แผนที่แสดงการเปลี่ยนแปลงการใช้ที่ดินบนที่สูงระหว่างปี พ.ศ. 2545 กับปี พ.ศ. 2554	61
รูป62. แผนที่แสดงพื้นที่เสี่ยงภัยดินถล่มจากแบบจำลองเปรียบ เทียบกับหมู่บ้านและตำบล ที่เกิดดินถล่มในพื้นที่ศึกษา พ.ศ. 2554	62
รูป63. แผนที่แสดงพื้นที่เสี่ยงภัยดินถล่มจากแบบจำลองในพื้นที่ศึกษา พ.ศ.2568 (ตัวแทนของคาบ 30 ปี)	63
รูป64. แผนที่แสดงพื้นที่เสี่ยงภัยดินถล่มจากแบบจำลองในพื้นที่ศึกษา พ.ศ. 2605 (ตัวแทนของ คาบ 60 ปี)	64
รูป65. แผนที่แสดงพื้นที่เสี่ยงภัยดินถล่มจากแบบจำลองในพื้นที่ศึกษา พ.ศ. 2631 (ตัวแทนของ คาบ 90 ปี)	65
รูป66. แผนที่แสดงระบบนิเวศที่สำคัญ ในลุ่มน้ำทะเลสาบสงขลาและพื้นที่เชื่อมโยง	66
รูป67. แผนที่แสดงความเสี่ยงของแหล่งทรัพยากรชีวภาพในพื้นที่โครงการ	67
รูป68. แผนที่แสดงความเสี่ยงของพื้นที่นาข้าวในลุ่มน้ำทะเลสาบสงขลา	68
รูป69. แผนที่แสดงความเสี่ยงของพื้นที่นาข้าวในลุ่มน้ำทะเลสาบสงขลา	69
รูป70. แผนที่แสดงความเสี่ยงของพื้นที่ปลูกยางพาราในลุ่มน้ำทะเลสาบสงขลา	70
รูป71. แผนที่แสดงความเสี่ยงของพื้นที่ปลูกยางพาราในลุ่มน้ำทะเลสาบสงขลา	71
รูป72. แผนที่แสดงความเสี่ยงของพื้นที่ปลูกปาล์มน้ำมันในลุ่มน้ำทะเลสาบสงขลา	72
รูป73. แผนที่แสดงความเสี่ยงของพื้นที่ปลูกปาล์มน้ำมันในลุ่มน้ำทะเลสาบสงขลา	73
รูป74. แผนที่แสดงความเสี่ยงของพื้นที่ปลูกผลไม้ในลุ่มน้ำทะเลสาบสงขลา	74
รูป75. แผนที่แสดงความเสี่ยงของพื้นที่ปลูกผลไม้ในลุ่มน้ำทะเลสาบสงขลา	75
รูป76. แผนที่แสดงความเสี่ยงของพื้นที่ปลูกผลไม้ในลุ่มน้ำทะเลสาบสงขลา	76
รูป77. แผนที่แสดงความเสี่ยงของพื้นที่ปลูกผลไม้ในลุ่มน้ำทะเลสาบสงขลา	77

สารบัญ

รูป	หน้า
รูป78. แผนที่แสดงความอ่อนไหวของแหล่งศิลปกรรมและมรดกวัฒนธรรมต่อการเปลี่ยนแปลงสภาพภูมิอากาศในพื้นที่ศึกษา	78
รูป79. แผนที่แสดงความเปราะบางของแหล่งศิลปกรรมและมรดกวัฒนธรรมต่อการเปลี่ยนแปลงสภาพภูมิอากาศในพื้นที่ศึกษา	79

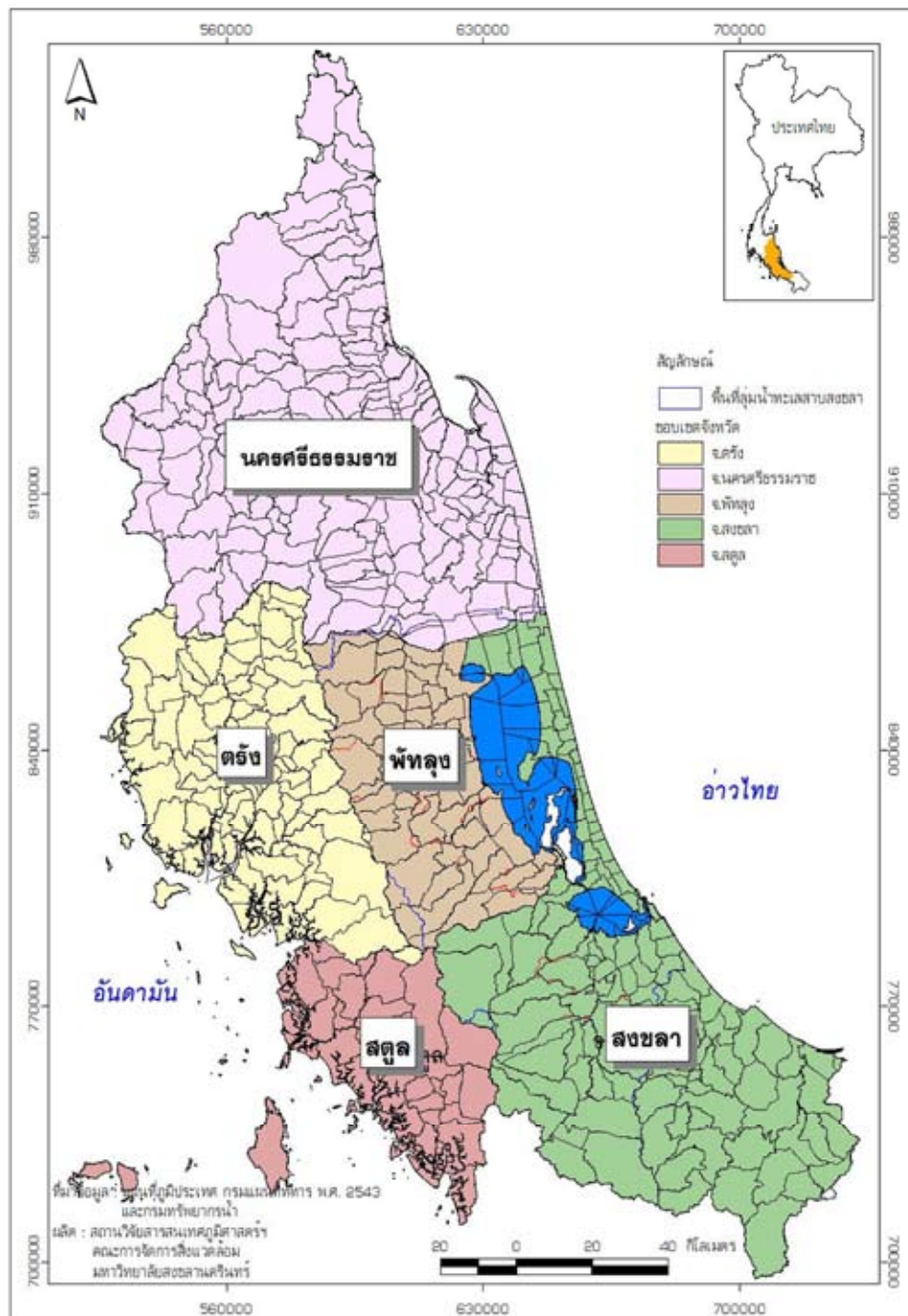

รูป1. แผนที่แสดงขอบเขตจังหวัดในพื้นที่ศึกษา

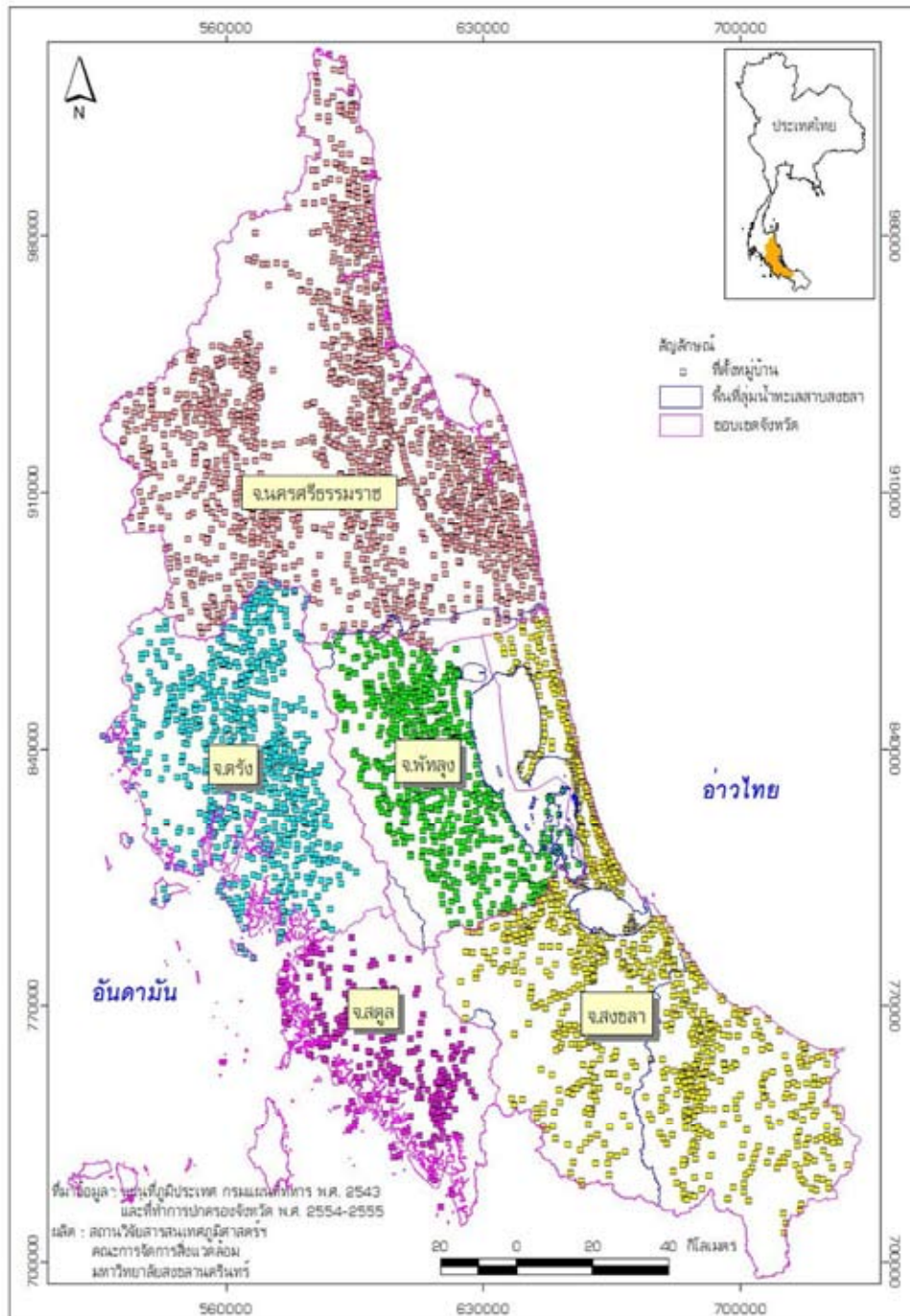

รูป 2. แผนที่แสดงที่ตั้งหมู่บ้านในพื้นที่ศึกษา

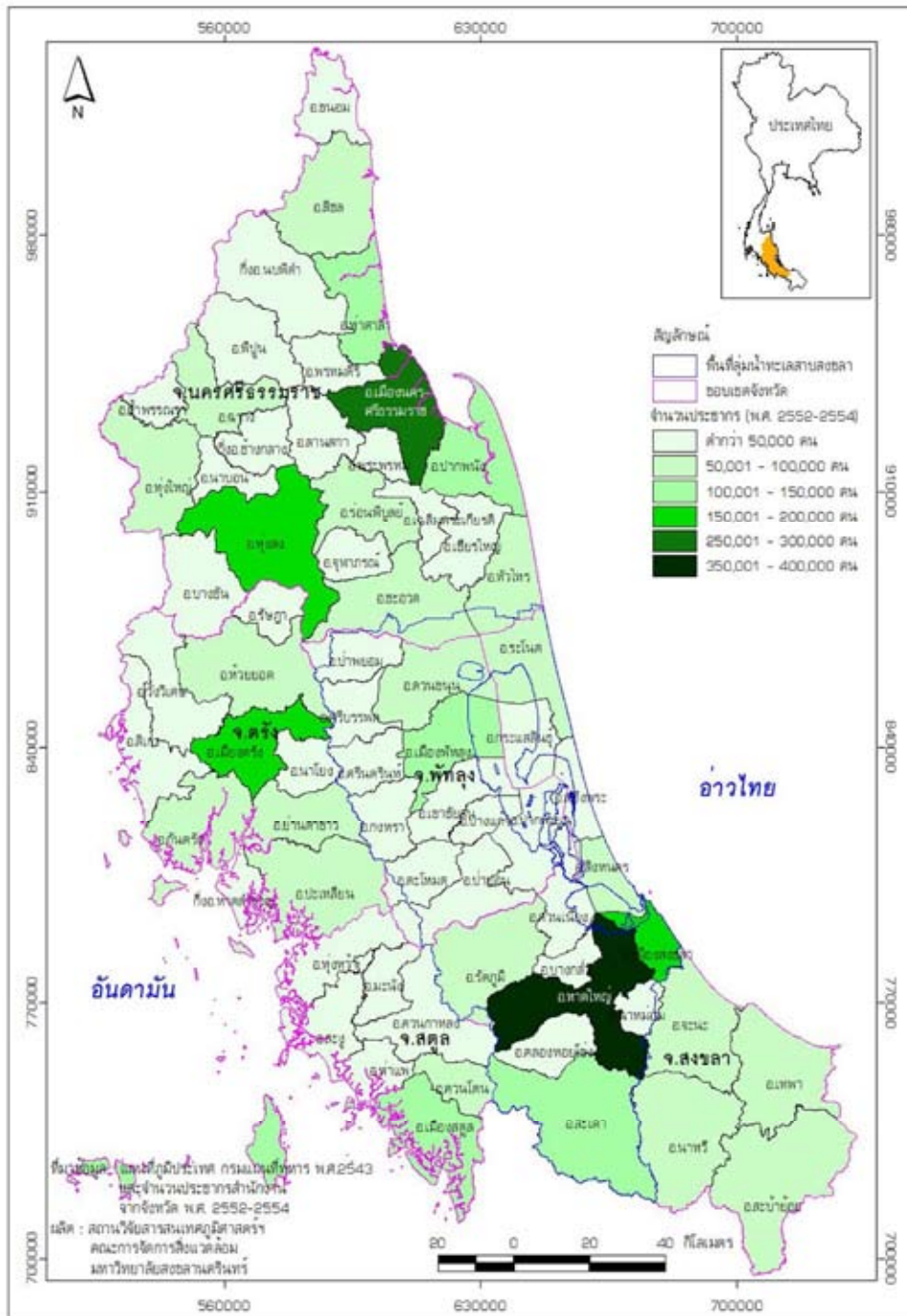

รูป3. แผนที่แสดงจำนวนประชากร พ.ศ. 2552-2554 ในพื้นที่ศึกษา

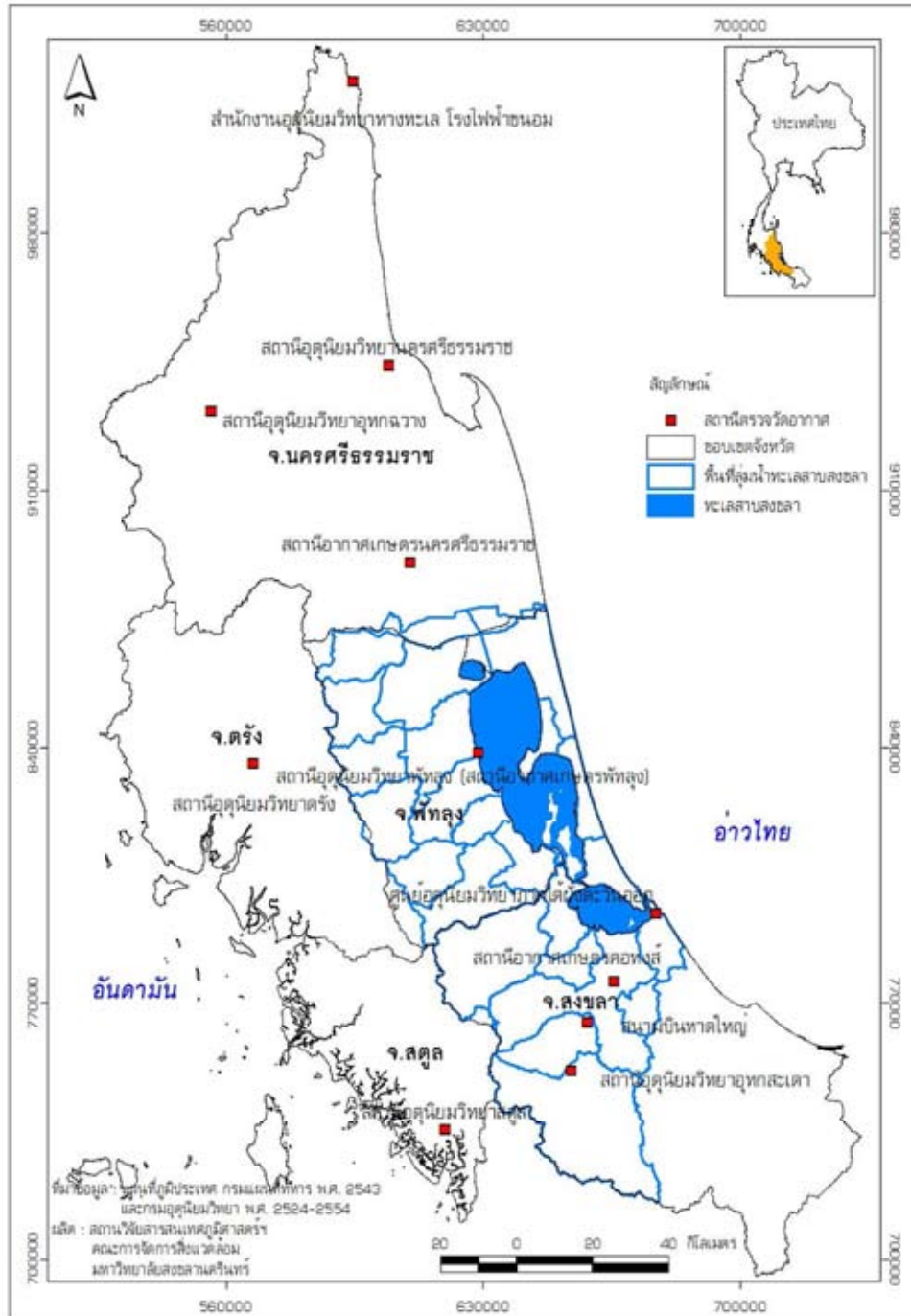

รูป 4. แผนที่แสดงที่ตั้งของสถานีวิจัยในพื้นที่ศึกษา

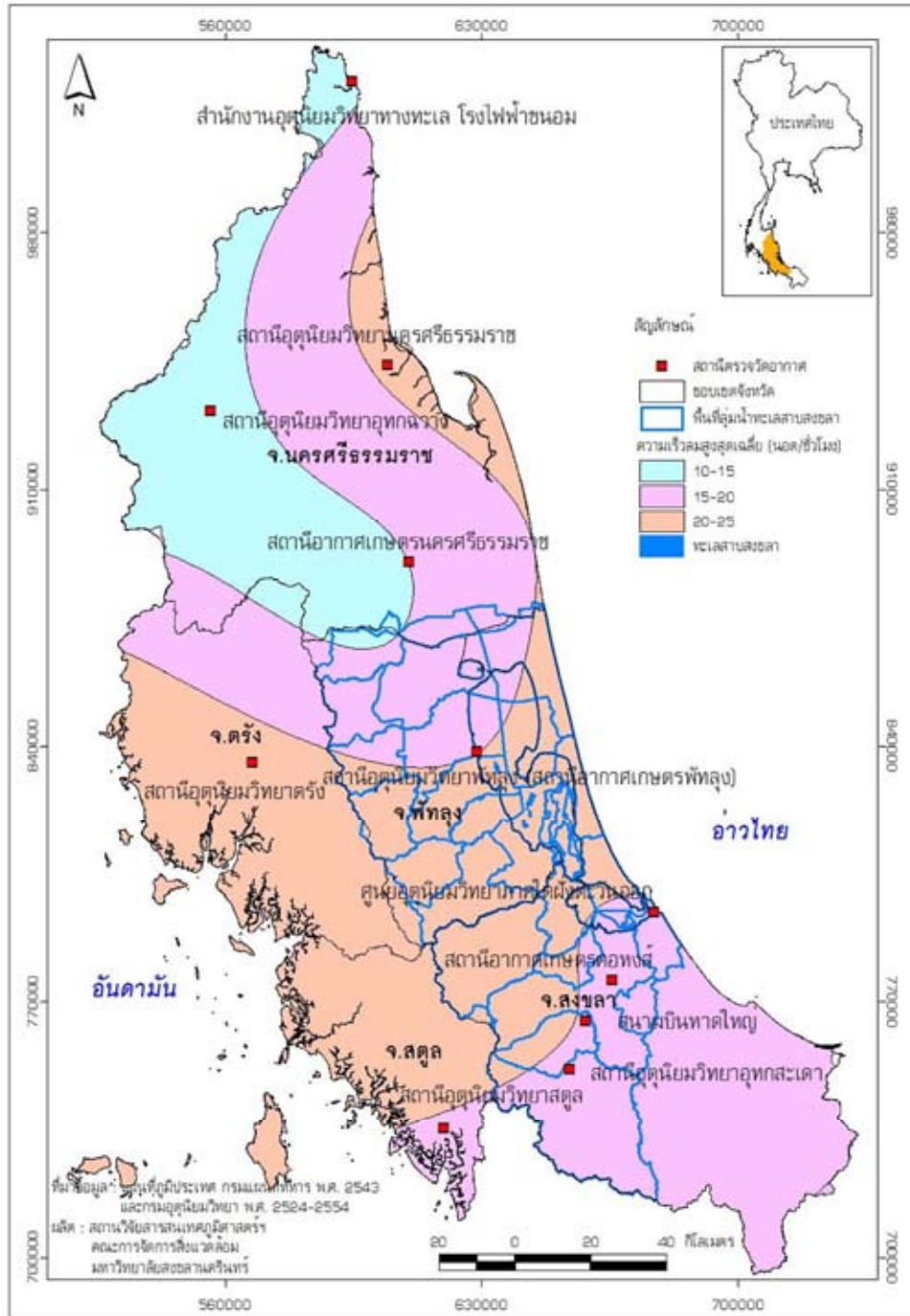

รูป 5. แผนที่แสดงความเร็วลมสูงสุดเฉลี่ย (นอต/ชั่วโมง)

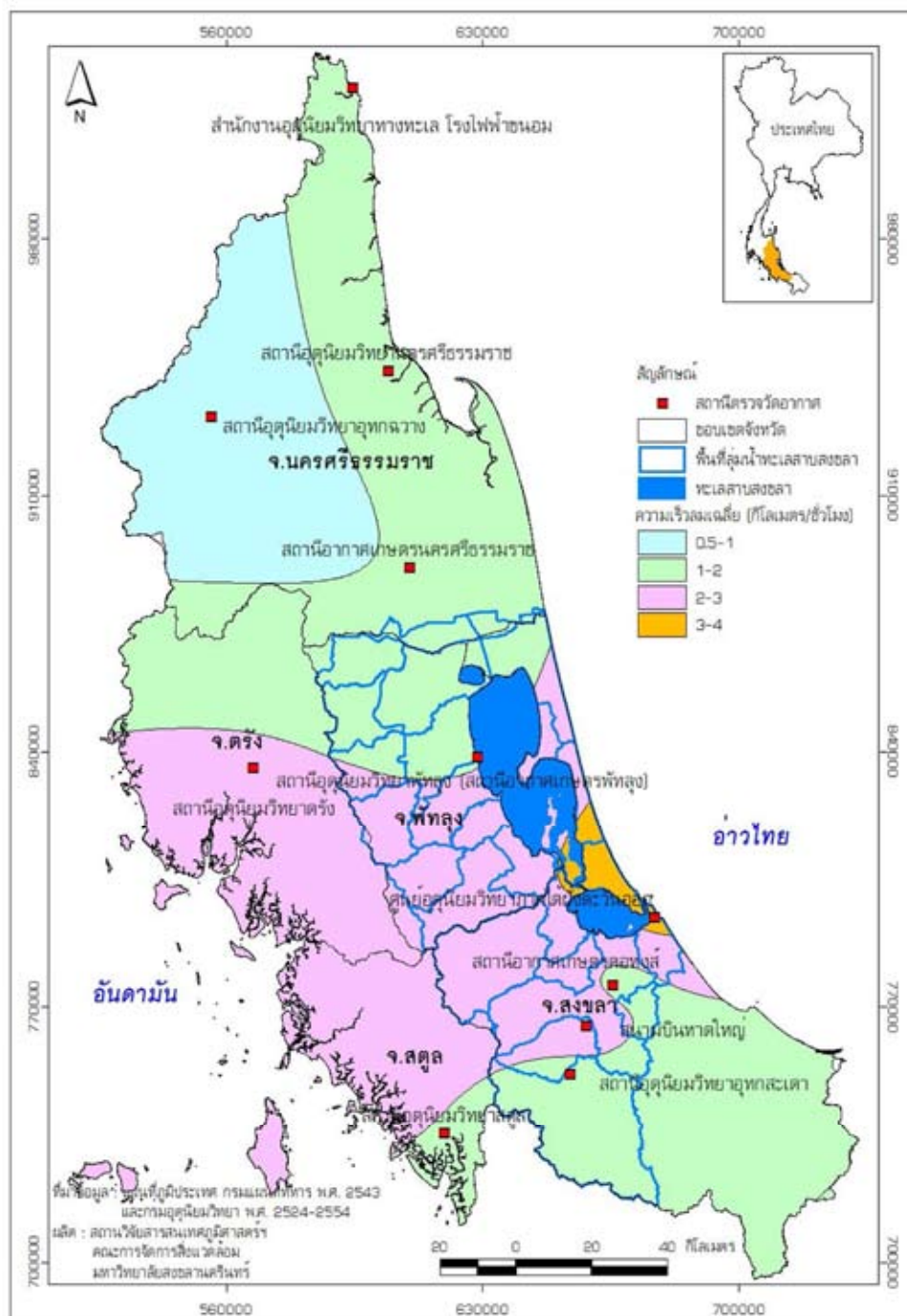

รูป 6. แผนที่แสดงความเร็วลมเฉลี่ย (กิโลเมตร/ชั่วโมง)

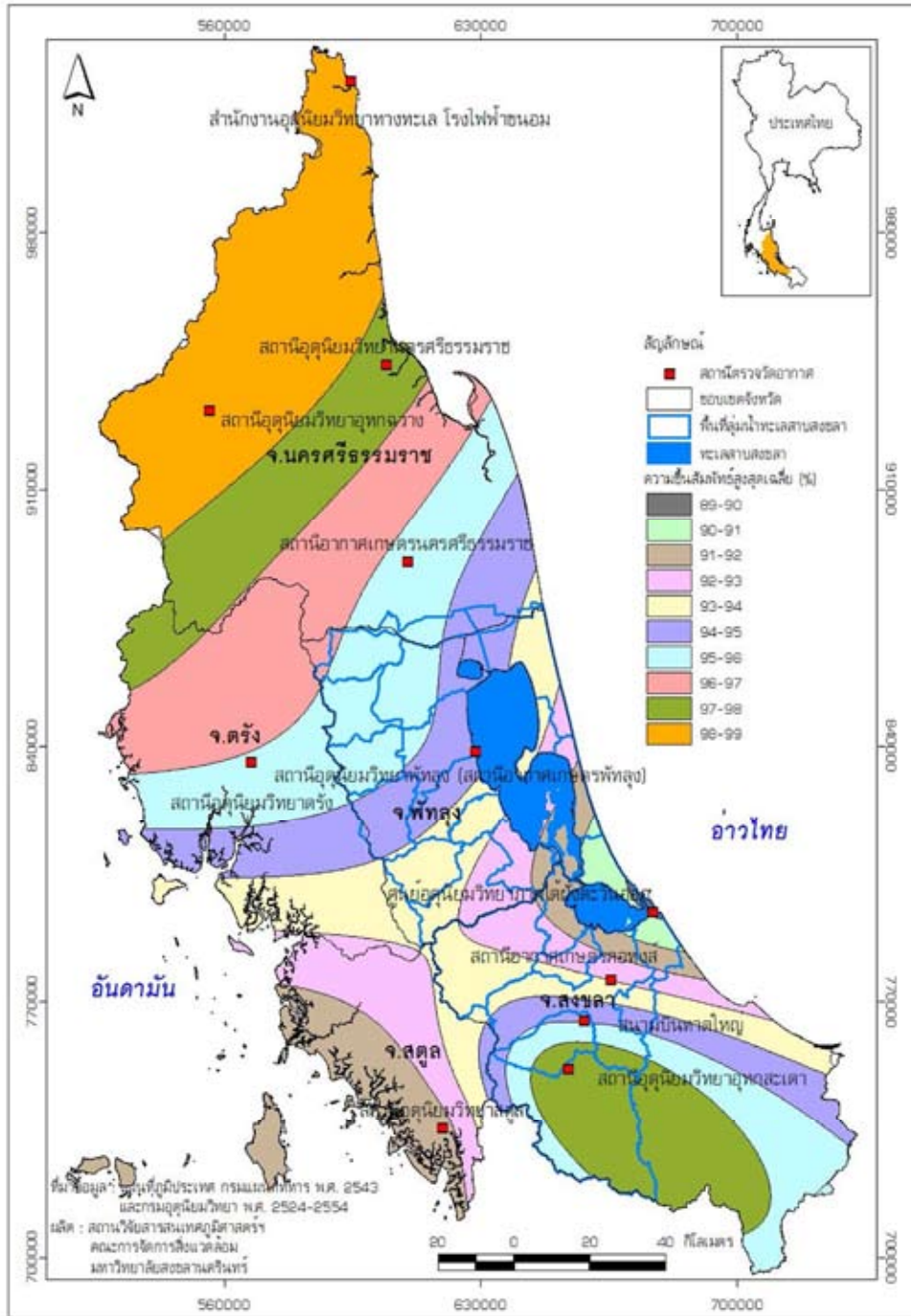

รูป 7. แผนที่แสดงความเสี่ยงสูงสุดเฉลี่ย (%)

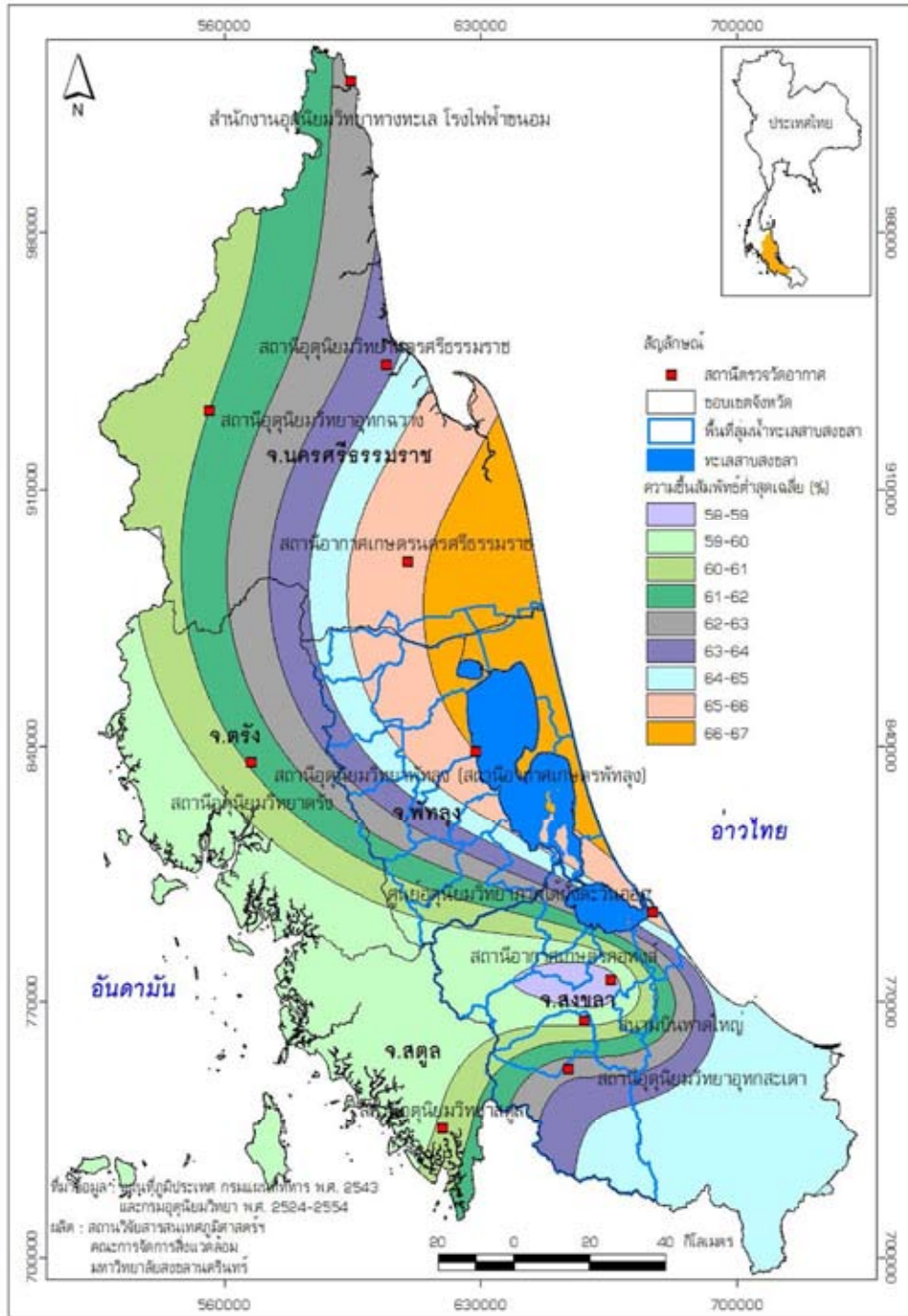

รูป 8. แผนที่แสดงความสัมพันธ์ค่าสัมประสิทธิ์ต่ำสุดเฉลี่ย

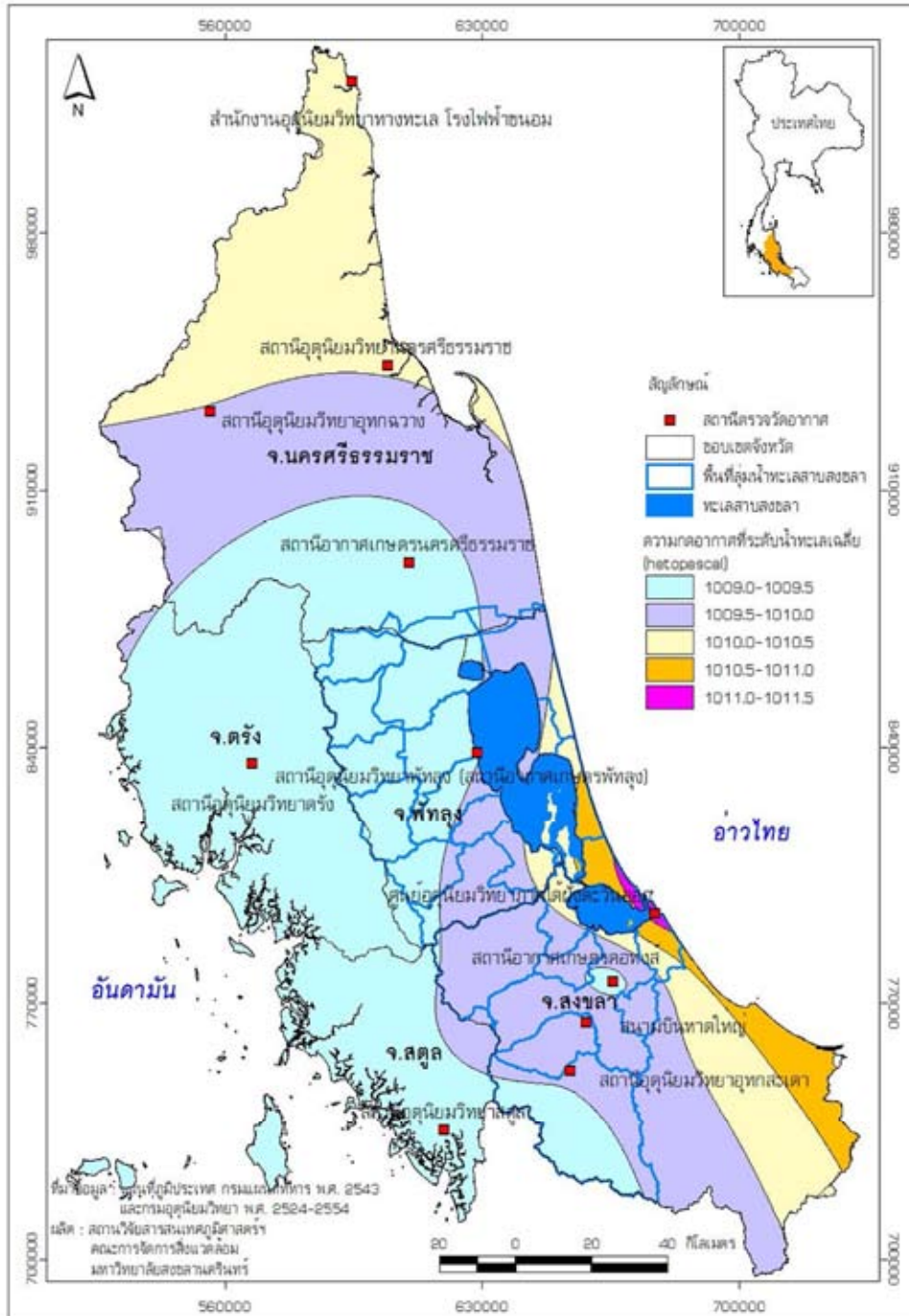

รูป 9. แผนที่แสดงความกดอากาศที่ระดับน้ำทะเลเฉลี่ย (hectopascal)

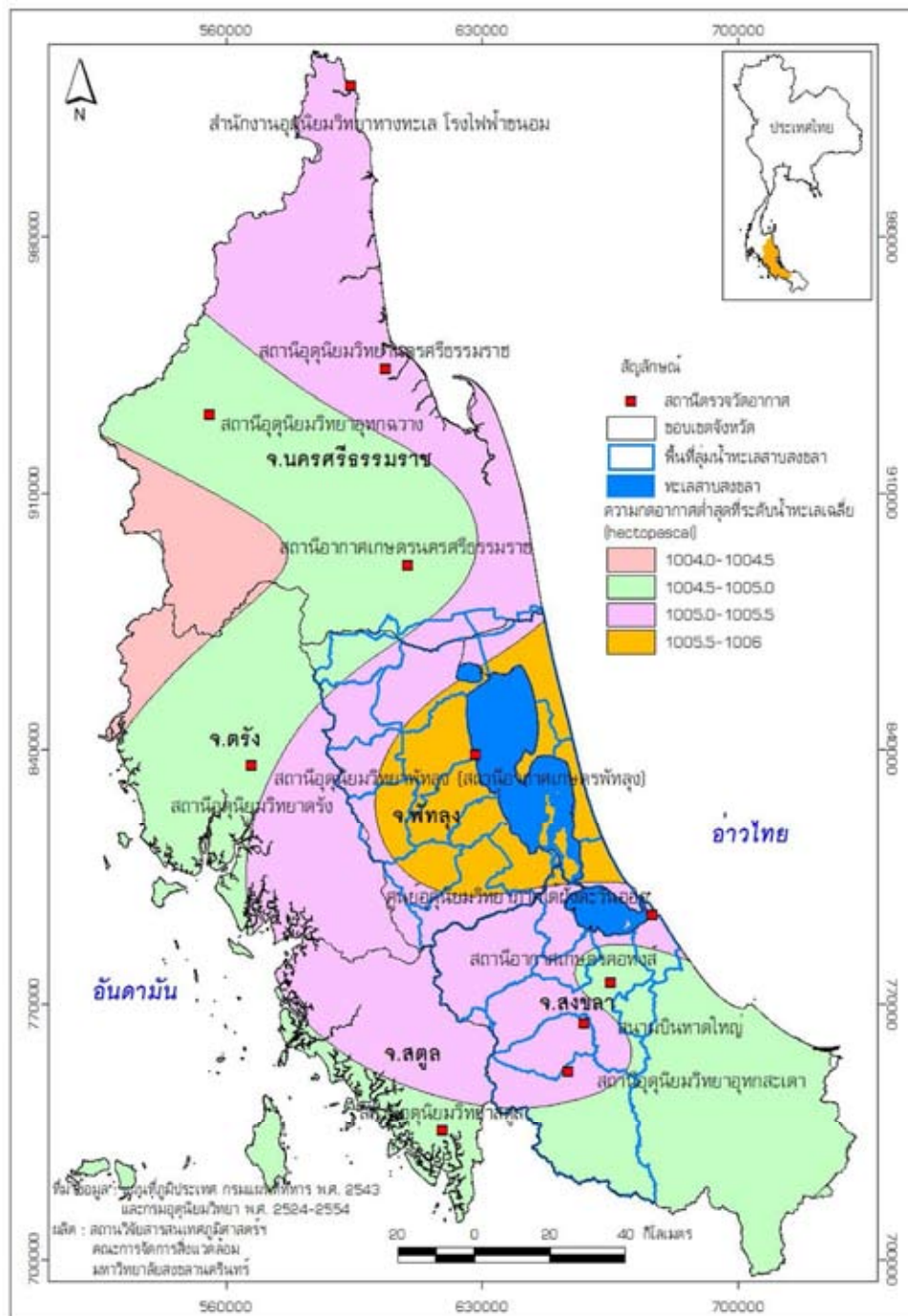

รูป10. แผนที่แสดงความกดอากาศต่ำสุดที่ระดับน้ำทะเลเฉลี่ย(hectopascal)

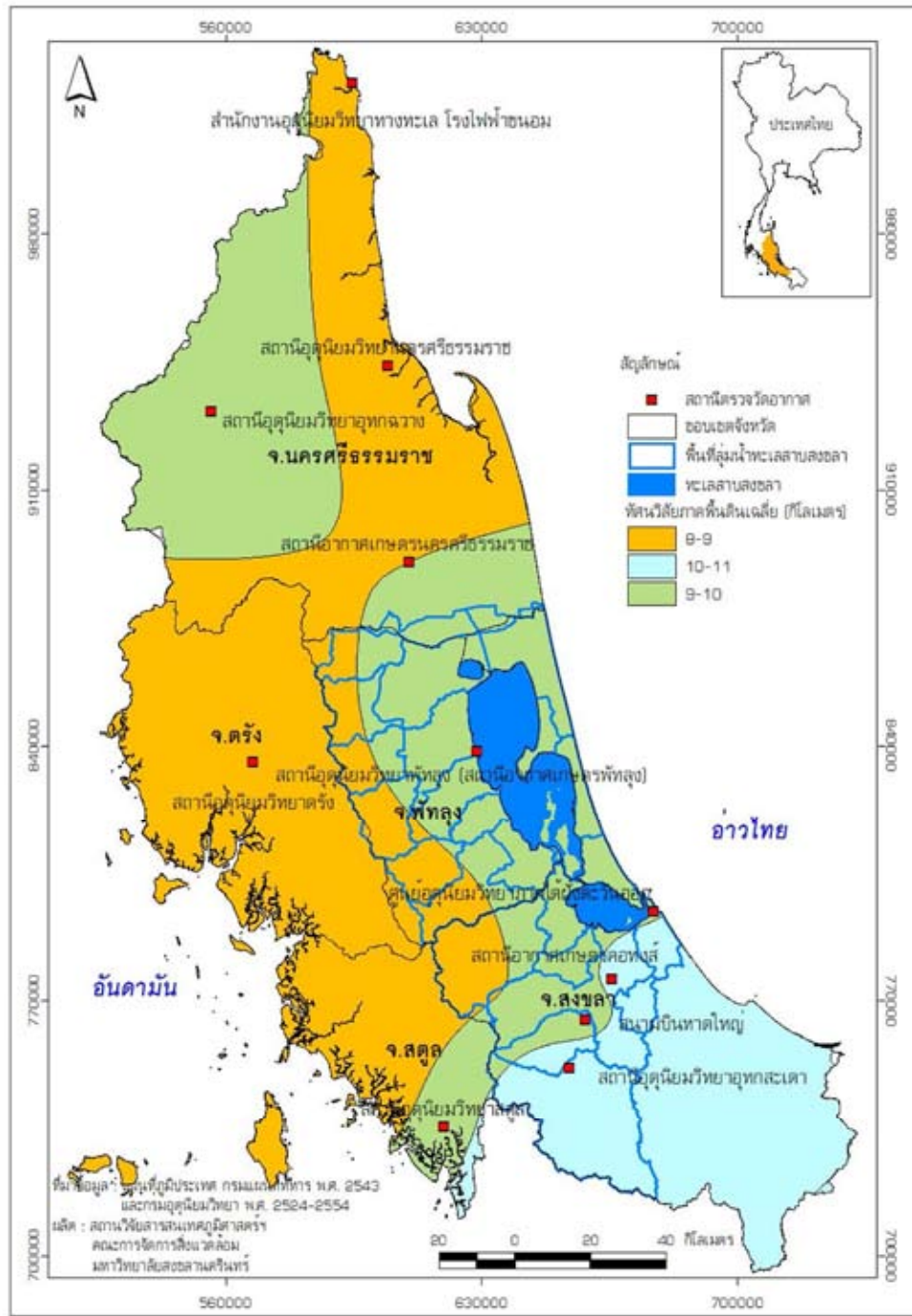

รูป 11. แผนที่แสดงทัศนวิสัยภาคพื้นดินเฉลี่ย (กิโลเมตร)

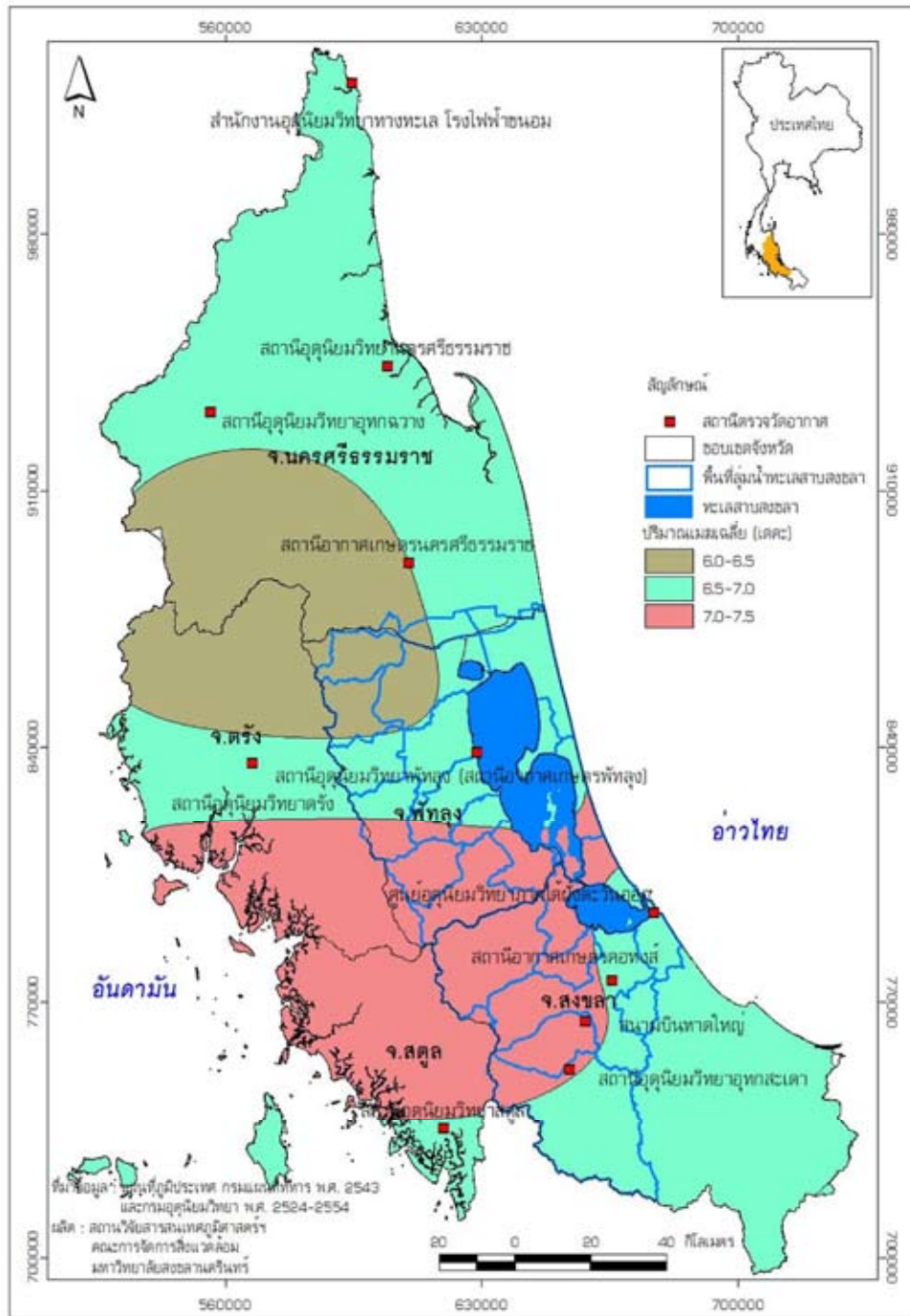

รูป 12. แผนที่แสดงปริมาณเมฆเฉลี่ย (เดงเก้)

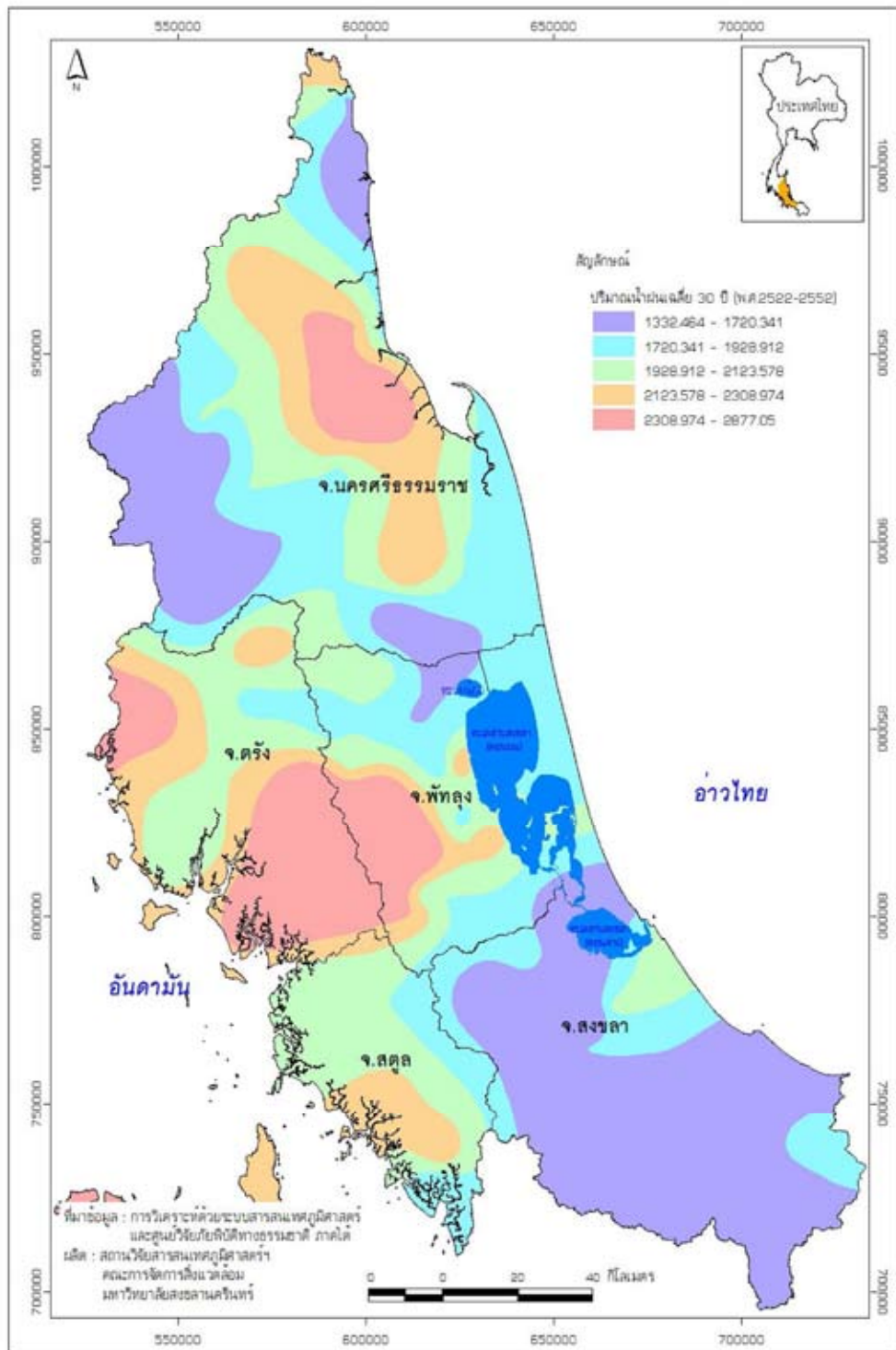

รูป 13. แผนที่แสดงปริมาณฝนเฉลี่ย 30 ปีเฉลี่ย (พ.ศ. 2522-2552)

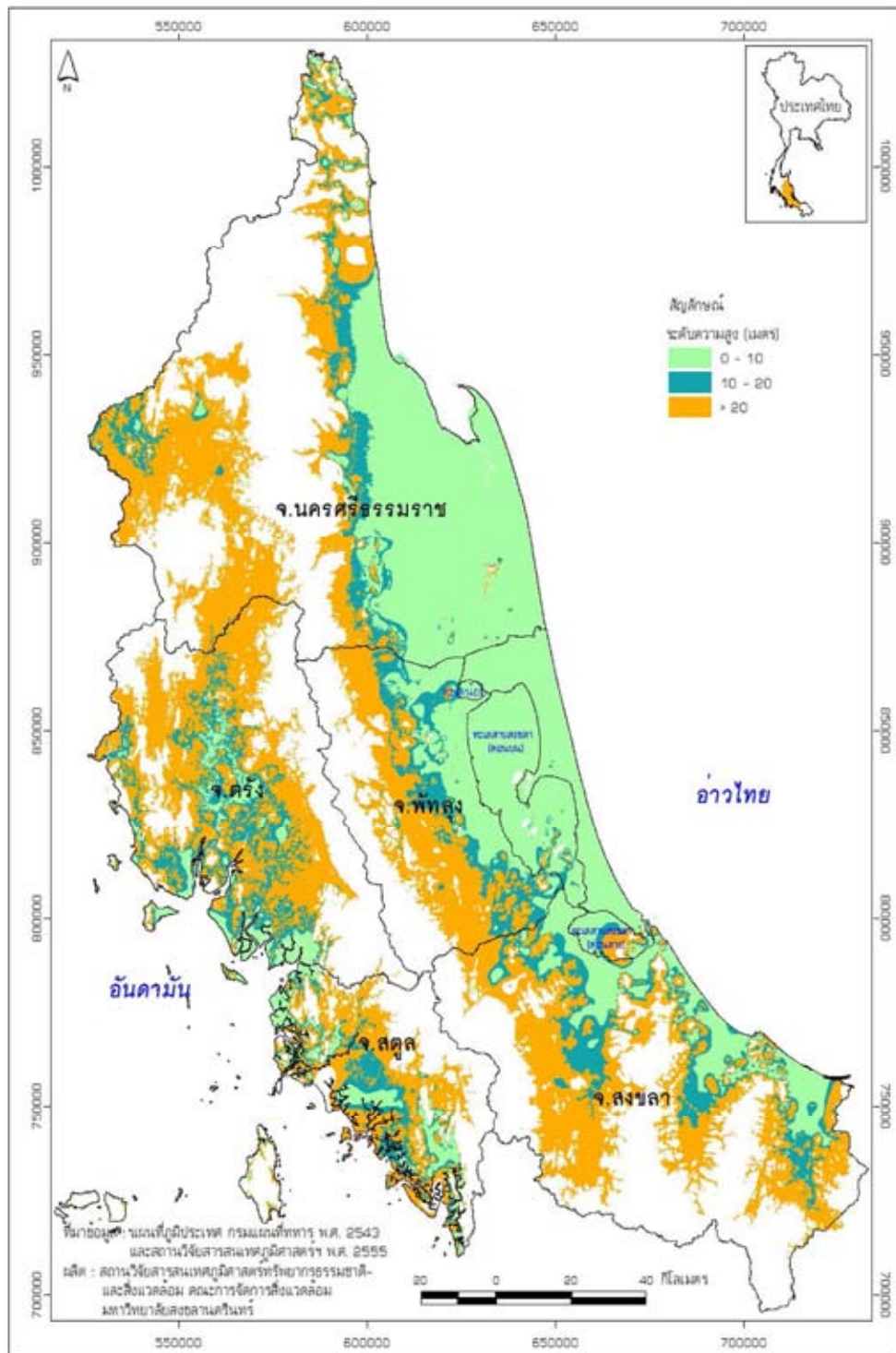

รูป14. แผนที่แสดงระดับความสูงของพื้นที่ (เมตร)

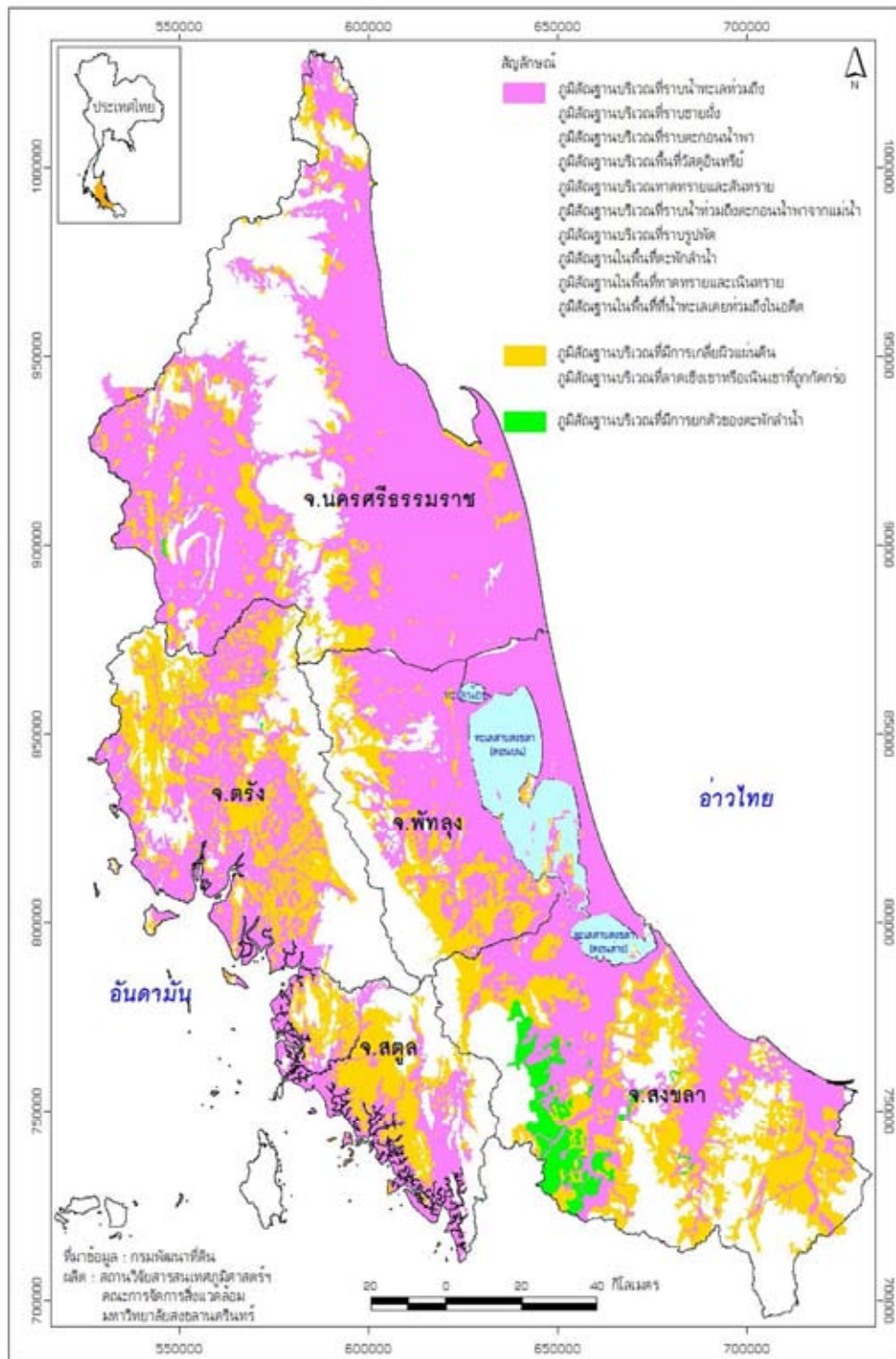

รูป15. แผนที่แสดงภูมิทัศน์ฐานของบริเวณต่างๆในพื้นที่ศึกษา

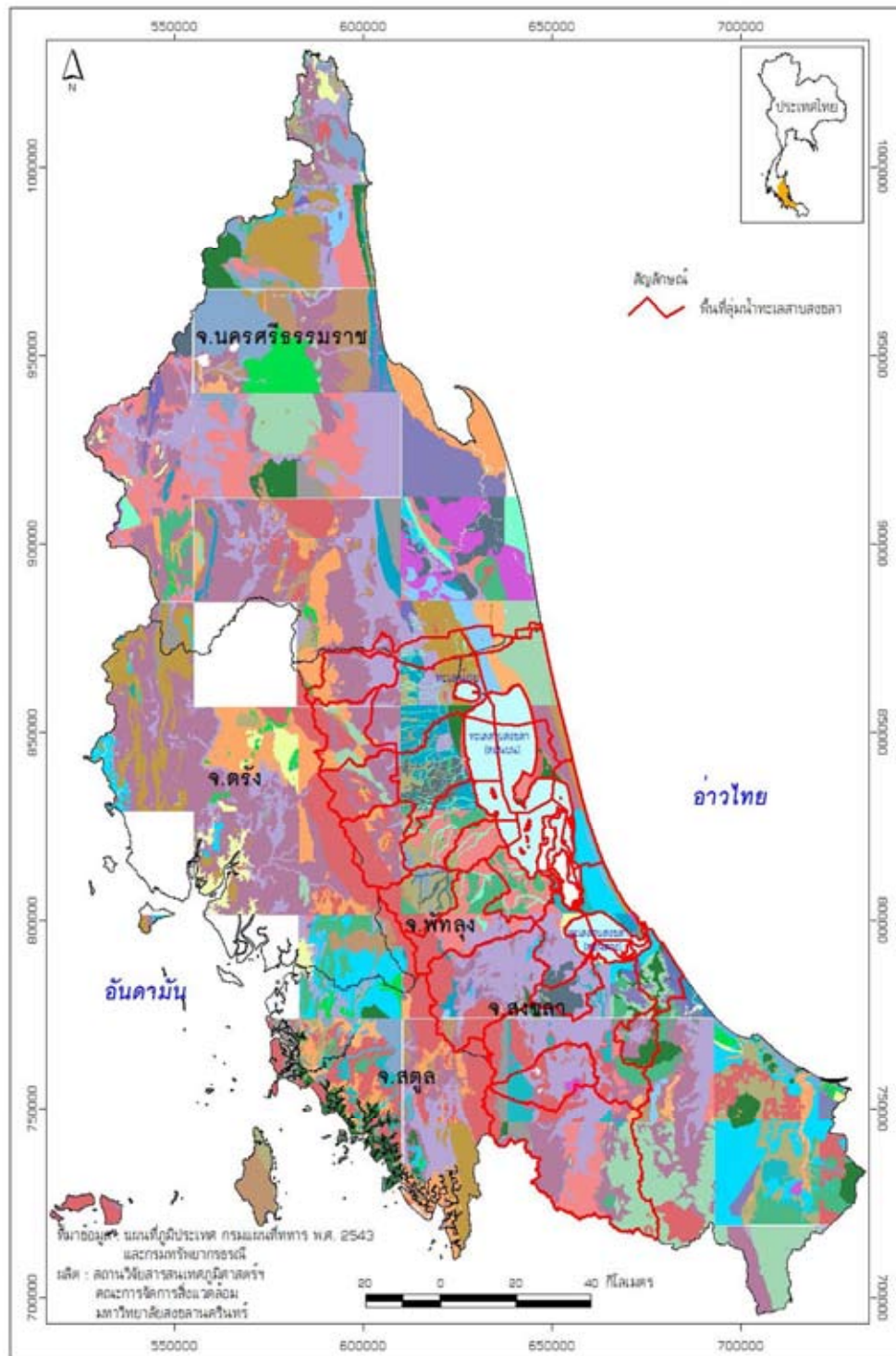

รูป16. แผนที่แสดงลักษณะทางธรณีวิทยาของพื้นที่ศึกษา



รูป17. แถบสีแสดงลักษณะทางธรณีวิทยาแบบต่างๆ

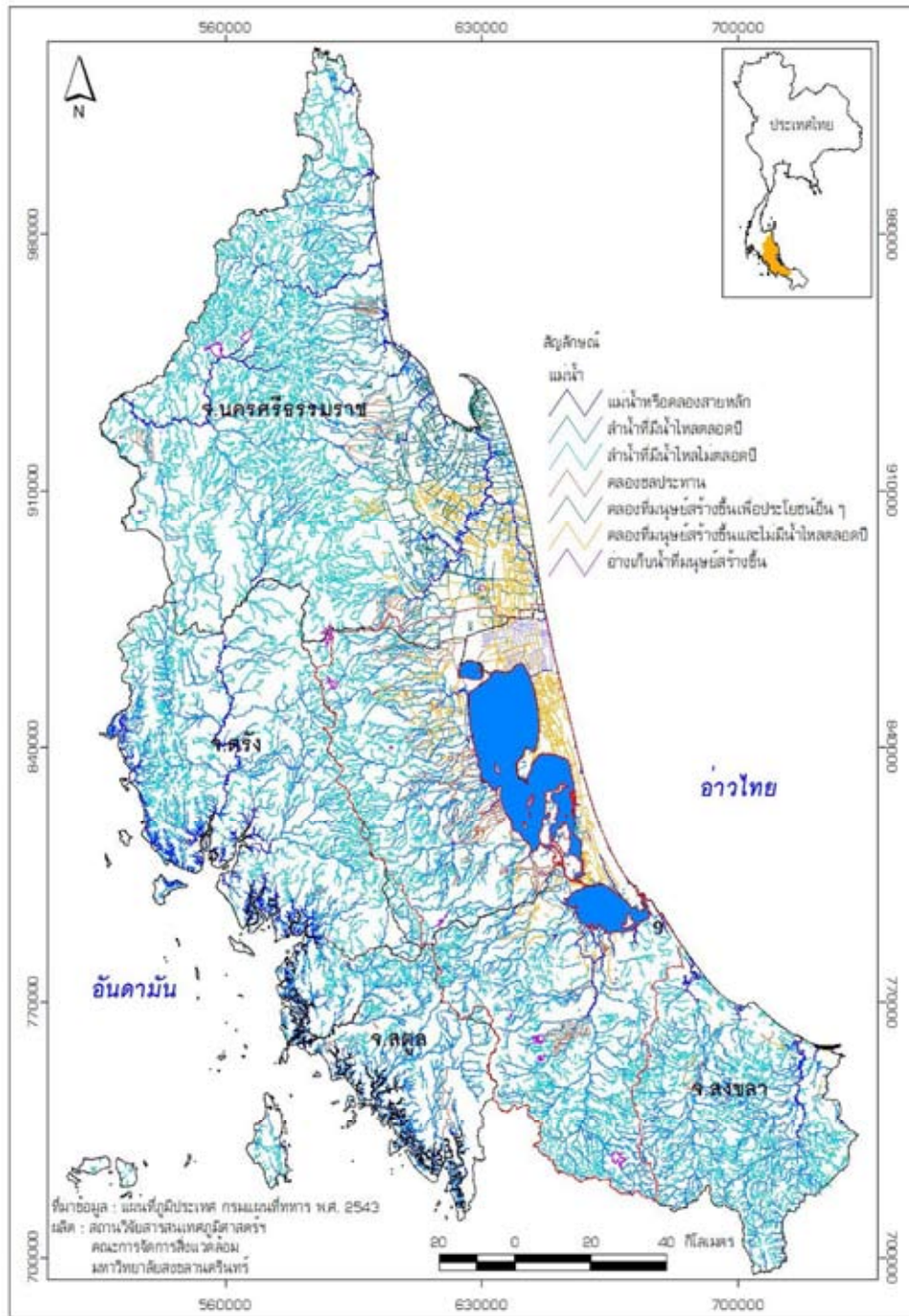

รูป18. แผนที่แสดงแม่น้ำ ลำน้ำ คลองชลประทานและอ่างเก็บน้ำในพื้นที่ศึกษา

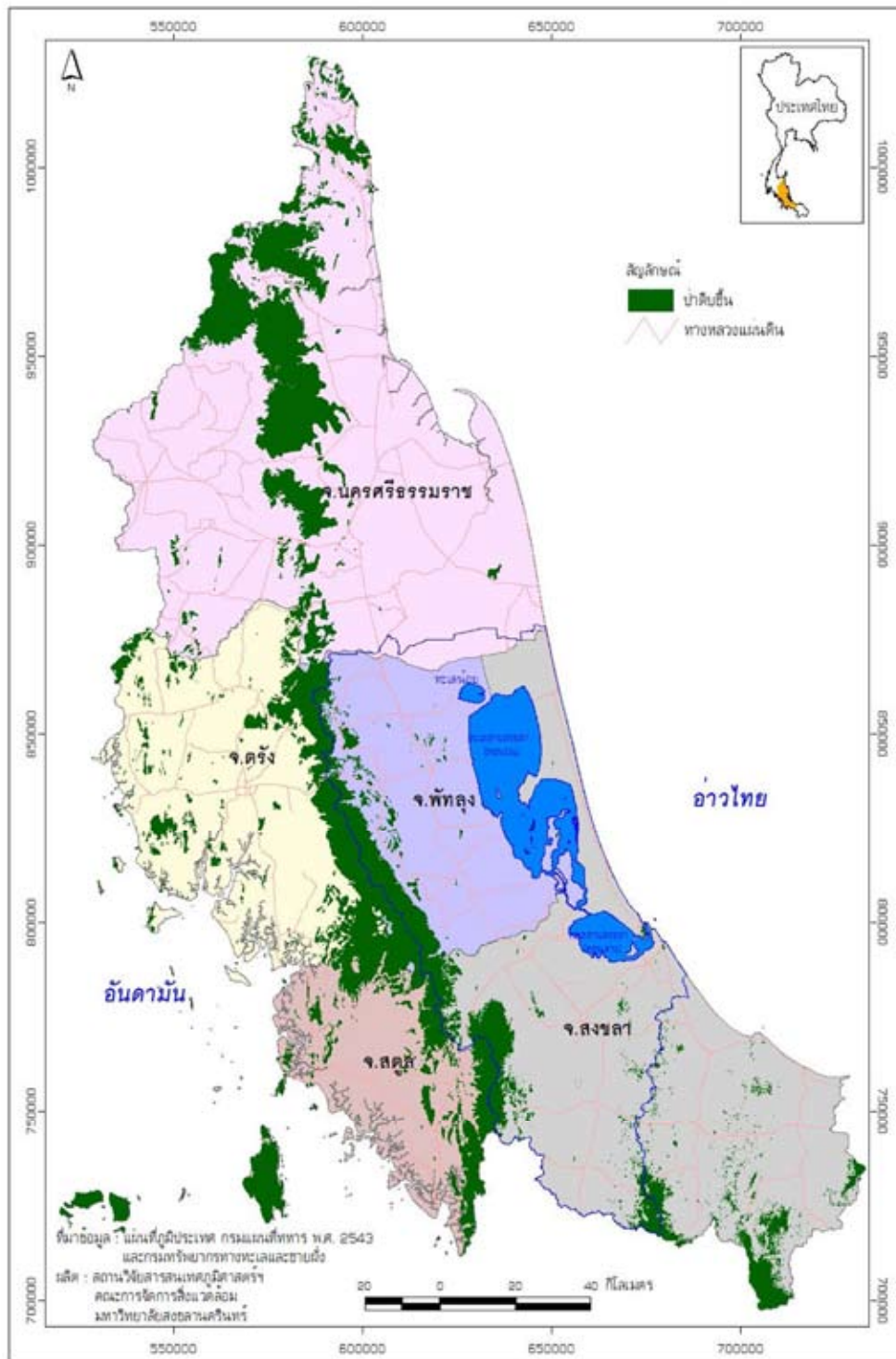

รูป 19. แผนที่แสดงป่าดิบชื้นในพื้นที่ศึกษา

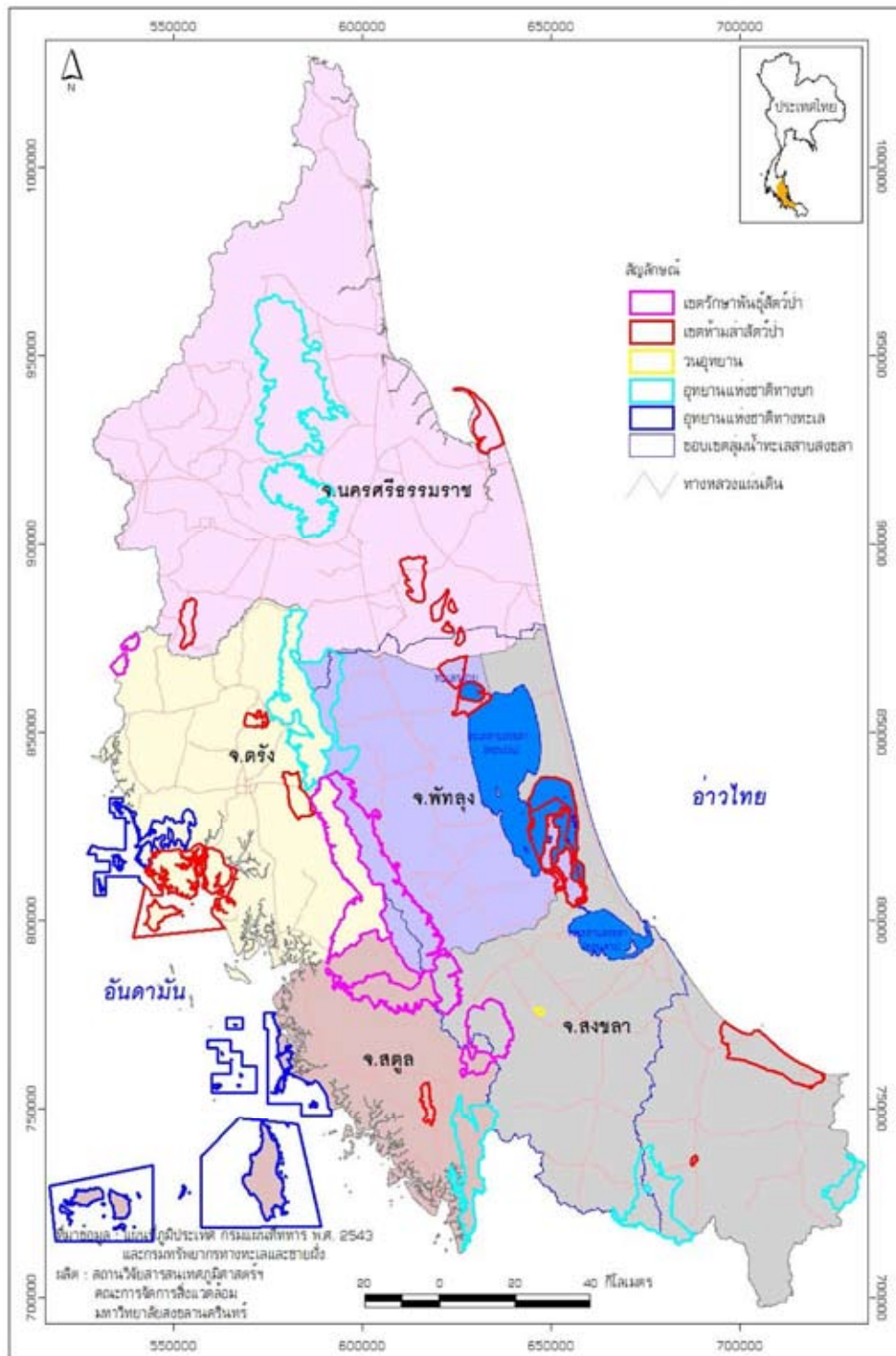

รูป 20. แผนที่แสดงเขตพื้นที่อนุรักษ์ในพื้นที่ศึกษา

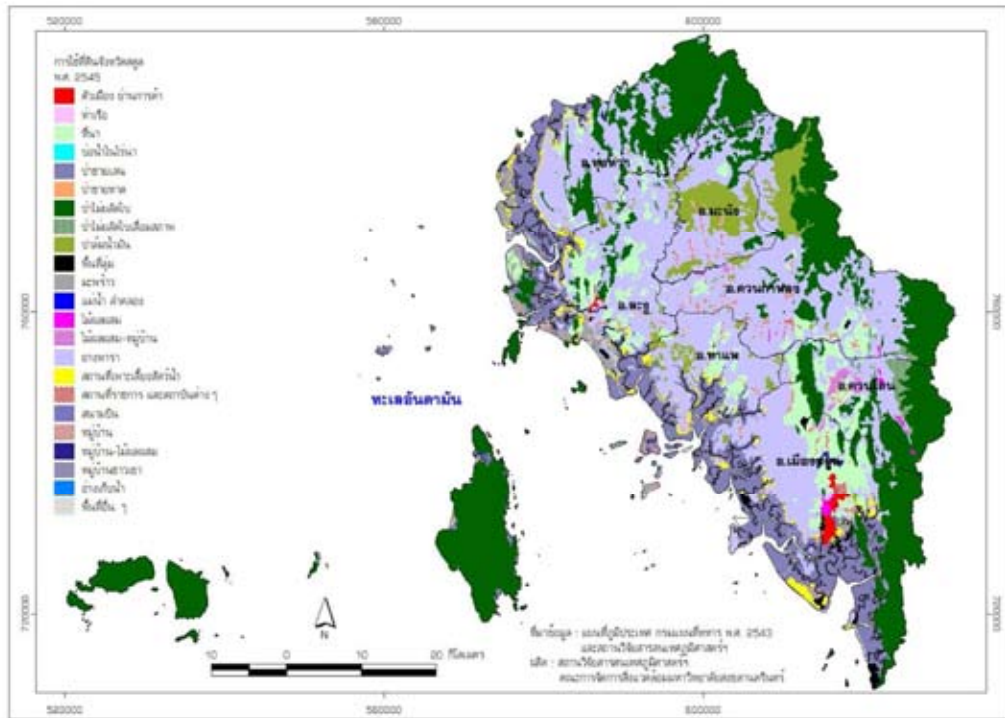

รูป 21. แผนที่แสดงการใช้ที่ดินจังหวัดสตูลปี พ.ศ.2545

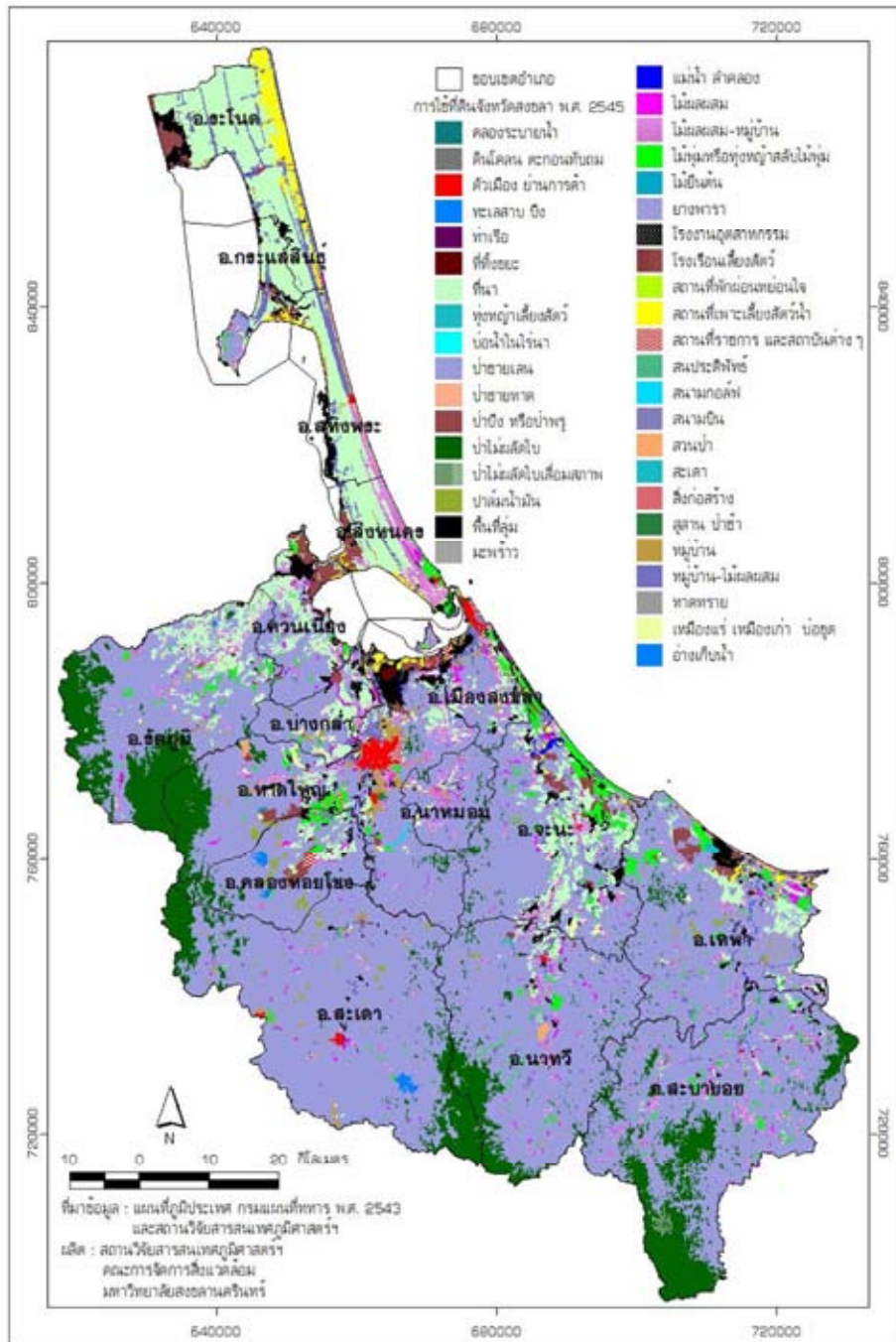

รูป 22. แผนที่แสดงการใช้ที่ดินจังหวัดสงขลาปี พ.ศ. 2545

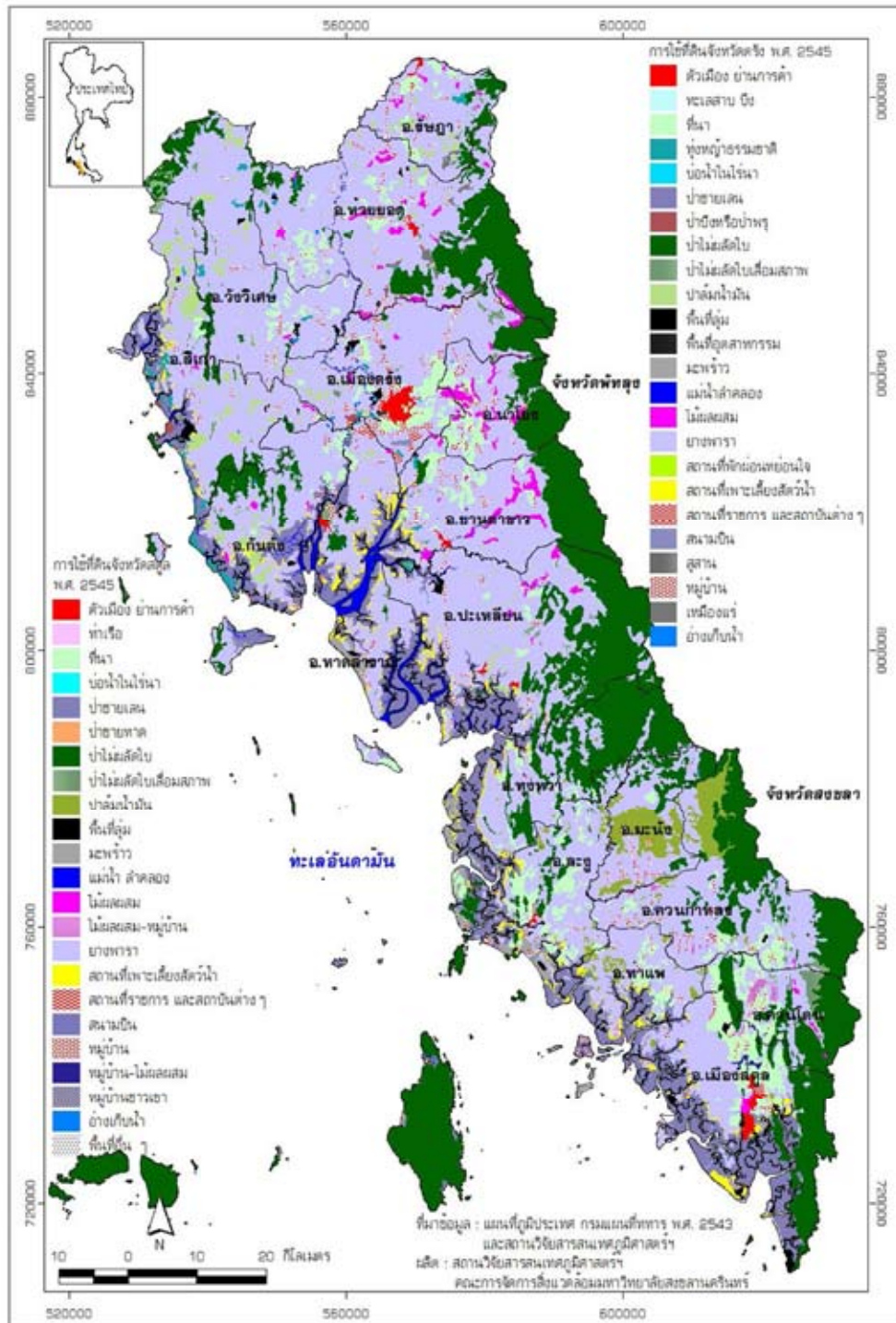

รูป 24. แผนที่แสดงการใช้ที่ดินจังหวัดตรัง และจังหวัดสตูลปี พ.ศ.2545

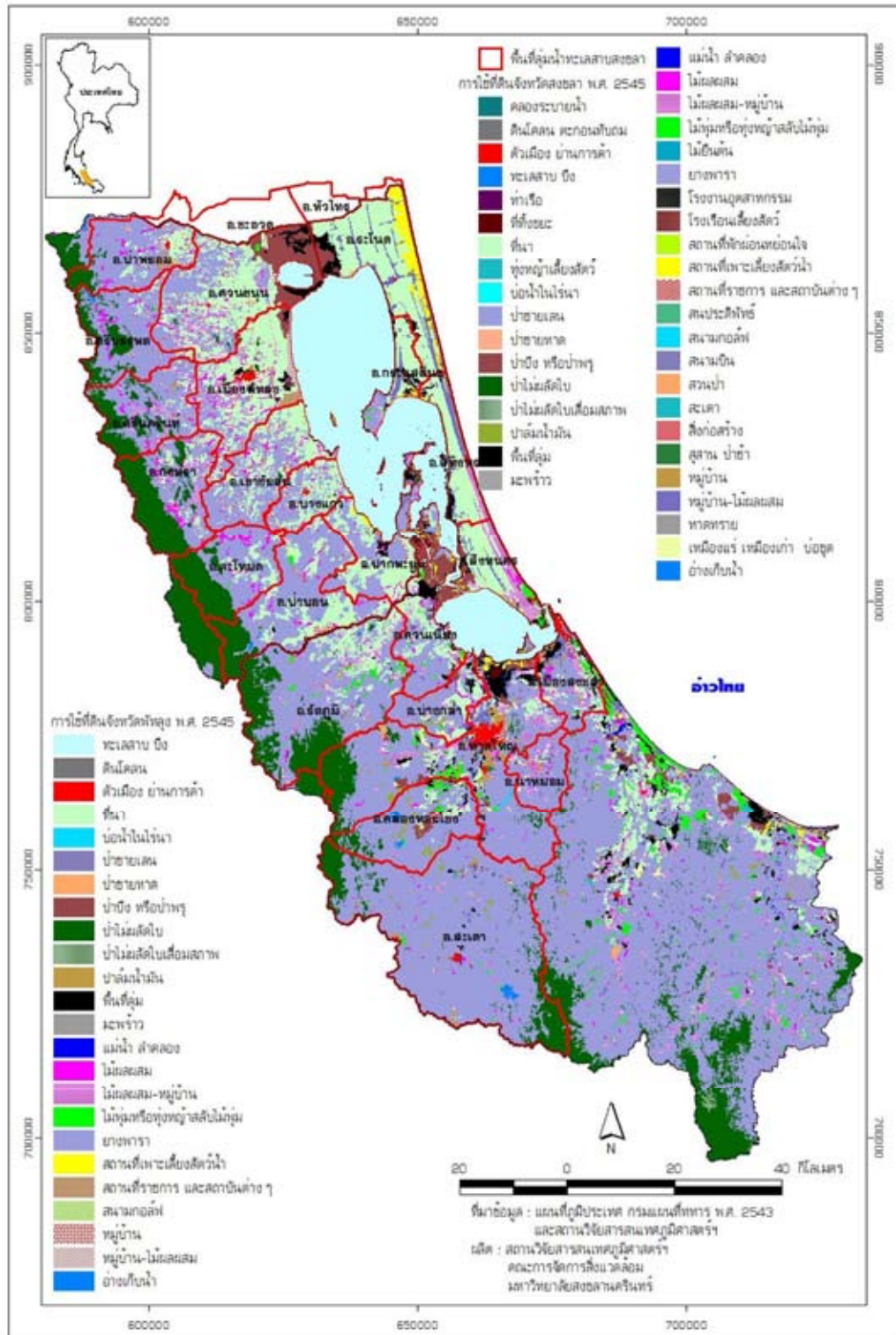

รูปที่ 25. แผนที่แสดงการใช้ที่ดินจังหวัดฉะเชิงเทราและจังหวัดพัทลุงปี พ.ศ.2545

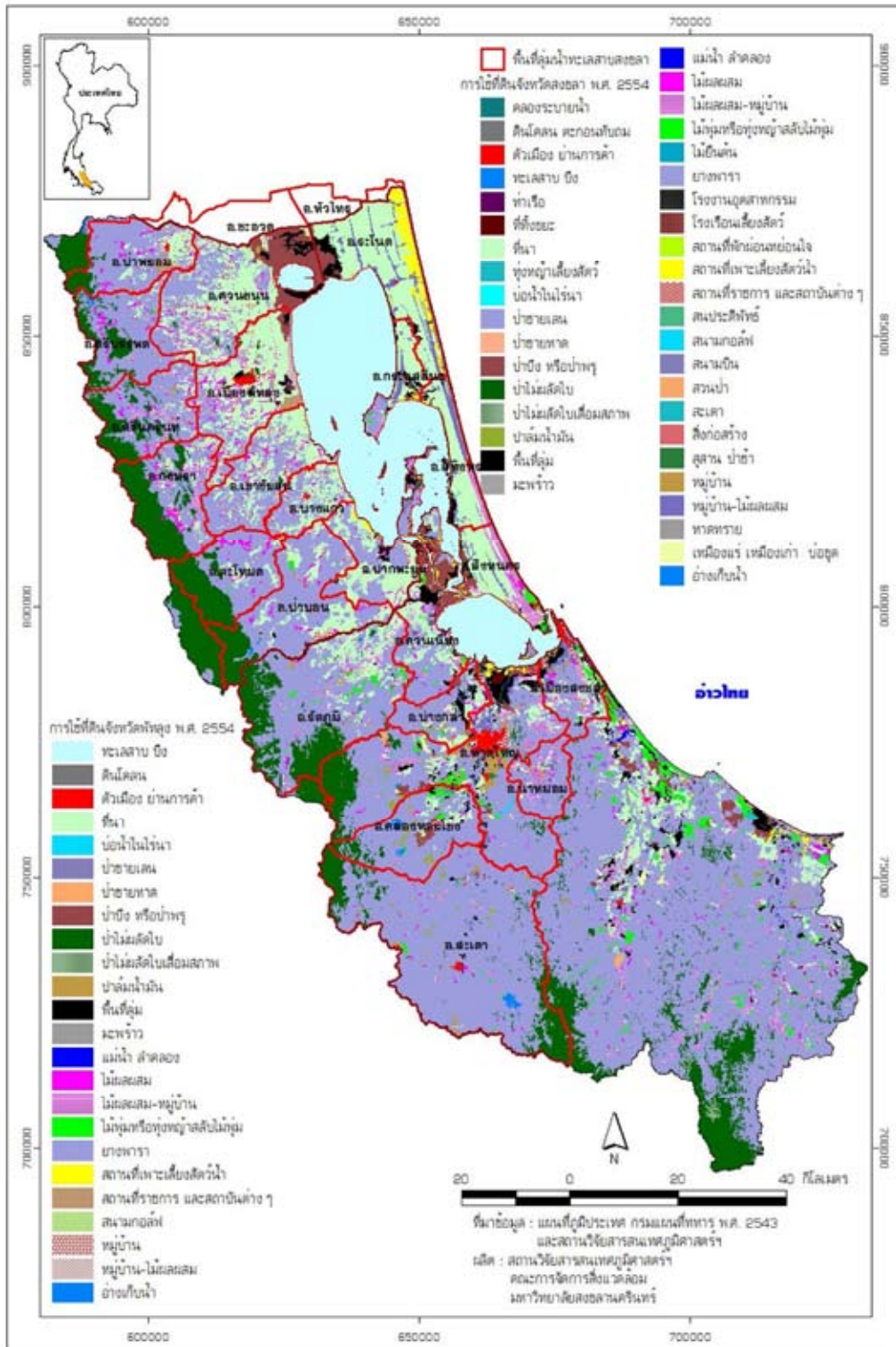

รูปที่ 26. แผนที่แสดงการใช้ที่ดินจังหวัดสงขลาและจังหวัดพัทลุงปี พ.ศ.2554

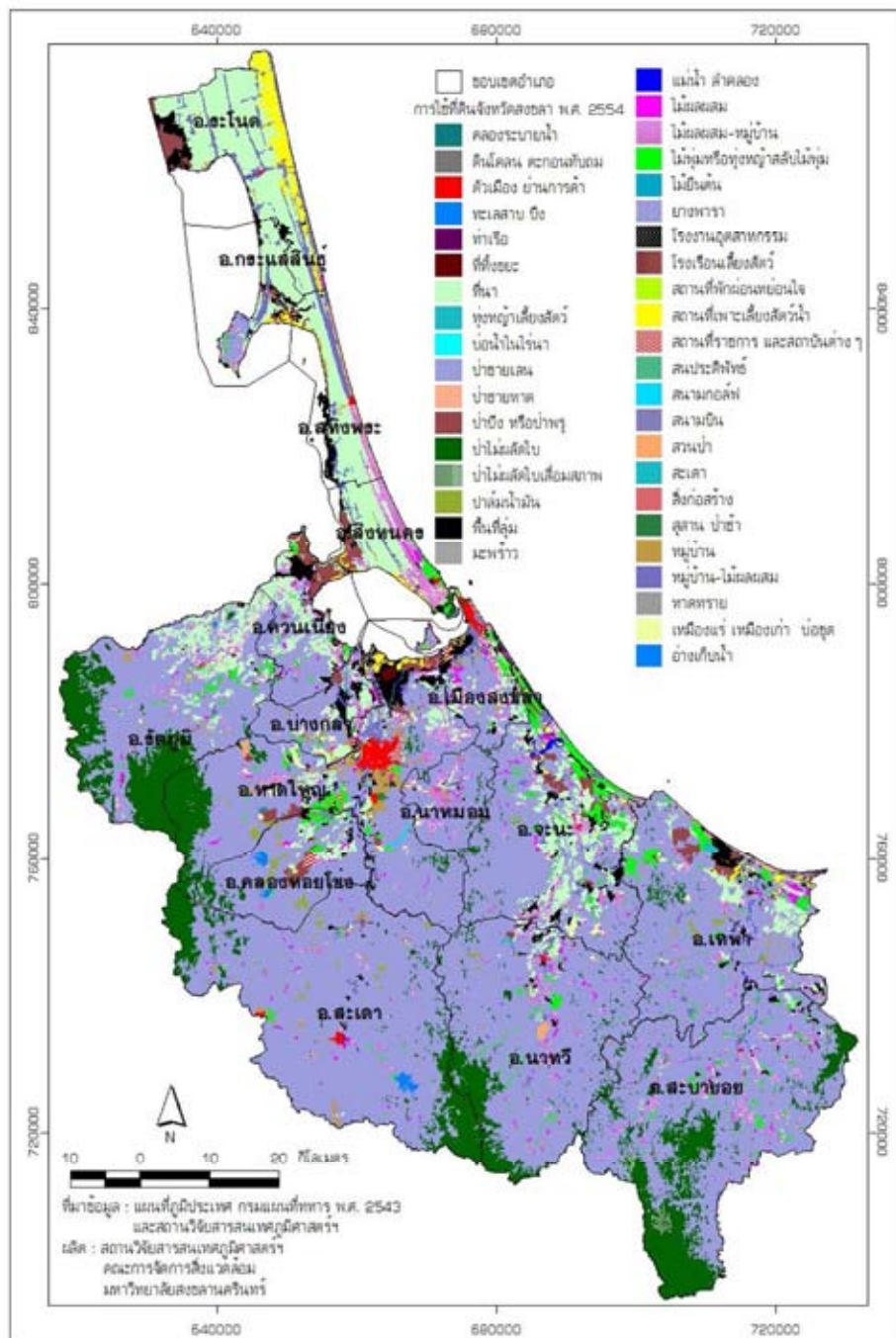

รูป 27. แผนที่แสดงการใช้ที่ดินจังหวัดสงขลา พ.ศ.2554

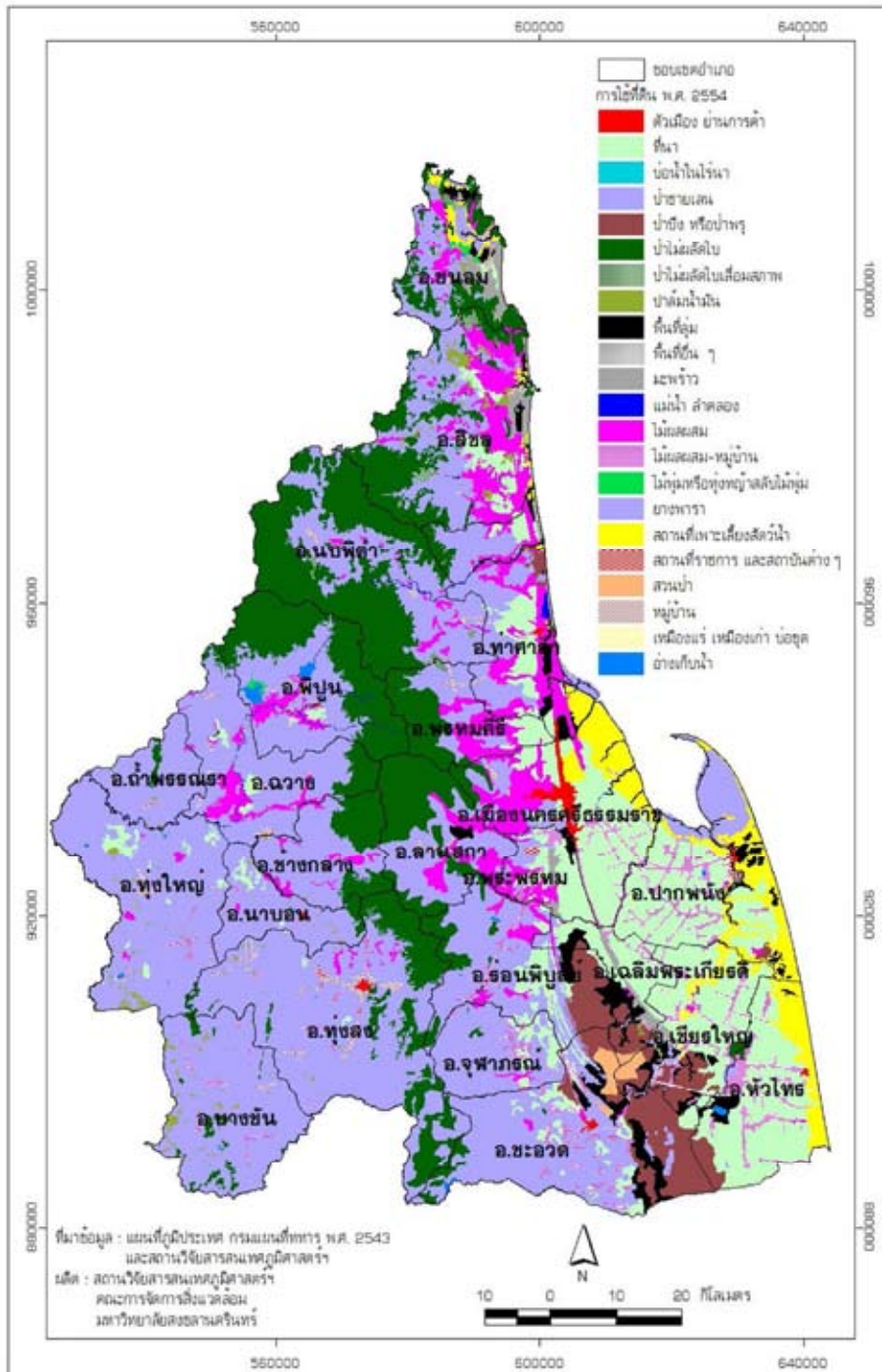

รูป 28. แผนที่แสดงการใช้ที่ดินจังหวัดนครศรีธรรมราช ปีพ.ศ. 2554

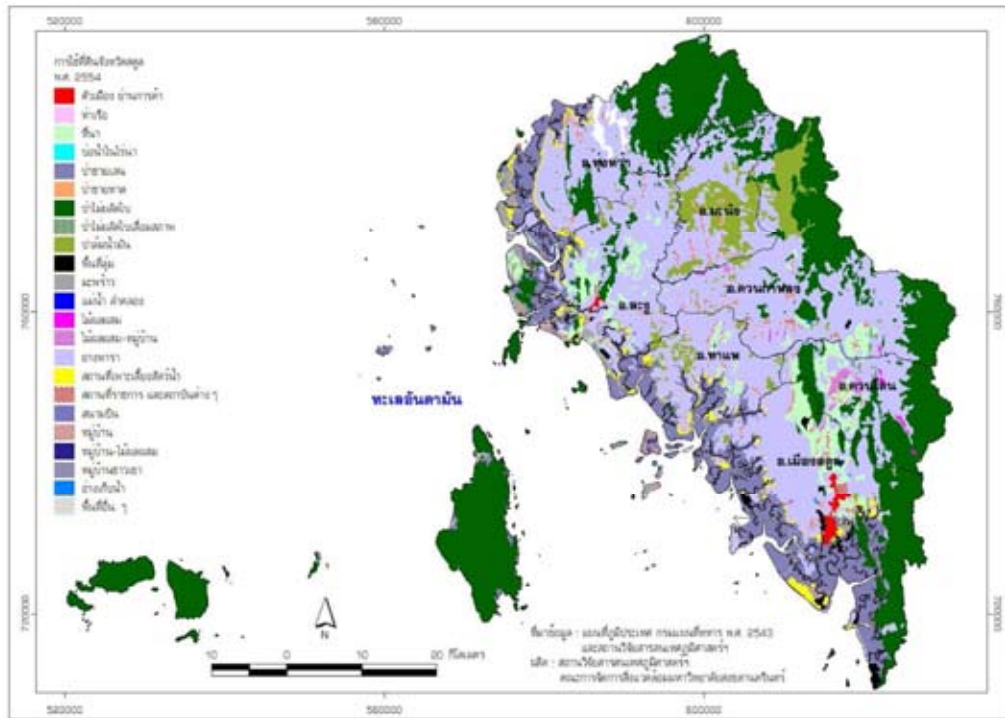

รูป 29. แผนที่แสดงการใช้ที่ดินจังหวัดสกลนคร ปี พ.ศ. 2554

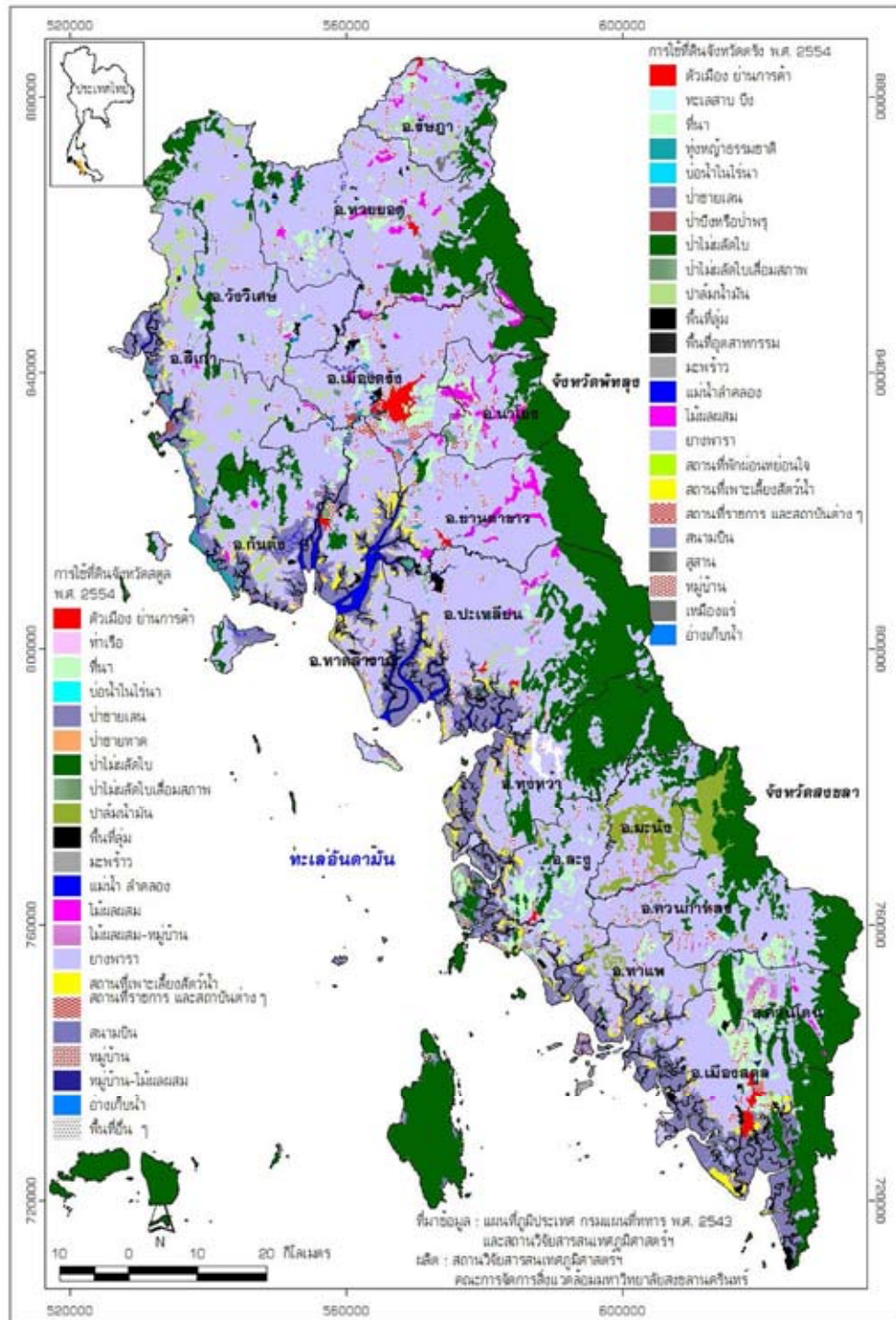

รูป 30. แผนที่แสดงการใช้ที่ดินจังหวัดตรังและสตูล ปี พ.ศ. 2554

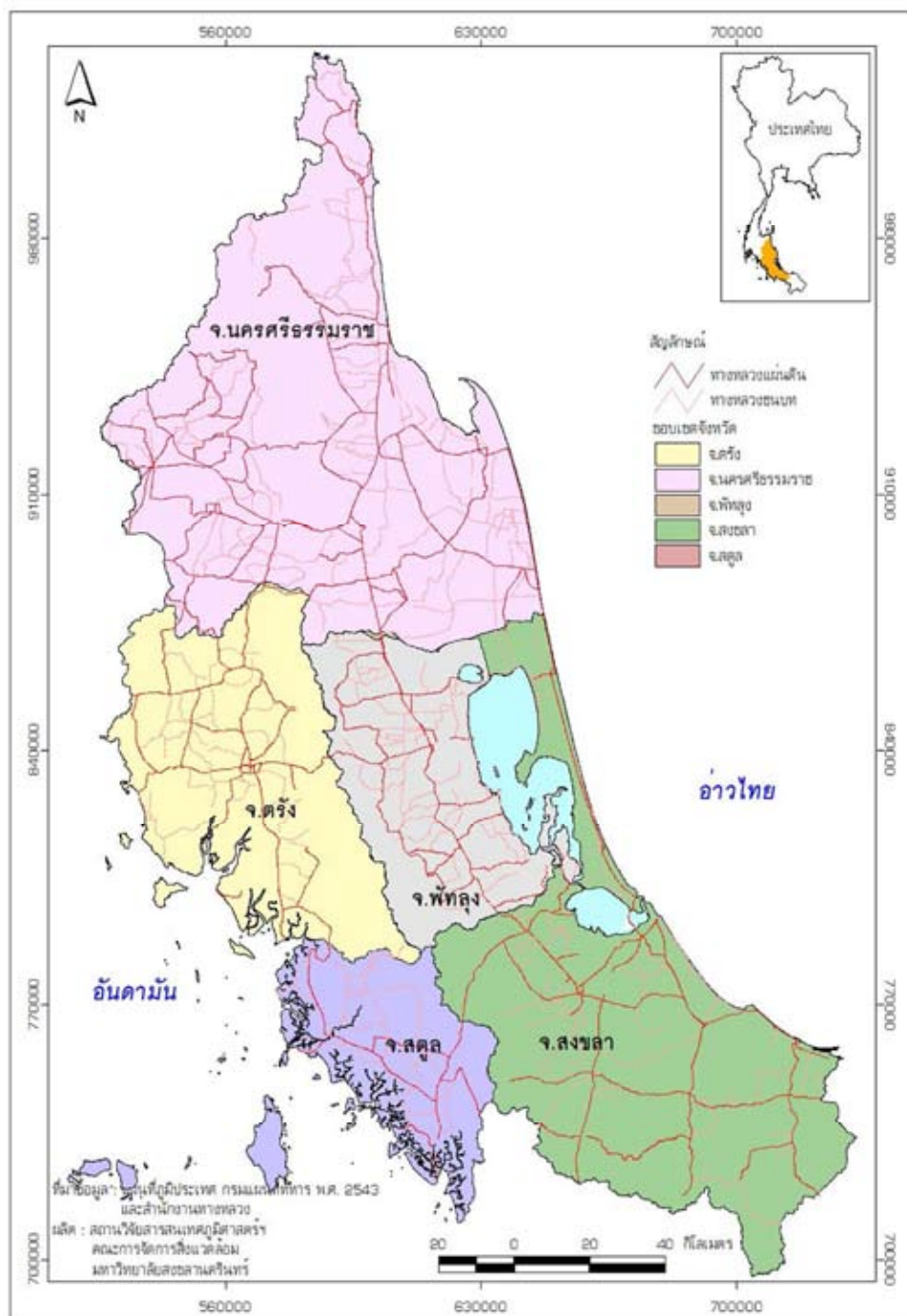

รูป 31. แผนที่แสดงทางหลวงแผ่นดินและทางหลวงชนบทในพื้นที่ศึกษา

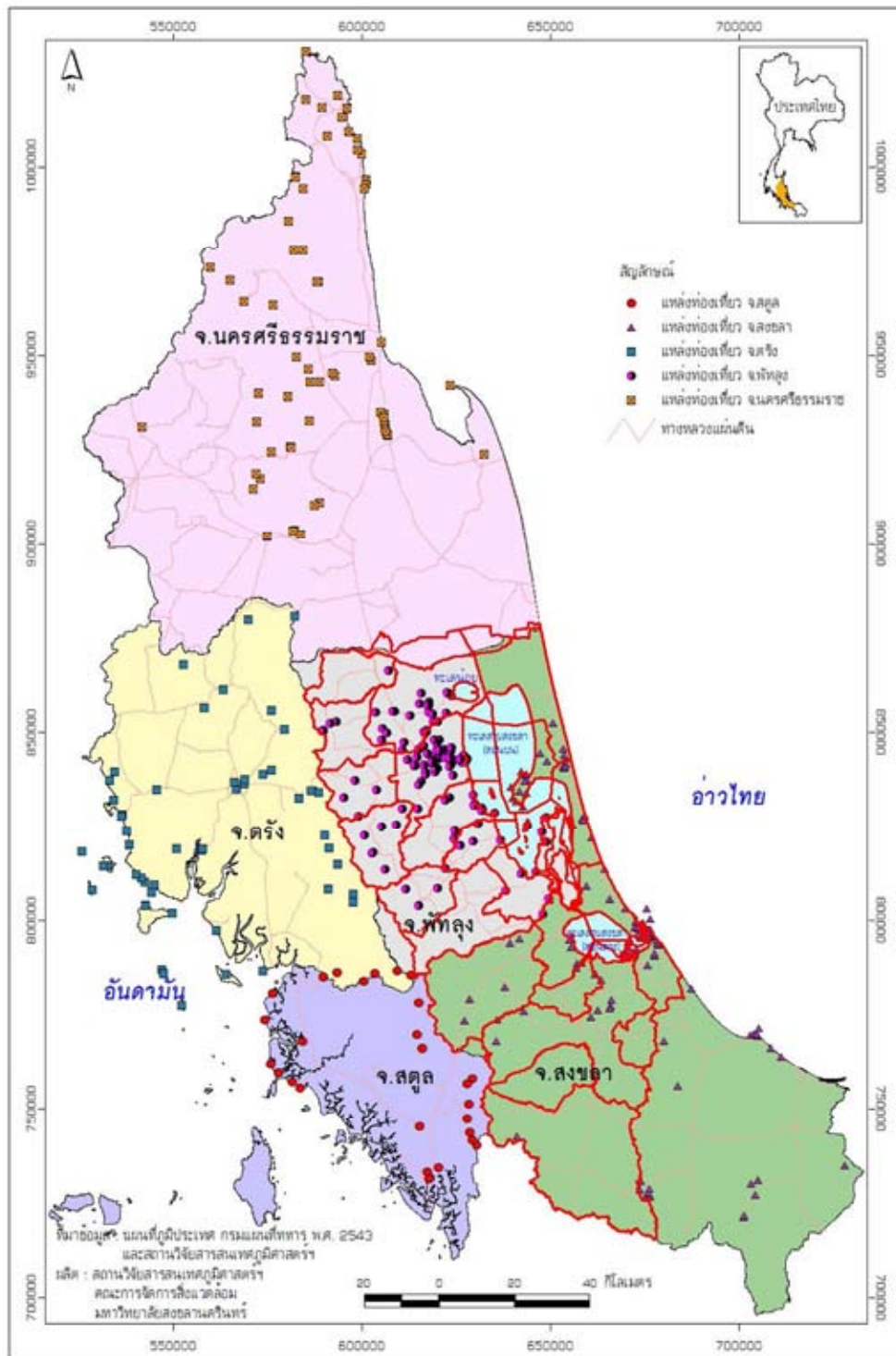

รูป 32. แผนที่แสดงแหล่งท่องเที่ยวในพื้นที่ศึกษา

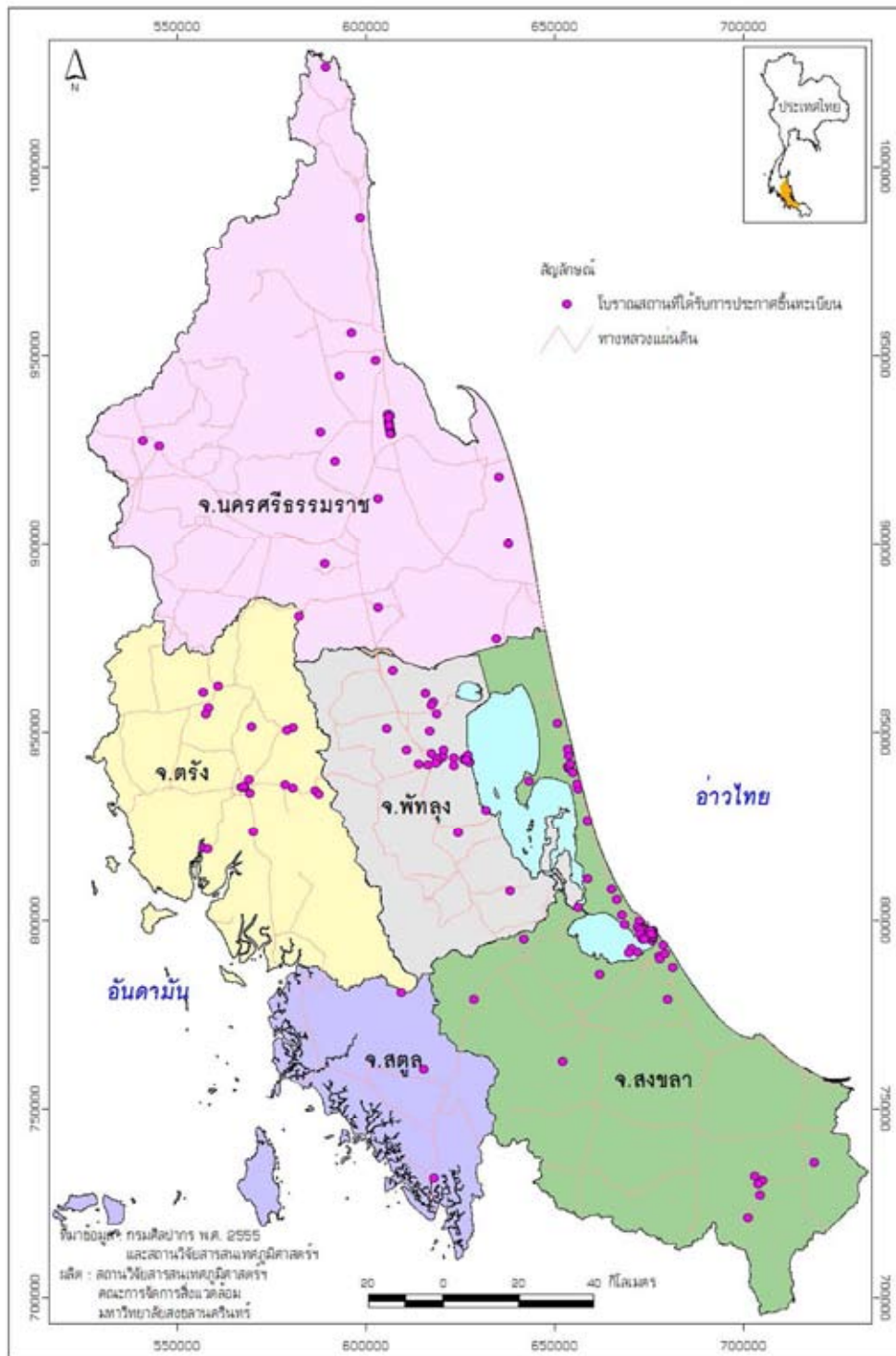

รูป 33. แผนที่แสดงโบราณสถานที่ได้รับการประกาศขึ้นทะเบียน

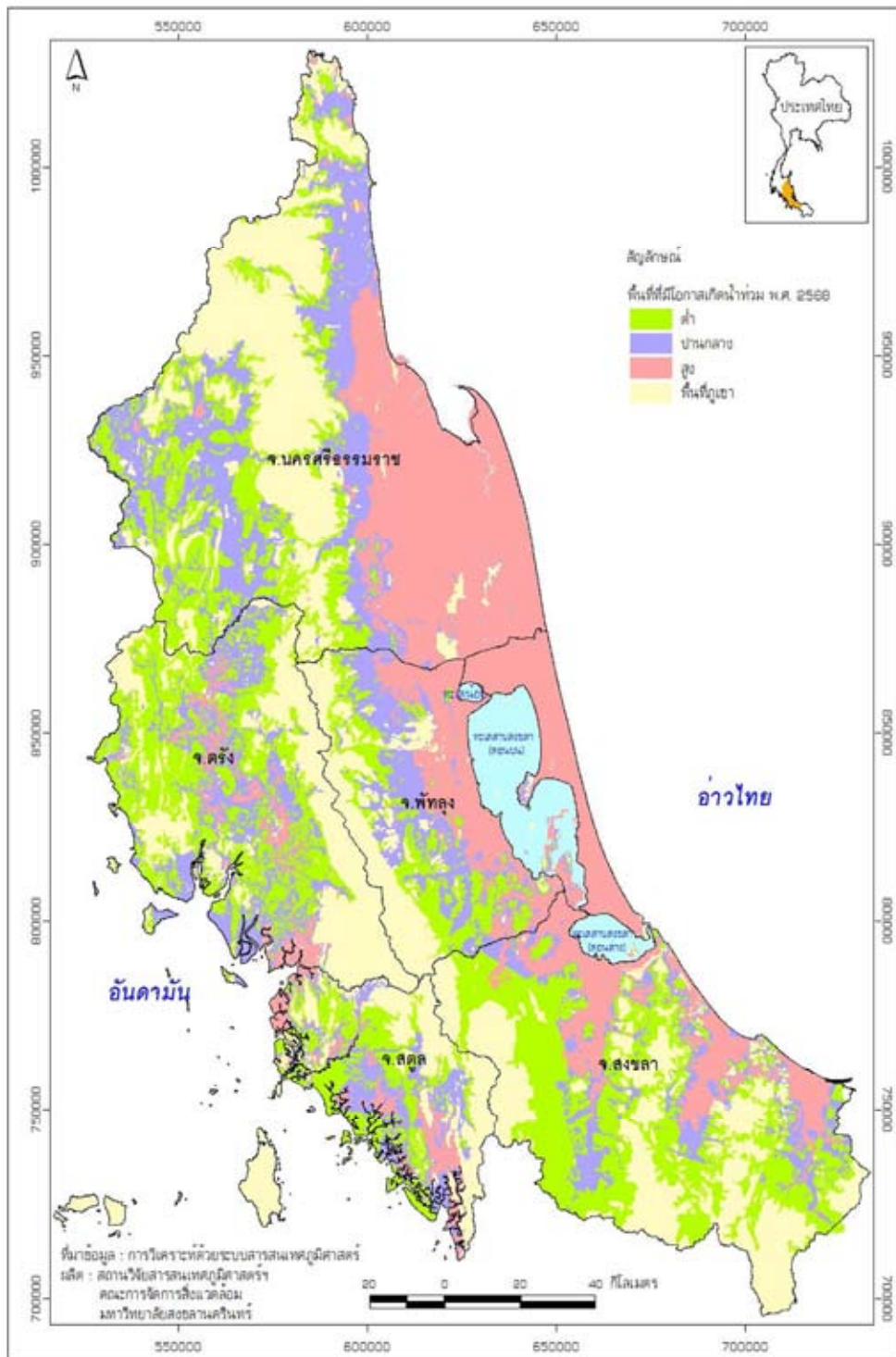

รูป 34. แผนที่แสดงพื้นที่ที่มีโอกาสเกิดน้ำท่วมพ.ศ. 2568

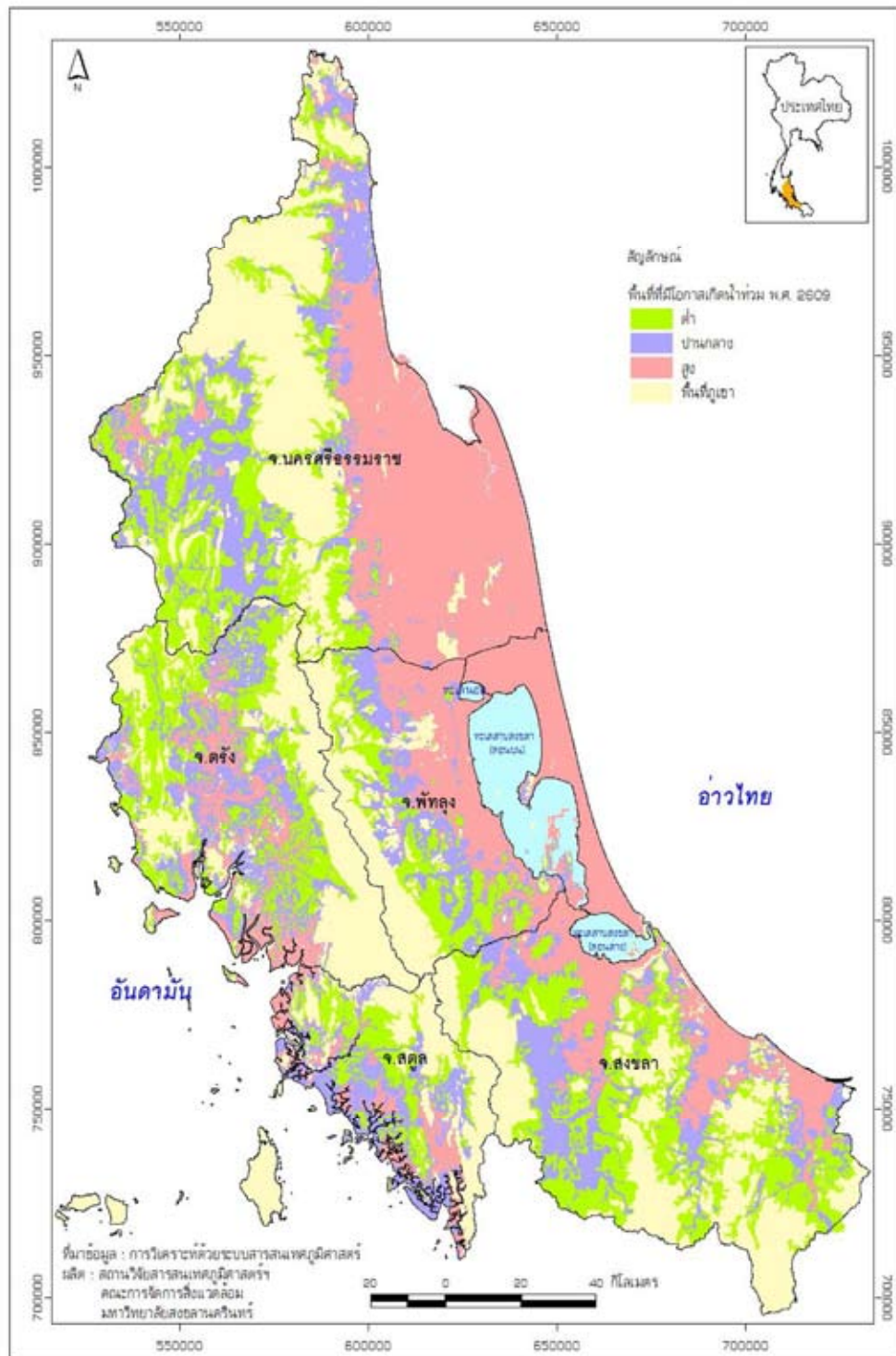

รูป 35. แผนที่แสดงพื้นที่ที่มีโอกาสเกิดน้ำท่วม พ.ศ. 2609

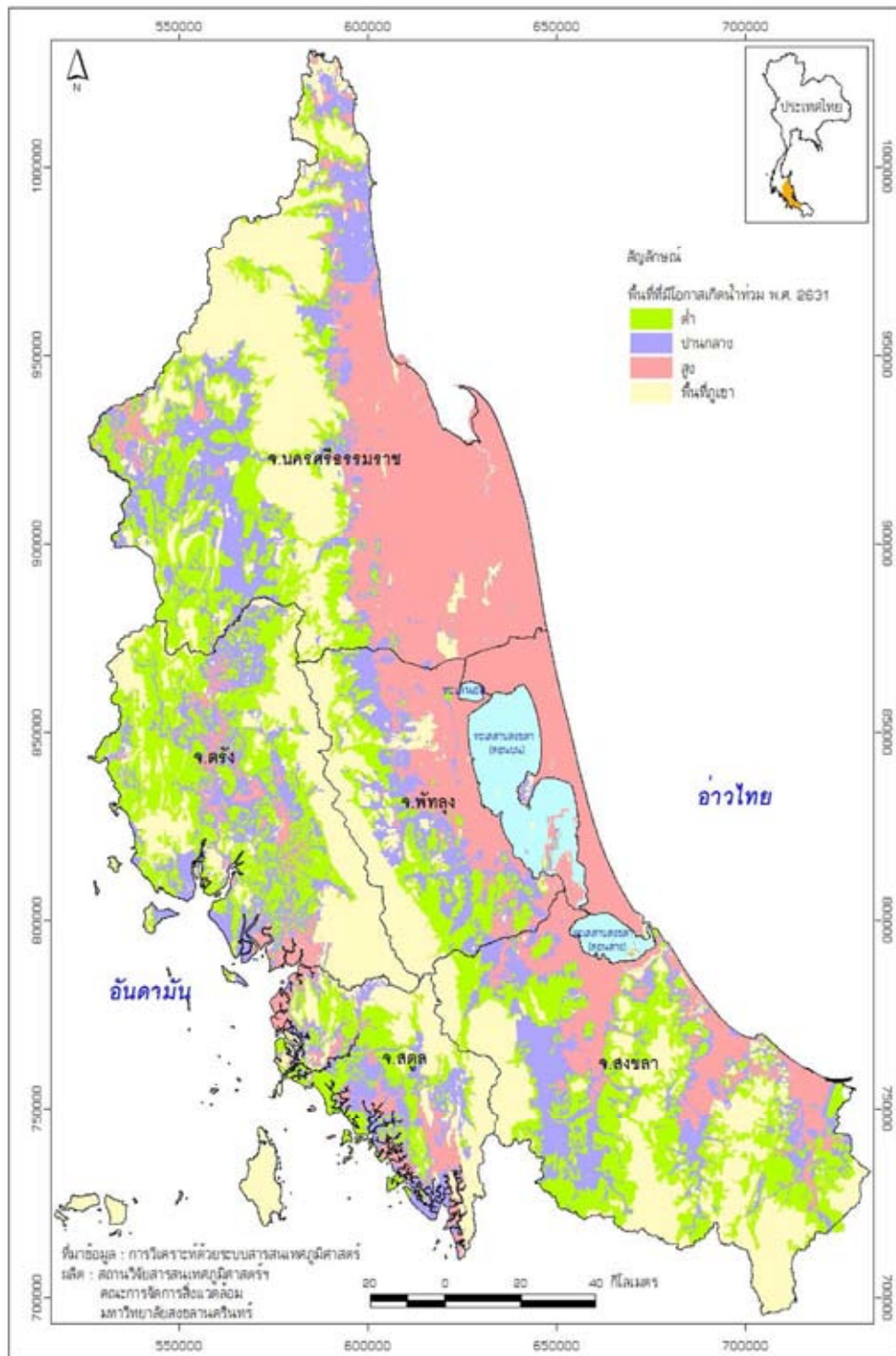

รูป36. แผนที่แสดงพื้นที่ที่มีโอกาสเกิดน้ำท่วม พ.ศ.2631

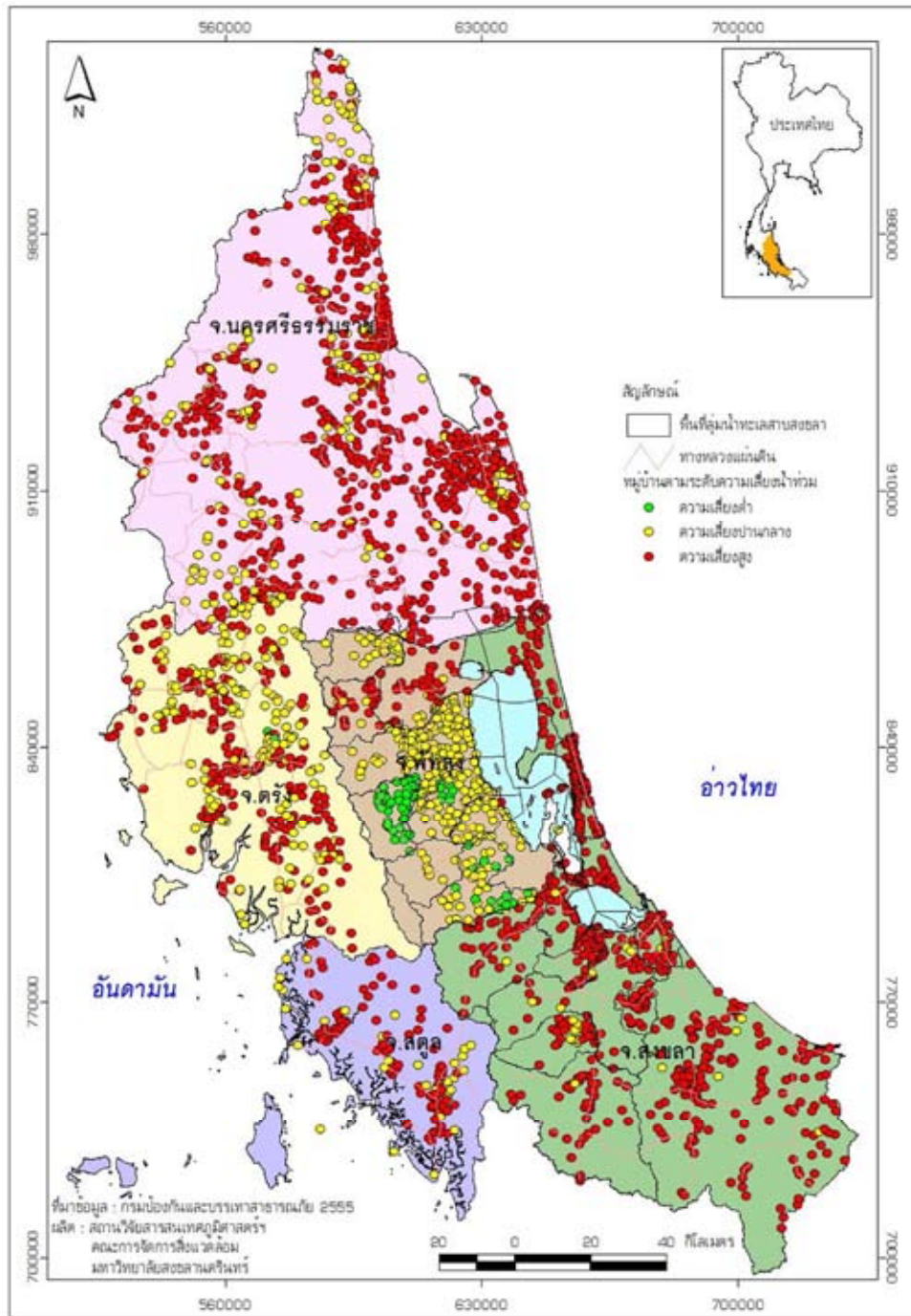

รูป 37. แผนที่แสดงหมู่บ้านตามระดับความเสี่ยงน้ำท่วม

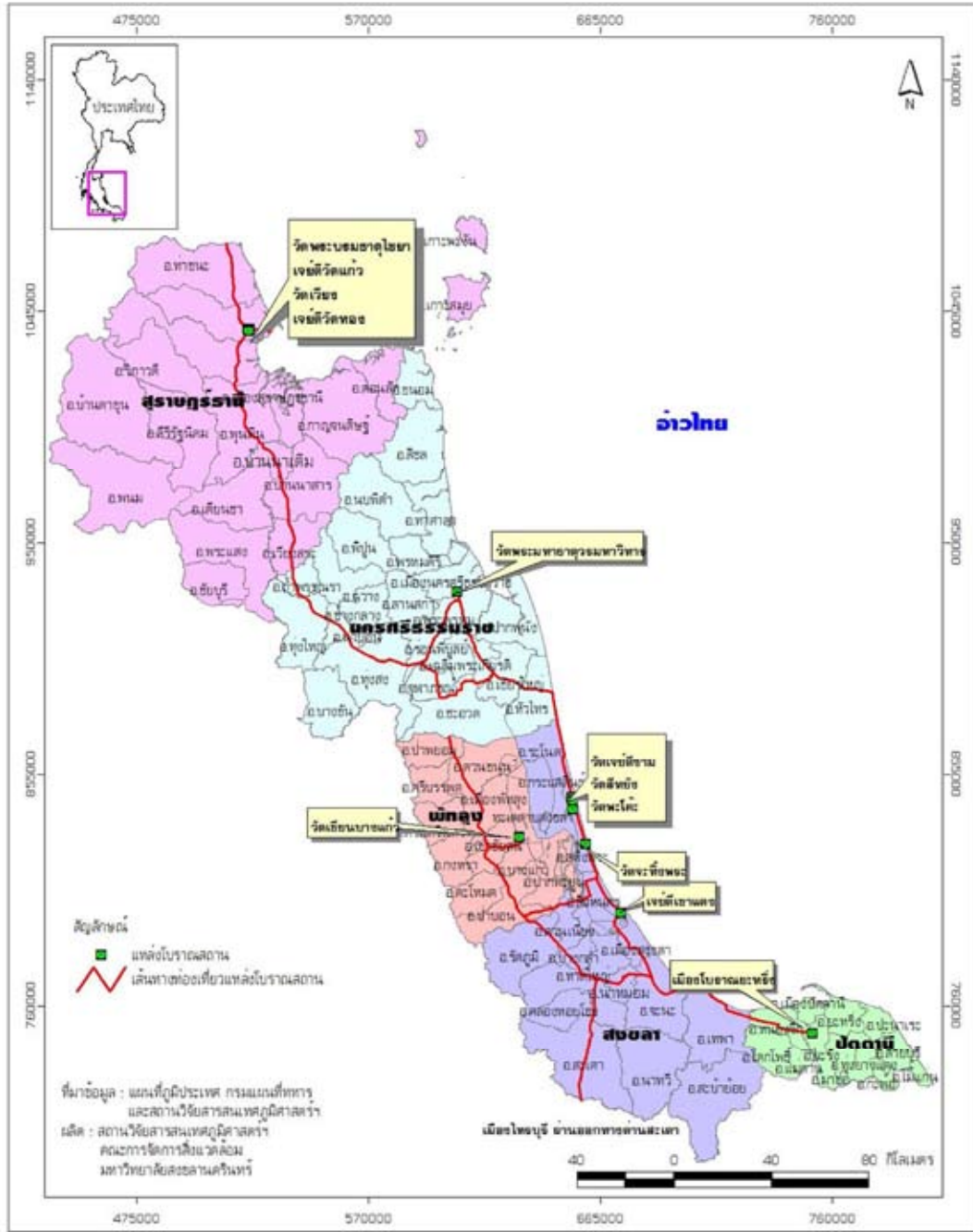

รูป 38. แผนที่แสดงแหล่งโบราณสถานในพื้นที่ศึกษา

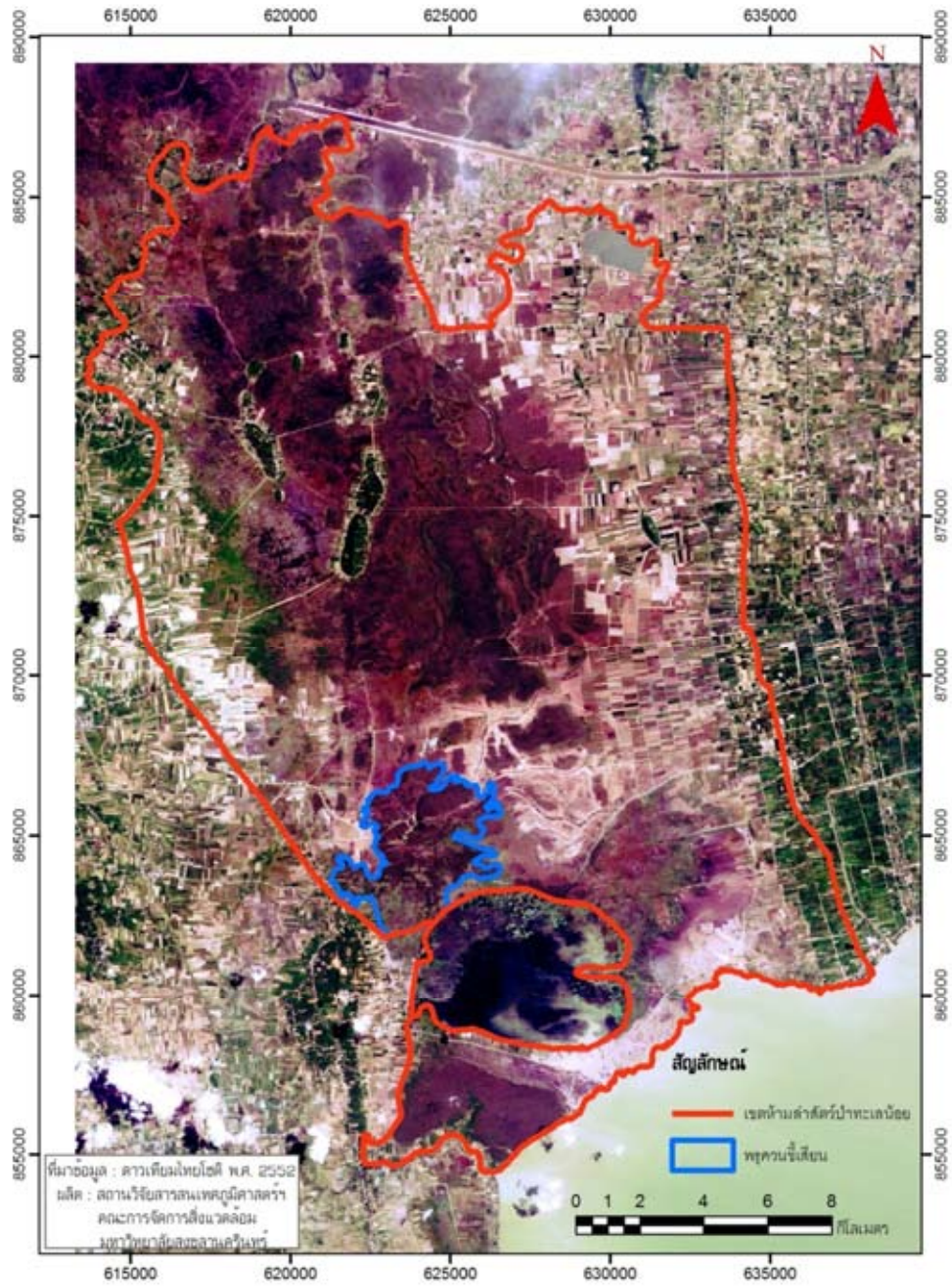

รูป39. แผนที่ดาวเทียมเขตห้ามล่าสัตว์ป่าทะเลน้อย

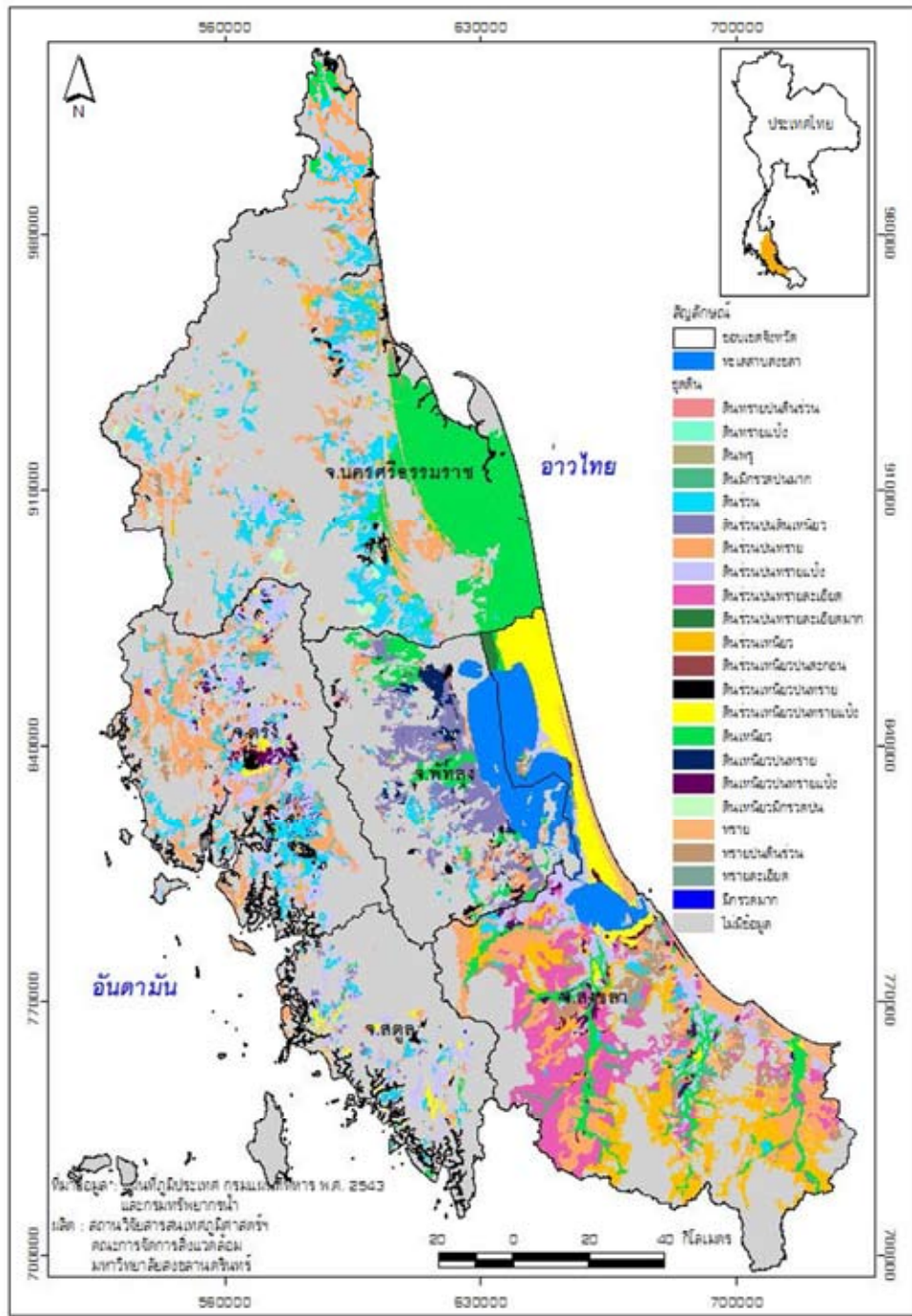

รูป40. แผนที่แสดงชุดดินในพื้นที่ศึกษา

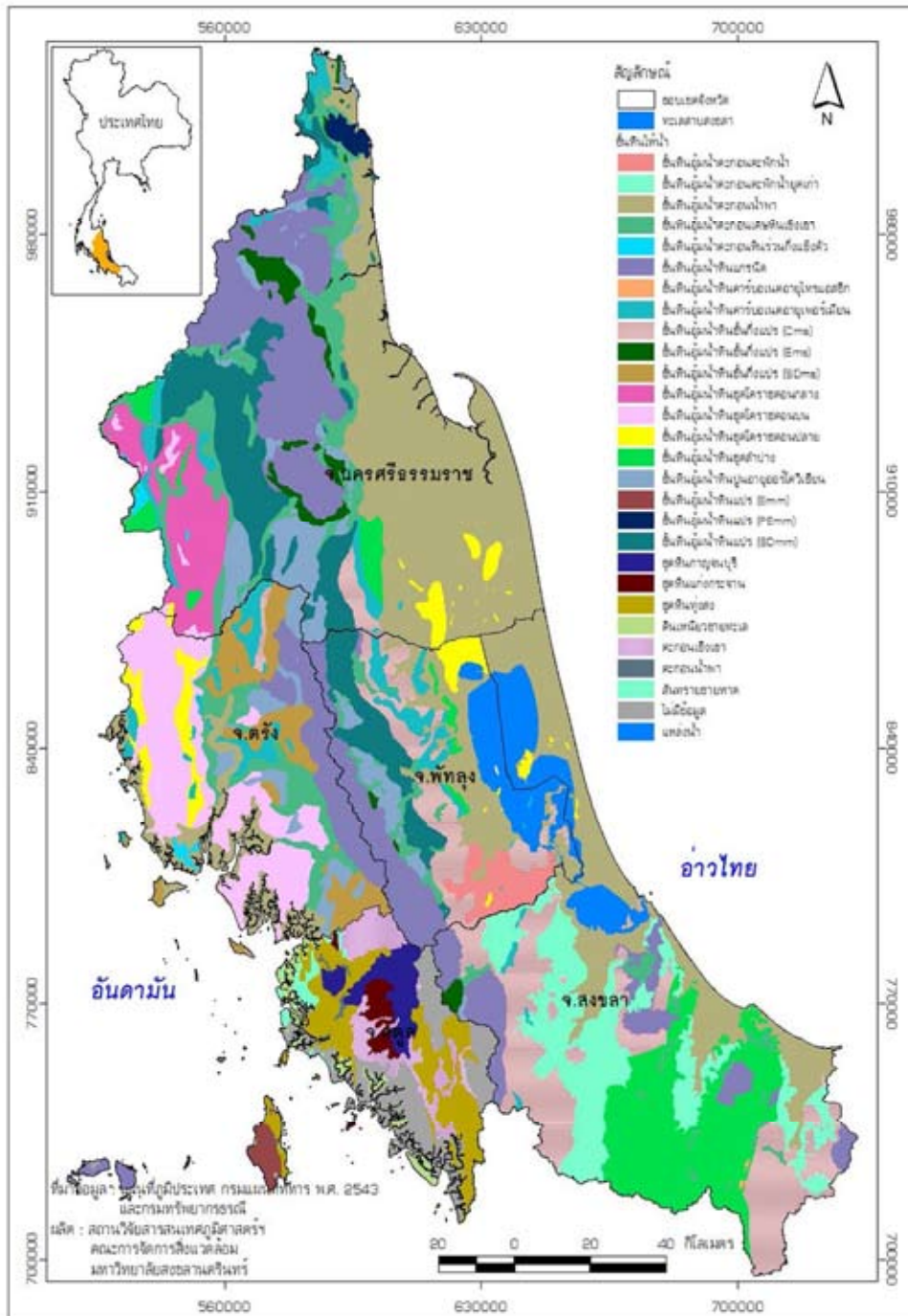

รูป41. แผนที่แสดงชั้นดินให้น้ำในพื้นที่ศึกษา

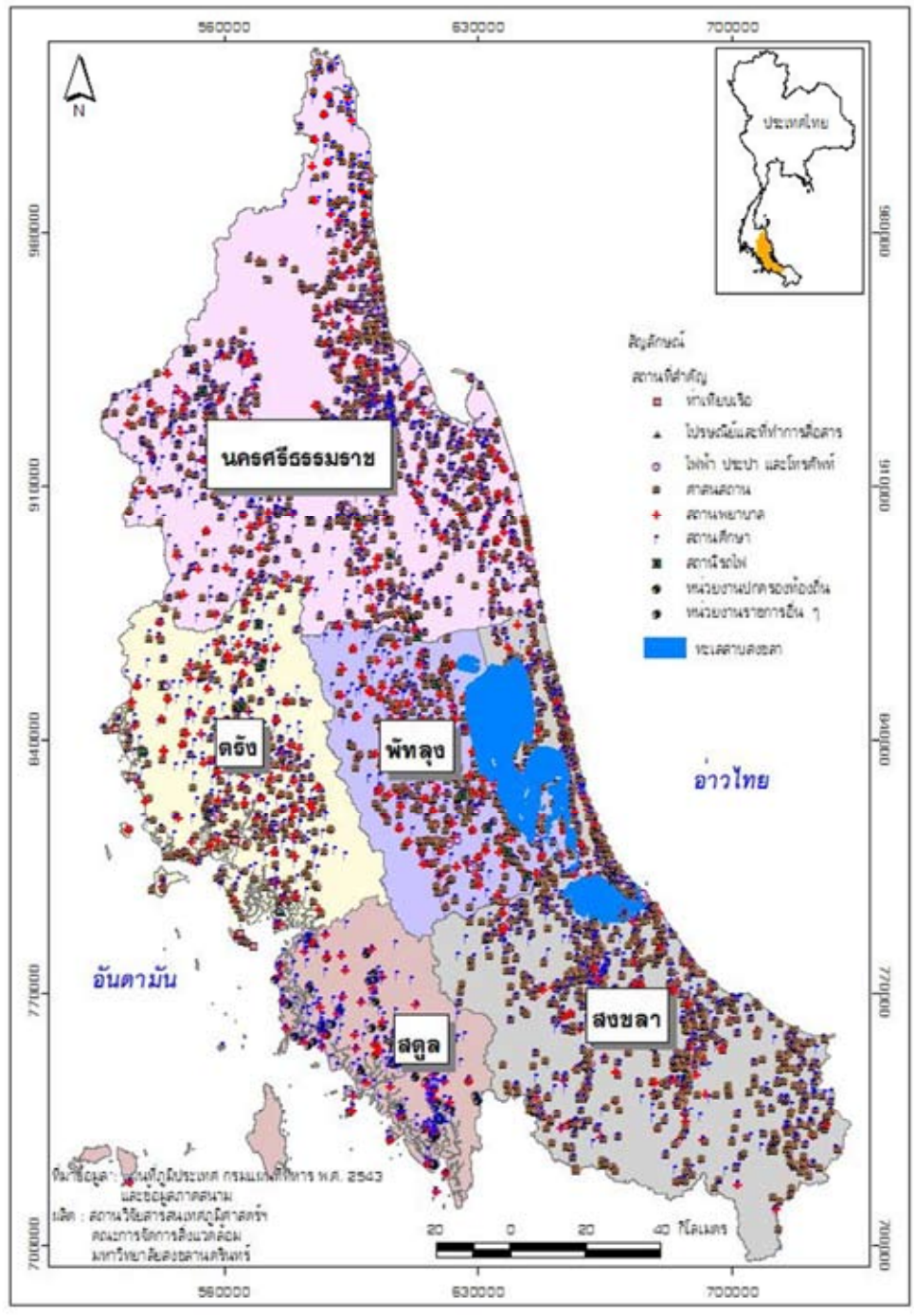

รูป42. แผนที่แสดงสถานที่สำคัญในพื้นที่ศึกษา

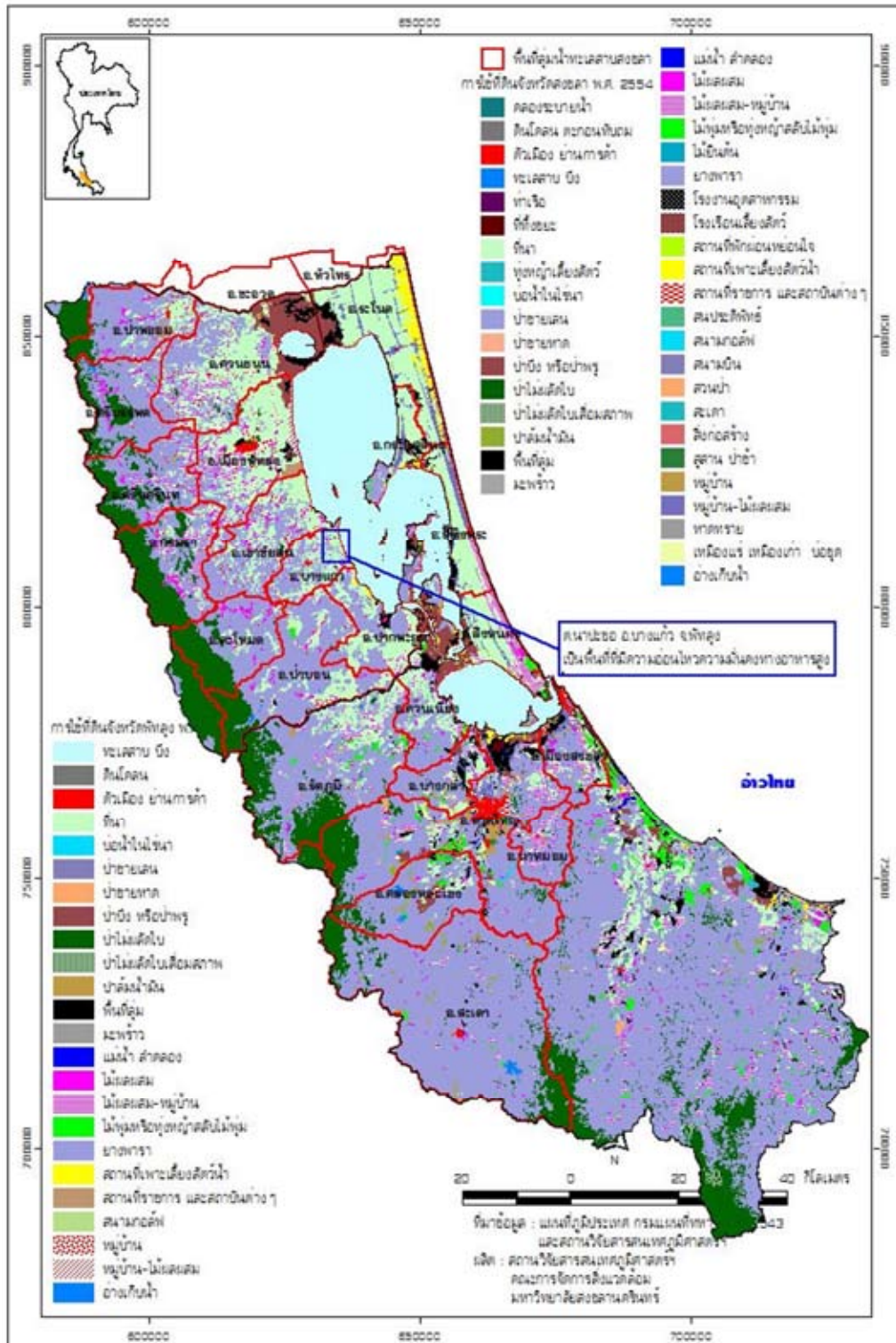

รูป 43. แผนที่แสดงพื้นที่เสี่ยงต่อการเปลี่ยนแปลงสภาพภูมิอากาศประเด็นเกษตรกรรม

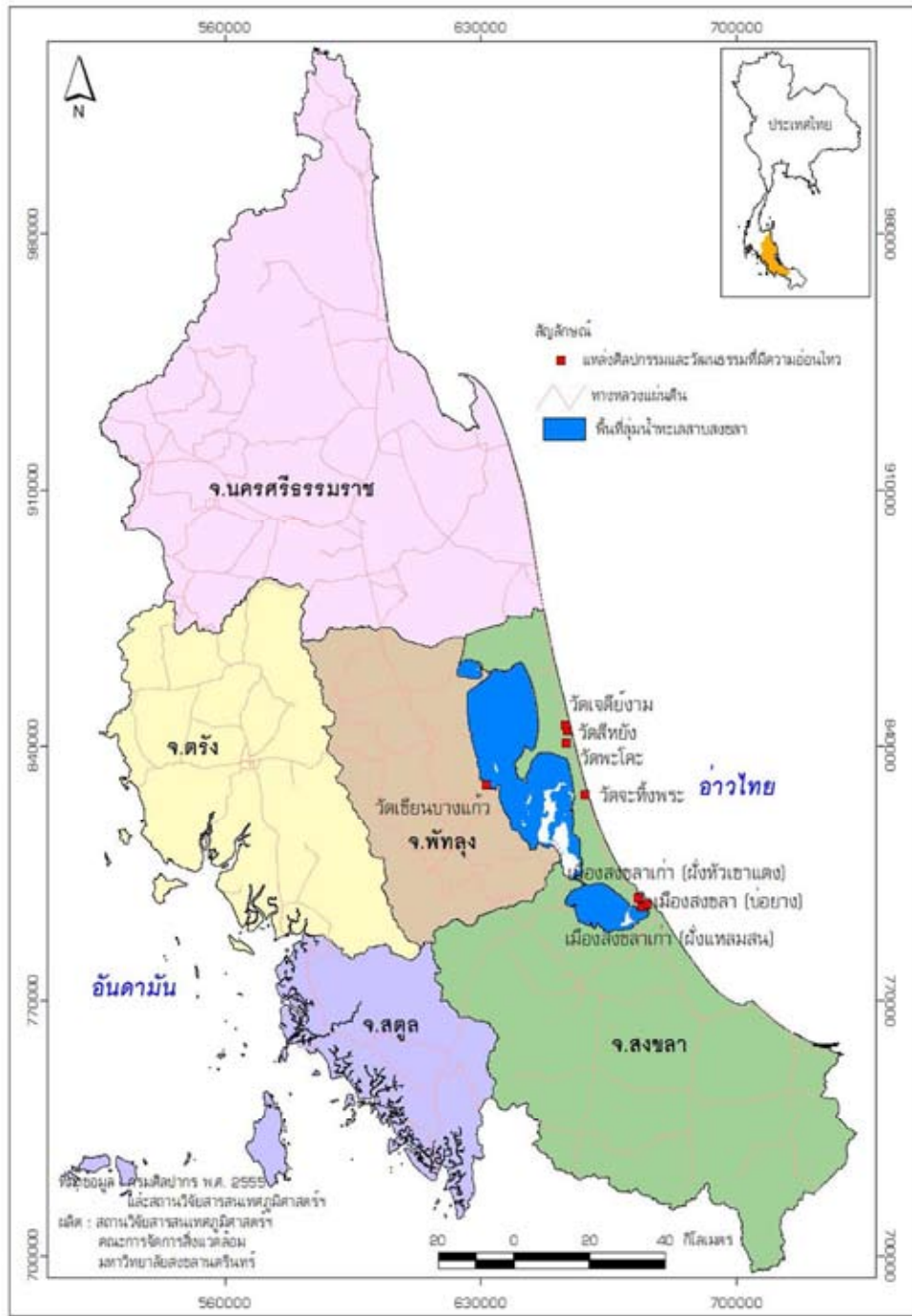

รูป 44. แผนที่แสดงแหล่งศิลปกรรมและวัฒนธรรมที่มีความอ่อนไหว

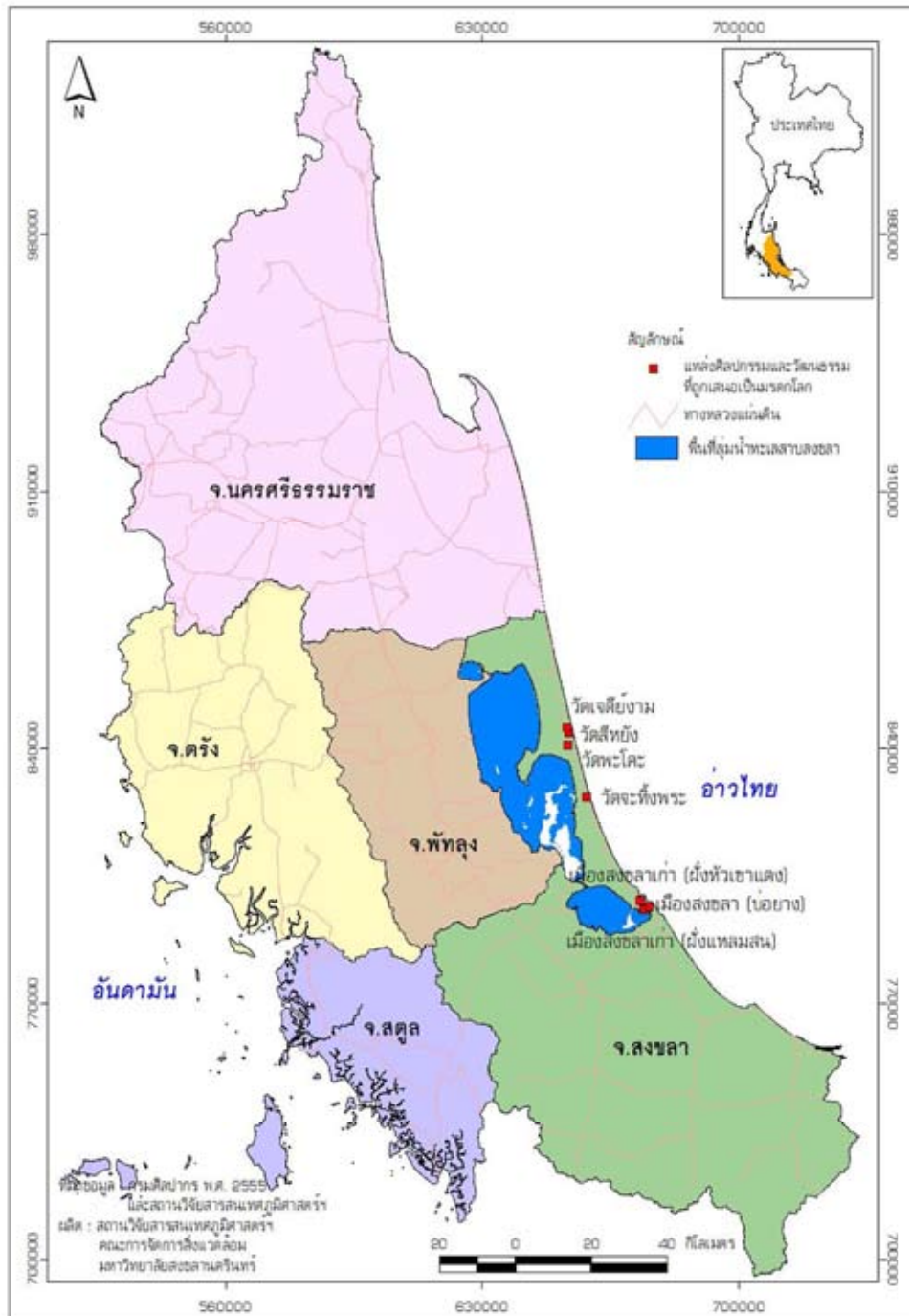

รูป45. แผนที่แสดงแหล่งศิลปกรรมและวัฒนธรรมที่ถูกเสนอเป็นมรดกโลก

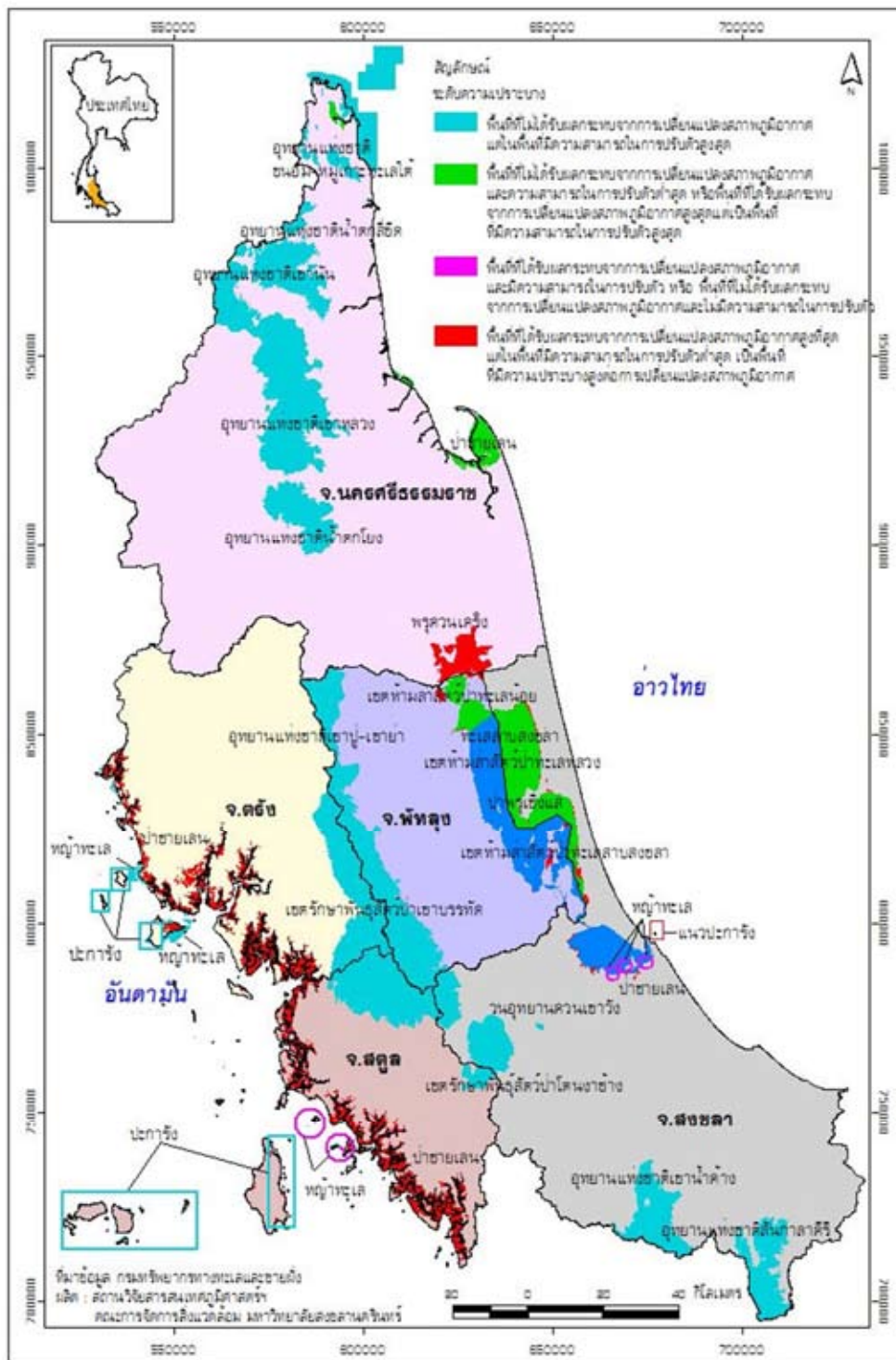

รูป46. แผนที่แสดงพื้นที่เสี่ยงต่อการเปลี่ยนแปลงสภาพภูมิอากาศ ประเด็นความหลากหลายทางชีวภาพ/พื้นที่ชุ่มน้ำ

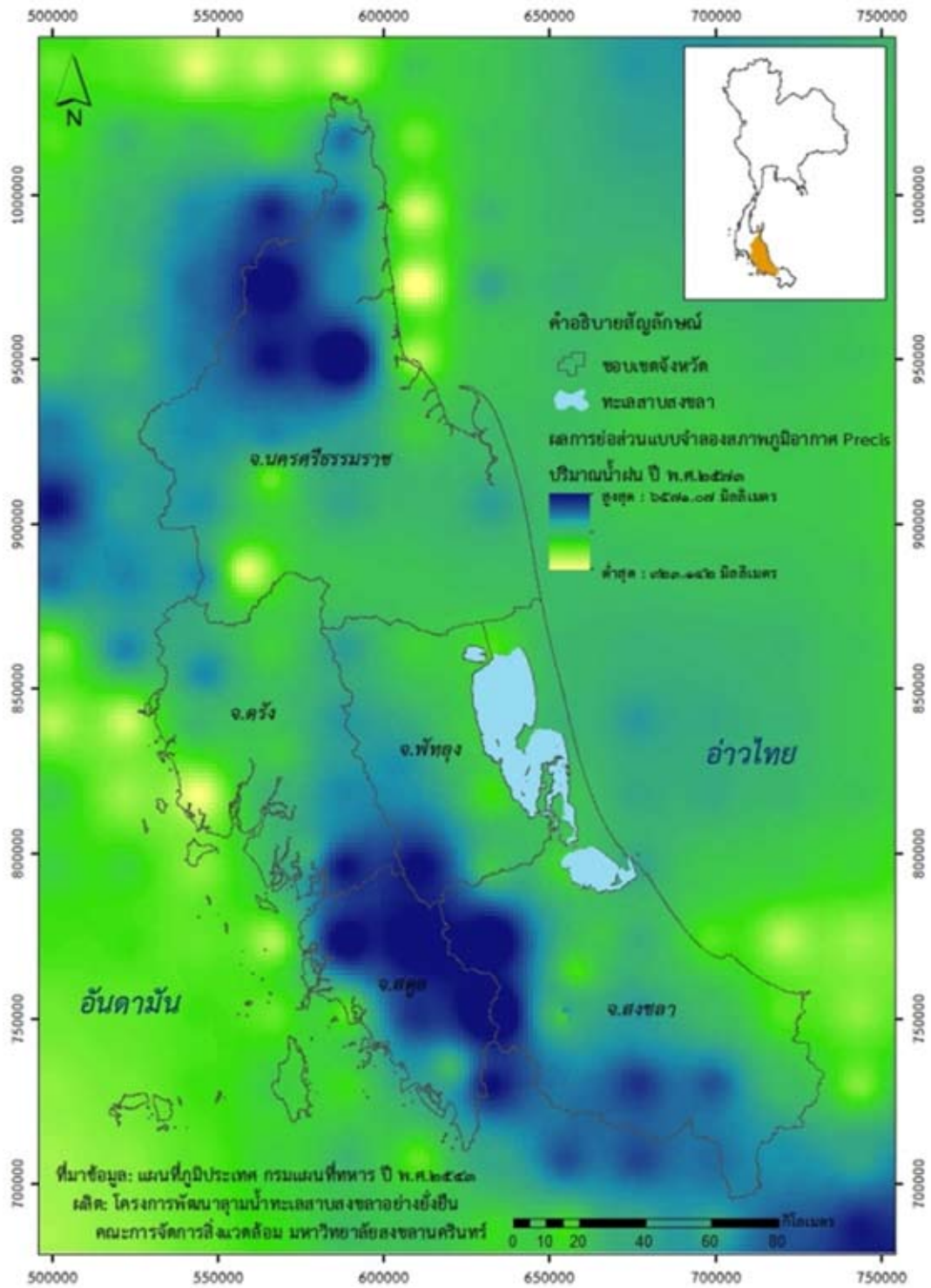

รูป 47. แผนที่แสดงผลการคาดการณ์ปริมาณฝนเฉลี่ยในพื้นที่ศึกษา พ.ศ. 2563

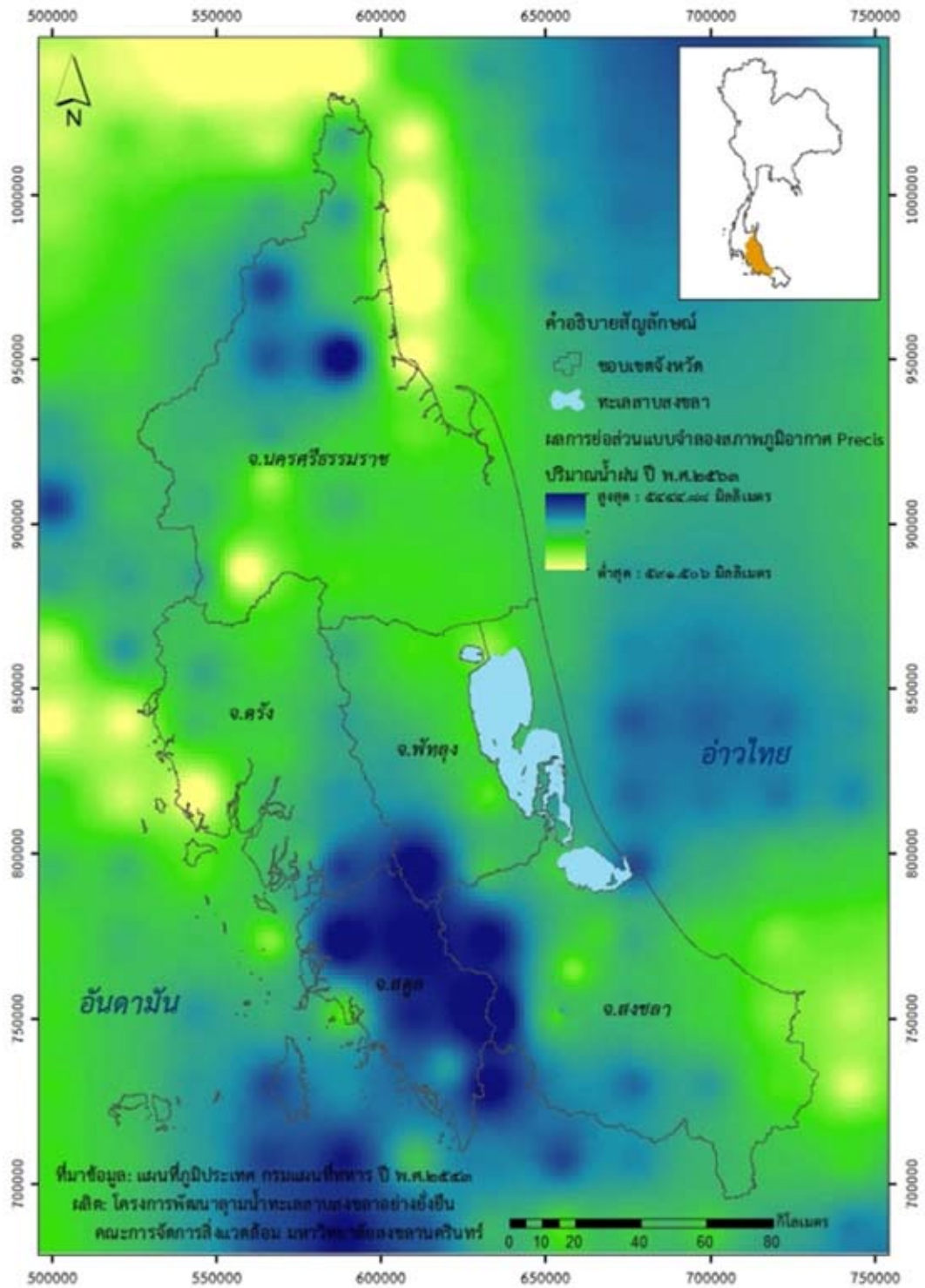

รูป48. แผนที่แสดงผลการคาดการณ์ปริมาณฝนเฉลี่ยในพื้นที่ศึกษา พ.ศ. 2573

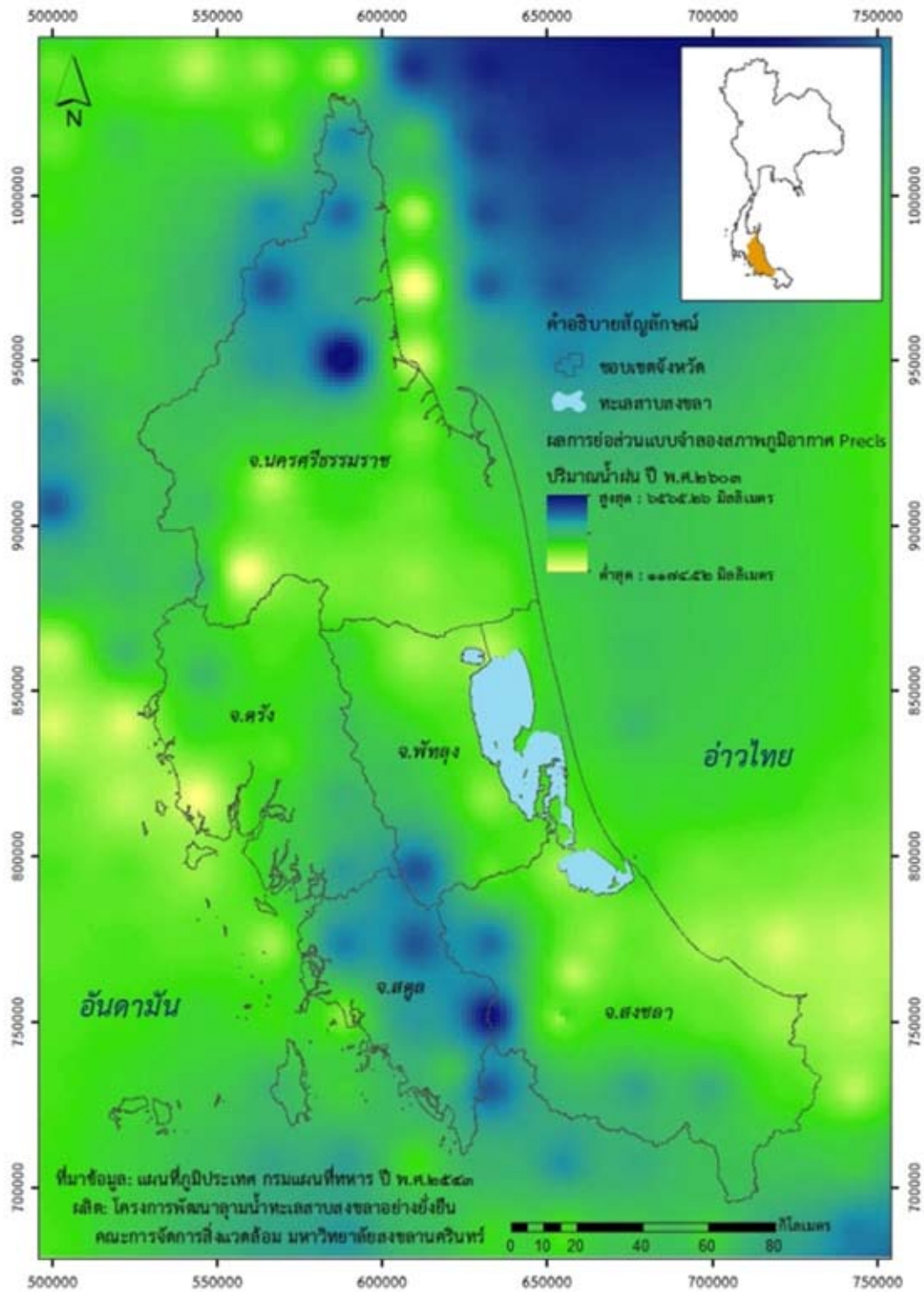

รูป49. แผนที่แสดงผลการคาดการณ์ปริมาณฝนเฉลี่ยในพื้นที่ศึกษา พ.ศ.2593

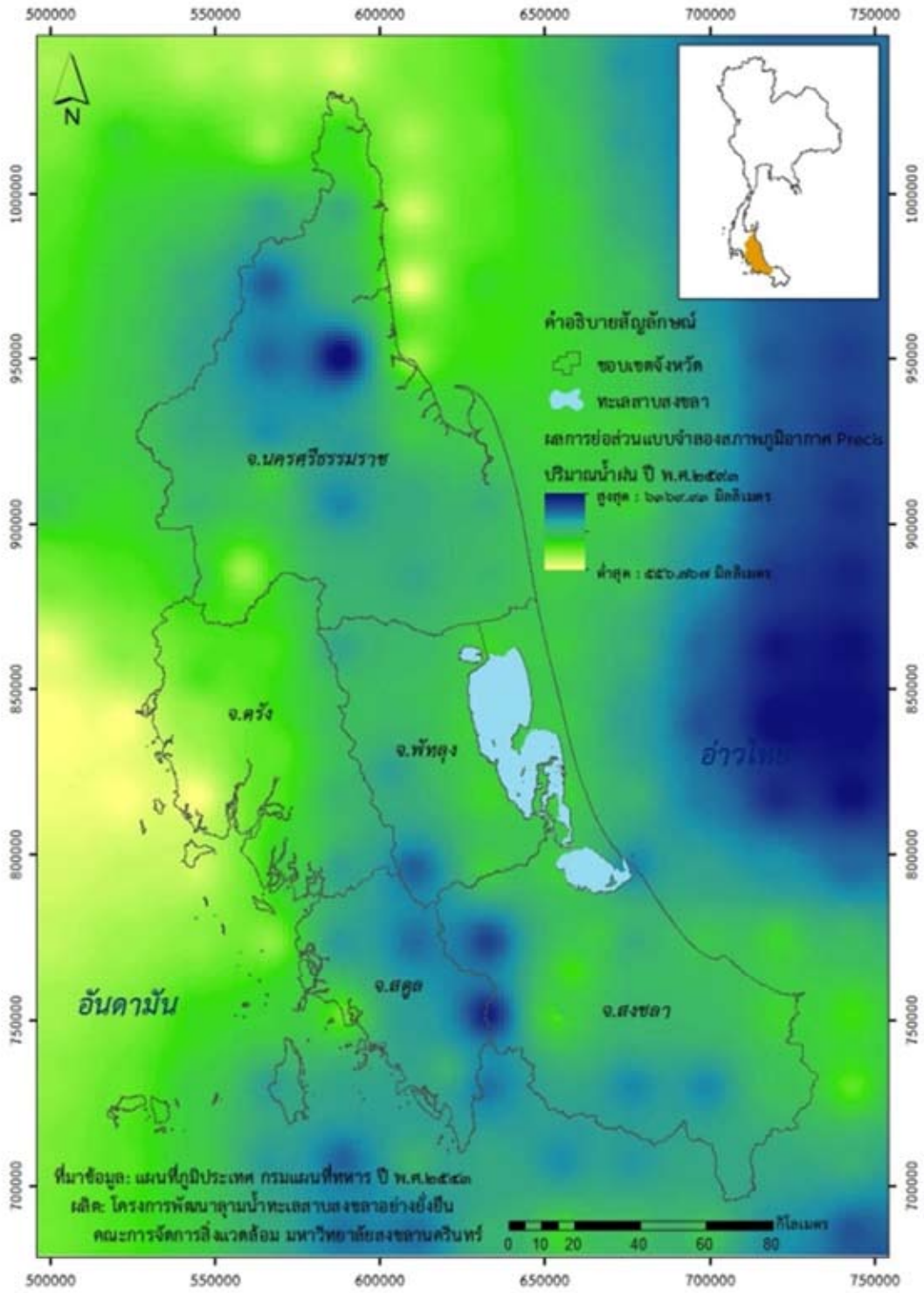

รูป 50. แผนที่แสดงผลการคาดการณ์ปริมาณฝนเฉลี่ยในพื้นที่ศึกษา พ.ศ. 2603

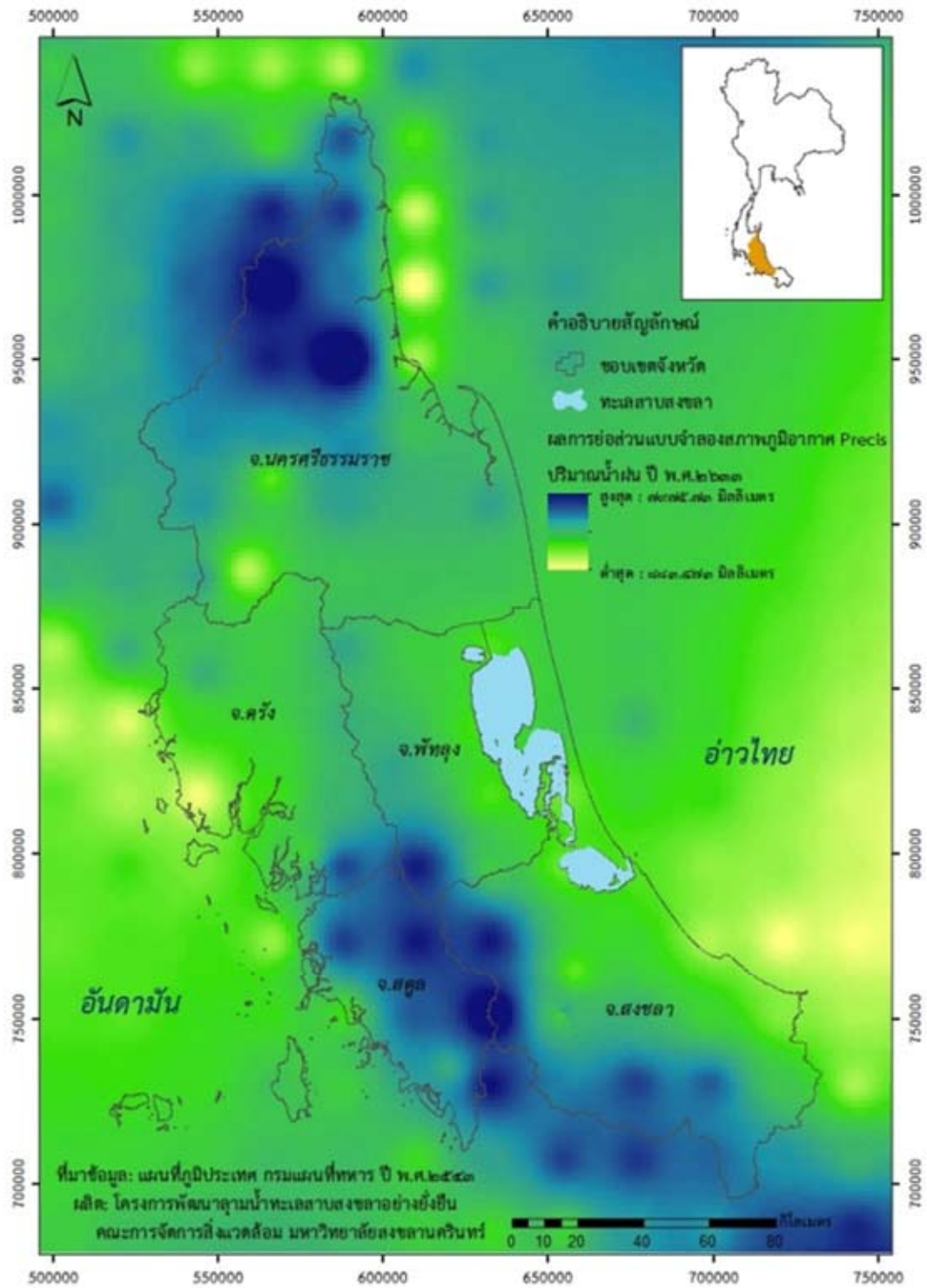

รูป51. แผนที่แสดงผลการคาดการณ์ปริมาณฝนเฉลี่ยในพื้นที่ศึกษา พ.ศ.2623

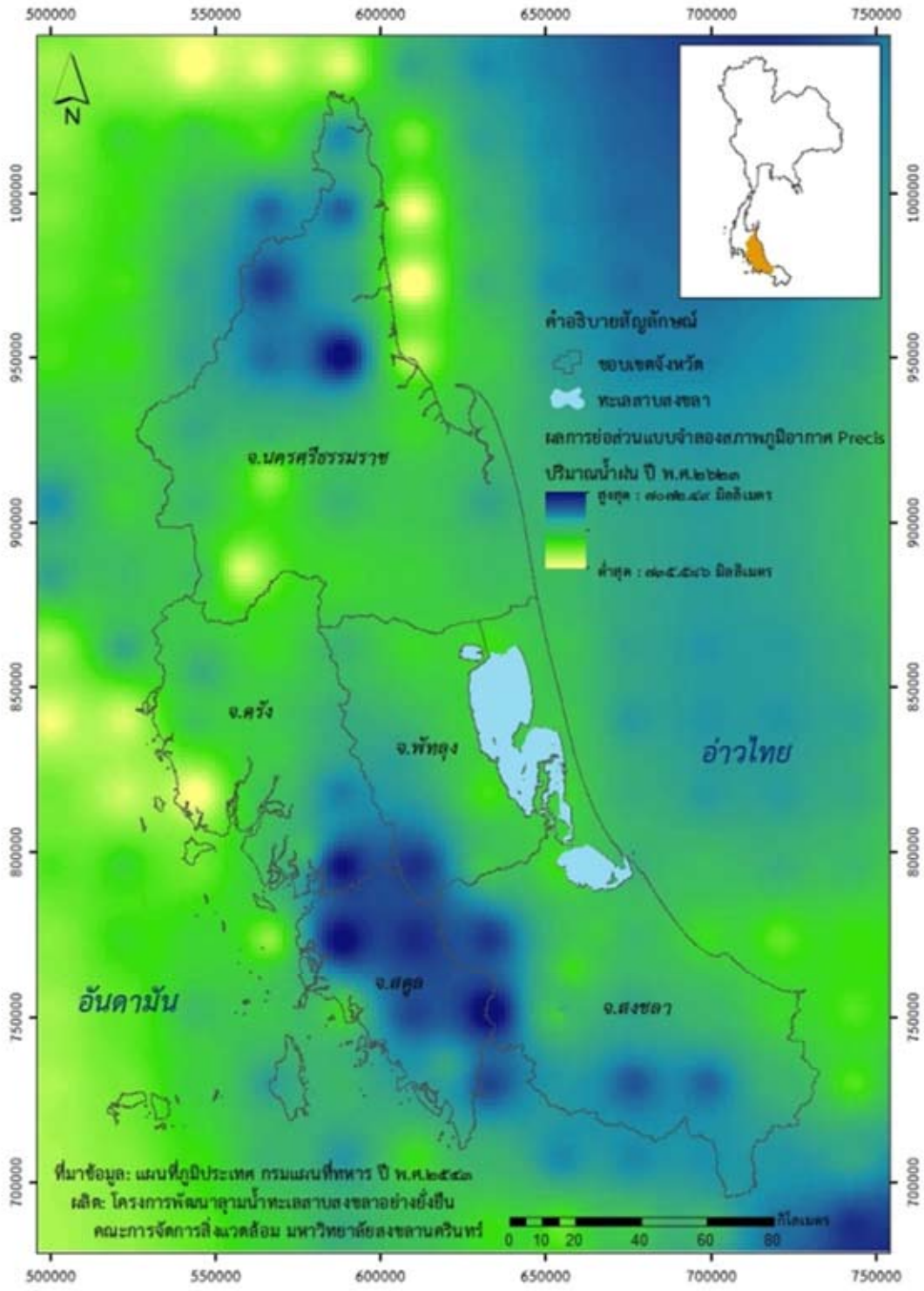

รูป52. แผนที่แสดงผลการคาดการณ์ปริมาณฝนเฉลี่ยในพื้นที่ศึกษา พ.ศ.2633

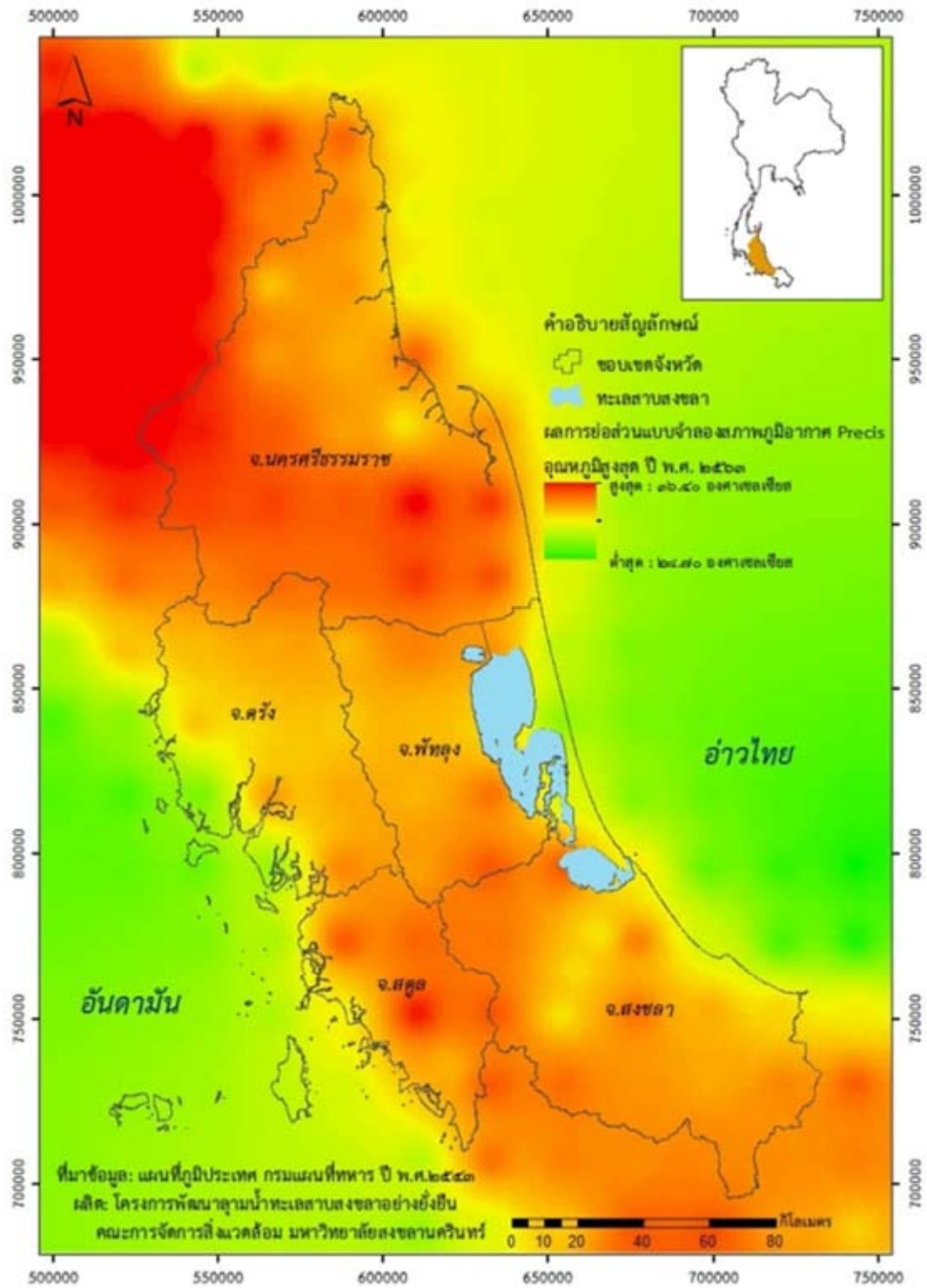

รูป53. แผนที่แสดงผลการคาดการณ์อุณหภูมิสูงสุดในพื้นที่ศึกษา พ.ศ.2563

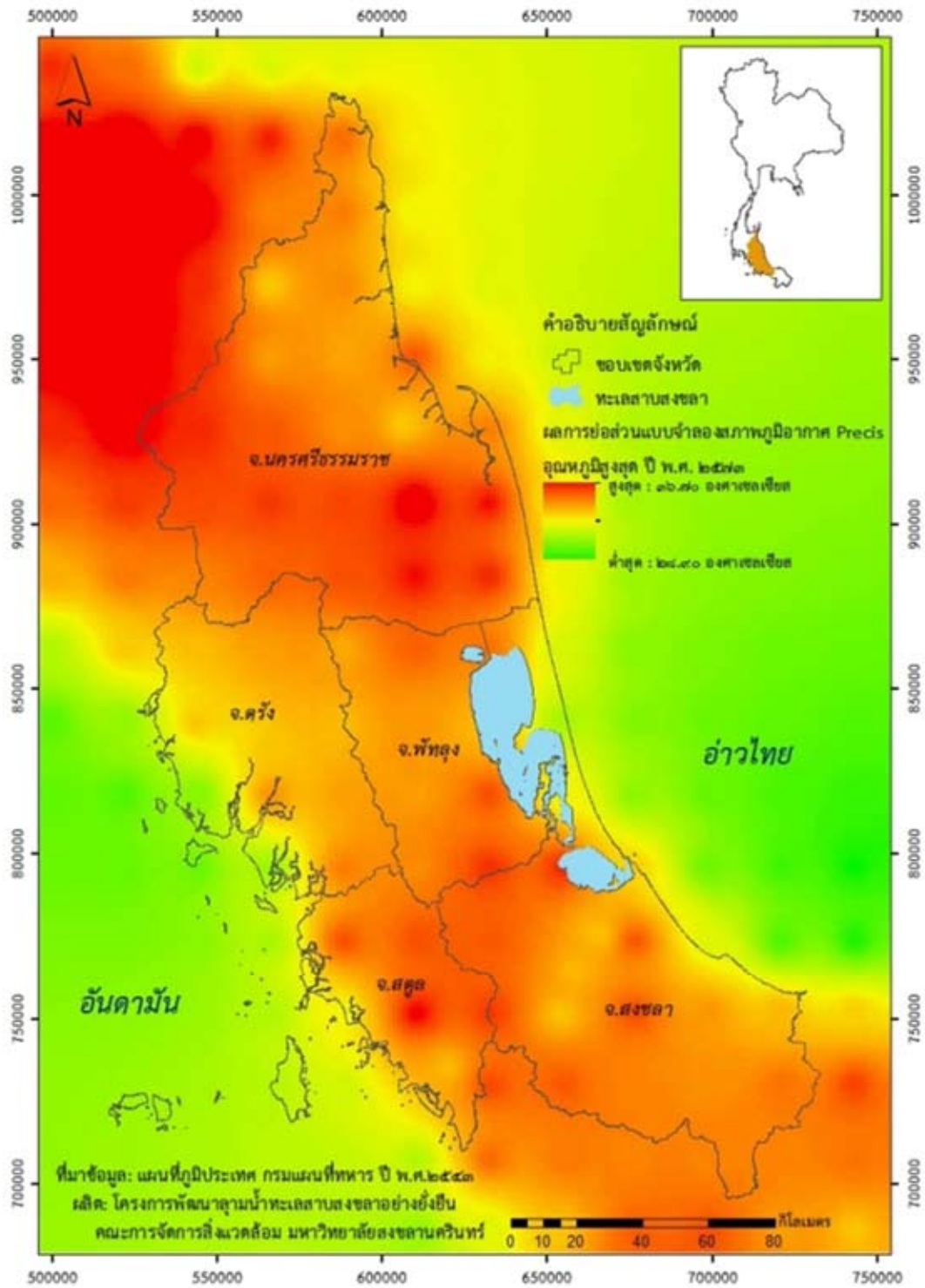

รูป54. แผนที่แสดงผลการคาดการณ์อุณหภูมิสูงสุดในพื้นที่ศึกษา พ.ศ.2573

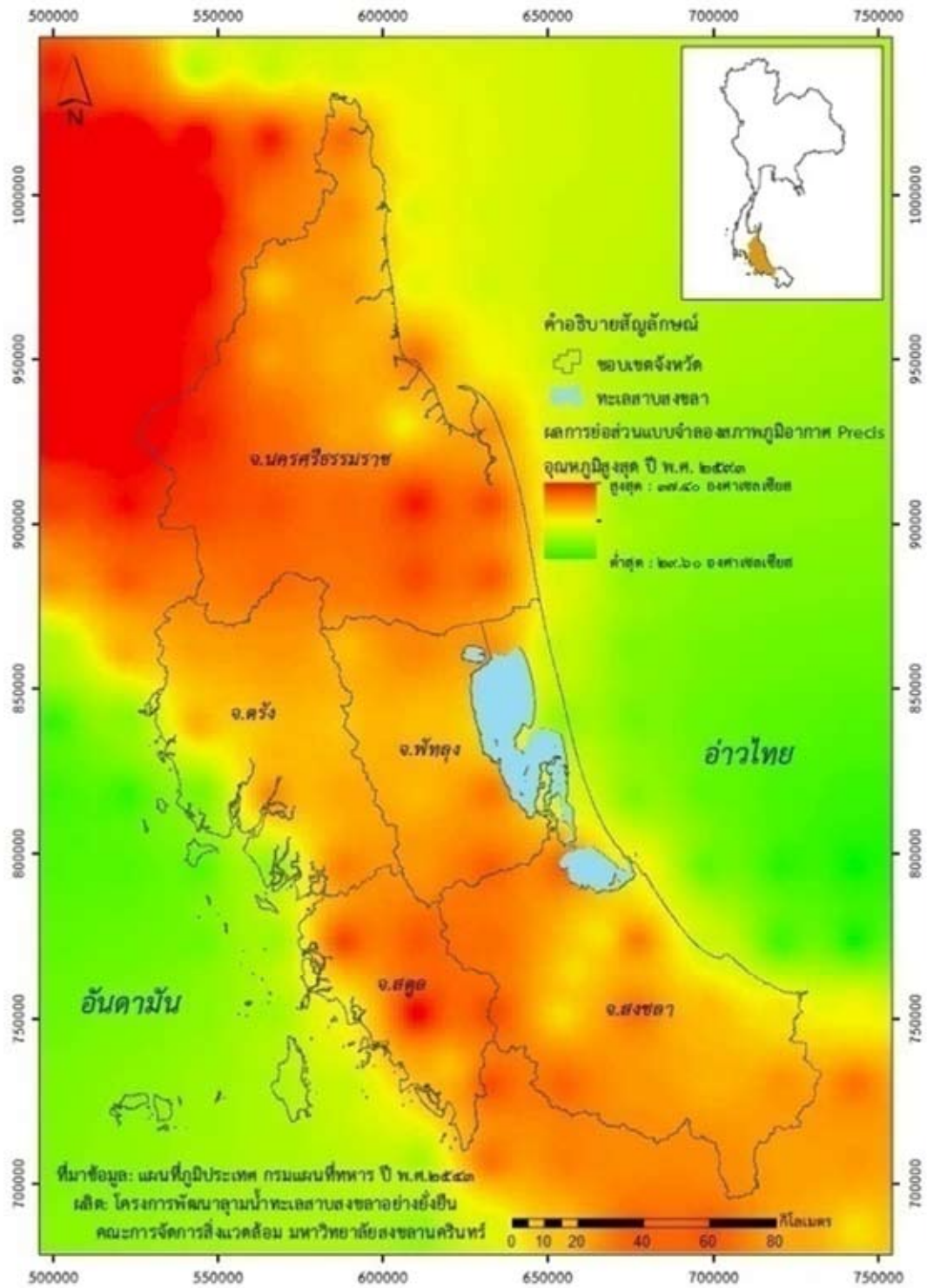

รูป 55. แผนที่แสดงผลการคาดการณ์อุณหภูมิสูงสุดในพื้นที่ศึกษา พ.ศ. 2593

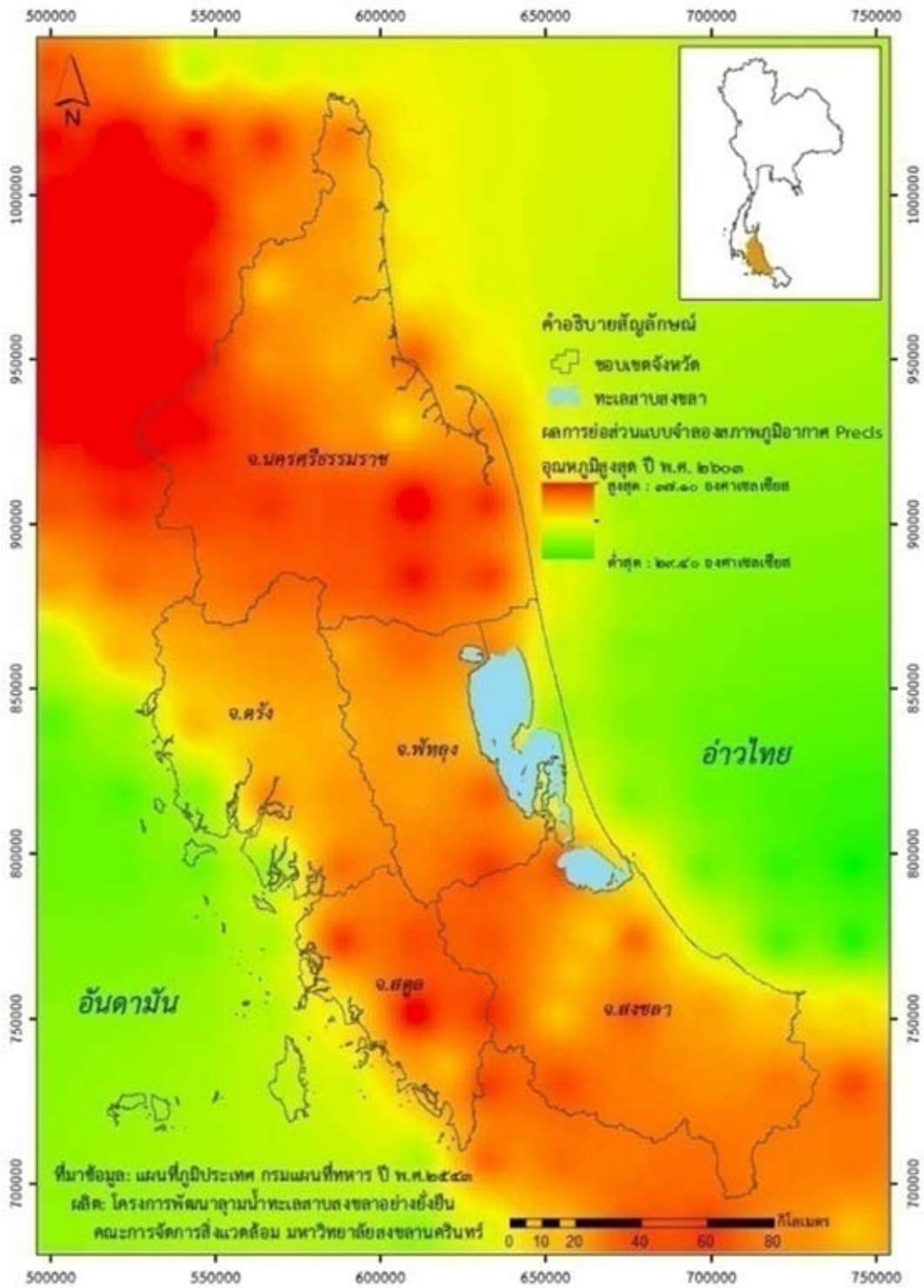

รูป 56. แผนที่แสดงผลการคาดการณ์อุณหภูมิสูงสุดในพื้นที่ศึกษา พ.ศ. 2603

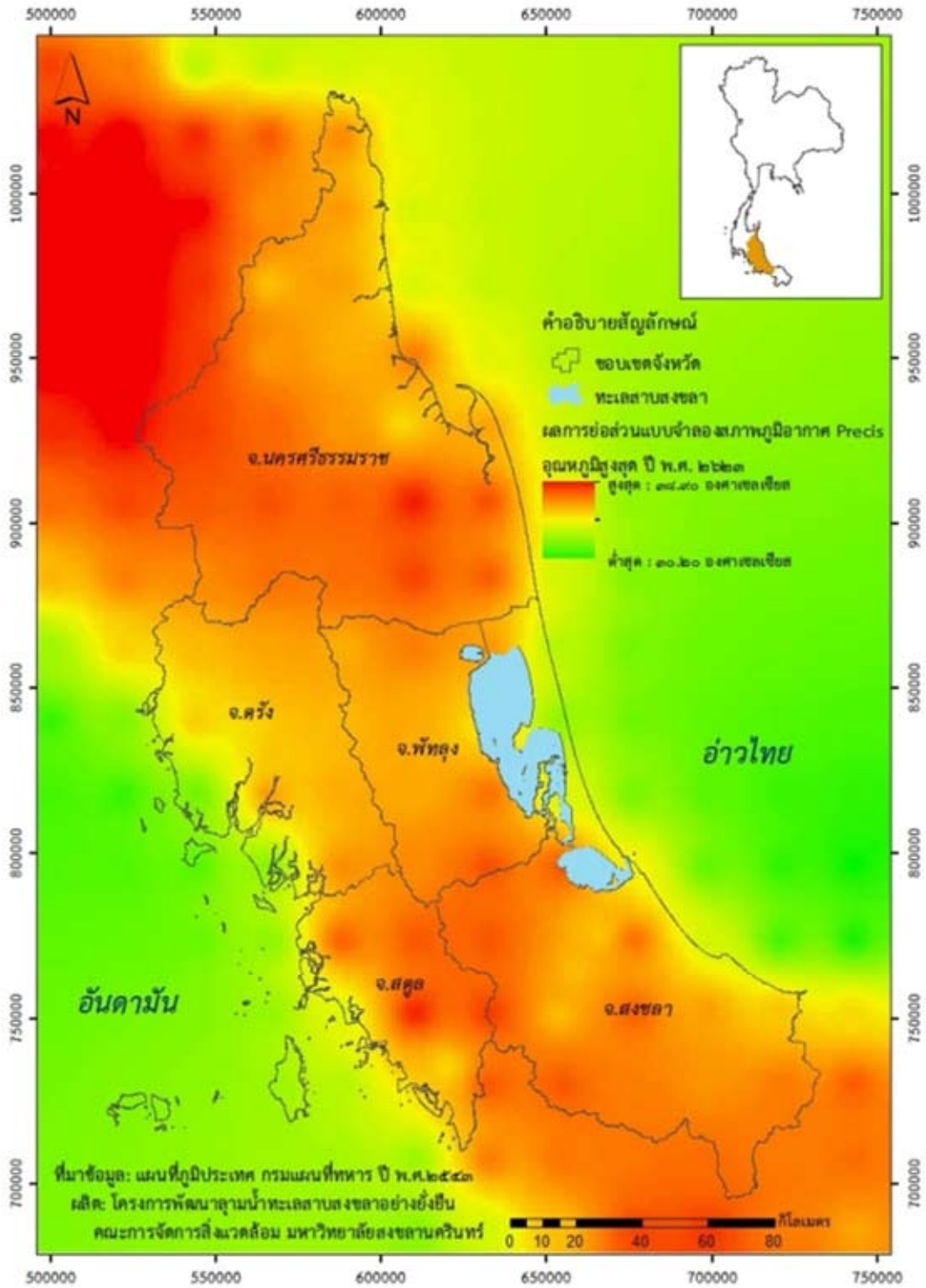

รูป 57. แผนที่แสดงผลการคาดการณ์อุณหภูมิสูงสุดในพื้นที่ศึกษา พ.ศ.2623

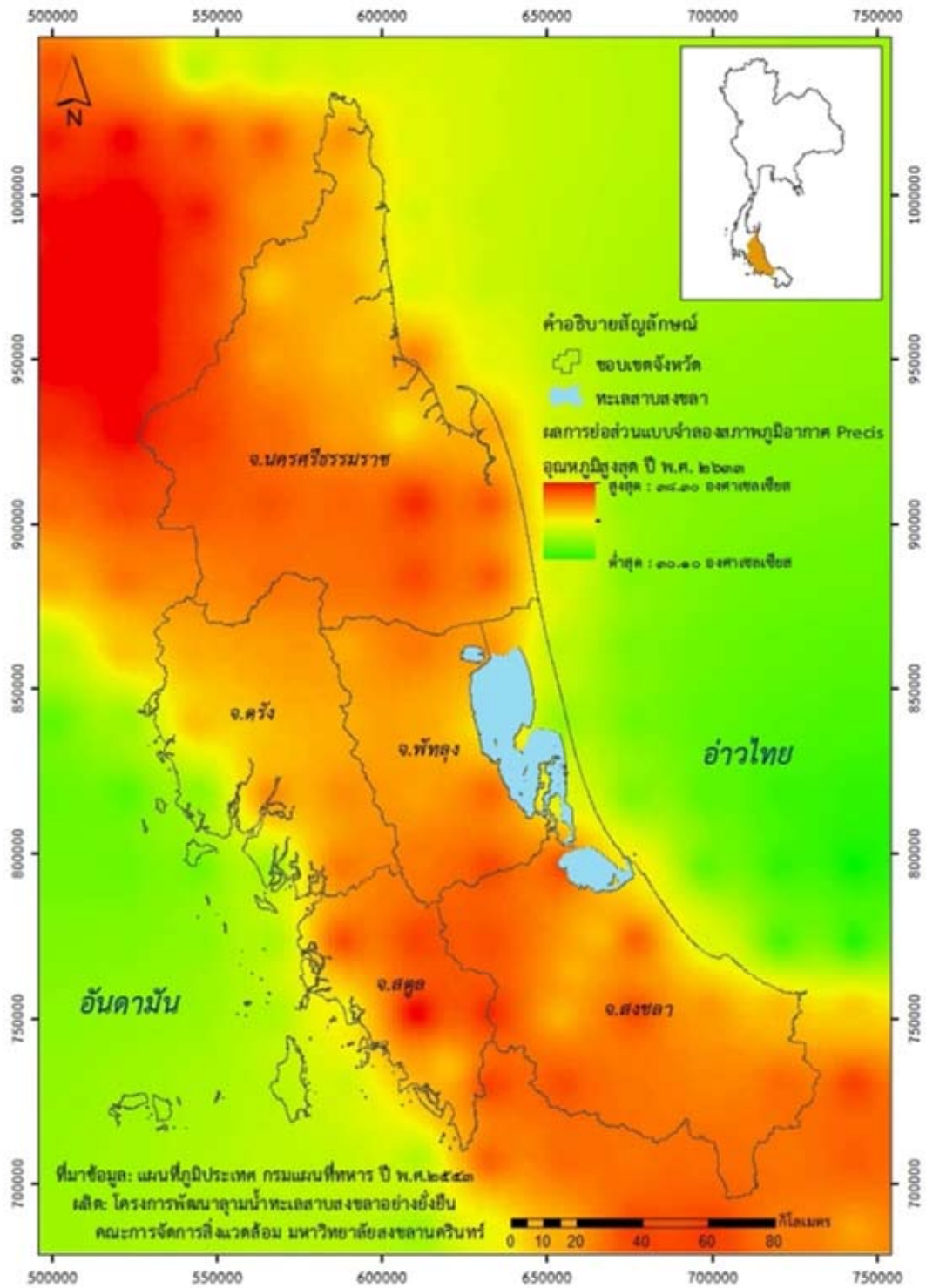

รูป 58. แผนที่แสดงผลการคาดการณ์อุณหภูมิสูงสุดในพื้นที่ศึกษา พ.ศ. 2633

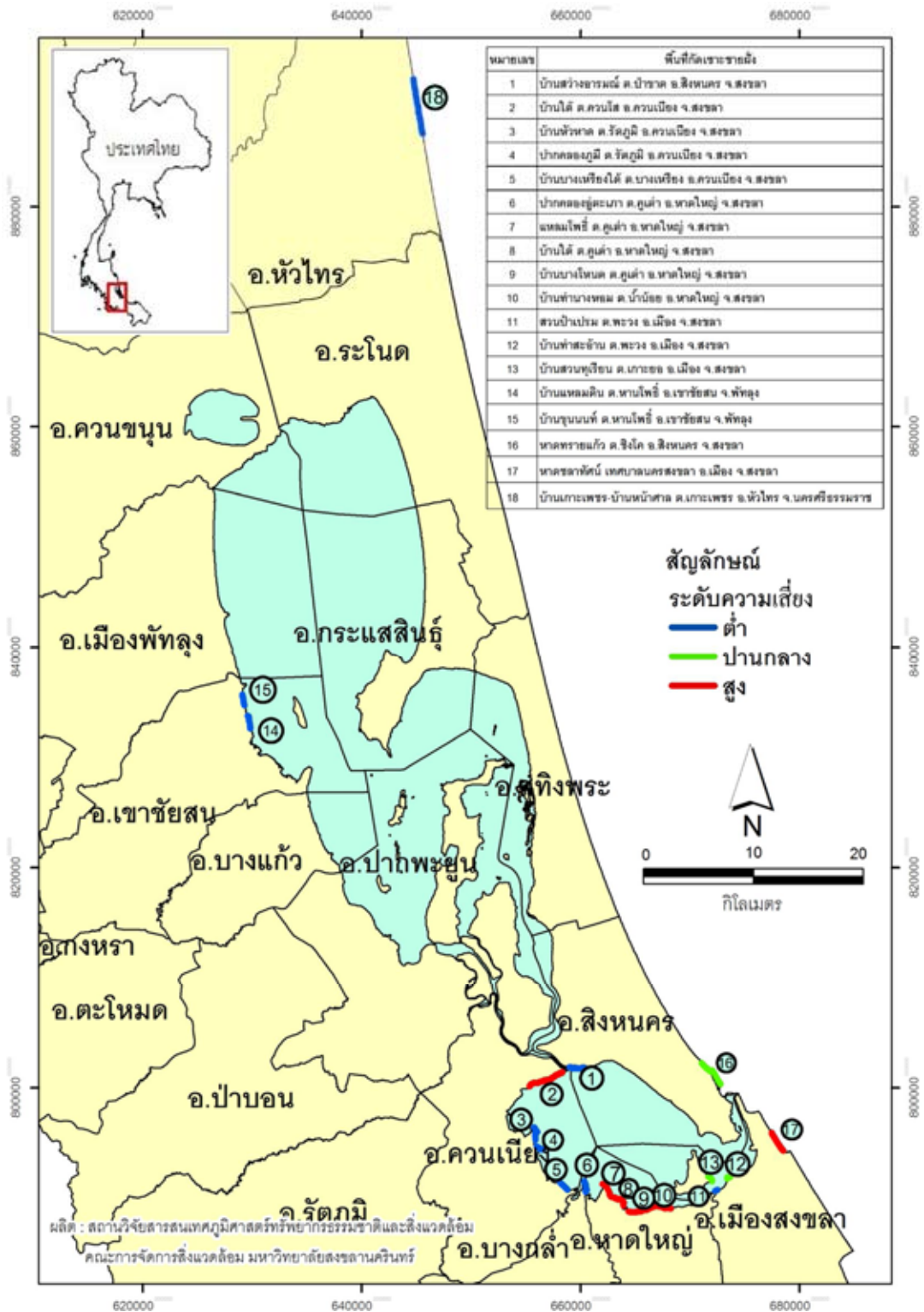

รูป 59. แผนที่แสดงความเสี่ยงต่อการกัดเซาะชายฝั่งจากการเปลี่ยนแปลงระดับน้ำทะเลในทะเลสาบสงขลา

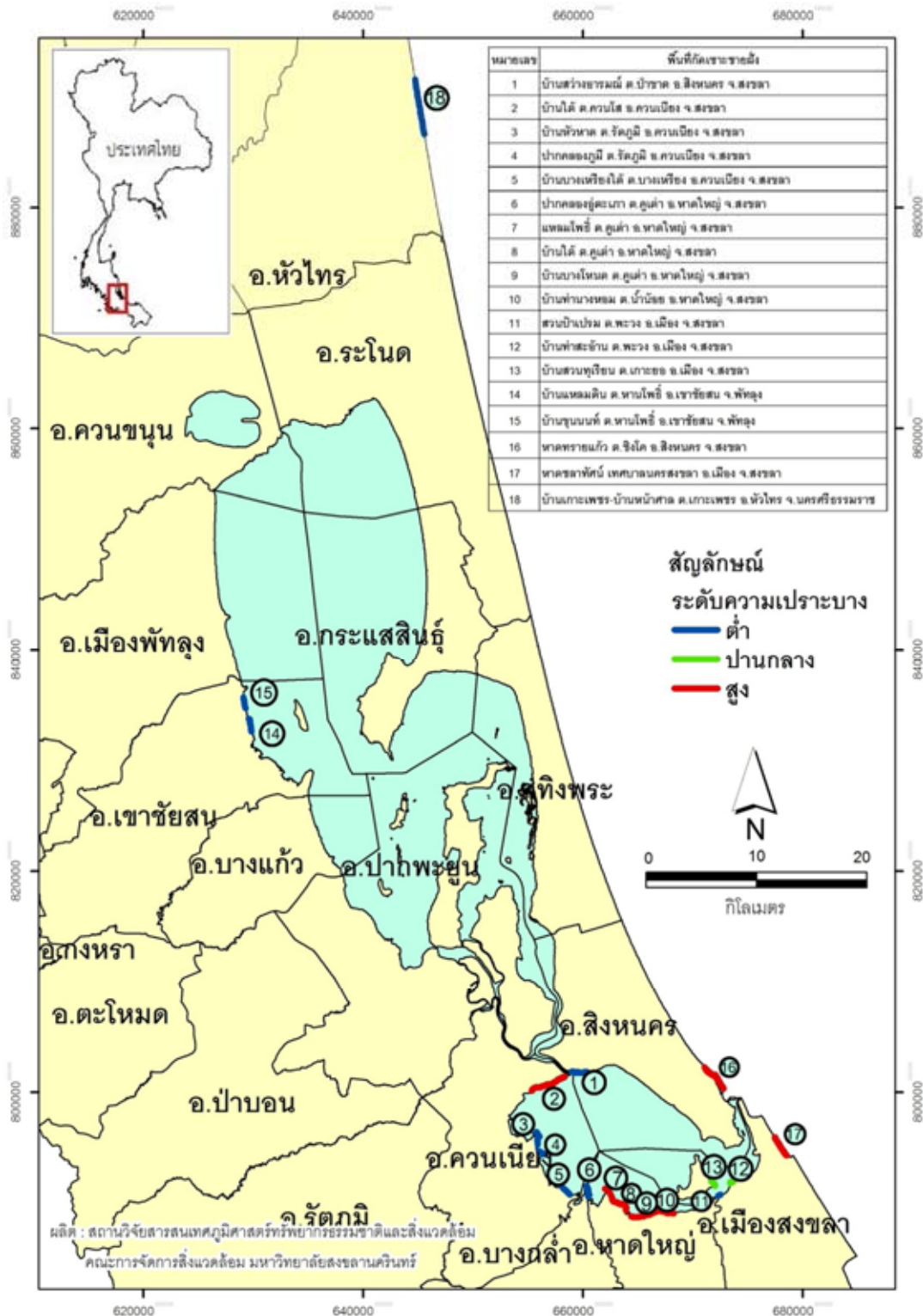

รูป 60. แผนที่แสดงความเปราะบางต่อการกัดเซาะชายฝั่งจากการเปลี่ยนแปลงระดับน้ำทะเลในทะเลสาบสงขลา

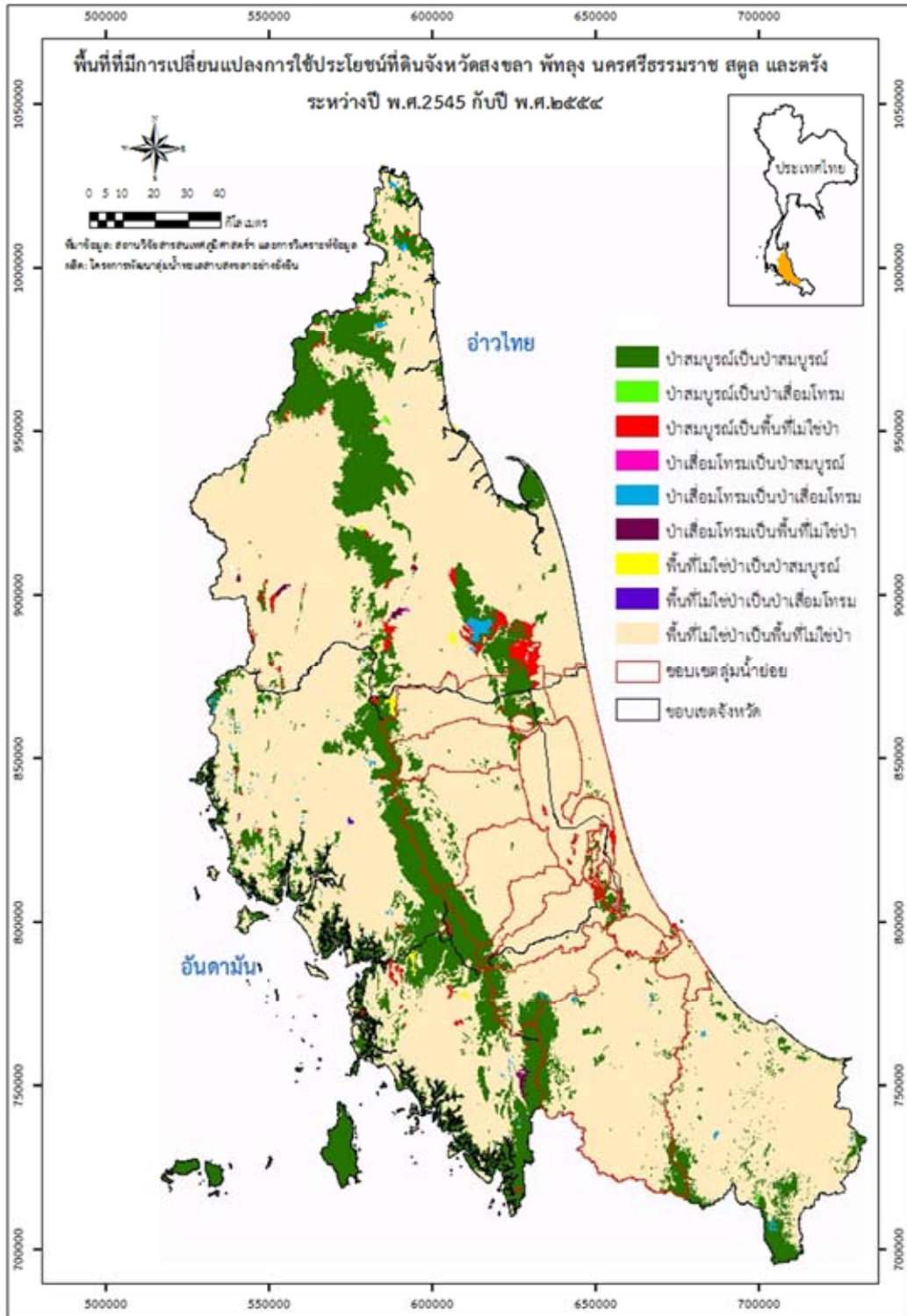

รูป 61. แผนที่แสดงการเปลี่ยนแปลงการใช้ที่ดินบนที่สูงระหว่างปี พ.ศ. 2545 กับปี พ.ศ. 2554

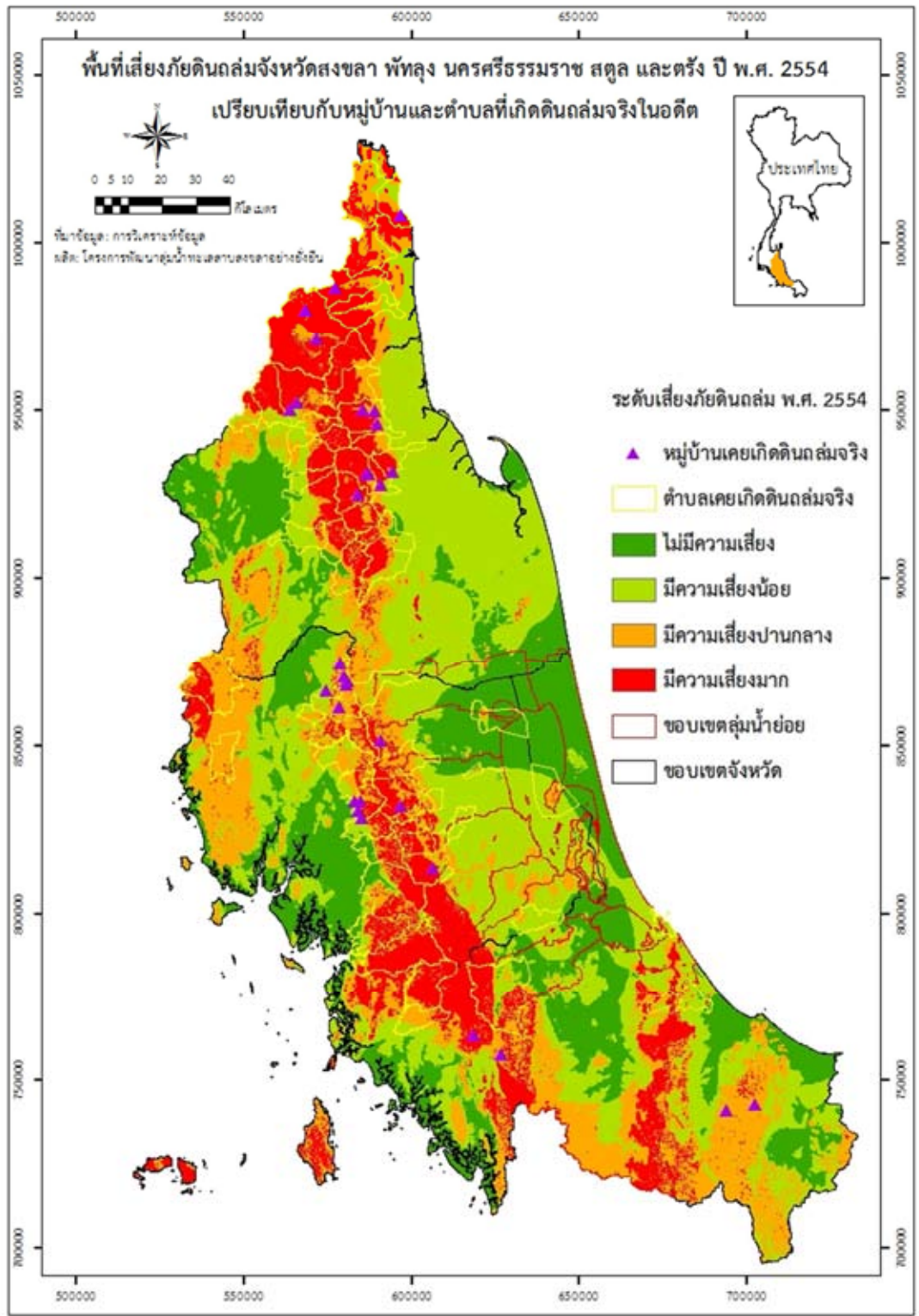

รูป 62. แผนที่แสดงพื้นที่เสี่ยงภัยดินถล่มจากแบบจำลองเปรียบ เทียบกับหมู่บ้านและตำบลที่เกิดดินถล่มในพื้นที่ศึกษา พ.ศ. 2554

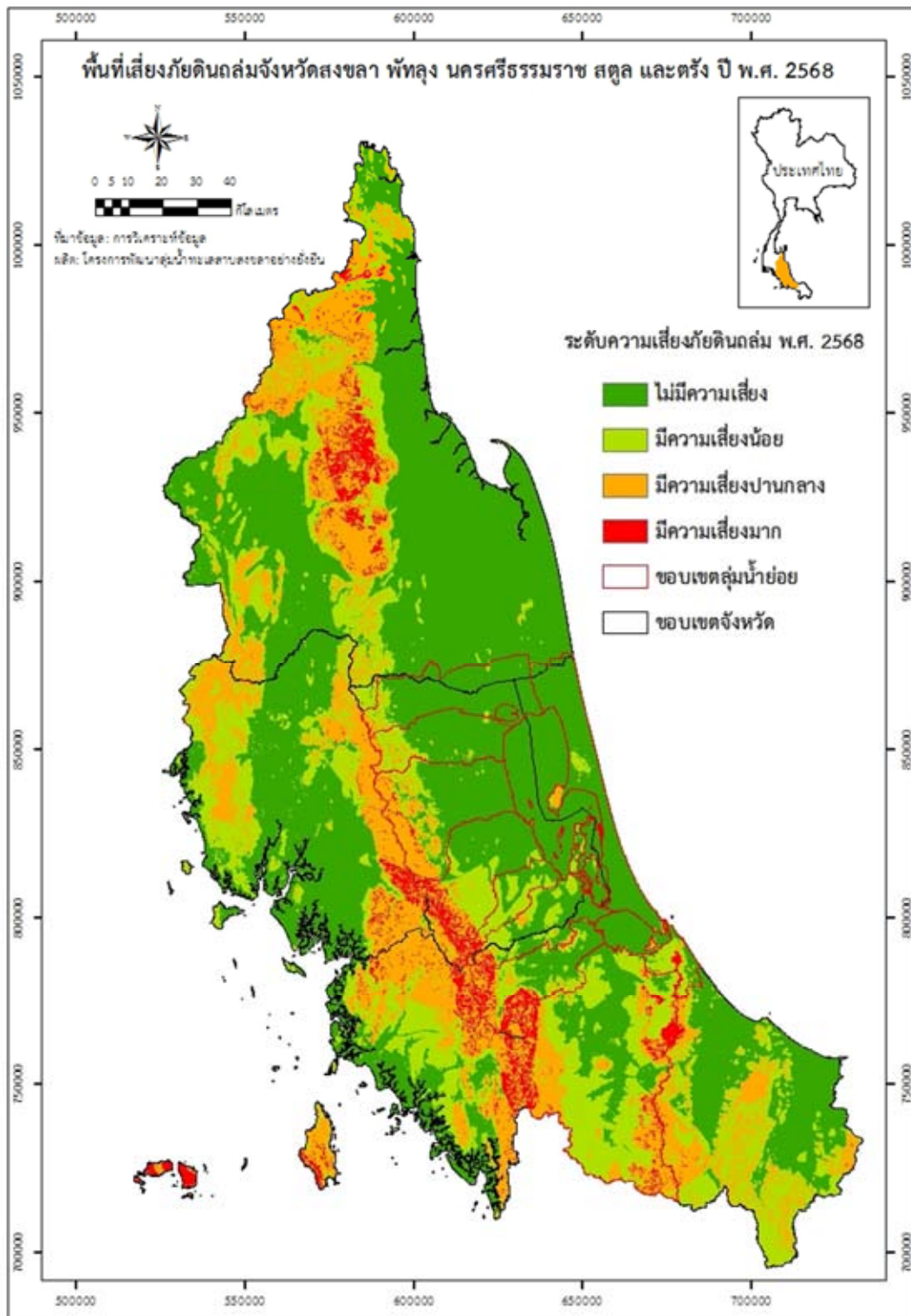

รูป 63. แผนที่แสดงพื้นที่เสี่ยงภัยดินถล่มจากแบบจำลองในพื้นที่ศึกษา พ.ศ.2568 (ตัวแทนของคาบ 30 ปี)

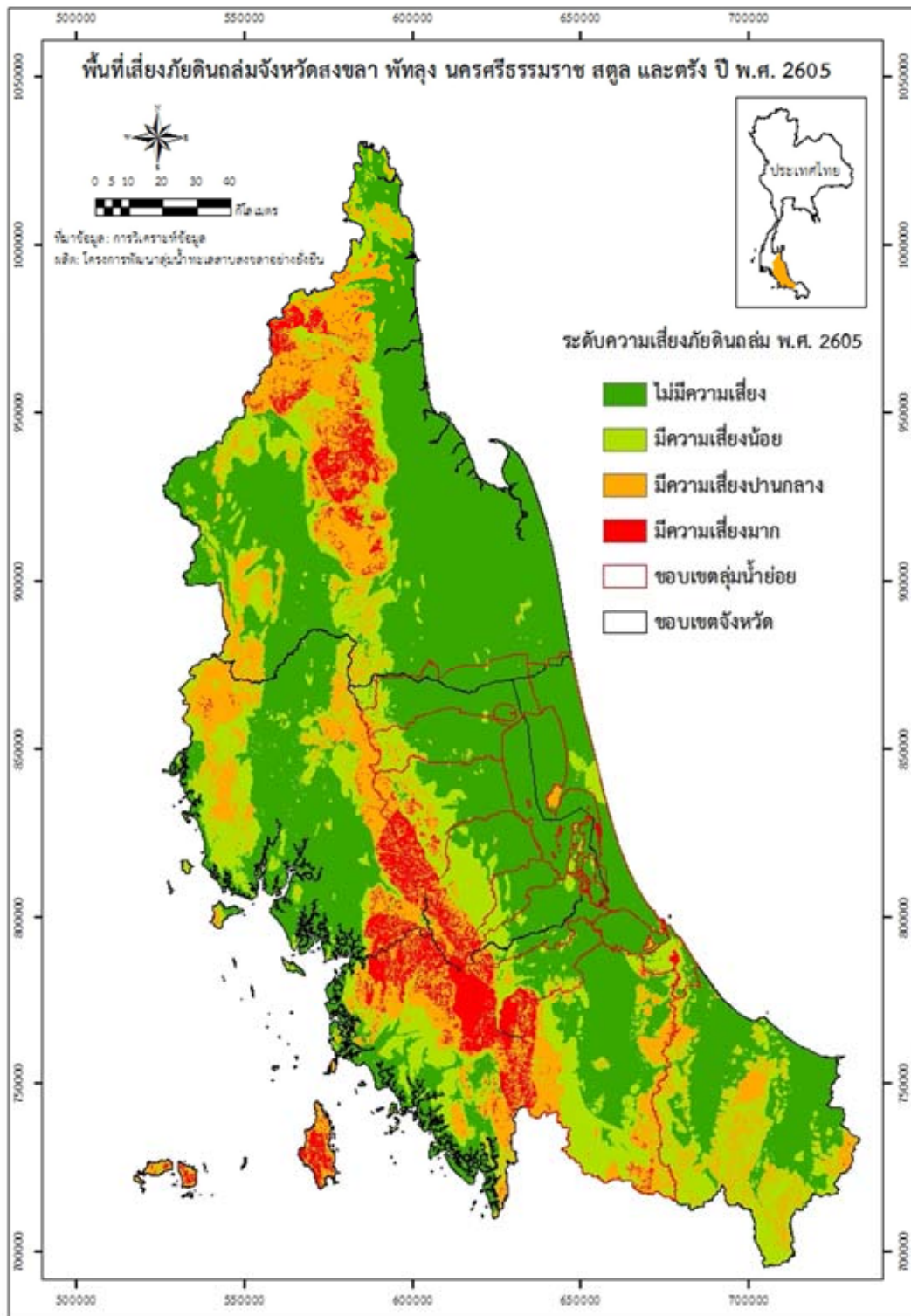

รูป64. แผนที่แสดงพื้นที่เสี่ยงภัยดินถล่มจากแบบจำลองในพื้นที่ศึกษา พ.ศ. 2605 (ตัวแทนของ คาบ 60 ปี)

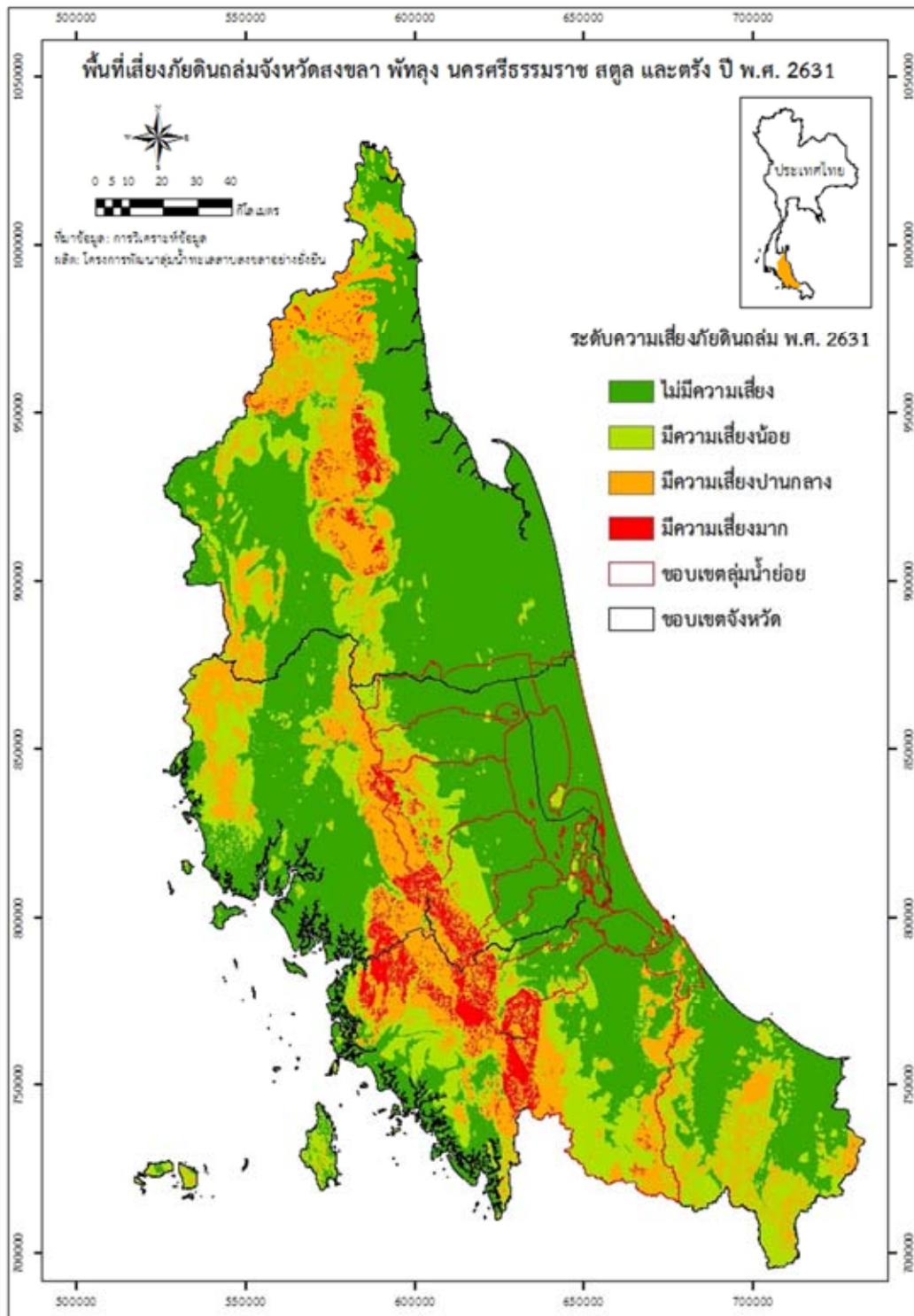

รูป 65. แผนที่แสดงพื้นที่เสี่ยงภัยดินถล่มจากแบบจำลองในพื้นที่ศึกษา พ.ศ. 2631 (ตัวแทนของ คาบ 90 ปี)

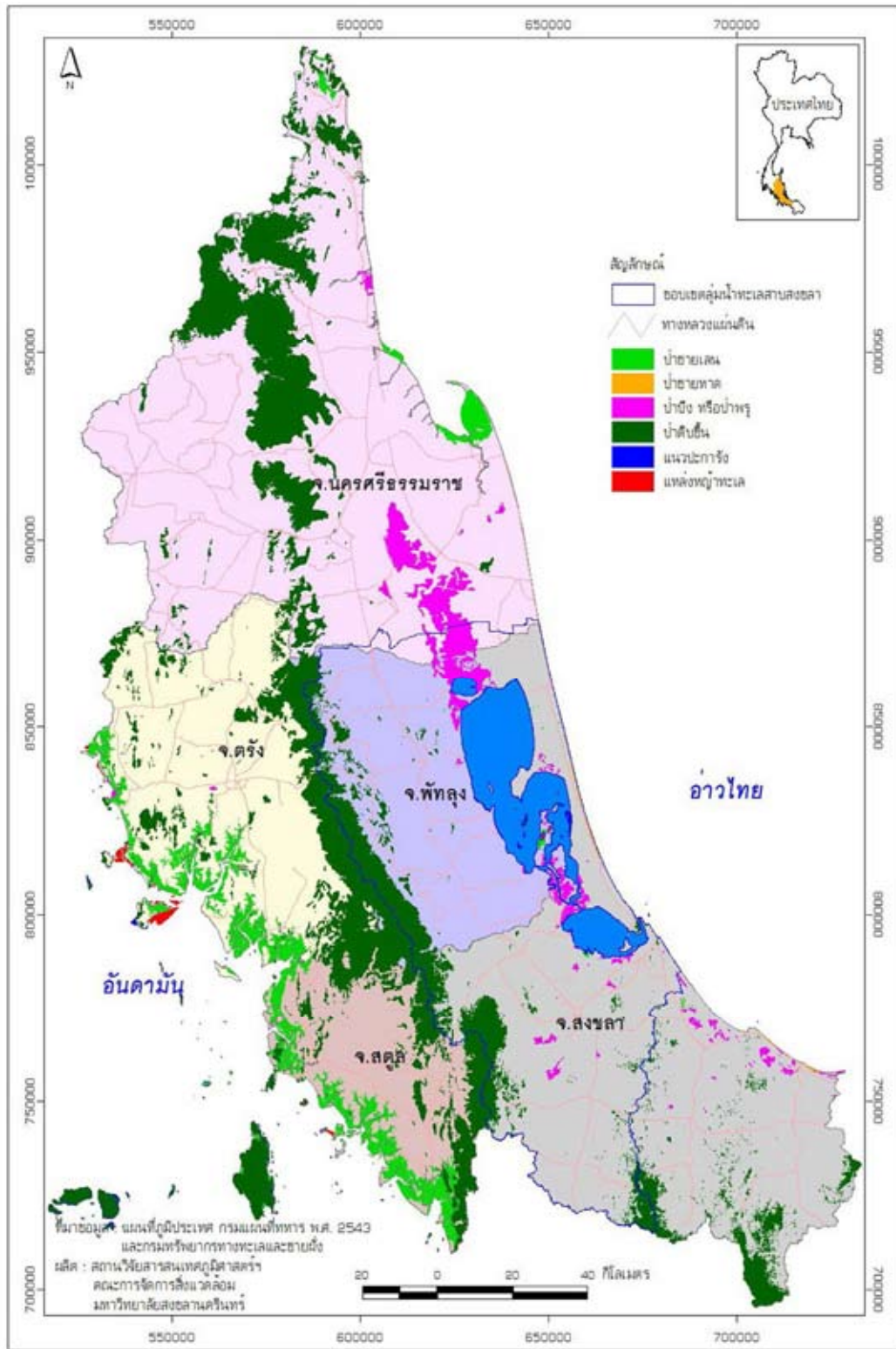

รูป 66. แผนที่แสดงระบบนิเวศที่สำคัญ ในลุ่มน้ำทะเลสาบสงขลาและพื้นที่เชื่อมโยง

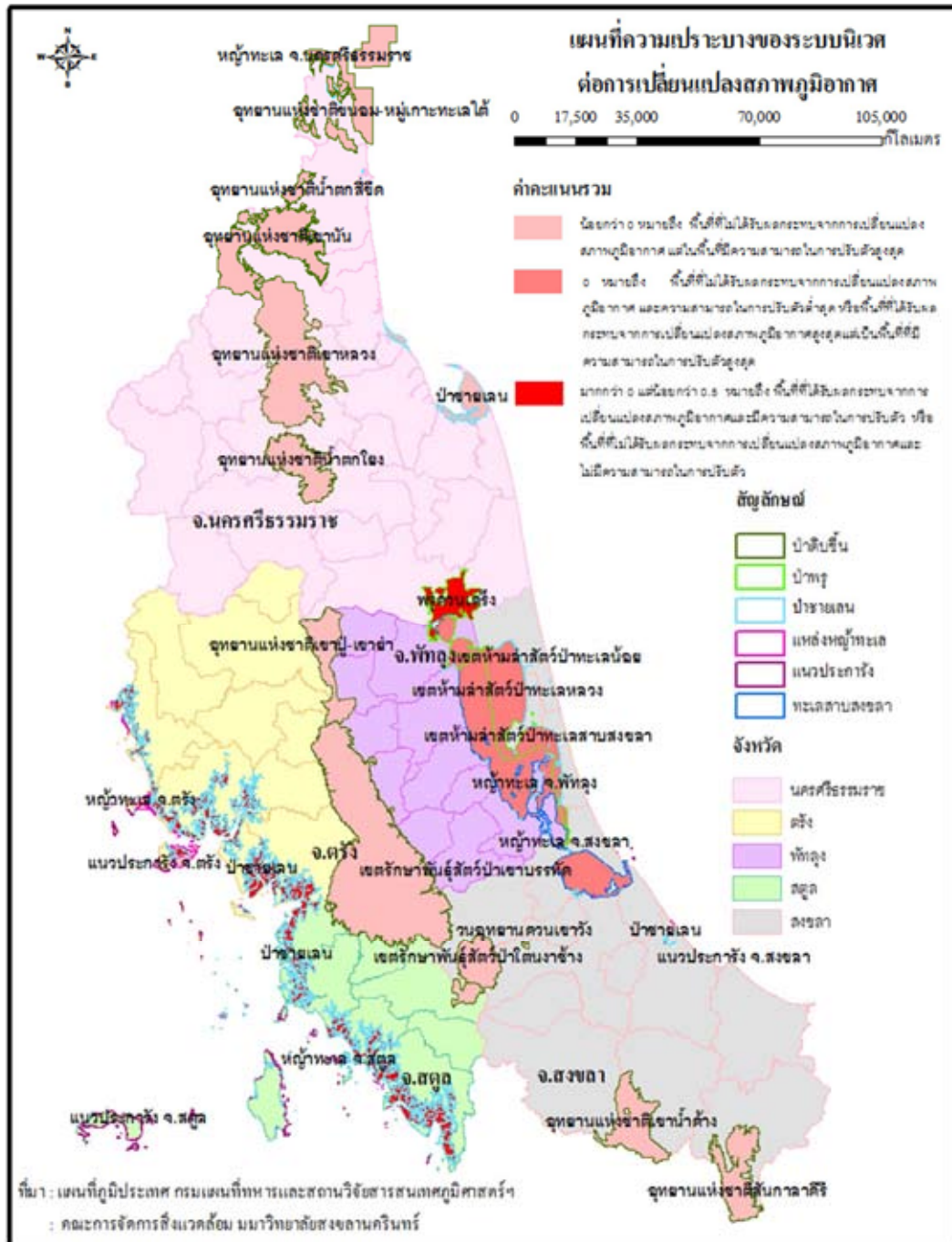

รูป 67. แผนที่แสดงความเปราะบางของแหล่งทรัพยากรชีวภาพในพื้นที่โครงการ

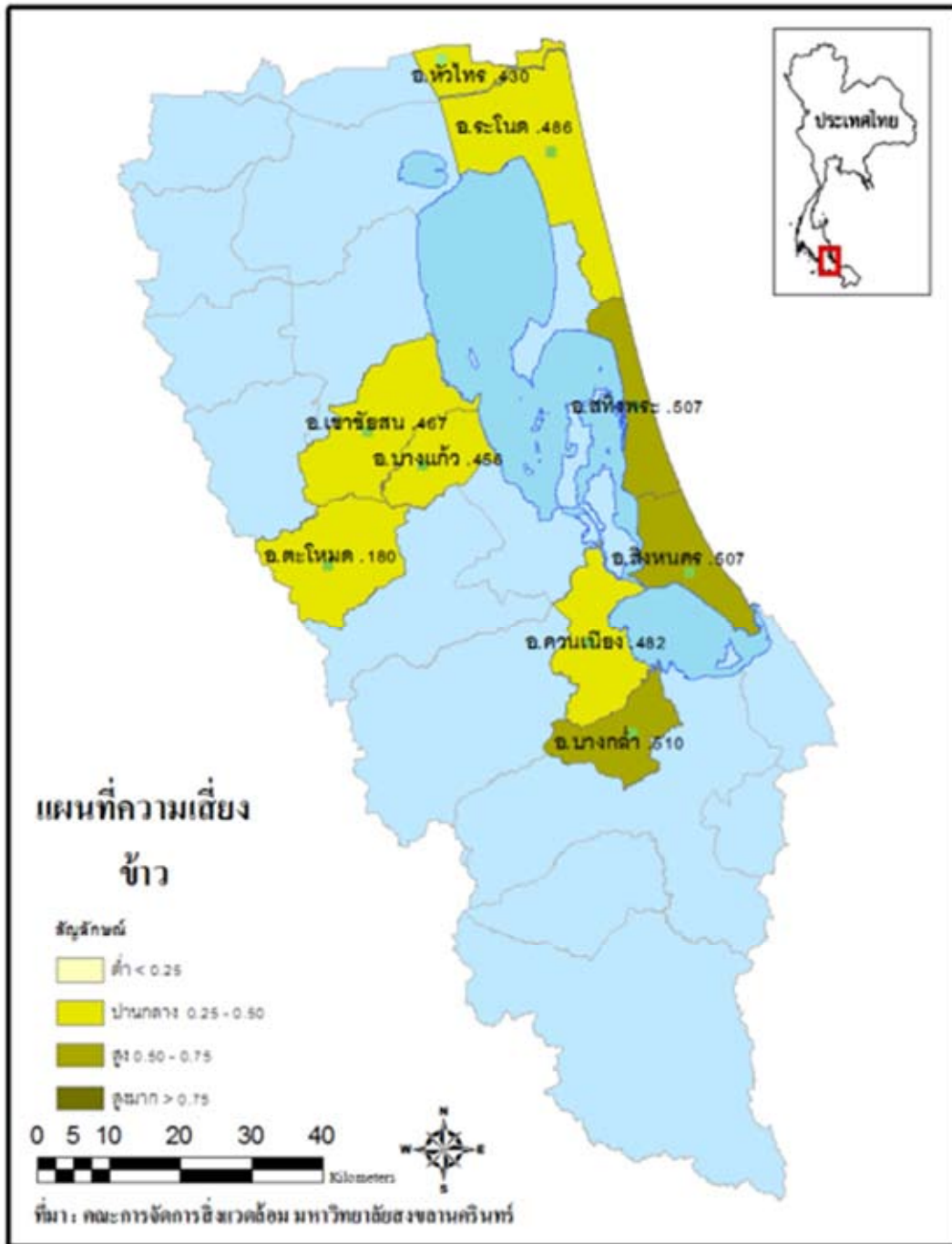

รูป 68. แผนที่แสดงความเสี่ยงของพื้นที่นาข้าวในกลุ่มน้ำทะเลสาบสงขลา

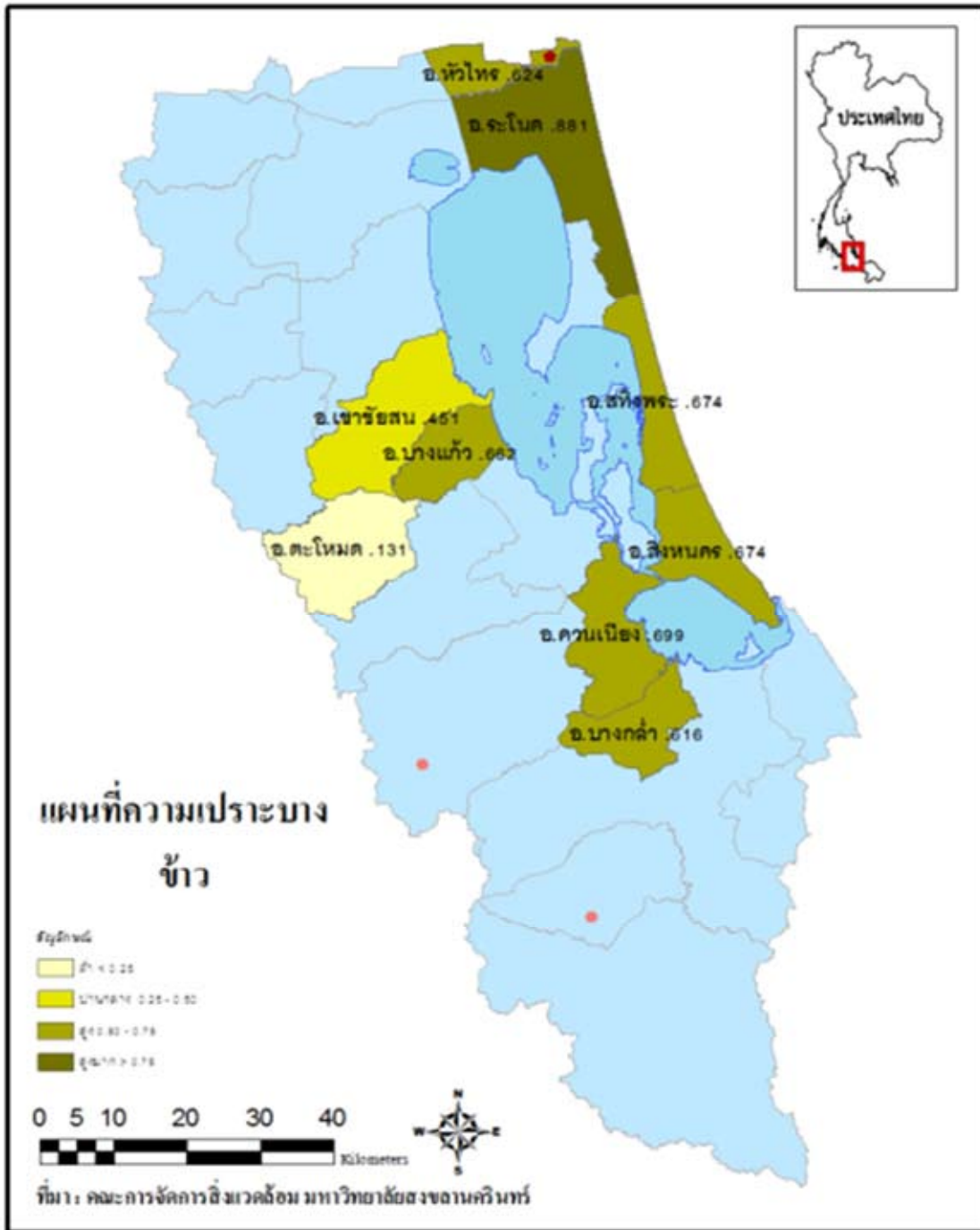

รูป 69. แผนที่แสดงความเปราะบางของพื้นที่นาข้าวในกลุ่มน้ำทะเลสาบสงขลา

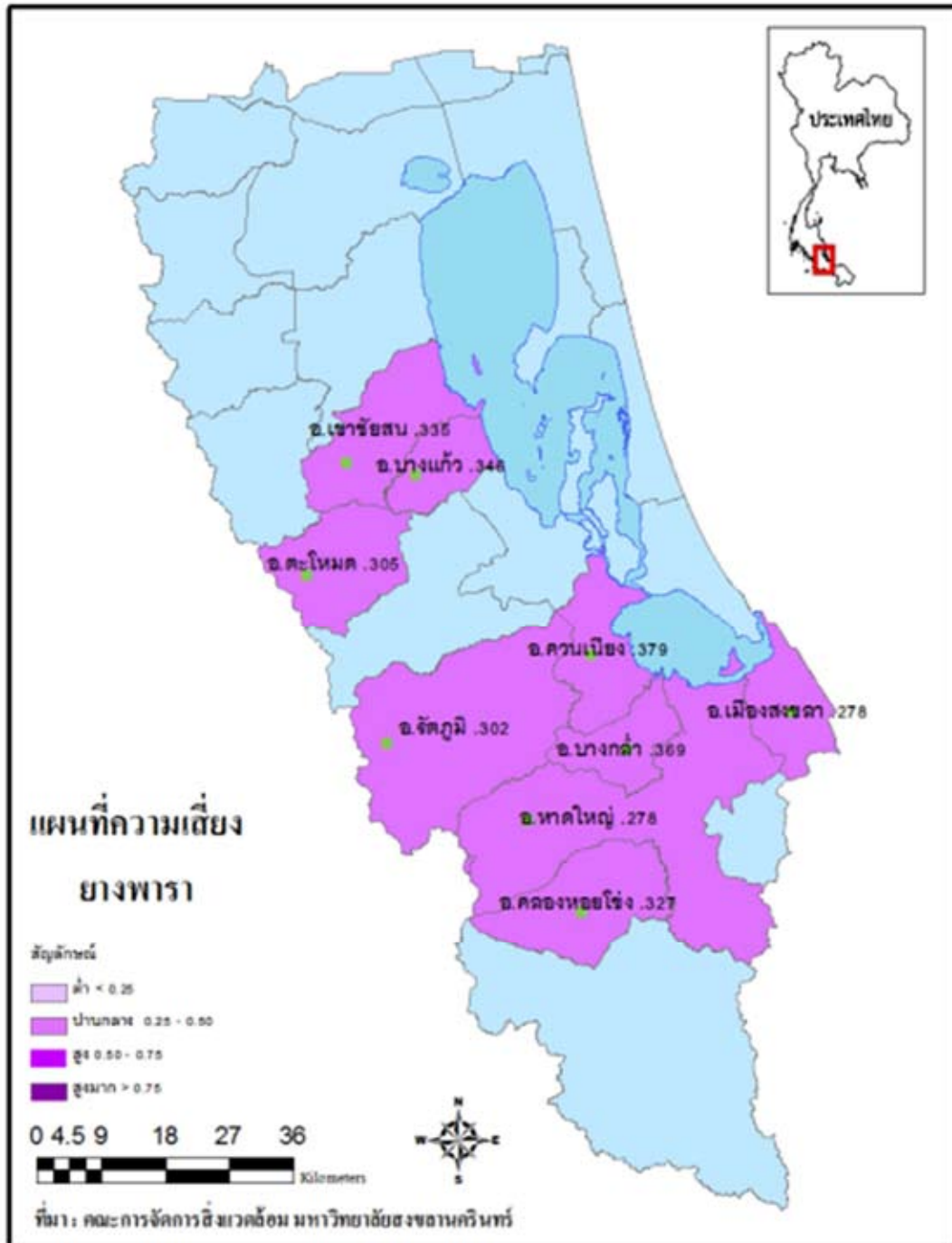

รูป 70. แผนที่แสดงความเสี่ยงของพื้นที่ปลูกยางพาราในกลุ่มน้ำทะเลสาบสงขลา

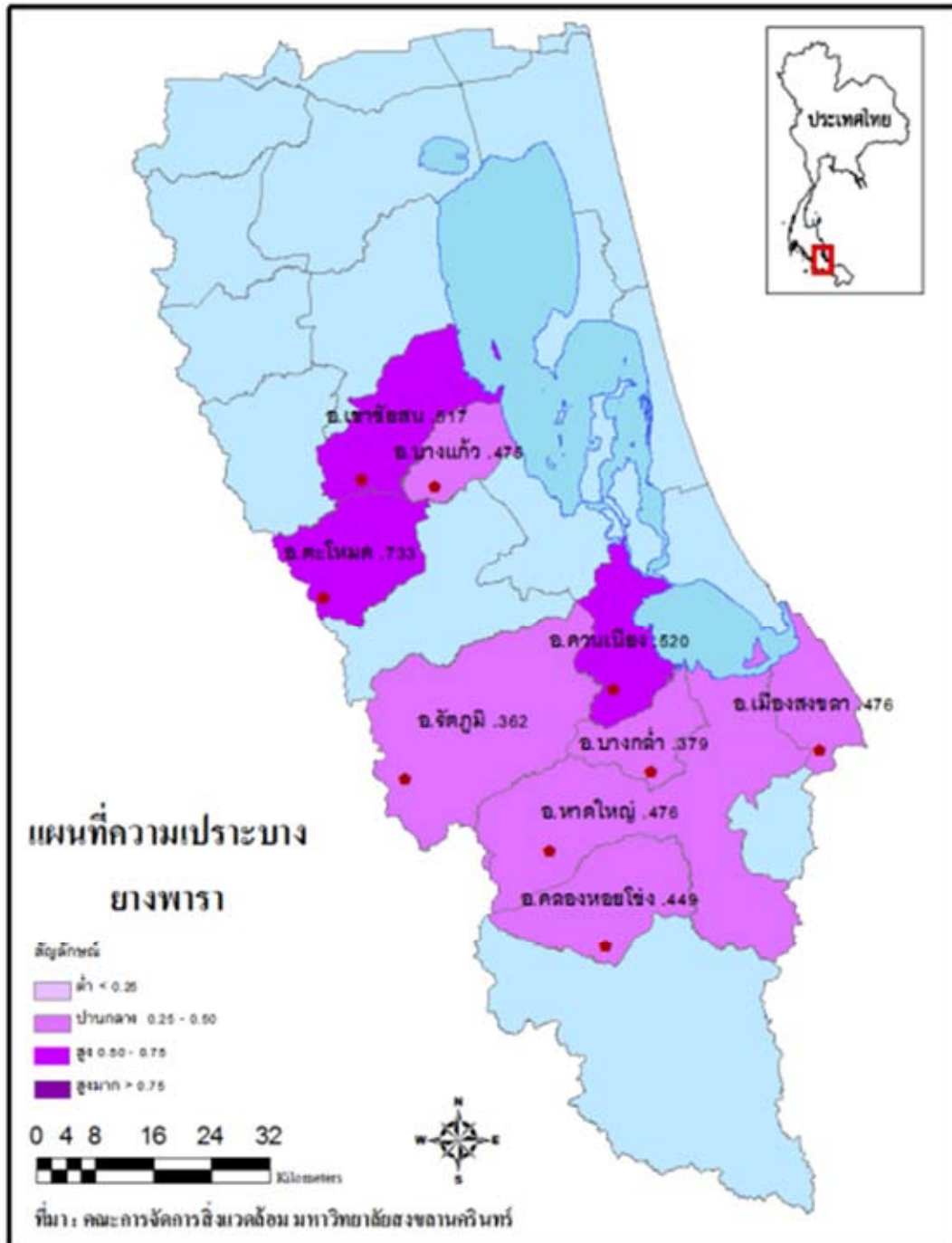

รูป 71. แผนที่แสดงความเปราะบางของพื้นที่ปลูกยางพาราในกลุ่มน้ำทะเลสาบสงขลา

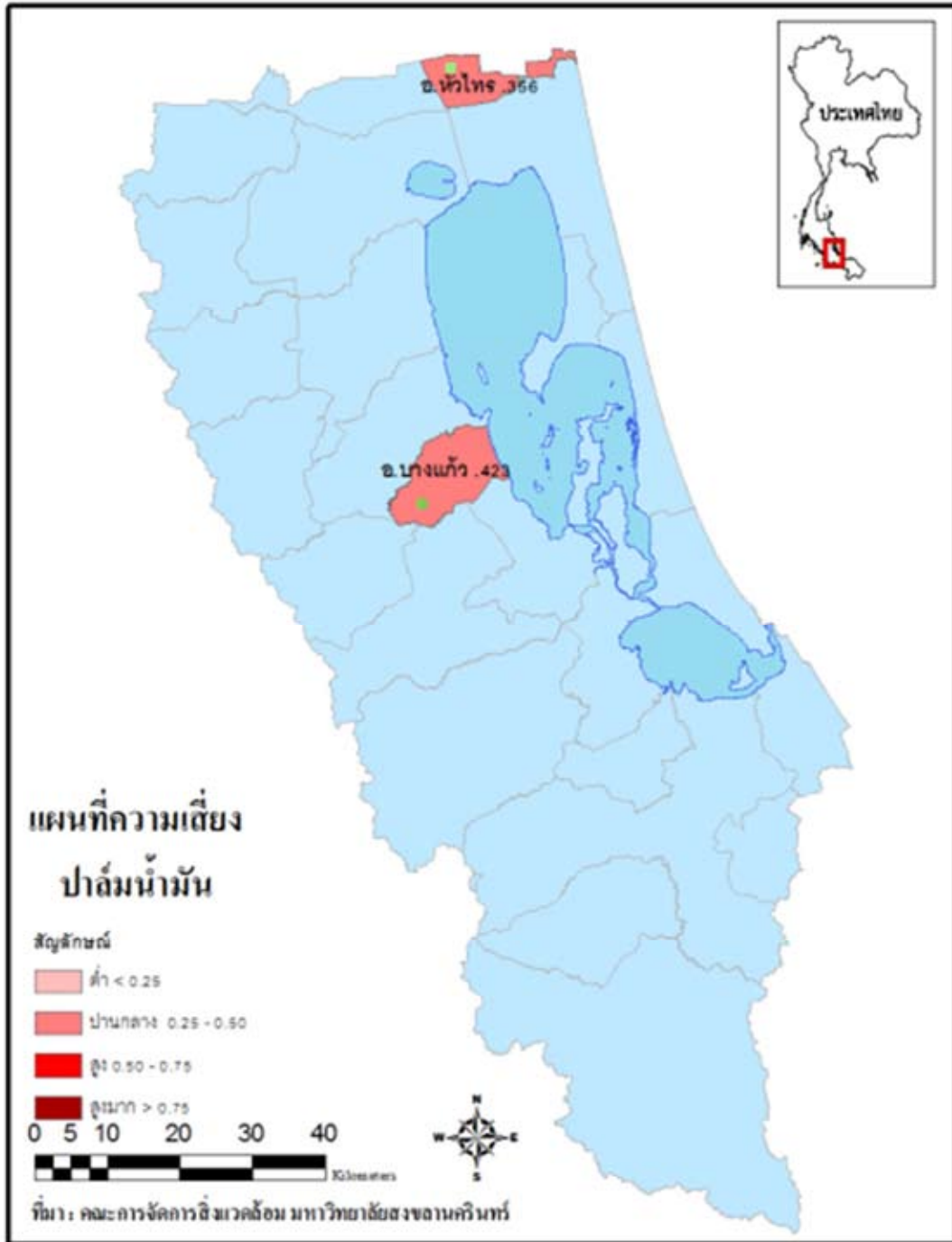

รูป 72. แผนที่แสดงความเสี่ยงของพื้นที่ปลูกปาล์มน้ำมันในกลุ่มน้ำทะเลสาบสงขลา

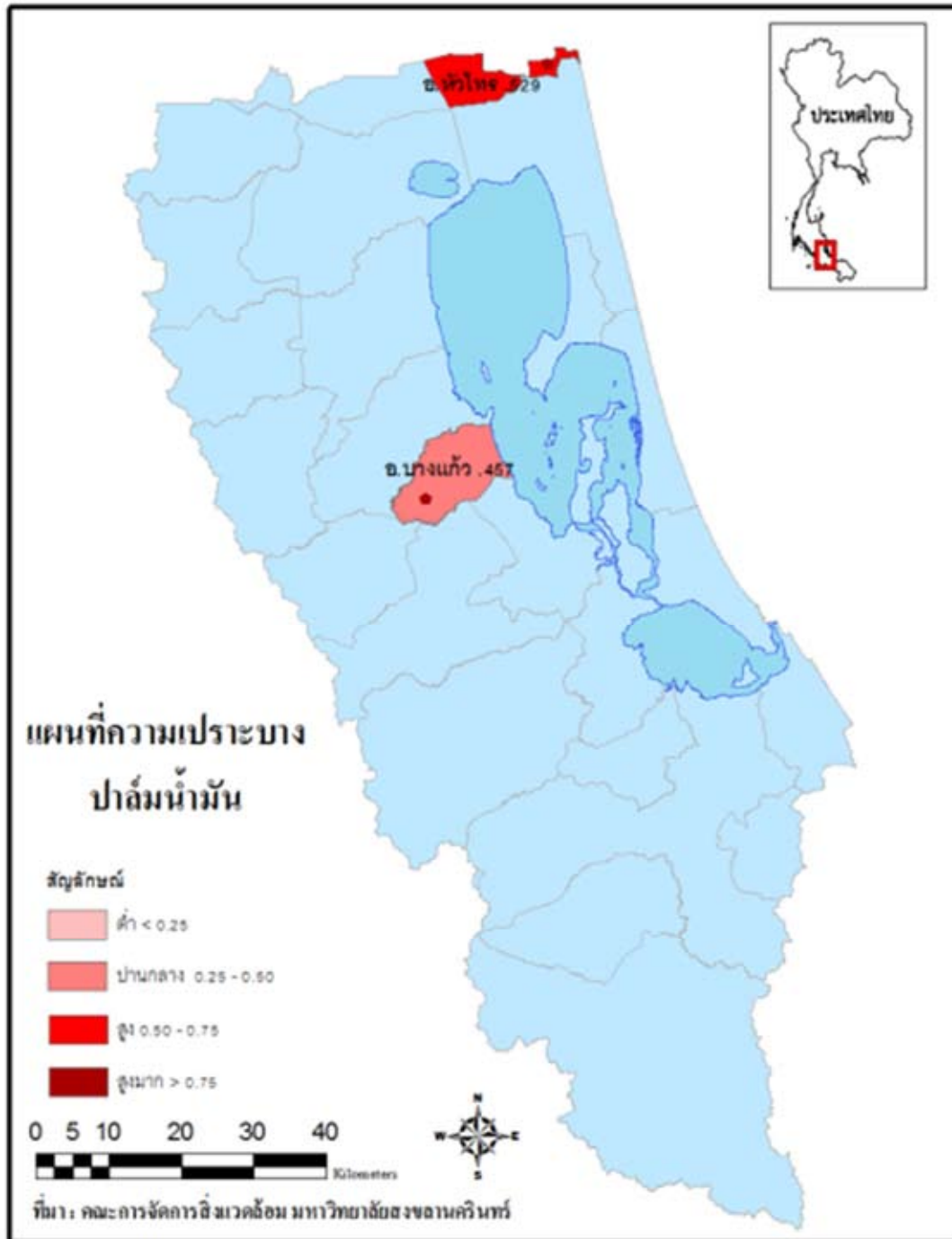

รูป 73. แผนที่แสดงความเปราะบางของพื้นที่ปลูกปาล์มน้ำมันในกลุ่มน้ำทะเลสาบสงขลา

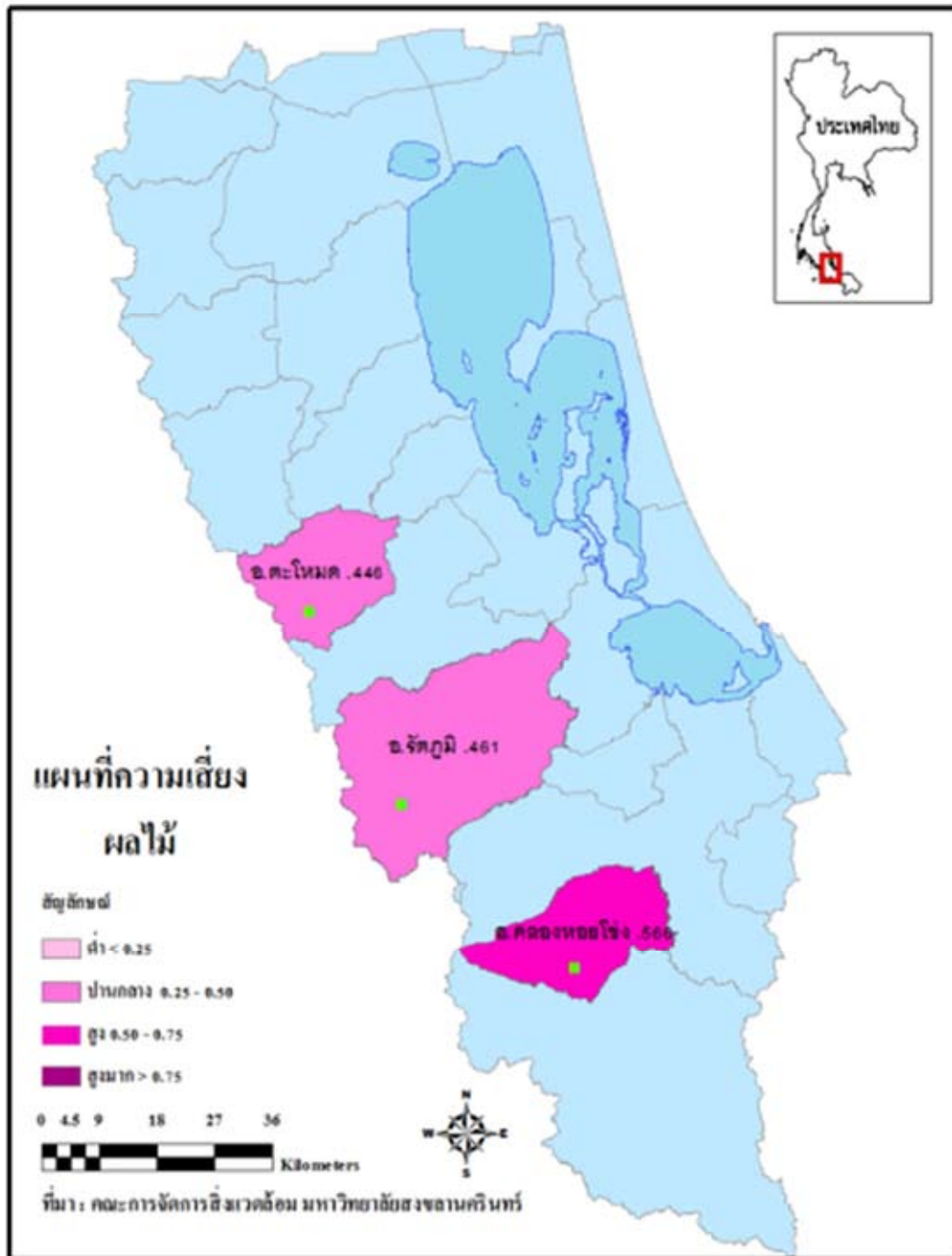

รูป 74. แผนที่แสดงความเสี่ยงของพื้นที่ปลูกผลไม้ในกลุ่มน้ำทะเลสาบสงขลา

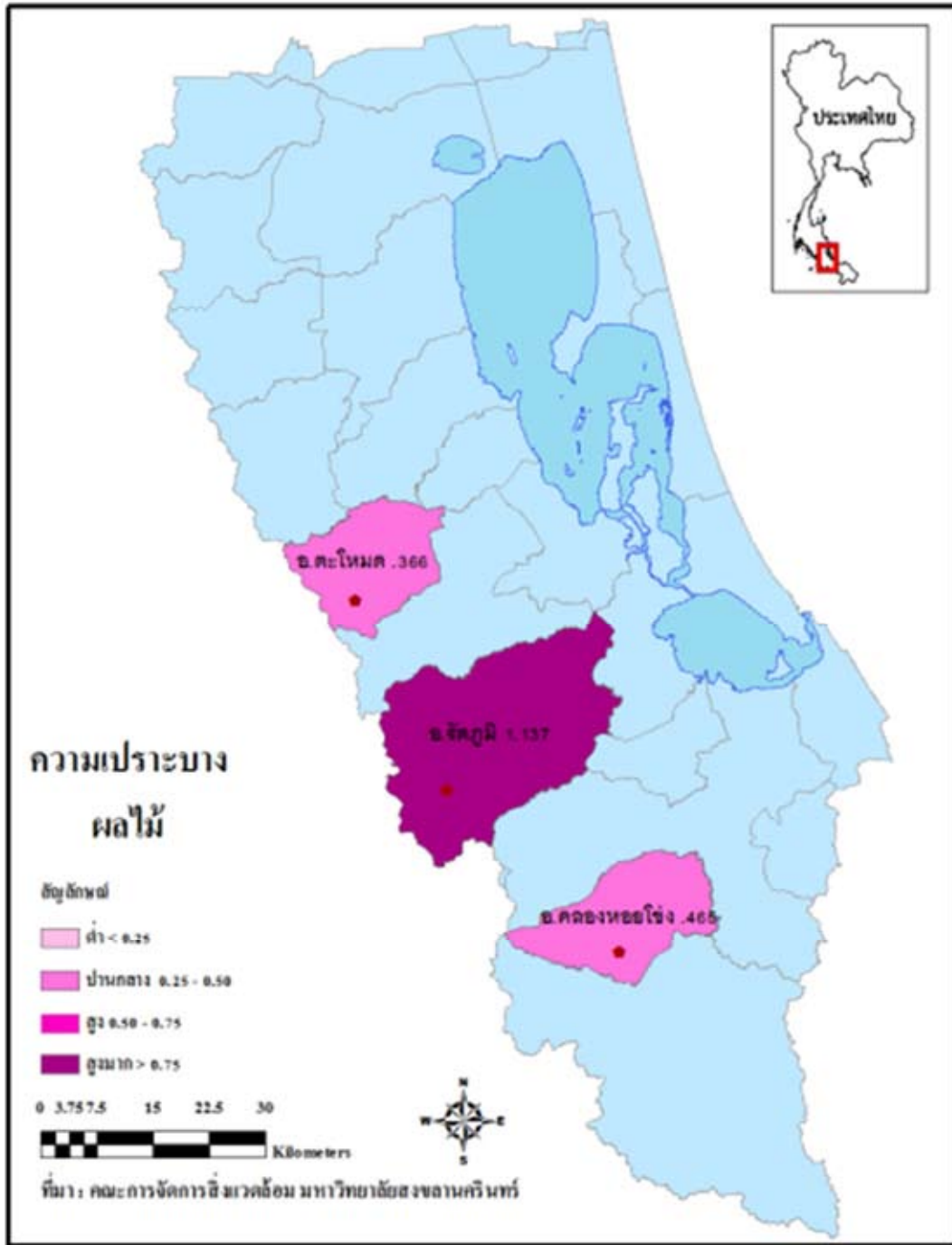

รูป 75. แผนที่แสดงความเปราะบางของพื้นที่ปลูกผลไม้ในกลุ่มน้ำทะเลสาบสงขลา

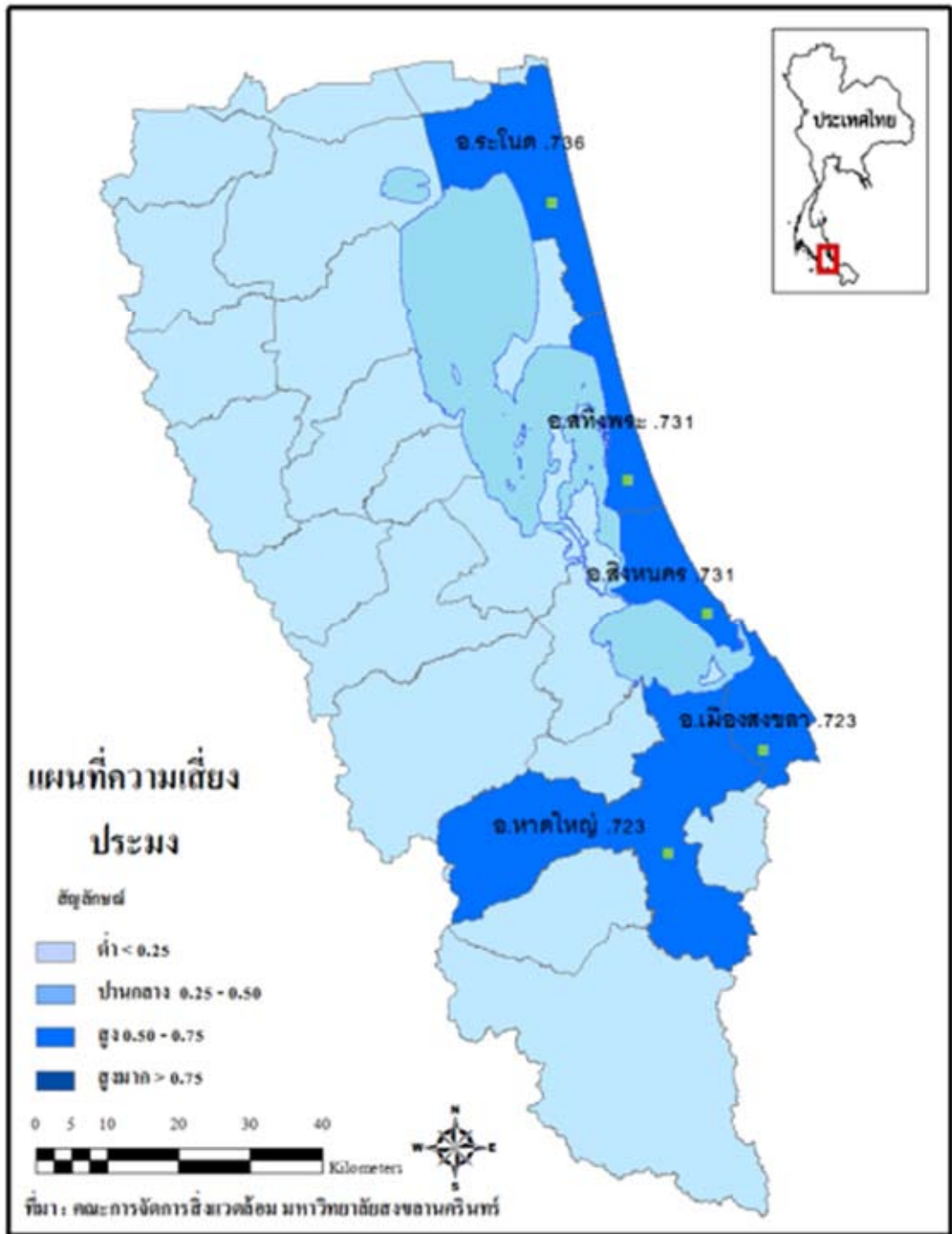

รูป 76. แผนที่แสดงความเสี่ยงของพื้นที่ปลูกผลไม้ในกลุ่มน้ำทะเลสาบสงขลา

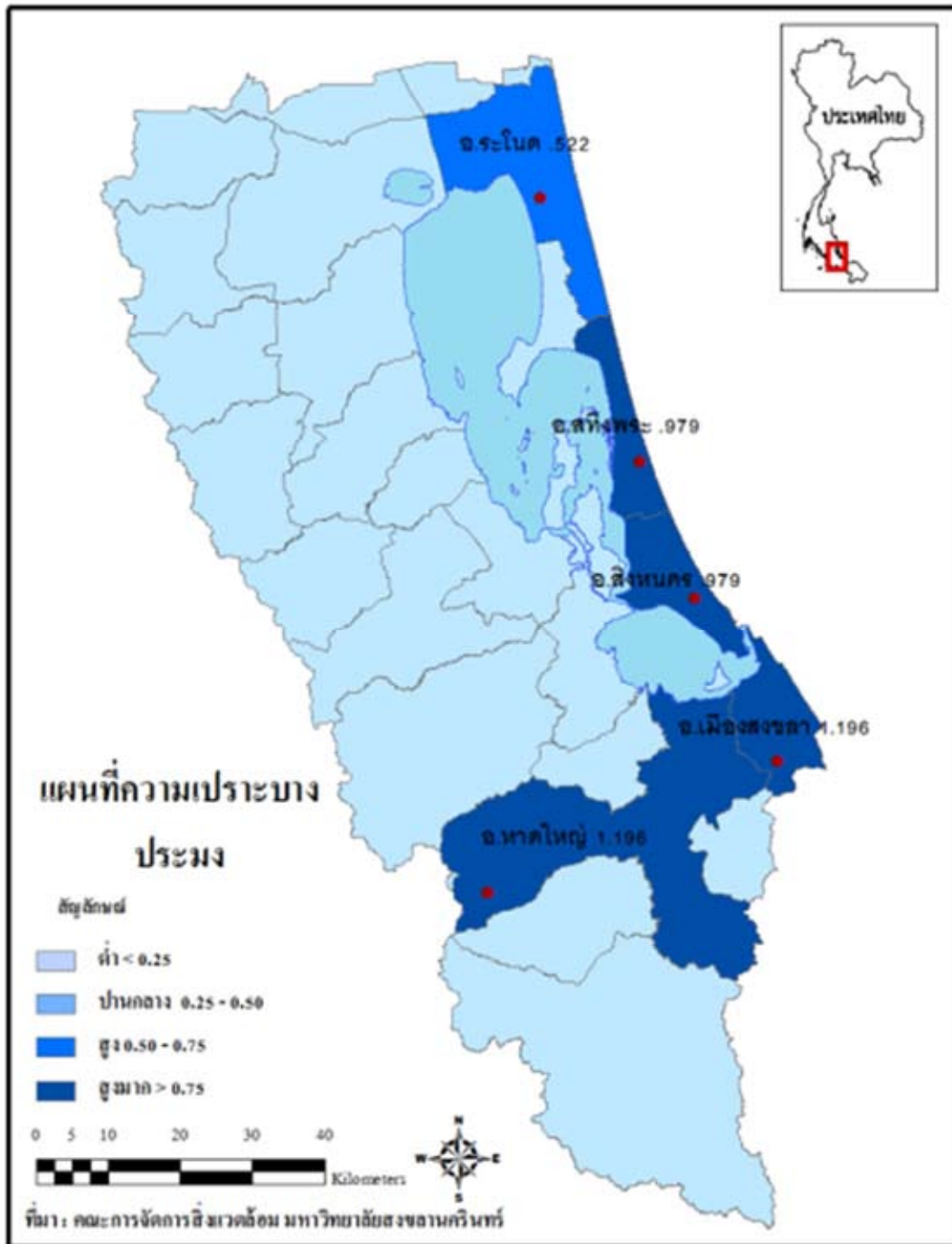

รูป 77. แผนที่แสดงความแปรปรวนของพื้นที่ปลูกผลไม้ในกลุ่มน้ำทะเลสาบสงขลา

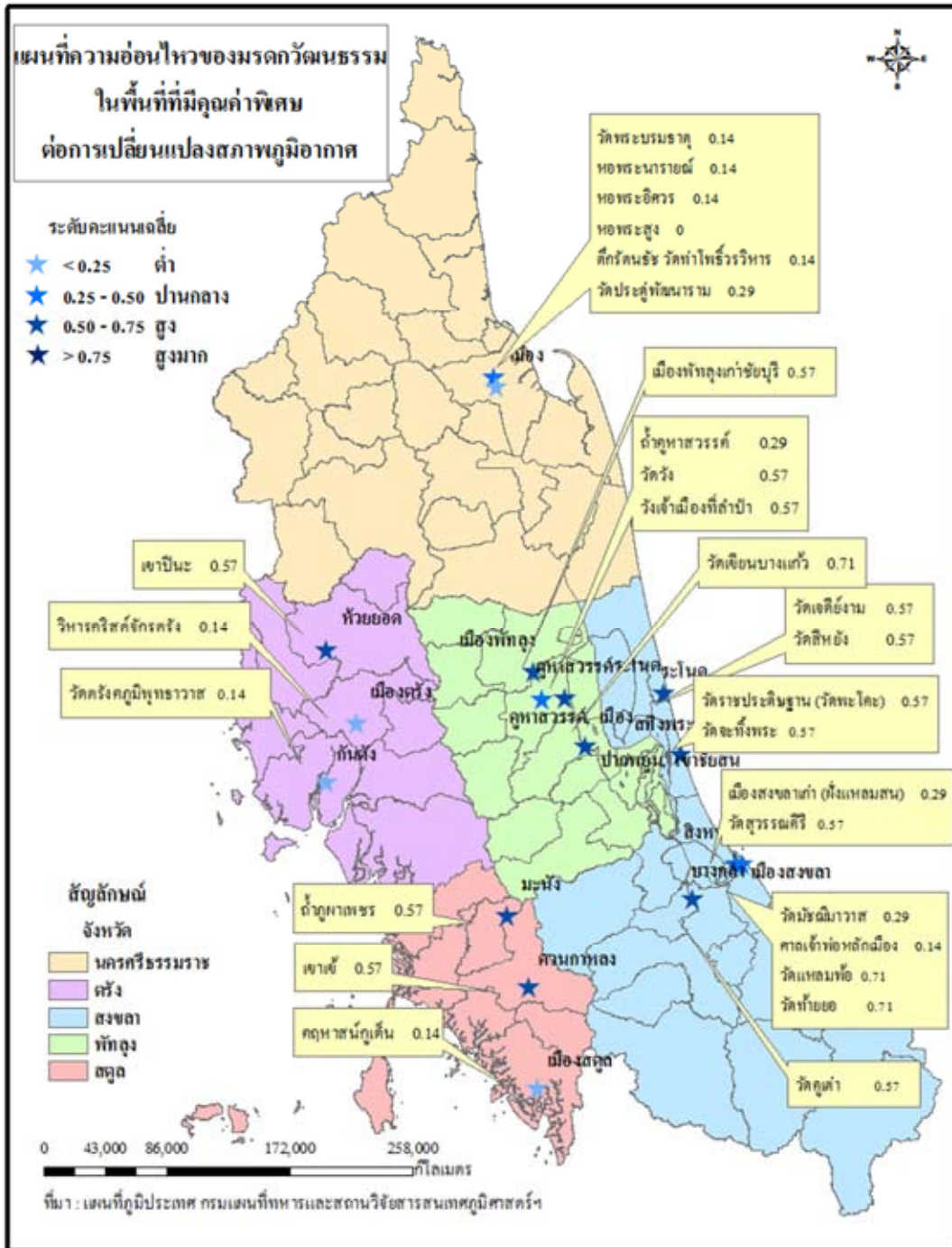

รูป78. แผนที่แสดงความอ่อนไหวของแหล่งศิลปกรรมและมรดกวัฒนธรรมต่อการเปลี่ยนแปลงสภาพภูมิอากาศในพื้นที่ศึกษา

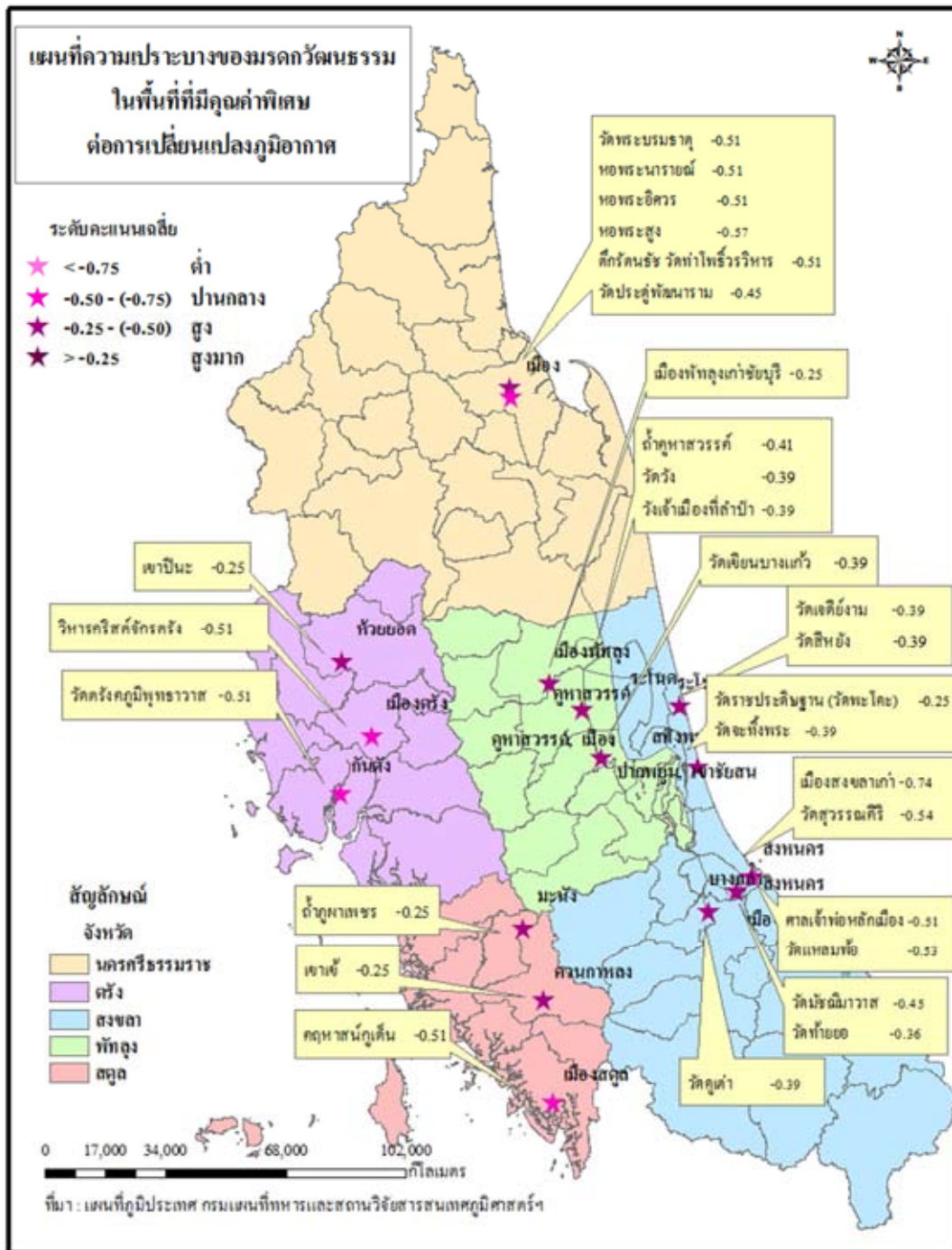

รูป 79. แผนที่แสดงความแปรปรวนของแหล่งศิลปกรรมและมรดกวัฒนธรรมต่อการเปลี่ยนแปลงสภาพภูมิอากาศในพื้นที่ศึกษา

ภาคผนวก ก รายชื่อคณะกรรมการกำกับการศึกษาโครงการ

คณะกรรมการตรวจรับงานจ้างที่ปรึกษา

ประธานกรรมการ	
	1. นายสมศักดิ์ บุญดาว (ตั้งแต่ เริ่มโครงการ - ร่างรายงานฉบับสมบูรณ์) ผู้อำนวยการสำนักสิ่งแวดล้อมชุมชนและพื้นที่เฉพาะ สำนักงานนโยบายและแผนทรัพยากรธรรมชาติและสิ่งแวดล้อม
	2. นายวรรัตน์ ไกรพานนท์ (รายงานฉบับสมบูรณ์) ผู้อำนวยการกองประสานการจัดการทรัพยากรธรรมชาติและสิ่งแวดล้อม สำนักงานนโยบายและแผนทรัพยากรธรรมชาติและสิ่งแวดล้อม
กรรมการ	
	3. นายธีระ จันทร์เพชร นักวิชาการสิ่งแวดล้อมชำนาญการพิเศษ กองประสานการจัดการทรัพยากรธรรมชาติและสิ่งแวดล้อม
	4. นางอารีย์ วัฒนา ทูมมาเกิด ฝ่าย นักวิชาการสิ่งแวดล้อมชำนาญการพิเศษ ความหลากหลายทางชีวภาพ
	5. นางสาวภัทรทิพา ศันสยะวิชัย นักวิชาการสิ่งแวดล้อมชำนาญการ สำนักประสานการจัดการการเปลี่ยนแปลงสภาพภูมิอากาศ
	6. นางณัฐฐนิช อัครภูษิตกุล นักวิชาการสิ่งแวดล้อมชำนาญการ สำนักงานคณะกรรมการสิ่งแวดล้อมแห่งชาติ
	7. นางสาวปรารถนา มีสินเจริญ นักวิชาการสิ่งแวดล้อมชำนาญการ สำนักประสานการจัดการการเปลี่ยนแปลงสภาพภูมิอากาศ
	8. นายปริญญา สีพหามนท์ นักวิชาการสิ่งแวดล้อมปฏิบัติการ สำนักความหลากหลายทางชีวภาพ
เลขานุการ	
	9. นายทศพล เพียรธนะกุลชัย นักวิชาการ สิ่งแวดล้อมชำนาญการ กองประสานการ จัดการทรัพยากรธรรมชาติและสิ่งแวดล้อม

ภาคผนวก ข คณะผู้ศึกษา

มหาวิทยาลัยสงขลานครินทร์โดยคณะกรรมการจัดการสิ่งแวดล้อม ศูนย์ศึกษาสิ่งแวดล้อมระบบโลกและการปรับตัวเพื่อความยั่งยืน คณะกรรมการจัดการสิ่งแวดล้อม ร่วมกับ คณะวิศวกรรมศาสตร์ คณะทรัพยากรธรรมชาติ คณะวิทยาศาสตร์ คณะศิลปศาสตร์ คณะวิทยาศาสตร์และเทคโนโลยี คณะเทคโนโลยีและสิ่งแวดล้อม และสำนักวิจัยและพัฒนา

1. รายชื่อคณะผู้ศึกษา

ที่ปรึกษา

ศ.ดร.อำนาจ	วงศ์บัณฑิต
ดร.มณฑิพย์	ศรีรัตนา ทาบุญานอน
ผศ.ดร.ชินวัชร	สุรัสวดี

หัวหน้าโครงการ

ผศ.ดร.โรจน์จรรย์	ด้านสวัสดิ์
------------------	-------------

รองหัวหน้าโครงการ

รศ.ดร.พีระพงศ์	ทิฆะสกุล
----------------	----------

ฝ่ายบริหารโครงการ

ผศ.ดร.โรจน์จรรย์	ด้านสวัสดิ์
รศ.ดร.ฉัตรไชย	รัตนไชย

ด้านนโยบายและแผน

รศ.ดร.ฉัตรไชย	รัตนไชย
ผศ.ดร.โรจน์จรรย์	ด้านสวัสดิ์

ด้านการเปลี่ยนแปลงสภาพภูมิอากาศ

ดร.สมพร	ช่วยอารีย์
ดร.ดุขุฎี	หมื่นห่อ
ดร.ไชยวัฒน์	รงค์สยามานนท์
อ.เทิดทูน	ดำรงศุภธิมายต์

ด้านอุทกวิทยา

รศ.ดร.ธนิต	เฉลิมยานนท์
รศ.ดร.พนาลี	ชีวกิตติการ
ดร.ไชยวัฒน์	รงค์สยามานนท์

ด้านธรณีพิบัติภัย - ดินถล่ม

รศ.ดร.دنุพล	ตันนโยภาส
-------------	-----------

ด้านทรัพยากรทางทะเลและชายฝั่ง

ผศ.พยอม	รัตนมณี
นายอดุลย์	เบ็ญญ์
ดร.ไชยวัฒน์	รงค์สยามานนท์

ด้านความหลากหลายทางชีวภาพ

อ.ศักดิ์อนันต์	ปลาทอง
ดร.ศิริพร	ประดิษฐ์
นางเบญจวรรณ	ธีระกุล

ด้านเกษตรกรรม

รศ.ดร.สายัณห์	สดุดี
รศ.ดร.ปัญญา	สมบูรณ์สุข

ด้านมรดกวัฒนธรรม

ผศ.ดร.ศรีสุพร	ปิยรัตน์วงศ์
---------------	--------------

ด้านมรดกธรรมชาติ

ผศ.ดร.ปาริชาติ	วิสุทธิสมาจาร
----------------	---------------

ด้านสังคมและการมีส่วนร่วม

นายณฤทธิ์	ดวงสุวรรณ
ผศ.ดร.อุมาพร	มณีแนม

ด้านภูมิสารสนเทศและการจัดการฐานข้อมูล

นางนาตยา	จึงเจริญธรรม
นายอดุลย์	เบ็ญนุ้ย
นางสาวรัตนา	ทองย้อย

ด้านการประชาสัมพันธ์

ผศ.ดร.อุมาพร	มณีแนม
นายพงศ์บวร	สุวรรณณัฐโชติ

คณะทำงานสนับสนุนโครงการ

นางสาวอารี	สุวรรณวงศ์
นางสาวจุฑารัตน์	บุญรัตน์
นางนงนุช	อุตรภิชชาติ
นางสาวกมลรัตน์	มุกดา
นางสาวเพ็ญประไพ	ภูทอง
นางสาวพิมพ์ภา	ศรีไพบุลย์
นางสาวสุไพบี	ยิบอสู
นางสาวกฤษณะ	สังฆะโต