



กฎกระทรวง

ฉบับที่ ๕๗ (พ.ศ. ๒๕๓๓)

ออกตามความในพระราชบัญญัติการผังเมือง

พ.ศ. ๒๕๑๘

อาศัยอำนาจตามความในมาตรา ๕ และมาตรา ๒๖ แห่งพระราชบัญญัติการผังเมือง พ.ศ. ๒๕๑๘ รัฐมนตรีว่าการกระทรวงมหาดไทย ออกกฎกระทรวงไว้ดังต่อไปนี้

ข้อ ๑ กฎกระทรวงนี้ให้มียุทธศาสตร์

ข้อ ๒ ให้ใช้ผังเมืองรวมบังคับ ในท้องที่ตำบลน้ำน้อย ตำบลคูเต่า ตำบลท่าข้าม ตำบลคลองแห ตำบลทุ่งใหญ่ ตำบลคอหงส์ ตำบลคลองอู่ตะเภา ตำบลหาดใหญ่ ตำบลควนลัง ตำบลฉลุง ตำบลทุ่งตำเสา ตำบลบ้านพรุ อำเภอหาดใหญ่ ตำบลแม่ทอม ตำบลท่าช้าง กิ่งอำเภอบางกล่ำ อำเภอหาดใหญ่ และตำบลนาหม่อม กิ่งอำเภอนาหม่อม อำเภอหาดใหญ่ จังหวัดสงขลา ภายในแนวเขตตามแผนที่ท้ายกฎกระทรวงนี้

ข้อ ๓ การวางและจัดทำผังเมืองรวมตามกฎหมายว่าด้วยผังเมืองรวม มีวัตถุประสงค์เพื่อใช้เป็นแนวทางในการพัฒนา การดำรงรักษาเมืองและบริเวณที่เกี่ยวข้องหรือชนบท ในด้านการใช้ประโยชน์ในทรัพย์สิน การคมนาคมและการขนส่ง การสาธารณสุข โภค บริหารสาธารณสุข และสภาพแวดล้อมในบริเวณแนวเขตตามข้อ ๒ ให้สอดคล้องกับการพัฒนาระบบเศรษฐกิจและสังคมของประเทศตามแผนพัฒนาเศรษฐกิจและสังคมแห่งชาติ

ข้อ ๔ ผังเมืองรวมตามกฎหมายว่าด้วยผังเมืองรวมมีนโยบายและมาตรการเพื่อจัดระบบการใช้ประโยชน์ที่ดินให้มีประสิทธิภาพ สามารถรองรับและสอดคล้องกับการขยายตัวของชุมชนในอนาคต ส่งเสริมและพัฒนาเศรษฐกิจและโครงสร้างบริการสาธารณสุข โดยมีสาระสำคัญ ดังต่อไปนี้

(๑) พัฒนาให้เป็นศูนย์กลางความเจริญทางเศรษฐกิจของภาคใต้ ศูนย์กลางการคมนาคมและการขนส่ง การค้าและบริการ ส่งเสริมอุตสาหกรรมการท่องเที่ยว พัฒนาอุตสาหกรรมการส่งออก และอุตสาหกรรมที่ใช้ทรัพยากรในท้องถิ่น

(๒) พัฒนาการบริการทางสังคม การสาธารณสุข โภค และสาธารณสุขการให้เพียงพอและได้มาตรฐาน

(๓) อนุรักษ์ทรัพยากรธรรมชาติและสิ่งแวดล้อม

ข้อ ๕ การใช้ประโยชน์ที่ดินภายในเขตผังเมืองรวม ให้เป็นไปตามแผนผังกำหนดการใช้ประโยชน์ที่ดินตามที่ได้จำแนกประเภท แผนผังแสดงโครงการคมนาคมและขนส่ง และรายการประกอบแผนผัง ท้ายกฎกระทรวงนี้

ข้อ ๖ การใช้ประโยชน์ที่ดินตามแผนผังกำหนดการใช้ประโยชน์ที่ดินตามที่ได้จำแนกประเภทท้ายกฎกระทรวง ให้เป็นไปดังต่อไปนี้

(๑) ที่ดินในบริเวณหมายเลข ๑.๑ ถึงหมายเลข ๑.๑๘ ที่กำหนดไว้เป็นสีเหลือง ให้เป็นที่ดินประเภทที่อยู่อาศัยหนาแน่นน้อย

(๒) ที่ดินในบริเวณหมายเลข ๒.๑ ถึงหมายเลข ๒.๕๕ ที่กำหนดไว้เป็นสีส้ม ให้เป็นที่ดินประเภทที่อยู่อาศัยหนาแน่นปานกลาง

(๓) ที่ดินในบริเวณหมายเลข ๓.๑ ถึงหมายเลข ๓.๕๑ ที่กำหนดไว้เป็นสีแดง ให้เป็นที่ดินประเภทพาณิชยกรรมและที่อยู่อาศัยหนาแน่นมาก

(๔) ที่ดินในบริเวณหมายเลข ๔.๑ ถึงหมายเลข ๔.๔ ที่กำหนดไว้เป็นสีม่วงอ่อน ให้เป็นที่ดินประเภทอุตสาหกรรมเฉพาะกิจ

(๕) ที่ดินในบริเวณหมายเลข ๕.๑ ถึงหมายเลข ๕.๓๓ ที่กำหนดไว้เป็นสีเขียว ให้เป็นที่ดินประเภทชนบทและเกษตรกรรม

(๖) ที่ดินในบริเวณหมายเลข ๖.๑ ถึงหมายเลข ๖.๑๑ ที่กำหนดไว้เป็นสีเขียวอ่อน ให้เป็นที่ดินประเภทที่โล่งเพื่อนันทนาการ และการรักษาคุณภาพสิ่งแวดล้อม

(๗) ที่ดินในบริเวณหมายเลข ๗.๑ ถึงหมายเลข ๗.๓๑ ที่กำหนดไว้เป็นสีเขียวมะกอก ให้เป็นที่ดินประเภทสถาบันการศึกษา

(๘) ที่ดินในบริเวณหมายเลข ๘ ที่กำหนดไว้เป็นสีฟ้า ให้เป็นที่ดินประเภทที่โล่ง เพื่อการรักษาคุณภาพสิ่งแวดล้อม

(๙) ที่ดินในบริเวณหมายเลข ๙.๑ ถึงหมายเลข ๙.๓๘ ที่กำหนดไว้เป็นสีเทาอ่อน ให้เป็นที่ดินประเภทสถาบันศาสนา

(๑๐) ที่ดินในบริเวณหมายเลข ๑๐.๑ ถึงหมายเลข ๑๐.๒๕
ที่กำหนดไว้เป็นสำนักงาน ให้เป็นที่ดินประเภทสถาบันราชการ การ
สาธารณูปโภคและสาธารณูปการ

ข้อ ๑ ที่ดินประเภทที่อยู่อาศัยหนาแน่นน้อย ให้ใช้ประโยชน์
เพื่อการอยู่อาศัยเป็นส่วนใหญ่ โดยให้ใช้พื้นที่เพื่อการอยู่อาศัย สถาบัน
ราชการ การสาธารณูปโภคและสาธารณูปการไม่น้อยกว่าร้อยละ ๘๕ ของ
ที่ดินประเภทนั้นในแต่ละบริเวณ และห้ามใช้ประโยชน์ในที่ดินเพื่อกิจการ
ตามที่กำหนด ดังต่อไปนี้

(๑) โรงงานทุกประเภท เว้นแต่โรงงานที่ประกอบกิจการ
โดยไม่ก่อเหตุรำคาญตามกฎหมายว่าด้วยการสาธารณสุข หรือไม่เป็น
มลพิษต่อชุมชนหรือสิ่งแวดล้อม

(๒) คลังสินค้าที่ประกอบกิจการเกี่ยวกับสารเคมีเพื่อการ
ขายส่งหรือการผลิต

(๓) คลังเชื้อเพลิงเพื่อการขายส่ง

(๔) คลังวัตถุระเบิด

(๕) กำจัดมูลฝอย

ข้อ ๘ ที่ดินประเภทที่อยู่อาศัยหนาแน่นปานกลาง ให้ใช้
ประโยชน์เพื่อการอยู่อาศัยเป็นส่วนใหญ่ โดยให้ใช้พื้นที่เพื่อการอยู่อาศัย
สถาบันราชการ การสาธารณูปโภคและสาธารณูปการไม่น้อยกว่าร้อยละ
๑๐ ของที่ดินประเภทนั้นในแต่ละบริเวณ และห้ามใช้ประโยชน์ในที่ดิน
เพื่อกิจการตามที่กำหนด ดังต่อไปนี้

(๑) โรงงานทุกประเภท เว้นแต่โรงงานที่ประกอบกิจการ โดยไม่ก่อเหตุรำคาญตามกฎหมายว่าด้วยการสาธารณสุข หรือไม่เป็นมลพิษต่อชุมชนหรือสิ่งแวดล้อม

(๒) คลังสินค้าที่ประกอบกิจการเกี่ยวกับสารเคมีเพื่อการขายส่งหรือการผลิต

(๓) คลังเชื้อเพลิงเพื่อการขายส่ง

(๔) สถานที่เก็บก๊าซ และสถานที่บรรจุก๊าซ ตามกฎหมายว่าด้วยการบรรจุก๊าซปิโตรเลียมเหลว แต่ไม่หมายความรวมถึงสถานบริการ

(๕) คลังวัตถุระเบิด

(๖) เลียงม้า โค กระบือ สุกร แพะ แกะ ห่าน เป็ด หรือไก่ เพื่อการค้าหรือโดยก่อเหตุรำคาญตามกฎหมายว่าด้วยการสาธารณสุข

(๗) กำจัดมูลฝอย

(๘) ซ่อมขายเศษวัสดุ

ข้อ ๕ ที่ดินประเภทพาณิชยกรรมและที่อยู่อาศัยหนาแน่นมาก ให้ใช้ประโยชน์เพื่อพาณิชยกรรมและการอยู่อาศัยเป็นส่วนใหญ่ โดยให้ใช้พื้นที่เพื่อพาณิชยกรรมและการอยู่อาศัย สถาบันราชการ การสาธารณูปโภคและสาธารณูปการไม่น้อยกว่าร้อยละ ๘๐ ของที่ดินประเภทนั้นในแต่ละบริเวณ และห้ามใช้ประโยชน์ในที่ดินเพื่อกิจการตามที่กำหนดดังต่อไปนี้

(๑) โรงงานทุกประเภท เว้นแต่โรงงานที่ประกอบกิจการ โดยไม่ก่อเหตุรำคาญตามกฎหมายว่าด้วยการสาธารณสุข หรือไม่เป็นมลพิษต่อชุมชนหรือสิ่งแวดล้อม

(๒) คลังสินค้าที่ประกอบกิจการเกี่ยวกับสารเคมีเพื่อการขายส่งหรือการผลิต

(๓) คลังเชื้อเพลิงเพื่อการขายส่ง

(๔) สถานที่บรรจุก๊าซ และสถานที่เก็บก๊าซ ตามกฎหมายว่าด้วยการบรรจุก๊าซปิโตรเลียมเหลว แต่ไม่หมายความรวมถึงร้านจำหน่ายก๊าซ

(๕) คลังวัตถุระเบิด

(๖) เลียงม้า โค กระบือ สุกร แพะ แกะ ห่าน เป็ด หรือไก่ เพื่อการค้าหรือโดยก่อเหตุรำคาญตามกฎหมายว่าด้วยการสาธารณสุข

(๗) ไซโลเก็บผลิตภัณฑ์เกษตร

(๘) สุสานหรือฌาปนสถาน

(๙) กำจัดมูลฝอย

(๑๐) ซอขายเศษวัสดุ

ข้อ ๑๐ ที่ดินประเภทอุตสาหกรรมเฉพาะกิจ ให้ใช้ประโยชน์เพื่ออุตสาหกรรมบริการ และอุตสาหกรรมที่ประกอบกิจการโดยไม่เป็นมลพิษต่อชุมชนหรือสิ่งแวดล้อมเป็นส่วนใหญ่ โดยให้ใช้พื้นที่เพื่ออุตสาหกรรมบริการ อุตสาหกรรมที่ประกอบกิจการโดยไม่เป็นมลพิษต่อชุมชนหรือสิ่งแวดล้อม สถาบันราชการ การสาธารณูปโภคและสาธารณูปการ

ไม่น้อยกว่าร้อยละ ๑๕ ของที่ดินประเภทนั้นในแต่ละบริเวณ และห้ามใช้ประโยชน์ในที่ดินเพื่อกิจการตามที่กำหนด ดังต่อไปนี้

(๑) โรงงานทุกประเภท เว้นแต่โรงงานที่ประกอบกิจการเกี่ยวกับอุตสาหกรรมบริการ และโรงงานที่ประกอบกิจการโดยไม่เป็นมลพิษต่อชุมชนหรือสิ่งแวดล้อม

(๒) คลังสินค้าที่ประกอบกิจการเกี่ยวกับสารเคมีเพื่อการขายส่งหรือการผลิต

(๓) สถานสงเคราะห์หรือรับเลี้ยงคนชรา

(๔) สถานสงเคราะห์หรือรับเลี้ยงเด็ก

(๕) สุสานหรือฌาปนสถาน

ข้อ ๑๑ ที่ดินประเภทชนบทและเกษตรกรรม ให้ใช้ประโยชน์เพื่อเกษตรกรรมเป็นส่วนใหญ่ โดยให้ใช้พื้นที่เพื่อเกษตรกรรมหรือเกี่ยวข้องกับเกษตรกรรม สถาบันราชการ การสาธารณูปโภคและสาธารณูปการไม่น้อยกว่าร้อยละ ๕๐ ของที่ดินประเภทนั้นในแต่ละบริเวณ และห้ามใช้ประโยชน์ในที่ดินเพื่อกิจการตามที่กำหนด ดังต่อไปนี้

(๑) จัดสรรที่ดินเพื่อการอยู่อาศัย ประกอบการพาณิชย์หรือประกอบอุตสาหกรรม

(๒) โรงงานทุกประเภท เว้นแต่โรงงานที่ประกอบกิจการโดยไม่เป็นมลพิษต่อชุมชนหรือสิ่งแวดล้อม

ข้อ ๑๒ ที่ดินประเภทที่โล่งเพื่อนันทนาการและการรักษาคุณภาพสิ่งแวดล้อม ให้ใช้ประโยชน์เพื่อนันทนาการหรือเกี่ยวข้องกับนันทนาการ รักษาคุณภาพสิ่งแวดล้อม หรือสาธารณูปโภคอื่นเท่านั้น

ข้อ ๑๓ ที่ดินประเภทสถาบันการศึกษา ให้ใช้ประโยชน์เพื่อการศึกษาหรือเกี่ยวข้องกับการศึกษา สถาบันราชการ หรือสาธารณประโยชน์เท่านั้น

ข้อ ๑๔ ที่ดินประเภทที่โล่งเพื่อการรักษาคุณภาพสิ่งแวดล้อม ให้ใช้ประโยชน์เพื่อการรักษาคุณภาพสิ่งแวดล้อม การท่องเที่ยวหรือเกี่ยวข้องกับการท่องเที่ยว สถาบันราชการ หรือสาธารณประโยชน์เท่านั้น

ข้อ ๑๕ ที่ดินประเภทสถาบันศาสนา ให้ใช้ประโยชน์เพื่อการศึกษาหรือเกี่ยวข้องกับการศึกษา การศึกษา สถาบันราชการ หรือสาธารณประโยชน์เท่านั้น

ข้อ ๑๖ ที่ดินประเภทสถาบันราชการ การสาธารณูปโภคและสาธารณูปการ ให้ใช้ประโยชน์เพื่อกิจการของรัฐ กิจการเกี่ยวกับการสาธารณูปโภคและสาธารณูปการ หรือสาธารณประโยชน์เท่านั้น

ข้อ ๑๗ ให้ผู้มีอำนาจหน้าที่ในการอนุญาตก่อสร้างอาคารหรือประกอบกิจการในเขตผังเมืองรวมปฏิบัติการให้เป็นไปตามกฎกระทรวงนี้

ให้ไว้ ณ วันที่ ๑๖ ตุลาคม พ.ศ. ๒๕๓๓

บรรหาร ศิลปอาชา

รัฐมนตรีว่าการกระทรวงมหาดไทย

ราชการประกอบแผนผังกำหนดการใช้ประโยชน์ที่ดิน
ตามที่ได้จำแนกประเภทท้ายกฎกระทรวง

ฉบับที่ ๕๗ (พ.ศ. ๒๕๓๓)

ออกตามความในพระราชบัญญัติการผังเมือง

พ.ศ. ๒๕๑๘

การใช้ประโยชน์ที่ดินให้เป็นไปตามแผนผังกำหนดการใช้ประโยชน์
ที่ดินตามที่ได้จำแนกประเภทไว้ในข้อ ๖ คือ

๑. ที่ดินในบริเวณหมายเลข ๑.๑ ถึงหมายเลข ๑.๗๘ ที่กำหนดไว้
เป็นสีเหลือง ให้เป็นที่ดินประเภทที่อยู่อาศัยหนาแน่นน้อย มีรายการดังต่อไปนี้

๑.๑ บ้านเหนือ จุดเส้นขนานระยะ ๕๐๐ เมตร กับศูนย์
กลางถนนสาธารณะไม่ปรากฏชื่อ และศูนย์กลางถนนสาย ข ๑

บ้านตะวันออก จุดแนวเขตผังเมืองรวมด้านตะวันออก
ซึ่งเป็นเส้นแบ่งเขตอำเภอระหว่างอำเภอเมืองสงขลา กับอำเภอหาดใหญ่
จังหวัดสงขลาและวัดเนินไทรล (ควนหิน)

บ้านใต้ จุดถนนสาย ข ๑ ฟากเหนือ
และถนนสาธารณะไม่ปรากฏชื่อ ฟากเหนือ

บ้านตะวันตก จุดเส้นตั้งฉากกับถนนสาธารณะไม่ปรากฏ
ชื่อที่จุดซึ่งอยู่ห่างจากถนนสาธารณะไม่ปรากฏชื่อ บรรจบกับถนนสาย ข ๑
และถนนสาย ข ๒ ไปทางทิศตะวันตกเฉียงเหนือตามแนวถนนสาธารณะไม่
ปรากฏชื่อ เป็นระยะ ๒๕๐ เมตร

๑.๒ บ้านเหนือ จุดเส้นขนานระยะ ๕๐๐ เมตร กับศูนย์
กลางถนนสาย ก ๔ และศูนย์กลางถนนสาย ก ๑ เส้นขนานระยะ ๓๐๐ เมตร

กับศูนย์กลางถนนสาย ข ๒ เส้นตั้งฉากกับถนนสาธารณะไม่ปรากฏชื่อ ที่
จุดซึ่งอยู่ห่างจากถนนสาธารณะไม่ปรากฏชื่อ บรรจบกับถนนสาย ข ๑ และ
ถนนสาย ข ๒ ไปทางทิศตะวันตกเฉียงเหนือตามแนวถนนสาธารณะไม่
ปรากฏชื่อ เป็นระยะ ๒๕๐ เมตร และถนนสาธารณะไม่ปรากฏชื่อ ปากใต้

ด้านตะวันออก จดถนนสาย ข ๒ ปากตะวันตก

ด้านใต้ จดถนนสาย ค ๑ ปากเหนือ

โรงเรียนชุมชนบ้านน้ำน้อย วัตน้ำน้อยนอก และถนนสาย ค ๔ ปากเหนือ

ด้านตะวันตก จดถนนสาย ข ๖ ปากตะวันออก

ทั้งนี้ ยกเว้นบริเวณหมายเลข ๗.๘ ที่กำหนดไว้เป็นสี่เหลี่ยมผืนผ้า

๑.๓ ด้านเหนือ จดถนนสาย ข ๑ ปากใต้

ด้านตะวันออก จดถนนสาย ข ๓ ปากตะวันตก

ด้านใต้ จดถนนสาย ก ๑ ปากเหนือ

ด้านตะวันตก จดถนนสาย ข ๒ ปากตะวันออก

๑.๔ ด้านเหนือ จดถนนสาย ข ๑ ปากใต้

ด้านตะวันออก จดถนนสาย ค ๑ ปากตะวันตก

ด้านใต้ จดเขตทางรถไฟสายใต้

(สามแยกหาคใหญ่—สงขลา) ปากเหนือ และถนนสาย ข ๔ ปากเหนือ

ด้านตะวันตก จดถนนสาย ข ๓ ปากตะวันออก

๑.๕ ด้านเหนือ จดเขตทางรถไฟสายใต้

(สามแยกหาคใหญ่—สงขลา) ปากใต้ และแนวเขตผังเมืองรวมด้านตะวันออก
ซึ่งเป็นเส้นแบ่งเขตอำเภอระหว่างอำเภอเมืองสงขลา กับอำเภอหาคใหญ่
จังหวัดสงขลา

ด้านตะวันออก จดเส้นขนานระยะ ๕๐๐ เมตร กับศูนย์

กลางถนนสาย ค ๒ และศูนย์กลางถนนสาย รพช.สข. ๑๐๐๓ กวอนหิน—
บ้านใหม่

บ้านใต้ จุดเส้นกึ่งฉากกับถนน รพช. สข. ๑๑๐๐๓
 กวนหิน—บ้านใหม่ ที่จุดซึ่งอยู่ห่างจากถนน รพช. สข. ๑๑๐๐๓ กวนหิน—บ้าน
 ใหม่ บรรจบกับถนนสาย ก ๒ และถนนสาย ก ๓ ไปทางทิศใต้ตามแนวถนน
 รพช. สข. ๑๑๐๐๓ กวนหิน—บ้านใหม่ เป็นระยะ ๕๐๐ เมตร

บ้านตะวันออก จุดถนน รพช. สข. ๑๑๐๐๓ กวนหิน—
 บ้านใหม่ ฟากตะวันออก และถนนสาย ก ๒ ฟากตะวันออก

๑.๖ บ้านเหนือ จุดถนนสาย ข ๔ ฟากใต้

บ้านตะวันออก จุดเขตทางรถไฟสายใต้

(สามแยกหาดใหญ่—สงขลา) ฟากตะวันตก

บ้านใต้ จุดถนนสาย ก ๑ ฟากเหนือ

บ้านตะวันตก จุดถนนสาย ข ๓ ฟากตะวันออก

๑.๗ บ้านเหนือ จุดถนนสาย ก ๑ ฟากใต้

บ้านตะวันออก จุดถนนสาย ข ๓ ฟากตะวันตก

บ้านใต้ จุดถนนสาย ข ๔ ฟากเหนือ

บ้านตะวันตก จุดถนนสาย ข ๒ ฟากตะวันออก

๑.๘ บ้านเหนือ จุดถนนสาย ข ๔ ฟากใต้

บ้านตะวันออก จุดถนนสาย ก ๑ ฟากตะวันตก

บ้านใต้ จุดถนนสาย ก ๑ ฟากเหนือ

บ้านตะวันตก จุดเขตทางรถไฟสายใต้

(สามแยกหาดใหญ่—สงขลา) ฟากตะวันออก

๑.๙ บ้านเหนือ จุดถนนสาย ก ๑ ฟากใต้

บ้านตะวันออก จุดเขตทางรถไฟสายใต้

(สามแยกหาดใหญ่—สงขลา) ฟากตะวันตก

บ้านตะวันตก จุดถนนสาย ข ๓ ฟากตะวันออก

- ๑.๑๐ บ้านเหนือ จดถนนสาย ก ๑ ฟากใต้
บ้านตะวันออก จดถนนสาย ค ๑ ฟากตะวันตก
บ้านใต้ จดถนนสาย ข ๕ ฟากเหนือ
บ้านตะวันตก จดเขตทางรถไฟสายใต้

(สามแยกหาดใหญ่—สงขลา) ฟากตะวันออก

- ๑.๑๑ บ้านเหนือ จดถนนสาย ข ๕ ฟากใต้
บ้านตะวันออก จดเขตทางรถไฟสายใต้

(สามแยกหาดใหญ่—สงขลา) ฟากตะวันตก

- บ้านใต้ จดถนนสาย ค ๑ ฟากเหนือ
บ้านตะวันตก จดถนนสาย ข ๒ ฟากตะวันออก
๑.๑๒ บ้านเหนือ จดถนนสาย ข ๕ ฟากใต้
บ้านตะวันออก จดถนนสาย ค ๑ ฟากตะวันตก
บ้านตะวันตก จดเขตทางรถไฟสายใต้

(สามแยกหาดใหญ่—สงขลา) ฟากตะวันออก

- ๑.๑๓ บ้านเหนือ จดเขตทางรถไฟสายใต้ (สามแยก
หาดใหญ่—สงขลา) ฟากใต้ ถนนสาย ก ๑ ฟากใต้ และถนนสาย ค ๓ ฟากใต้
บ้านตะวันออก จดถนน รพช. สข. ๑๑๐๐๓ ควบหิน—
บ้านใหม่ ฟากตะวันตก

- บ้านใต้ จดเส้นขนานระยะ ๕๐๐ เมตร กับศูนย์
กลางถนนสาย ค ๓ และศูนย์กึ่งกลางถนนสาย ค ๑
บ้านตะวันตก จดถนน รพช. สข. ๑๑๐๐๔ หัวนอน
ถนน—ทุ่งหว้า ฟากตะวันออก

- ๑.๑๔ บ้านเหนือ จดเขตทางรถไฟสายใต้
(สามแยกหาดใหญ่—สงขลา) ฟากใต้

บ้านตะวันออก จดถนน รพช. สข. ๑๑๐๐๔

หัวนอนถนน—ทุ่งหัว ฟากตะวันตก

บ้านใต้ จดเส้นขนานระยะ ๕๐๐ เมตร กับศูนย์

กลางถนนสาย ก ๑ และสวนสาธารณะเทศบาลเมืองหาดใหญ่

บ้านตะวันตก จดถนนสาย ก ๑ ฟากตะวันออก

๑.๑๕ บ้านเหนือ จดถนนสาย ก ๔ ฟากใต้

บ้านตะวันออก จดถนนสาย ก ๑ ฟากตะวันตก

บ้านใต้ จดเขตทางรถไฟสายใต้

(สามแยกหาดใหญ่—สงขลา) ฟากเหนือ

บ้านตะวันออก จดถนนสาย ก ๔ ฟากตะวันออก

๑.๑๖ บ้านเหนือ จดเส้นขนานระยะ ๕๐๐ เมตร กับศูนย์

กลางถนนสาย ก ๔

บ้านตะวันออก จดถนนสาย ข ๖ ฟากตะวันตก

บ้านใต้ จดถนนสาย ก ๔ ฟากเหนือ

บ้านตะวันตก จดเส้นขนานระยะ ๖ เมตร กับริมคลอง

เตย ผังตะวันออก วัดคลองแห และโรงเรียนวัดคลองแห

๑.๑๗ บ้านเหนือ จดถนนสาย ก ๔ ฟากใต้

บ้านตะวันออก จดถนนสาย ก ๔ ฟากตะวันตก

บ้านใต้ จดถนนสาย ก ๔ ฟากเหนือ

บ้านตะวันตก จดถนนสาย ก ๔ ฟากตะวันออก

๑.๑๘ บ้านเหนือ จดเขตทางรถไฟสายใต้

(สามแยกหาดใหญ่—สงขลา) ฟากใต้

บ้านตะวันออก จดถนนสาย ก ๑ ฟากตะวันตก

บ้านใต้ จดถนนสาย ข ๗ ฟากเหนือ

- ๑.๑๙ กำแพงเหนือ จดถนนสาย ก ๔ ฟากใต้
 กำแพงตะวันออก จดถนนสาย ก ๔ ฟากตะวันตก และ
 ฟากใต้
 กำแพงใต้ จดเขตทางรถไฟสายใต้
 (สามแยกหาดใหญ่—สงขลา) กำแพงเหนือ
 กำแพงตะวันตก จดถนนสาย ข ๖ ฟากตะวันออก
 ๑.๒๐ กำแพงเหนือ จดถนนสาย ก ๔ ฟากใต้
 กำแพงตะวันออก จดถนนสาย ข ๖ ฟากตะวันตก
 กำแพงใต้ จดเขตทางรถไฟสายใต้ (สามแยก
 หาดใหญ่—สงขลา) กำแพงเหนือ
 กำแพงตะวันตก จดถนนสาย ก ๕ ฟากตะวันออก
 ๑.๒๑ กำแพงเหนือ จดถนนสาย ข ๗ ฟากใต้
 กำแพงตะวันออก จดถนนสาย ก ๑ ฟากตะวันตก
 กำแพงใต้ จดถนนสาย ข ๘ ฟากเหนือ วัดคลองเป็ด
 (น้ำผุด) และโรงเรียนบ้านคลองเป็ด (สุนทรอุปถัมภ์)
 กำแพงตะวันตก จดถนนสาย ข ๖ ฟากตะวันออก
 ๑.๒๒ กำแพงเหนือ จดเส้นขนานระยะ ๕๐๐ เมตร กับศูนย์
 กลางถนนสาย ก ๔
 กำแพงตะวันออก จดเส้นขนานระยะ ๖ เมตร กับริมคลอง
 เตย ฝั่งตะวันตก
 กำแพงใต้ จดถนนสาย ก ๔ ฟากเหนือ
 กำแพงตะวันตก จดถนนสาย ง ๑ ฟากตะวันออก
 ๑.๒๓ กำแพงเหนือ จดถนนสาย ก ๔ ฟากใต้
 กำแพงตะวันออก จดถนนสาย ก ๕ ฟากตะวันตก

บ้านใต้
 หาดใหญ่—สงขลา) ฟากเหนือ
 บ้านตะวันตก
 เที่ย ผึ่งตะวันออก

จุดเขตทางรถไฟสายใต้ (สามแยก
 จุดเส้นขนานระยะ ๖ เมตร กับริมคลอง

๑.๒๔ บ้านเหนือ

จุดถนนสาย ข ๗ ฟากใต้

บ้านตะวันออก

จุดถนนสาย ข ๖ ฟากตะวันตก

บ้านใต้

จุดถนนสาย ก ๗ ฟากเหนือ

บ้านตะวันตก

จุดถนนสาย ก ๕ ฟากตะวันออก

๑.๒๕ บ้านเหนือ

จุดถนนสาย ข ๘ ฟากใต้

บ้านตะวันออก

จุดถนนสาย ก ๑ ฟากตะวันตก

บ้านใต้

จุดถนนสาย ก ๗ ฟากเหนือ

บ้านตะวันตก

จุดถนนสาย ข ๖ ฟากตะวันออก

๑.๒๖ บ้านเหนือ

จุดเส้นขนานระยะ ๒๐๐ เมตร กับศูนย์

กลางทางหลวงแผ่นดินหมายเลข ๔๑๔

บ้านตะวันออก

จุดถนนสาย ง ๑ ฟากตะวันตก

บ้านใต้

จุดถนนสาย ค ๔ ฟากเหนือ

บ้านตะวันตก

จุดเขตทางรถไฟสายใต้ (กรุงเทพ ฯ—

ปัตตานี) ฟากตะวันออก

และเส้นขนานระยะ ๖ เมตร กับริมคลอง

คูตะเกา ผึ่งตะวันออก

๑.๒๗ บ้านเหนือ

จุดถนนสาย ข ๗ ฟากใต้

บ้านตะวันออก

จุดถนนสาย ก ๕ ฟากตะวันตก

บ้านใต้

จุดถนนสาย ก ๑๐ ฟากเหนือ

บ้านตะวันตก

จุดถนนสาย ก ๖ ฟากตะวันออก

๑.๒๘ บ้านเหนือ

บ้านตะวันออก

บ้านใต้

หาดใหญ่—สงขลา) ฟากเหนือ

บ้านตะวันตก

ปาดังเบซาร์) ฟากตะวันออก

๑.๒๙ บ้านเหนือ

บ้านตะวันออก

บ้านใต้

บ้านตะวันตก

เตย ฝั่งตะวันออก

๑.๓๐ บ้านเหนือ

บ้านตะวันออก

บ้านใต้

บ้านตะวันตก

๑.๓๑ บ้านเหนือ

บ้านตะวันออก

บ้านใต้

บ้านตะวันตก

๑.๓๒ บ้านเหนือ

กลางทางหลวงแผ่นดินหมายเลข ๔๑๔

บ้านตะวันออก

อู่ตะเภา ฝั่งตะวันตก

จุดถนนสาย ก ๔ ฟากใต้

จุดถนนสาย ง ๑ ฟากตะวันตก

จุดเขตทางรถไฟสายใต้ (สามแยก

จุดเขตทางรถไฟสายใต้ (กรุงเทพฯ—

จุดถนนสาย ข ๗ ฟากใต้

จุดถนนสาย ก ๖ ฟากตะวันตก

จุดถนนสาย ก ๑๐ ฟากเหนือ

จุดเส้นขนานระยะ ๖ เมตร กับริมคลอง

จุดถนนสาย ก ๗ ฟากใต้

จุดถนนสาย ก ๑ ฟากตะวันตก

จุดถนนสาย ก ๑๐ ฟากเหนือ

จุดถนนสาย ข ๖ ฟากตะวันออก

จุดถนนสาย ก ๗ ฟากใต้

จุดถนนสาย ข ๖ ฟากตะวันตก

จุดถนนสาย ก ๑๐ ฟากเหนือ

จุดถนนสาย ก ๕ ฟากตะวันออก

จุดเส้นขนานระยะ ๒๐๐ เมตร กับศูนย์

จุดเส้นขนานระยะ ๖ เมตร กับริมคลอง

- บ้านตะวันตก จดเขตทางรถไฟสายใต้ (กรุงเทพฯ - ปากังเบซาร์) ฟากตะวันออก
- ๑.๓๓ บ้านเหนือ จดเส้นขนานระยะ ๒๐๐ เมตร กับศูนย์กลางทางหลวงแผ่นดินหมายเลข ๔๑๔ และเขตทางรถไฟสายใต้ (กรุงเทพฯ - ปากังเบซาร์) ฟากใต้
- บ้านตะวันออก จดเส้นขนานระยะ ๖ เมตร กับริมคลอง
- อยู่ตะเภา ผังตะวันตก
- บ้านใต้ จดถนนสาย ก ๖ ฟากเหนือ
- บ้านตะวันตก จดถนนสาย ข ๑๑ ฟากตะวันออก
- ๑.๓๔ บ้านเหนือ จดเขตทางรถไฟสายใต้ (กรุงเทพฯ - ปากังเบซาร์) ฟากใต้
- บ้านตะวันออก จดถนนสาย ข ๑๒ ฟากตะวันตก
- บ้านใต้ จดถนนสาย ก ๖ ฟากเหนือ
- บ้านตะวันตก จดเส้นขนานระยะ ๖ เมตร กับริมคลอง
- อยู่ตะเภา ผังตะวันออก
- ๑.๓๕ บ้านเหนือ จดถนนสาย ข ๑๓ ฟากใต้
- บ้านตะวันออก จดถนนสาย ก ๕ ฟากตะวันตก
- บ้านใต้ จดถนนสาย ก ๖ ฟากเหนือ
- บ้านตะวันตก จดถนนสาย ข ๑๒ ฟากตะวันออก
- ๑.๓๖ บ้านเหนือ จดถนนสาย ก ๕ ฟากใต้
- บ้านตะวันออก จดถนนสาย ข ๑๓ ฟากตะวันตก
- บ้านใต้ จดถนนสาย ก ๖ ฟากเหนือ
- บ้านตะวันตก จดถนนสาย ก ๕ ฟากตะวันออก
- ๑.๓๗ บ้านเหนือ จดเขตทางรถไฟสายใต้ (สามแยกหาดใหญ่ - สงขลา) ฟากใต้

บ้านตะวันออก จดเขตทางรถไฟสายใต้ (สามแยก
หาดใหญ่-สงขลา) ฟากตะวันตก

บ้านใต้ จดถนนลี้จุกุล ฟากเหนือ

บ้านตะวันตก จดเขตทางรถไฟสายใต้ (กรุงเทพ ฯ-
ปางงเบซาร์) ฟากตะวันออก

๑.๓๘ บ้านเหนือ จดเส้นขนานระยะ ๒๐๐ เมตร กับศูนย์
กลางทางหลวงแผ่นดินหมายเลข ๔๑๔

บ้านตะวันออก จดถนนสาย ข ๑๑ ฟากตะวันตก

บ้านใต้ จดถนนสาย ก ๖ ฟากเหนือ

บ้านตะวันตก จดถนนสาย ง ๒ ฟากตะวันออก

๑.๓๙ บ้านเหนือ จดถนนสาย ก ๖ ฟากใต้

บ้านตะวันออก จดถนนสาย ก ๗ ฟากตะวันตก

บ้านใต้ จดถนนสาย ก ๘ ฟากเหนือ

บ้านตะวันตก จดถนนสาย ง ๒ ฟากตะวันออก

ทั้งนี้ ยกเว้นบริเวณหมายเลข ๗.๒๓ ที่กำหนดไว้เป็นสี่เหลี่ยมผืนผ้า
และหมายเลข ๘.๒๓ ที่กำหนดไว้เป็นสี่เหลี่ยม

๑.๔๐ บ้านเหนือ จดเส้นขนานระยะ ๒๐๐ เมตร กับศูนย์
กลางทางหลวงแผ่นดินหมายเลข ๔๑๔

บ้านตะวันออก จดถนนสาย ง ๒ ฟากตะวันตก

บ้านใต้ จดทางหลวงแผ่นดินหมายเลข ๔ (ถนน
เพชรเกษม) ฟากเหนือ

บ้านตะวันตก จดเส้นขนานระยะ ๒๐๐ เมตร กับศูนย์
กลางทางหลวงแผ่นดินหมายเลข ๔๓

- ๑.๕๑ ด้านเหนือ จดถนนสาย ก ๘ ฟากใต้
 ด้านตะวันออก จดถนนสาย ก ๗ ฟากตะวันตก
 ด้านใต้ จดทางหลวงแผ่นดินหมายเลข ๔ (ถนนเพชรเกษม) ฟากเหนือ การไฟฟ้าส่วนภูมิภาคอำเภอหาดใหญ่ และสถานีควบคุมการจ่ายไฟหาดใหญ่ ๑ การไฟฟ้าส่วนภูมิภาค
- ด้านตะวันตก จดถนนสาย ง ๒ ฟากตะวันออก
- ๑.๕๒ ด้านเหนือ จดเขตทหาร
 ด้านใต้ จดถนนสาธารณะไม่ปรากฏชื่อ ฟากเหนือ
 ด้านตะวันตก จดถนนสาย ก ๑ ฟากตะวันออก
- ๑.๕๓ ด้านเหนือ จดถนนสาธารณะไม่ปรากฏชื่อ ฟากใต้
 ด้านตะวันออก จดถนนสาย ข ๒๑ ฟากตะวันตก
 ด้านใต้ จดเขตทางรถไฟสายใต้ (กรุงเทพฯ-สุโขทัย-ลก)
- ด้านตะวันตก จดถนนสาย ก ๑ ฟากตะวันออก
- ๑.๕๔ ด้านเหนือ จดเส้นขนานระยะ ๑,๐๐๐ เมตร กับศูนย์
 กลางทางหลวงแผ่นดินหมายเลข ๔ (ถนนเพชรเกษม)
 ด้านตะวันออก จดเส้นขนานระยะ ๒๐๐ เมตร กับศูนย์
 กลางทางหลวงแผ่นดินหมายเลข ๔๓
 ด้านใต้ จดทางหลวงแผ่นดินหมายเลข ๔ (ถนนเพชรเกษม) ฟากเหนือ
- ด้านตะวันตก จดโรงเรียนบ้านวังหรั่ง (ประสิทธิ์อุปถัมภ์) และเส้นตั้งฉากกับศูนย์กลางทางหลวงแผ่นดินหมายเลข ๔ (ถนนเพชรเกษม) ที่จุดซึ่งอยู่ห่างจากทางหลวงแผ่นดินหมายเลข ๔ (ถนนเพชรเกษม) ตัดกับทางหลวงแผ่นดินหมายเลข ๔๓ ไปทางทิศตะวันตก

เจียงใต้ตามแนวทางหลวงแผ่นดินหมายเลข ๔ (ถนนเพชรเกษม) เป็นระยะ
๒,๕๐๐ เมตร

๑.๔๕ ด้านเหนือ จดทางหลวงแผ่นดินหมายเลข ๔ (ถนน
เพชรเกษม) ฟากใต้ โรงไฟฟ้ากังหันแก๊ส และสถานีไฟฟ้าย่อยขนาดใหญ่
การไฟฟ้าฝ่ายผลิตแห่งประเทศไทย

ด้านตะวันออก จดถนนสาย ค ๗ ฟากตะวันตก

ด้านใต้ จดถนนสาย ค ๙ ฟากเหนือ

ด้านตะวันตก จดถนนสาย ง ๒ ฟากตะวันออก

๑.๔๖ ด้านตะวันออก จดเขตทางรถไฟสายใต้ (กรุงเทพฯ
สู่โหวงโก-ลก) ฟากตะวันตก

ด้านใต้ จดถนนสาย ข ๒๔ ฟากเหนือ และ
เส้นขนานระยะ ๖ เมตร กับริมคลองเตยฝั่งเหนือ

ด้านตะวันตก จดเขตทางรถไฟสายใต้ (กรุงเทพฯ
- ปาทังเบซาร์) ฟากตะวันออก

๑.๔๗ ด้านเหนือ จดถนนสาย ค ๙ ฟากใต้
ด้านตะวันออก จดเส้นขนานระยะ ๖ เมตร กับริมคลอง
อยู่ตะเภา ฝั่งตะวันตก

ด้านใต้ จดถนนสาย ค ๗ ฟากเหนือ

ด้านตะวันตก จดถนนสาย ข ๑๘ ฟากตะวันออก

๑.๔๘ ด้านเหนือ จดทางหลวงแผ่นดินหมายเลข ๔ (ถนน
เพชรเกษม) ฟากใต้

ด้านตะวันออก จดถนนสาย ง ๒ ฟากตะวันตก

ด้านใต้ จดเส้นขนานระยะ ๒๐๐ เมตร กับริมศูนย์

กลางทางหลวงแผ่นดินหมายเลข ๔๓

ด้านตะวันตก จดเส้นขนานระยะ ๒๐๐ เมตร กับศูนย์
 กลางทางหลวงแผ่นดินหมายเลข ๔๓

๑.๔๙ ด้านเหนือ จดเขตทหาร

ด้านตะวันออก จดเส้นขนานระยะ ๒๐๐ เมตร กับศูนย์
 กลางถนนสาย ข ๒๑

ด้านใต้ จดเขตทางรถไฟสายใต้ (กรุงเทพฯ
 -สุโขทัย-ลพบุรี) ฟากเหนือ

ด้านตะวันตก จดถนนสาย ข ๒๑ ฟากตะวันออก

๑.๕๐ ด้านเหนือ จดถนนสาย ค ๙ ฟากใต้

ด้านตะวันออก จดถนนสาย ข ๑๘ ฟากตะวันตก

ด้านตะวันตก จดถนนสาย ค ๗ ฟากตะวันออก

๑.๕๑ ด้านเหนือ จดเส้นขนานระยะ ๓๖๐ เมตร กับศูนย์
 กลางถนนสาย ข ๑๙ และวัดปลักกริม (สระน้ำ)

ด้านตะวันออก จดเขตทางรถไฟสายใต้ (กรุงเทพฯ
 -ปากังเบฮาร์) ฟากตะวันตก

ด้านใต้ จดเส้นขนานระยะ ๖ เมตร กับริม
 คลองเตย ผังเหนือ

ด้านตะวันตก จดถนนสาย ค ๑๐ ฟากตะวันออก
 ถนนสาย ข ๑๗ ฟากตะวันออก และวัดพุทธนิการาม (ปลักกริมใน)

๑.๕๒ ด้านเหนือ จดถนนสาย ค ๙ ฟากใต้ และถนน
 สาย ค ๘ ฟากใต้

ด้านตะวันออก จดถนนสาย ข ๑๘ ฟากตะวันตก

ด้านใต้ จดเส้นขนานระยะ ๒๐๐ เมตร กับศูนย์
 กลางทางหลวงแผ่นดินหมายเลข ๔๓

- บ้านตะวันตก จดถนนสาย ง ๒ ฟากตะวันออก
 ๑.๕๓ บ้านตะวันออก จดถนนสาย ข ๑๗ ฟากตะวันตก
 บ้านใต้ จดการประปาหาคใหญ่ การประปา
 ส่วนภูมิภาค กระทรวงมหาดไทย
 บ้านตะวันตก จดเส้นขนานระยะ ๖ เมตร กับริมคลอง
 อยู่ตะเภา ผังตะวันออก
 ๑.๕๔ บ้านเหนือ จดถนนสาย ข ๒๔ ฟากใต้
 บ้านตะวันออก จดถนนสาย ข ๒๒ ฟากตะวันตก
 บ้านใต้ จดถนนสาย ข ๒๖ ฟากเหนือ
 บ้านตะวันตก จดถนนสาย ข ๒๔ ฟากตะวันออก
 ๑.๕๕ บ้านเหนือ จดทางหลวงแผ่นดินหมายเลข ๔ (ถนน
 เพชรเกษม) ฟากใต้
 บ้านตะวันออก จดวัดควนลัง เส้นขนานระยะ ๒๐๐ เมตร
 กับศูนย์กลางทางหลวงแผ่นดินหมายเลข ๔๓ และเส้นตรงที่ต่อตรงจาก
 เส้นขนานระยะ ๒๐๐ เมตร กับศูนย์กลางทางหลวงแผ่นดินหมายเลข ๔๓
 บ้านใต้ จดเส้นขนานระยะ ๕๐๐ เมตร กับศูนย์
 กลางทางหลวงแผ่นดินหมายเลข ๔ (ถนนเพชรเกษม)
 บ้านตะวันตก จดเส้นตั้งฉากกับทางหลวงแผ่นดิน
 หมายเลข ๔ (ถนนเพชรเกษม) ที่จุดซึ่งอยู่ห่างจากทางหลวงแผ่นดิน
 หมายเลข ๔ (ถนนเพชรเกษม) ตัดกับทางหลวงแผ่นดินหมายเลข ๔๓
 ไปทางทิศตะวันตกเฉียงใต้ ตามแนวทางหลวงแผ่นดินหมายเลข ๔ (ถนน
 เพชรเกษม) เป็นระยะ ๒,๕๐๐ เมตร
 ๑.๕๖ บ้านเหนือ จดถนนสาย ข ๒๔ ฟากใต้
 บ้านตะวันออก จดถนนสาย ก ๑ ฟากตะวันตก

- บ้านใต้ จดถนนสาย ข ๒๖ ฟากเหนือ
 บ้านตะวันตก จดถนนสาย ข ๒๒ ฟากตะวันออก
 ๑.๕๗ บ้านเหนือ จดถนนสาย ก ๗ ฟากใต้
 บ้านตะวันออก จดเส้นขนานระยะ ๖ เมตร กับริมคลอง
 อยู่ตะเภ่า ฟังตะวันตก
 บ้านใต้ จดเส้นขนานระยะ ๒๐๐ เมตร กับ
 ศูนย์กลางทางหลวงแผ่นดินหมายเลข ๔๓
 บ้านตะวันตก จดถนนสาย ข ๑๘ ฟากตะวันออก
 ๑.๕๘ บ้านเหนือ จดการประปาขนาดใหญ่ การประปา
 ส่วนภูมิภาค กระทรวงมหาดไทย
 บ้านตะวันออก จดถนนสาย ข ๑๗ ฟากตะวันตก
 บ้านใต้ จดถนนสาย ก ๗ ฟากเหนือ
 บ้านตะวันตก จดเส้นขนานระยะ ๖ เมตร กับริมคลอง
 อยู่ตะเภ่า ฟังตะวันออก
 ๑.๕๙ บ้านเหนือ จดเส้นขนานระยะ ๖ เมตร กับริม
 คลองเกย ฟังใต้
 บ้านตะวันออก จดเขตทางรถไฟสายใต้ (กรุงเทพฯ ฯ
 -ปางงเบซาร์) ฟากตะวันตก
 บ้านตะวันตก จดถนนสาย ก ๑๐ ฟากตะวันออก
 ๑.๖๐ บ้านเหนือ จดถนนสาย ข ๒๕ ฟากใต้
 บ้านตะวันออก จดถนนสาย ข ๒๑ ฟากตะวันตก
 บ้านใต้ จดเส้นขนานระยะ ๒๐๐ เมตร กับศูนย์
 กลางทางหลวงแผ่นดินหมายเลข ๔๓
 บ้านตะวันตก จดถนนสาย ก ๑ ฟากตะวันออก

- ๑.๖๑ ด้านเหนือ จดเขตทางรถไฟสายใต้ (กรุงเทพฯ - สุโขทัย-ลพบุรี) ฟากใต้
- ด้านตะวันออก จดถนนสาย ข ๒๑ ฟากตะวันตก
- ด้านตะวันตก จดถนนสาย ข ๒๕ ฟากตะวันออก
- ๑.๖๒ ด้านเหนือ จดถนนสาย ค ๗ ฟากใต้
- ด้านตะวันออก จดถนนสาย ค ๑๐ ฟากตะวันตก
- ด้านใต้ จดเส้นขนานระยะ ๖ เมตร กับริมคลองเตย ฟังเหนือ
- ด้านตะวันตก จดเส้นขนานระยะ ๖ เมตร กับริมคลองเตย ฟังตะวันออก
- ๑.๖๓ ด้านเหนือ จดเขตทางรถไฟสายใต้ (กรุงเทพฯ - สุโขทัย-ลพบุรี) ฟากใต้
- ด้านตะวันออก จดเส้นขนานระยะ ๒๐๐ เมตร กับศูนย์กลางถนนสาย ข ๒๑
- ด้านใต้ จดเส้นขนานระยะ ๒๐๐ เมตร กับศูนย์กลางทางหลวงแผ่นดินหมายเลข ๔๓
- ด้านตะวันตก จดถนนสาย ข ๒๑ ฟากตะวันออก
- ๑.๖๔ ด้านเหนือ จดเส้นขนานระยะ ๖ เมตร กับริมคลองเตย ฟังใต้ และฟังกะวันออก และถนนสาย ค ๑๐ ฟากใต้
- ด้านตะวันออก จดถนนสาย ค ๑๐ ฟากตะวันตก
- ด้านใต้ จดเส้นขนานระยะ ๒๐๐ เมตร กับศูนย์กลางทางหลวงแผ่นดินหมายเลข ๔๓
- ด้านตะวันตก จดเส้นขนานระยะ ๖ เมตร กับริมคลองอู่ตะเภา ฟังกะวันออก

- ๑.๖๕ กำแพงเหนือ จดถนนสาย ข ๒๖ ฟากใต้
 กำแพงวันออก จดถนนสาย ค ๑ ฟากตะวันตก
 กำแพงใต้ จดเส้นขนานระยะ ๒๐๐ เมตร กับศูนย์

กลางทางหลวงแผ่นดินหมายเลข ๔๓

กำแพงตะวันตก จดเขตทางรถไฟสายใต้

(กรุงเทพฯ—ปากังเบฮาร์) ฟากตะวันออก

- ๑.๖๖ กำแพงเหนือ จดเส้นขนานระยะ ๒๐๐ เมตร กับศูนย์

กลางทางหลวงแผ่นดินหมายเลข ๔๓

กำแพงวันออก จดเส้นขนานระยะ ๕๐๐ เมตร กับศูนย์

กลางถนนสาย ค ๑๐ และถนนสาย ข ๒๗ ฟากตะวันตก

กำแพงใต้ จดเส้นขนานระยะ ๕๐๐ เมตร กับศูนย์

กลางถนน รพช. สข. ๑๑๐๗๖ บ้านโปะหมอ—บ้านท่าหรั่ง

กำแพงตะวันตก จดเส้นขนานระยะ ๒๕๐ เมตร กับริม

คลองอยู่ตะเภา ฝั่งตะวันออก เส้นขนานระยะ ๘๐๐ เมตร กับศูนย์กลางถนน

รพช. สข. ๑๑๐๗๖ บ้านโปะหมอ—บ้านท่าหรั่ง เส้นขนานระยะ ๕๐๐ เมตร

กับศูนย์กลางถนนสาย ข ๒๗ และถนนสาธารณะไม่ปรากฏชื่อ ฟากตะวันออก

- ๑.๖๗ กำแพงเหนือ จดเส้นขนานระยะ ๒๐๐ เมตร กับศูนย์

กลางทางหลวงแผ่นดินหมายเลข ๔๓

กำแพงวันออก จดถนนสาย ค ๑ ฟากตะวันตก

กำแพงใต้ จดวัดชินวงศ์ประดิษฐ์

กำแพงตะวันตก จดเขตทางรถไฟสายใต้

กรุงเทพฯ—ปากังเบฮาร์) ฟากตะวันออก

- ๑.๖๘ กำแพงเหนือ จดเส้นขนานระยะ ๒๐๐ เมตร กับศูนย์

กลางทางหลวงแผ่นดินหมายเลข ๔๓

ด้านตะวันออก จุดเส้นขนานระยะ ๑,๒๐๐ เมตร กับ
ศูนย์กกลางถนนสาย ค ๑

ด้านใต้ จุดถนน รพช. สข. ๑๑๐๔๖ บ้านไร่-
บ้านทุ่งขม้นกลาง ฟากเหนือ

ด้านตะวันตก จุดถนนสาย ก ๑๘ ฟากตะวันออก และ
ฟากเหนือ ถนนสาย ก ๑๗ ฟากตะวันออก สุสานมูลนิธิท่งเขี้ยเขียงตั้ง ถนน
สาย ค ๑ ฟากตะวันออก และสำนักงานสงเคราะห์การทำสวนยาง จังหวัด
สงขลา

- ๑.๖๔ ด้านเหนือ จุดถนนสาย ข ๒๗ ฟากใต้
ด้านตะวันออก จุดถนนสาย ค ๑๐ ฟากตะวันตก
ด้านใต้ จุดถนนสาธารณะไม่ปรากฏชื่อ ฟากเหนือ
ด้านตะวันตก จุดถนนสาย ข ๒๗ ฟากตะวันออก
- ๑.๗๐ ด้านเหนือ จุดวัดชินวงศ์ประคิษฐ์
ด้านตะวันออก จุดถนนสาย ค ๑ ฟากตะวันตก
ด้านตะวันตก จุดเขตทางรถไฟสายใต้

(กรุงเทพฯ - ปาดังเบซาร์) ฟากตะวันออก

- ๑.๗๑ ด้านเหนือ จุดถนนสาย ก ๑๘ ฟากใต้
ด้านตะวันออก จุดถนนสาย ก ๑๘ ฟากตะวันตก
ด้านใต้ จุดถนนสาย ก ๒๐ ฟากเหนือ
ด้านตะวันตก จุดถนนสาย ก ๑๗ ฟากตะวันออก
- ๑.๗๒ ด้านตะวันออก จุดเขตทางรถไฟสายใต้

(กรุงเทพฯ - ปาดังเบซาร์) ฟากตะวันตก

- ด้านใต้ จุดถนนสาย ข ๒๘ ฟากเหนือ
ด้านตะวันตก จุดถนนสาย ค ๑ ฟากตะวันออก และ

วัดพระบาท

- ๑.๗๓ ค้านเหนือ จดถนนสาย ก ๒๐ ฟากใต้
 ค้านตะวันออก จดถนนสาย ก ๑๘ ฟากตะวันออก
 ค้านใต้ จดถนนสาย ข ๒๘ ฟากเหนือ
 ค้านตะวันตก จดถนนสาย ก ๑๗ ฟากตะวันออก
- ๑.๗๔ ค้านเหนือ จดถนนสาย ข ๒๘ ฟากใต้
 ค้านตะวันออก จดเขตทางรถไฟสายใต้

(กรุงเทพ ฯ — ปาดังเบซาร์) ฟากตะวันตก

- ค้านใต้ จดถนนสาย ข ๒๘ ฟากเหนือ
 ค้านตะวันตก จดถนนสาย ก ๑ ฟากตะวันออก
- ๑.๗๕ ค้านเหนือ จดถนนสาย ข ๒๘ ฟากใต้
 ค้านตะวันออก จดถนนสาย ข ๒๘ ฟากตะวันตก
 ค้านใต้ จดถนนสาย ข ๒๘ ฟากเหนือ
 ค้านตะวันตก จดเขตทางรถไฟสายใต้

(กรุงเทพ ฯ — ปาดังเบซาร์) ฟากตะวันออก

- ๑.๗๖ ค้านเหนือ จดถนน รพช. สข. ๑๑๐๔๖ บ้านไร่—
 บ้านทุ่งขมิ้นกลาง ฟากใต้
 ค้านตะวันออก จดเส้นขนานระยะ ๑,๒๐๐ เมตร กับ
 ศูนย์กลางถนนสาย ก ๑
 ค้านใต้ จดเส้นตรงที่ต่อตรงจากเส้นขนานระยะ
 ๒๐๐ เมตร กับเขตสุขาภิบาลบ้านพรุ อำเภอหาดใหญ่ จังหวัดสงขลา และ
 เส้นขนานระยะ ๒๐๐ เมตร กับเขตสุขาภิบาลบ้านพรุ อำเภอหาดใหญ่
 จังหวัดสงขลา

ค้านตะวันตก จดเขตทางรถไฟสายใต้

(กรุงเทพ ฯ — ปาดังเบซาร์) ฟากตะวันออก และถนนสาย ข ๒๘ ฟากใต้
 และฟากตะวันออก

๑.๗๗ ตাঁนเหนือ จดเส้นขนานระยะ ๕๐๐ เมตร กับศูนย์
กลางถนน รพช. สข. ๑๑๐๗๖ บ้านโปะหมอ--บ้านท่าหรั่ง และถนนสาย ข
๒๕ ฟากตะวันตก และฟากใต้

ตাঁนตะวันออก จดถนนสาย ก ๑ ฟากตะวันตก

ตাঁนใต้ จดเส้นขนานระยะ ๒๐๐ เมตร กับเขต

สุขาภิบาลบ้านพรุ อำเภอหาดใหญ่ จังหวัดสงขลา และเส้นตรงที่ต่อตรงจาก
เส้นขนานระยะ ๒๐๐ เมตร กับเขตสุขาภิบาลบ้านพรุ อำเภอหาดใหญ่
จังหวัดสงขลา

ตাঁนตะวันตก จดเส้นขนานระยะ ๒๕๐ เมตร กับริม
คลองอยู่ตะเภา ฝั่งตะวันออก

๑.๗๘ ตাঁนเหนือ จดถนนสาย ข ๒๕ ฟากใต้

ตাঁนตะวันออก จดเขตทางรถไฟสายใต้

(กรุงเทพฯ - ปาดังเบซาร์) ฟากตะวันตก

ตাঁนใต้ จดเส้นขนานระยะ ๒๐๐ เมตร กับเขต

สุขาภิบาลบ้านพรุ อำเภอหาดใหญ่ จังหวัดสงขลา

ตাঁนตะวันตก จดถนนสาย ก ๑ ฟากตะวันออก

๒. ที่ดินในบริเวณหมายเลข ๒.๑ ถึงหมายเลข ๒.๕๔ ที่กำหนดไว้
เป็นสี่เหลี่ยม ให้เป็นที่ดินประเภทที่อยู่อาศัยหนาแน่นปานกลาง มีรายการดัง
ต่อไปนี้

๒.๑ ตাঁนเหนือ จดถนนสาย ก ๒ ฟากใต้

ตাঁนตะวันออก จดเขตทางรถไฟสายใต้

(สามแยกหาดใหญ่-สงขลา) ฟากตะวันตก

ตাঁนใต้ จดเขตทางรถไฟสายใต้

(สามแยกหาดใหญ่-สงขลา) ฟากเหนือ

ตাঁนตะวันตก จดถนนสาย ก ๑ ฟากตะวันออก

๒.๒ ค้านเหนือ จดเขตทางรถไฟสายใต้
(สามแยกหาดใหญ่—สงขลา) ฟากใต้

ค้านตะวันออก	จดถนนสาย ก ๒	ฟากตะวันตก
ค้านใต้	จดถนนสาย ข ๔	ฟากเหนือ
ค้านตะวันตก	จดถนนสาย ค ๑	ฟากตะวันออก

๒.๓ ค้านเหนือ จดถนนสาย ข ๔ ฟากใต้

ค้านตะวันออก	จดถนนสาย ก ๒	ฟากตะวันตก
ค้านใต้	จดถนนสาย ก ๓	ฟากเหนือ
ค้านตะวันตก	จดถนนสาย ก ๒	ฟากตะวันออก

๒.๔ ค้านเหนือ จดถนนสาย ก ๓ ฟากใต้

ค้านตะวันออก	จดถนนสาย ก ๒	ฟากตะวันตก
ค้านใต้	จดถนนสาย ค ๓	ฟากเหนือ
ค้านตะวันตก	จดถนนสาย ก ๑	ฟากตะวันออก

ทั้งนี้ ยกเว้นบริเวณหมายเลข ๗.๔ ที่กำหนดไว้เป็นสีเขียว

มะกอก และหมายเลข ๙.๕ ที่กำหนดไว้เป็นสีเทาอ่อน

๒.๕ ค้านเหนือ จดถนนสาย ก ๓ ฟากใต้

ค้านตะวันออก	จดถนนสาย ก ๑	ฟากตะวันตก
ค้านใต้	จดถนนสาย ค ๓	ฟากเหนือ
ค้านตะวันตก	จดถนนสาย ค ๑	ฟากตะวันออก

๒.๖ ค้านเหนือ จดถนนสาย ข ๗ ฟากใต้

ค้านตะวันออก	จดถนนสาย ข ๔	ฟากตะวันตก
ค้านใต้	จดถนนสาย ก ๑๐	ฟากเหนือ
ค้านตะวันตก	จดถนนสาย ก ๘	ฟากตะวันออก

- ๒.๗ กำแพงเหนือ จดถนนสาย ข ๗ ฟากใต้
 กำแพงวันออก จดถนนสาย ก ๘ ฟากตะวันตก
 กำแพงวันตก จดถนนสาย ก ๘ ฟากตะวันออก

- ๒.๘ กำแพงเหนือ จดถนนสาย ข ๗ ฟากใต้
 กำแพงวันออก จดถนนสาย ก ๘ ฟากตะวันตก
 กำแพงใต้ จดถนนสาย ข ๑๔ ฟากเหนือ
 กำแพงวันตก จดถนนพิพัตร์สงเคราะห์ ๑ ฟากตะวันออก

ออก สนามกีฬาจิรนคร และถนนสาย ข ๑๐ ฟากตะวันออก

ทั้งนี้ ยกเว้นบริเวณหมายเลข ๘.๑๗ ที่กำหนดไว้เป็นสี่เหล
 ี่ง

๒.๙ กำแพงเหนือ จดถนนสาย ก ๑๐ ฟากใต้ ส่วนทำไม้
 หาดใหญ่ ฝ่ายทำไม้ภาคตะวันตกและใต้ องค์การอุตสาหกรรมป่าไม้ และ
 สถานีตำรวจทางหลวง ๓

กำแพงวันออก จดถนนสาย ก ๑ ฟากตะวันตก
 กำแพงใต้ จดเส้นขนานระยะ ๔๐ เมตร กับศูนย์
 กลางทางหลวงแผ่นดินหมายเลข ๔ (ถนนเพชรเกษม) และวัดหงษ์ประดิษ
 ฐาราม

- กำแพงวันตก จดถนนสาย ข ๖ ฟากตะวันออก
 ๒.๑๐ กำแพงเหนือ จดถนนสาย ก ๑๐ ฟากใต้
 กำแพงวันออก จดถนนสาย ข ๖ ฟากตะวันตก
 กำแพงใต้ จดถนนสาย ก ๑๑ ฟากเหนือ
 กำแพงวันตก จดถนนสาย ก ๕ ฟากตะวันออก
 ๒.๑๑ กำแพงเหนือ จดถนนสาย ก ๑๐ ฟากใต้
 กำแพงวันออก จดถนนสาย ก ๕ ฟากตะวันตก

กำเนิด
 กำเนิดวันตก
 เที่ย ผึ่งตะวันออก

จดถนนสาย ก ๑๑ ฟากเหนือ
 จดเส้นขนานระยะ ๖ เมตร กับริมคลอง

๒.๑๒ กำเนิดเหนือ
 กำเนิดตะวันออก
 กำเนิดใต้
 กำเนิดวันตก
 ถนนสาย ก ๘ ฟากตะวันออก

จดถนนสาย ก ๑๐ ฟากใต้
 จดถนนสาย ข ๙ ฟากตะวันตก
 จดถนนสาย ก ๑๑ ฟากเหนือ
 จดถนนสาย ก ๙ ฟากตะวันออก และ

๒.๑๓ กำเนิดเหนือ
 กำเนิดตะวันออก
 กำเนิดใต้
 กำเนิดวันตก

จดถนนสาย ข ๗ ฟากใต้
 จดถนนสาย ข ๑๐ ฟากตะวันตก
 จดถนนสี่จตุร ฟากเหนือ
 จดถนนสาย ข ๗ ฟากตะวันออก

๒.๑๔ กำเนิดเหนือ
 หาดใหญ่-สงขลา) ฟากใต้
 กำเนิดตะวันออก
 กำเนิดใต้
 กำเนิดวันตก

จดเขตทางรถไฟสายใต้ (สามแยก
 จดถนนสาย ข ๗ ฟากตะวันตก
 จดถนนสี่จตุร ฟากเหนือ
 จดเขตทางรถไฟสายใต้ (สามแยก

หาดใหญ่-สงขลา) ฟากตะวันออก
 ๒.๑๕ กำเนิดเหนือ
 กำเนิดตะวันออก
 กำเนิดใต้

จดถนนสาย ก ๑๑ ฟากใต้
 จดถนนสาย ข ๖ ฟากตะวันตก
 จดเส้นขนานระยะ ๔๐ เมตร กับศูนย์

กลางทางหลวงแผ่นดินหมายเลข ๔ (ถนนเพชรเกษม)
 กำเนิดวันตก จดเส้นขนานระยะ ๑๕๐ เมตร กับศูนย์
 กลางถนนสาย ข ๖

- ๒.๑๖ **บ้านเหนือ** จดถนนสาย ก ๑๑ ฟากใต้
บ้านตะวันออก จดเส้นขนานระยะ ๑๕๐ เมตร กับศูนย์
 กลางถนนสาย ก ๕
บ้านใต้ จดเส้นขนานระยะ ๔๐ เมตร กับศูนย์
 กลางทางหลวงแผ่นดินหมายเลข ๔ (ถนนเพชรเกษม)
บ้านตะวันตก จดถนนสาย ก ๕ ฟากตะวันออก
- ๒.๑๗ **บ้านเหนือ** จดถนนสาย ก ๑๑ ฟากใต้
บ้านตะวันออก จดถนนสาย ก ๕ ฟากตะวันตก
บ้านใต้ จดเส้นขนานระยะ ๔๐ เมตร กับศูนย์
 กลางทางหลวงแผ่นดินหมายเลข ๔ (ถนนเพชรเกษม)
บ้านตะวันตก จดเส้นขนานระยะ ๖ เมตร
 กับริมคลองเตย **ฝั่งตะวันออก**
- ๒.๑๘ **บ้านเหนือ** จดถนนสาย ก ๑๑ ฟากใต้
บ้านตะวันออก จดเส้นขนานระยะ ๖ เมตร กับริมคลอง
 เตย **ฝั่งตะวันตก**
บ้านใต้ จดเส้นขนานระยะ ๑๖๐ เมตร กับศูนย์
 กลางทางหลวงแผ่นดินหมายเลข ๔ (ถนนเพชรเกษม)
บ้านตะวันตก จดถนนสาย ข ๔ ฟากตะวันออก
- ๒.๑๙ **บ้านเหนือ** จดถนนสาย ก ๑๑ ฟากใต้
บ้านตะวันออก จดถนนสาย ข ๔ ฟากตะวันตก
บ้านใต้ จดเส้นขนานระยะ ๑๖๐ เมตร กับศูนย์
 กลางทางหลวงแผ่นดินหมายเลข ๔ (ถนนเพชรเกษม)
บ้านตะวันตก จดถนนสาย ข ๑๔ ฟากตะวันออก และ
 ถนนสาย ก ๔ ฟากตะวันออก

- ๒.๒๐ ค้านเหนือ จดถนนสัจจุล ปากใต้
 ค้านตะวันออก จดถนนนิพัทธ์สงเคราะห์ ๑ ปากตะวันออก

ตก

ค้านใต้ จดฝ่ายป้องกันและบรรเทาสาธารณภัย
 เทศบาลเมืองหาดใหญ่ สถานีวิทยุโทรทัศน์แห่งประเทศไทย ศูนย์ประชา
 สัมพันธ์เขต ๖ และถนนสาย ข ๑๔ ปากเหนือ

ค้านตะวันตก จดถนนสาย ข ๗ ปากตะวันออก

- ๒.๒๑ ค้านเหนือ จดถนนสัจจุล ปากใต้

ค้านตะวันออก จดถนนสาย ข ๗ ปากตะวันตก

ค้านใต้ จดถนนสาย ข ๑๔ ปากเหนือ

ค้านตะวันตก จดเขตทางรถไฟสายใต้ (สามแยก

หาดใหญ่-สงขลา) ปากตะวันออก

- ๒.๒๒ ค้านเหนือ จดถนนสาย ก ๖ ปากใต้

ค้านตะวันออก จดถนนสาย ข ๑๓ ปากตะวันตก

ค้านใต้ จดถนนสาย ข ๑๔ ปากเหนือ

ค้านตะวันตก จดถนนสาย ก ๑๒ ปากตะวันออก

- ๒.๒๓ ค้านเหนือ จดถนนสาย ก ๖ ปากใต้

ค้านตะวันออก จดถนนสาย ก ๑๒ ปากตะวันตก

ค้านใต้ จดถนนสาย ข ๑๔ ปากเหนือ

ค้านตะวันตก จดถนนสาย ก ๕ ปากตะวันออก

- ๒.๒๔ ค้านเหนือ จดถนนสาย ก ๖ ปากใต้

ค้านตะวันออก จดถนนสาย ก ๕ ปากตะวันตก

ค้านใต้ จดถนนสาย ข ๑๔ ปากเหนือ

ค้านตะวันตก จดถนนสาย ข ๑๒ ปากตะวันออก

๒.๒๕	ด้านเหนือ	จุดถนนสาย ก ๖ ฟากใต้
	ด้านตะวันออก	จุดถนนสาย ข ๑๒ ฟากตะวันออก
	ด้านใต้	จุดเส้นขนานระยะ ๖ เมตร กับริมคลอง
อยู่ตะเภา	ฝั่งเหนือ	
	ด้านตะวันตก	จุดเส้นขนานระยะ ๖ เมตร กับริมคลอง
อยู่ตะเภา	ฝั่งตะวันออก	
๒.๒๖	ด้านเหนือ	จุดถนนสาย ก ๖ ฟากใต้
	ด้านตะวันออก	จุดเส้นขนานระยะ ๖ เมตร กับริมคลอง
อยู่ตะเภา	ฝั่งตะวันตก	
	ด้านใต้	จุดเส้นขนานระยะ ๖ เมตร กับริมคลอง
อยู่ตะเภา	ฝั่งเหนือ	
	ด้านตะวันตก	จุดถนนสาย ข ๑๑ ฟากตะวันออก
๒.๒๗	ด้านเหนือ	จุดถนนสาย ก ๖ ฟากใต้
	ด้านตะวันออก	จุดถนนสาย ข ๑๑ ฟากตะวันตก
	ด้านใต้	จุดถนนสาย ก ๑๔ ฟากเหนือ
	ด้านตะวันตก	จุดถนนสาย ค ๗ ฟากตะวันออก
๒.๒๘	ด้านเหนือ	จุดเส้นขนานระยะ ๔๐ เมตร กับศูนย์
กลางทางหลวงแผ่นดินหมายเลข ๔ (ถนนเพชรเกษม) สำนักงานขนส่ง จังหวัดสงขลา กรมการขนส่งทางบก และสำนักงานทะเบียนรถยนต์และ ล้อเลื่อน		
	ด้านตะวันออก	จุดถนนสาย ค ๑ ฟากตะวันตก
	ด้านใต้	จุดถนนสาย ก ๑๕ ฟากเหนือ
	ด้านตะวันตก	จุดถนนสาย ข ๑๕ ฟากตะวันออก
๒.๒๙	ด้านเหนือ	จุดเส้นขนานระยะ ๔๐ เมตร กับศูนย์
กลางทางหลวงแผ่นดินหมายเลข ๔ (ถนนเพชรเกษม)		

บ้านตะวันออก จดถนนสาย ข ๑๕ ฟากตะวันตก
 บ้านใต้ จดถนนสาย ก ๑๕ ฟากเหนือ
 บ้านตะวันตก จดเส้นขนานระยะ ๑๖๐ เมตร กับศูนย์
 กลางถนนราชบุรีอินดี และเส้นขนานระยะ ๖ เมตร กับริมคลองเตย ฝั่ง
 ตะวันออก

๒.๓๐	บ้านเหนือ	จดถนนสาย ข ๑๔ ฟากใต้
	บ้านตะวันออก	จดถนนสาย ก ๑๓ ฟากตะวันตก
	บ้านใต้	จดถนนสาย ก ๑๓ ฟากเหนือ
	บ้านตะวันตก	จดถนนสาย ก ๑๒ ฟากตะวันออก
๒.๓๑	บ้านเหนือ	จดถนนสาย ข ๑๔ ฟากใต้
	บ้านตะวันออก	จดถนนสาย ก ๑๒ ฟากตะวันตก
	บ้านใต้	จดถนนสาย ก ๑๓ ฟากเหนือ
	บ้านตะวันตก	จดถนนสาย ก ๕ ฟากตะวันออก
๒.๓๒	บ้านเหนือ	จดถนนสาย ข ๑๔ ฟากใต้
	บ้านตะวันออก	จดถนนสาย ก ๕ ฟากตะวันตก
	บ้านใต้	จดถนนสาย ก ๘ ฟากเหนือ
	บ้านตะวันตก	จดถนนสาย ข ๑๒ ฟากตะวันออก
๒.๓๓	บ้านเหนือ	จดถนนสาย ก ๑๕ ฟากใต้
	บ้านตะวันออก	จดถนนสาย ก ๑ ฟากตะวันตก
	บ้านใต้	จดเส้นขนานระยะ ๒๕๐ เมตร กับศูนย์

กลางถนนสาย ข ๑๖

	บ้านตะวันตก	จดถนนสาย ข ๑๕ ฟากตะวันออก
๒.๓๔	บ้านเหนือ	จดถนนสาย ก ๑๔ ฟากใต้
	บ้านตะวันออก	จดถนนสาย ข ๑๑ ฟากตะวันตก

	ด้านใต้	จุดถนนสาย ค ๘	ปากเหนือ
	ด้านตะวันตก	จุดถนนสาย ค ๗	ปากตะวันออก
๒.๓๕	ด้านเหนือ	จุดถนนสาย ก ๑๕	ปากใต้
	ด้านตะวันออก	จุดถนนสาย ข ๑๕	ปากตะวันตก
	ด้านใต้	จุดเส้นขนานระยะ ๔๐ เมตร	กับศูนย์
กลางถนนสาย ข ๑๖			
	ด้านตะวันตก	จุดเส้นขนานระยะ ๑๖๐ เมตร	กับศูนย์
กลางถนนราษฎร์ยินดี			
๒.๓๖	ด้านเหนือ	จุดถนนสาย ก ๑๓	ปากใต้
	ด้านตะวันออก	จุดเขตทางรถไฟสายใต้ (กรุงเทพ ฯ -	
ปางดงเบซาร์) ปากตะวันตก			
	ด้านใต้	จุดทางหลวงแผ่นดินหมายเลข ๔ (ถนน	
เพชรเกษม) ปากเหนือ ศูนย์บริการสาธารณสุข ๒ ฝ่ายป้องกันและบรรเทา			
สาธารณสุข ๓ ห้องสมุดประชาชน เทศบาลเมืองหาดใหญ่ หน่วยควบคุม			
กามโรคอำเภอหาดใหญ่ สนามยิงปืนรุจิรวงศ์ หมอตรวจทางหาดใหญ่ กรม			
ทางหลวง วัดโคกสมานคุณ และเส้นขนานระยะ ๑๕๐ เมตร กับศูนย์กลาง			
ทางหลวงแผ่นดินหมายเลข ๔ (ถนนเพชรเกษม)			
	ด้านตะวันตก	จุดถนนสาย ค ๕	ปากตะวันออก
๒.๓๗	ด้านเหนือ	จุดเส้นขนานระยะ ๖ เมตร	กับริมคลอง
อยู่ตะเภา ผังใต้			
	ด้านตะวันออก	จุดเส้นขนานระยะ ๖ เมตร	กับริมคลอง
อยู่ตะเภา ผังตะวันตก			
	ด้านตะวันตก	จุดถนนสาย ข ๑๑	ปากตะวันออก
๒.๓๘	ด้านเหนือ	จุดเส้นขนานระยะ ๖ เมตร	กับริมคลอง
อยู่ตะเภา ผังใต้			

	ด้านตะวันออก	จดถนนสาย ข ๑๒	ปากตะวันตก
	ด้านใต้	จดถนนสาย ค ๘	ปากเหนือ
	ด้านตะวันตก	จดเส้นขนานระยะ ๖ เมตร	กับริมคลอง
อยู่ตะเภา	ฝั่งตะวันออก		
๒.๓๙	ด้านเหนือ	จดถนนสาย ค ๘	ปากใต้
	ด้านตะวันออก	จดถนนสาย ค ๕	ปากตะวันตก
	ด้านใต้	จดเส้นขนานระยะ ๑๕๐ เมตร	กับศูนย์
กลางทางหลวงแผ่นดินหมายเลข ๔ (ถนนเพชรเกษม)			
	ด้านตะวันตก	จดถนนสาย ข ๑๒	ปากตะวันออก
๒.๔๐	ด้านเหนือ	จดเส้นขนานระยะ ๔๐ เมตร	กับศูนย์
กลางถนนสาย ข ๑๖			
	ด้านตะวันออก	จดถนนสาย ข ๑๕	ปากตะวันตก
	ด้านใต้	จดถนนธรรมญูวิถี	ปากเหนือ
	ด้านตะวันตก	จดเส้นขนานระยะ ๑๖๐ เมตร	กับศูนย์
กลางถนนราษฎร์ยินดี			
๒.๔๑	ด้านเหนือ	จดถนนสาย ค ๘	ปากใต้
	ด้านตะวันออก	จดถนนสาย ข ๑๒	ปากตะวันตก
	ด้านใต้	จดเส้นขนานระยะ ๖ เมตร	กับริมคลอง
อยู่ตะเภา	ฝั่งเหนือ		
	ด้านตะวันตก	จดเส้นขนานระยะ ๖ เมตร	กับริมคลอง
อยู่ตะเภา	ฝั่งตะวันออก		
๒.๔๒	ด้านเหนือ	จดเส้นขนานระยะ ๒๕๐ เมตร	กับศูนย์
กลางถนนสาย ข ๑๖			
	ด้านตะวันออก	จดสำนักสงฆ์โคกมะนาว	และที่ธรณี
สงฆ์วัดถาวรวาราม			

- ด้านใต้ จดถนนธรรมานุวัติ ฟากเหนือ
 ด้านตะวันตก จดถนนสาย ข ๑๕ ฟากตะวันออก
 ๒.๔๓ ด้านเหนือ จดถนนสาย ก ๘ ฟากใต้
 ด้านตะวันออก จดเส้นขนานระยะ ๖ เมตร กับริมคลอง
 อยู่ตะเภา ฝั่งตะวันตก คลองเรียน ฝั่งตะวันตก โรงเรียนเทศบาล ๕
 (วัดหาคใหญ่) เส้นขนานระยะ ๑๕๐ เมตร กับศูนย์กลางทางหลวงแผ่นดิน
 หมายเลข ๔ (ถนนเพชรเกษม) และเส้นขนานระยะ ๘๐ เมตร กับศูนย์
 กลางซอย ๓๐ เพชรเกษม
 ด้านใต้ จดทางหลวงแผ่นดินหมายเลข ๔ (ถนน
 เพชรเกษม) ฟากเหนือ
 ด้านตะวันตก จดถนนสาย ก ๗ ฟากตะวันออก
 ๒.๔๔ ด้านเหนือ จดถนนธรรมานุวัติ ฟากใต้
 ด้านตะวันออก จดถนนสาย ก ๑๖ ฟากตะวันตก
 ด้านใต้ จดเส้นขนานระยะ ๔๐ เมตร กับศูนย์
 กลางถนนศรีสุวรรณารด
 ด้านตะวันตก จดเส้นขนานระยะ ๑๖๐ เมตร กับศูนย์
 กลางถนนราษฎร์นดี
 ๒.๔๕ ด้านเหนือ จดถนนธรรมานุวัติ ฟากใต้
 ด้านตะวันออก จดถนนสาย ก ๑ ฟากตะวันตก
 ด้านใต้ จดเส้นขนานระยะ ๔๐ เมตร กับศูนย์
 กลางถนนศรีสุวรรณารด วัดคลองเรียน และโรงเรียนเทศบาล ๔ (วัดคลองเรียน)
 ด้านตะวันตก จดถนนสาย ก ๑๖ ฟากตะวันออก
 ๒.๔๖ ด้านเหนือ จดที่ว่าการอำเภอหาคใหญ่ โรงเรียน
 หาคใหญ่วิทยาลัย และศูนย์ศิลปวัฒนธรรม

- ด้านตะวันออก จดถนนสาย ข ๑๗ ฟากตะวันตก
 ด้านใต้ จดเส้นขนานระยะ ๖ เมตร กับริมคลอง
 อยู่ตะเภ่า ฝั่งเหนือ
 ด้านตะวันตก จดเส้นขนานระยะ ๖ เมตร กับริมคลอง
 อยู่ตะเภ่า ฝั่งตะวันออก
 ๒.๔๗ ด้านเหนือ จดทางหลวงแผ่นดินหมายเลข ๔ (ถนน
 เพชรเกษม) ฟากใต้ ซอย ๓๗ เพชรเกษม ฟากตะวันตก และซอยหน้า
 สหศาสตร์ ฟากใต้
 ด้านตะวันออก จดซอย ๒๗ เพชรเกษม ฟากตะวันตก
 และวัดท่าเคียน (วัดตะเคียนศิษฐานาราม)
 ด้านใต้ จดถนนสาย ก ๙ ฟากเหนือ
 ด้านตะวันตก จดถนนสาย ก ๗ ฟากตะวันออก
 ๒.๔๘ ด้านตะวันออก จดถนนสาย ข ๑๗ ฟากตะวันตก
 ด้านใต้ จดถนนสาย ก ๙ ฟากเหนือ
 ด้านตะวันตก จดเส้นขนานระยะ ๖ เมตร กับริมคลอง
 อยู่ตะเภ่า ฝั่งตะวันออก
 ๒.๔๙ ด้านเหนือ จดเส้นขนานระยะ ๖ เมตร กับริมคลอง
 อยู่ตะเภ่า ฝั่งใต้
 ด้านตะวันออก จดเส้นขนานระยะ ๖ เมตร กับริมคลอง
 อยู่ตะเภ่า ฝั่งตะวันตก
 ด้านใต้ จดถนนสาย ก ๙ ฟากเหนือ
 ด้านตะวันตก จดซอย ๒๗ เพชรเกษม ฟากตะวันออก
 ๒.๕๐ ด้านเหนือ จดเส้นขนานระยะ ๑๐๐ เมตร กับศูนย์
 กลางถนนศรีภูวนารถ เส้นขนานระยะ ๑๖๐ เมตร กับศูนย์กลางถนนสาย
 ข ๒๒ และเส้นขนานระยะ ๔๐ เมตร กับศูนย์กลางถนนศรีภูวนารถ

ด้านตะวันออก จดถนนสาย ก ๑ ฟากตะวันตก และ
ศูนย์ฝึกวิชาชีพประธานราษฎรนิกร

ด้านใต้ จดเส้นขนานระยะ ๒๐๐ เมตร กับศูนย์
กลางถนนสาย ข ๒๓ สถานีขนส่งผู้โดยสารเทศบาลเมืองหาดใหญ่ และ
ถนนสาย ข ๒๓ ฟากเหนือ

ด้านตะวันตก จดถนนสาย ข ๒๒ ฟากตะวันออก
๒.๕๑ ด้านเหนือ จดเส้นขนานระยะ ๑๐๐ เมตร กับศูนย์
กลางถนนศรีภูวนารถ

ด้านตะวันออก จดถนนสาย ข ๒๒ ฟากตะวันตก
ด้านใต้ จดเส้นขนานระยะ ๒๐๐ เมตร กับศูนย์
กลางถนนสาย ข ๒๐

ด้านตะวันตก จดถนนทุ่งเสา ฟากตะวันออก และ
เส้นขนานระยะ ๖ เมตร กับริมคลองเตย ฝั่งตะวันออก

๒.๕๒ ด้านเหนือ จดถนนสาย ข ๑๙ ฟากใต้
ด้านตะวันออก จดค่านักกักกันสัตว์ระหว่างประเทศ ด้าน
ป่าดงเบงชาร์ กรมปศุสัตว์ สถานีผสมเทียมสงขลา กองผสมเทียม และวัด
ปลักกริม (สระน้ำ)

ด้านใต้ จดเส้นขนานระยะ ๓๖๐ เมตร กับศูนย์
กลางถนนสาย ข ๑๙

ด้านตะวันตก จดถนนสาย ข ๑๗ ฟากตะวันออก

๒.๕๓ ด้านเหนือ จดถนนสาย ก ๙ ฟากใต้

ด้านตะวันออก จดถนนสาย ข ๑๗ ฟากตะวันตก

ด้านใต้ จดเส้นขนานระยะ ๖ เมตร กับริมคลอง

อุตะเกา ฝั่งเหนือ

- กำแพงวันตก จดเส้นขนานระยะ ๖ เมตร กับริมคลอง
 อยู่ตะเภา ฝั่งตะวันออก
- ๒.๕๔ กำแพงเหนือ จดถนนสาย ข ๒๓ ฟากใต้
 กำแพงวันออก จดถนนสาย ก ๑ ฟากตะวันตก
 กำแพงใต้ จดเส้นขนานระยะ ๒๐๐ เมตร กับศูนย์
 กลางถนนสาย ข ๒๐
- กำแพงวันตก จดถนนสาย ข ๒๒ ฟากตะวันออก
 ๒.๕๕ กำแพงเหนือ จดถนนสาธารณะไม่ปรากฏชื่อ ฟากใต้
 กำแพงวันออก จดถนนสาย ก ๑๐ ฟากตะวันตก เส้น
 ขนานระยะ ๑,๐๐๐ เมตร กับศูนย์กึ่งกลางถนนสาย ก ๑๗ และเส้นขนานระยะ
 ๕๐๐ เมตร กับศูนย์กึ่งกลางถนนสาย ก ๑
 กำแพงใต้ จดถนนสาย ก ๑๗ ฟากเหนือ
 กำแพงวันตก จดถนนสาย ข ๒๗ ฟากตะวันออก
 ๒.๕๖ กำแพงเหนือ จดถนนสาย ก ๑๗ ฟากใต้
 กำแพงวันออก จดเส้นขนานระยะ ๕๐๐ เมตร กับศูนย์
 กลางถนนสาย ก ๑
 กำแพงใต้ จดถนนสาย ข ๒๘ ฟากเหนือ
 กำแพงวันตก จดถนนสาย ข ๒๗ ฟากตะวันออก
 ๒.๕๗ กำแพงเหนือ จดเส้นขนานระยะ ๕๐๐ เมตร กับศูนย์
 กลางถนน รพช. สข. ๑๐๐๗๖ บ้านโปะหมอ-บ้านท่าหรั่ง
 กำแพงวันออก จดถนนสาย ข ๒๗ ฟากตะวันตก
 กำแพงใต้ จดถนน รพช. สข. ๑๐๐๗๖ บ้านโปะ
 หมอ-บ้านท่าหรั่ง ฟากเหนือ
 กำแพงวันตก จดเส้นขนานระยะ ๒๕๐ เมตร กับริม
 คลองอยู่ตะเภา ฝั่งตะวันออก

๒.๕๘ ด้านเหนือ จดถนนสาย ข ๒๘ ฟากใต้ เส้นขนาน
ระยะ ๕๐๐ เมตร กับศูนย์กลางถนนสาย ก ๑ และชอยกกาญจนวิษ ๒๘
ฟากใต้

ด้านตะวันออก จดถนนสาย ก ๑ ฟากตะวันตก

ด้านใต้ จดถนนสาย ข ๒๘ ฟากเหนือ

ด้านตะวันตก จดถนนสาย ข ๒๘ ฟากตะวันออก

๒.๕๙ ด้านเหนือ จดถนน รพช. สข. ๑๑๐๗๖ บ้านโปะ
หมอ-บ้านท่าหรั่ง ฟากใต้

ด้านตะวันออก จดถนนสาย ข ๒๘ ฟากตะวันตก และ
วัดประทุมธาราวาส

ด้านใต้ จดเส้นขนานระยะ ๕๐๐ เมตร กับศูนย์
กลางถนน รพช. สข. ๑๑๐๗๖ บ้านโปะหมอ-บ้านท่าหรั่ง

ด้านตะวันตก จดเส้นขนานระยะ ๒๕๐ เมตร กับริม
คลองอยู่ตะเภา ฝั่งตะวันออก

๓. ที่ดินในบริเวณหมายเลข ๓.๑ ถึงหมายเลข ๓.๕๑ ที่กำหนดไว้เป็น
สีแดง ให้เป็นที่ดินประเภทพาณิชย์กรรมและที่อยู่อาศัยหนาแน่นมาก มีรายการ
ดังต่อไปนี้

๓.๑ ด้านเหนือ จดถนนสาย ก ๑ ฟากใต้ วัดโคกสูง
ภักขิยาราม และถนนสาย ข ๔ ฟากใต้

ด้านตะวันออก จดถนนสาย ก ๒ ฟากตะวันตก

ด้านใต้ จดถนนสาย ก ๓ ฟากเหนือ

ด้านตะวันตก จดถนนสาย ก ๑ ฟากตะวันออก

๓.๒ ด้านเหนือ จดถนนสาย ก ๑ ฟากใต้

ด้านตะวันออก จดถนนสาย ก ๑ ฟากตะวันตก

	ด้านใต้	จุดถนนสาย ก ๓	ปากเหนือ
	ด้านตะวันตก	จุดถนนสาย ก ๑	ปากตะวันออก
๓.๓	ด้านเหนือ	จุดถนนสาย ก ๑๑	ปากใต้
	ด้านตะวันออก	จุดเส้นขนานระยะ ๑๕๐ เมตร	กับศูนย์
กลางถนนสาย ข ๖			
	ด้านใต้	จุดเส้นขนานระยะ ๔๐ เมตร	กับศูนย์
กลางทางหลวงแผ่นดินหมายเลข ๔ (ถนนเพชรเกษม)			
	ด้านตะวันตก	จุดเส้นขนานระยะ ๑๕๐ เมตร	กับศูนย์
กลางถนนสาย ก ๕			
๓.๔	ด้านเหนือ	จุดเส้นขนานระยะ ๔๐ เมตร	กับศูนย์
กลางทางหลวงแผ่นดินหมายเลข ๔ (ถนนเพชรเกษม)			
	ด้านตะวันออก	จุดถนนสาย ก ๑	ปากตะวันตก
	ด้านใต้	จุดทางหลวงแผ่นดินหมายเลข ๔ (ถนน	
เพชรเกษม) ปากเหนือ			
	ด้านตะวันตก	จุดโรงเรียนเทศบาล ๓	(โศภนพิทยา
คุณานุสรณ์)			
๓.๕	ด้านเหนือ	จุดเส้นขนานระยะ ๔๐ เมตร	กับศูนย์
กลางทางหลวงแผ่นดินหมายเลข ๔ (ถนนเพชรเกษม)			
	ด้านตะวันออก	จุดโรงเรียนเทศบาล ๓	(โศภนพิทยา
คุณานุสรณ์)			
	ด้านใต้	จุดทางหลวงแผ่นดินหมายเลข ๔ (ถนน	
เพชรเกษม) ปากเหนือ			
	ด้านตะวันตก	จุดถนนสาย ข ๖	ปากตะวันออก
๓.๖	ด้านเหนือ	จุดเส้นขนานระยะ ๔๐ เมตร	กับศูนย์
กลางทางหลวงแผ่นดินหมายเลข ๔ (ถนนเพชรเกษม)			

- ตำบลวันออก จดถนนสาย ข ๖ ฟากตะวันตก
 ตำบลใต้ จดทางหลวงแผ่นดินหมายเลข ๔ (ถนน
 เพชรเกษม) ฟากเหนือ
- ตำบลวันตก จดถนนสาย ก ๕ ฟากตะวันออก
 ๓.๗ ตำบลเหนือ จดเส้นขนานระยะ ๑๖๐ เมตร กับศูนย์
 กลางทางหลวงแผ่นดินหมายเลข ๔ (ถนนเพชรเกษม)
- ตำบลวันออก จดเส้นขนานระยะ ๖ เมตร กับริมคลอง
 เตย ฝั่งตะวันตก
- ตำบลใต้ จดทางหลวงแผ่นดินหมายเลข ๔ (ถนน
 เพชรเกษม) ฟากเหนือ
- ตำบลวันตก จดถนนสาย ข ๕ ฟากตะวันออก
 ๓.๘ ตำบลเหนือ จดเส้นขนานระยะ ๑๖๐ เมตร กับศูนย์
 กลางทางหลวงแผ่นดินหมายเลข ๔ (ถนนเพชรเกษม)
- ตำบลวันออก จดถนนสาย ข ๕ ฟากตะวันตก
 ตำบลใต้ จดทางหลวงแผ่นดินหมายเลข ๔ (ถนน
 เพชรเกษม) ฟากเหนือ และที่ทำการศูนย์โทรคมนาคมขนาดใหญ่
- ตำบลวันตก จดถนนสาย ข ๑๔ ฟากตะวันออก
 ๓.๙ ตำบลเหนือ จดเส้นขนานระยะ ๔๐ เมตร กับศูนย์
 กลางทางหลวงแผ่นดินหมายเลข ๔ (ถนนเพชรเกษม)
- ตำบลวันออก จดถนนสาย ก ๕ ฟากตะวันตก
 ตำบลใต้ จดทางหลวงแผ่นดินหมายเลข ๔ (ถนน
 เพชรเกษม) ฟากเหนือ
- ตำบลวันตก จดเส้นขนานระยะ ๖ เมตร กับริมคลอง
 เตย ฝั่งตะวันออก

- ๓.๑๐ ด้านเหนือ จดถนนสาย ข ๑๔ ฟากใต้
 ด้านตะวันออก จดถนนสาย ข ๑๔ ฟากตะวันตก
 ด้านใต้ จดธนาคารแห่งประเทศไทย สาขาภาคใต้
 โรงเรียนหาดใหญ่วิทยาลัย ทางหลวงแผ่นดินหมายเลข ๔ (ถนนเพชรเกษม)
 ฟากเหนือ และสำนักงานเทศบาลเมืองหาดใหญ่
 ด้านตะวันตก จดถนนนิพัทธ์สงเคราะห์ ๑ ฟากตะวันออก
 ออก
- ๓.๑๑ ด้านเหนือ จดทางหลวงแผ่นดินหมายเลข ๔ (ถนน
 เพชรเกษม) ฟากใต้
 ด้านตะวันออก จดถนนสาย ค ๑ ฟากตะวันตก
 ด้านใต้ จดเส้นขนานระยะ ๔๐ เมตร กับศูนย์
 กลางทางหลวงแผ่นดินหมายเลข ๔ (ถนนเพชรเกษม)
 ด้านตะวันตก จดสำนักงานขนส่งจังหวัดสงขลา กรม
 การขนส่งทางบก และสำนักงานทะเบียนรถยนต์และล้อเลื่อน
- ๓.๑๒ ด้านเหนือ จดทางหลวงแผ่นดินหมายเลข ๔ (ถนน
 เพชรเกษม) ฟากใต้
 ด้านตะวันออก จดสำนักงานขนส่งจังหวัดสงขลา กรม
 การขนส่งทางบก และสำนักงานทะเบียนรถยนต์และล้อเลื่อน
 ด้านใต้ จดเส้นขนานระยะ ๔๐ เมตร กับศูนย์
 กลางทางหลวงแผ่นดินหมายเลข ๔ (ถนนเพชรเกษม)
 ด้านตะวันตก จดถนนสาย ข ๑๕ ฟากตะวันออก
- ๓.๑๓ ด้านเหนือ จดทางหลวงแผ่นดินหมายเลข ๔ (ถนน
 เพชรเกษม) ฟากใต้
 ด้านตะวันออก จดถนนสาย ข ๑๕ ฟากตะวันตก

ด้านใต้ จุดเส้นขนานระยะ ๔๐ เมตร กับศูนย์
กลางทางหลวงแผ่นดินหมายเลข ๔ (ถนนเพชรเกษม)

ด้านตะวันตก จุดเส้นขนานระยะ ๖ เมตร กับริม
คลองเตย ฝั่งตะวันออก

๓.๑๔ ด้านเหนือ จุดทางหลวงแผ่นดินหมายเลข ๔ (ถนน
เพชรเกษม) ฟากใต้

ด้านตะวันออก จุดเส้นขนานระยะ ๖ เมตร กับริม
คลองเตย ฝั่งตะวันตก

ด้านใต้ จุดเส้นขนานระยะ ๖ เมตร กับริม
คลองเตย ฝั่งเหนือ

ด้านตะวันตก จุดถนนราษฎร์ยินดี ฟากตะวันออก

๓.๑๕ ด้านเหนือ จุดทางหลวงแผ่นดินหมายเลข ๔ (ถนน
เพชรเกษม) ฟากใต้

ด้านตะวันออก จุดถนนราษฎร์ยินดี ฟากตะวันตก และ
เส้นขนานระยะ ๖ เมตร กับริมคลองเตย ฝั่งเหนือ และฝั่งตะวันตก

ด้านใต้ จุดเส้นขนานระยะ ๖ เมตร กับริม
คลองเตย ฝั่งเหนือ และถนนจตุทิศ ฟากเหนือ

ด้านตะวันตก จุดทางหลวงแผ่นดินหมายเลข ๔ (ถนน
เพชรเกษม) ฟากตะวันออก

๓.๑๖ ด้านเหนือ จุดถนนสาย ข ๑๔ ฟากใต้

ด้านตะวันออก จุดถนนรัถการ ฟากตะวันตก

ด้านใต้ จุดทางหลวงแผ่นดินหมายเลข ๔ (ถนน
เพชรเกษม) ฟากเหนือ

บ้านตะวันตก	จุดเขตทางรถไฟสายใต้ (กรุงเทพฯ
-ป่าดงเบงช่า) ฟากตะวันออก	จุดเส้นขนานระยะ ๖ เมตร กับริม
๓.๑๗ บ้านเหนือ	จุดเส้นขนานระยะ ๑๖๐ เมตร กับศูนย์
คลองเตย ฝั่งใต้	
บ้านตะวันออก	จุดถนนสาย ก ๑๕ ฟากเหนือ
กลางถนนราษฎร์ยินดี	จุดถนนราษฎร์ยินดี ฟากตะวันออก
บ้านใต้	จุดโรงพยาบาลหาดใหญ่ และโรงเรียน
บ้านตะวันตก	
๓.๑๘ บ้านเหนือ	จุดถนนนิพัทธ์สงเคราะห์ ๑ ฟากตะวันตก
เทศบาล ๑ (เอ็งเลียงสามัคคี)	จุดถนนประธานอุทิศ ฟากเหนือ
บ้านตะวันออก	จุดถนนรัถการ ฟากตะวันออก
บ้านใต้	จุดเส้นขนานระยะ ๖ เมตร กับริม
บ้านตะวันตก	
๓.๑๙ บ้านเหนือ	จุดถนนราษฎร์ยินดี ฟากตะวันตก
คลองเตย ฝั่งใต้	จุดถนนสาย ก ๑๕ ฟากเหนือ
บ้านตะวันออก	จุดเส้นขนานระยะ ๖ เมตร กับริม
บ้านใต้	
บ้านตะวันตก	จุดถนนจตุอุทิศ ฟากใต้ และถนนสาย
คลองเตย ฝั่งตะวันออก	
๓.๒๐ บ้านเหนือ	จุดถนนราษฎร์ยินดี ฟากตะวันตก
ก ๑๕ ฟากใต้	จุดถนนสาย ข ๑๖ ฟากเหนือ
บ้านตะวันออก	จุดเส้นขนานระยะ ๖ เมตร กับริม
บ้านใต้	
บ้านตะวันตก	
คลองเตย ฝั่งตะวันออก	

- ๓.๒๑ ด้านเหนือ
ด้านตะวันออก
เพชรเกษม) ฟากตะวันตก
ด้านตะวันตก
๓.๒๒ ด้านเหนือ
๖ เมตร กับริมคลองเตย ฟังตะวันตก และฝั่งใต้ และวัดมิ่งมงคลเทพาราม
ด้านตะวันออก
คลองเตย ฟังตะวันตก
ด้านใต้
ด้านตะวันตก
เพชรเกษม) ฟากตะวันออก
๓.๒๓ ด้านเหนือ
ด้านตะวันออก
กลางถนนราชฎียินดี
ด้านใต้
ด้านตะวันตก
๓.๒๔ ด้านเหนือ
กลางถนนสาย ช ๑๖
ด้านตะวันออก
ด้านใต้
ด้านตะวันตก
๓.๒๕ ด้านเหนือ
กลางถนนสาย ช ๑๖
ด้านตะวันออก
- จดถนนประธานอุทิศ ฟากใต้
จดทางหลวงแผ่นดินหมายเลข ๔ (ถนน
จดถนนรัชการ ฟากตะวันออก
จดถนนจตุอุทิศ ฟากใต้ เส้นขนานระยะ
จดเส้นขนานระยะ ๖ เมตร กับริม
จดถนนสาย ช ๑๖ ฟากเหนือ
จดทางหลวงแผ่นดินหมายเลข ๔ (ถนน
จดถนนสาย ก ๑๕ ฟากใต้
จดเส้นขนานระยะ ๑๖๐ เมตร กับศูนย์
จดถนนสาย ช ๑๖ ฟากเหนือ
จดถนนราชฎียินดี ฟากตะวันออก
จดเส้นขนานระยะ ๒๕๐ เมตร กับศูนย์
จดถนนสาย ค ๑ ฟากตะวันตก
จดถนนสาย ช ๑๖ ฟากเหนือ
จดถนนสาย ช ๑๕ ฟากตะวันออก
จดเส้นขนานระยะ ๔๐ เมตร กับศูนย์
จดถนนสาย ช ๑๕ ฟากตะวันตก

บ้านใต้	จุดถนนสาย ข ๑๖	ปากเหนือ
บ้านตะวันตก	จุดเส้นขนานระยะ ๑๖๐ เมตร	กับศูนย์
กลางถนนราษฎร์ยินดี		
๓.๒๖ บ้านเหนือ	จุดถนนสาย ข ๑๖	ปากใต้
บ้านตะวันออก	จุดถนนราษฎร์ยินดี	ปากตะวันตก
บ้านใต้	จุดถนนธรรมานุวัติ	ปากเหนือ
บ้านตะวันตก	จุดเส้นขนานระยะ ๖ เมตร	กับริม
คลองเตย ผังตะวันออก		
๓.๒๗ บ้านเหนือ	จุดถนนสาย ข ๑๖	ปากใต้
บ้านตะวันออก	จุดเส้นขนานระยะ ๑๖๐ เมตร	กับศูนย์
กลางถนนราษฎร์ยินดี		
บ้านใต้	จุดถนนธรรมานุวัติ	ปากเหนือ
บ้านตะวันตก	จุดถนนราษฎร์ยินดี	ปากตะวันออก
๓.๒๘ บ้านเหนือ	จุดถนนสาย ข ๑๖	ปากใต้
บ้านตะวันออก	จุดถนนสาย ข ๑๕	ปากตะวันตก
บ้านใต้	จุดเส้นขนานระยะ ๔๐ เมตร	กับศูนย์
กลางถนนสาย ข ๑๖		
บ้านตะวันตก	จุดเส้นขนานระยะ ๑๖๐ เมตร	กับศูนย์
กลางถนนราษฎร์ยินดี		
๓.๒๙ บ้านเหนือ	จุดถนนสาย ข ๑๖	ปากใต้
บ้านตะวันออก	จุดเส้นขนานระยะ ๖ เมตร	กับริม
คลองเตย ผังตะวันตก		
บ้านใต้	จุดถนนธรรมานุวัติ	ปากเหนือ
บ้านตะวันตก	จุดถนนนิพัทธ์อุทศิ ๑	ปากตะวันออก

- ๓.๓๐ ค้านเหนือ จดถนนสาย ข ๑๖ ฟากใต้
 ค้านตะวันออก จดถนนสาย ก ๑ ฟากตะวันตก
 ค้านใต้ จดสำนักสงฆ์โคกมะนาว ที่ธรณีสงฆ์
 วัดถาวรวาราม และเส้นขนานระยะ ๒๕๐ เมตร กับศูนย์กกลางถนนสาย ข ๑๖
 ค้านตะวันตก จดถนนสาย ข ๑๕ ฟากตะวันออก
- ๓.๓๑ ค้านเหนือ จดเส้นขนานระยะ ๑๕๐ เมตร กับศูนย์
 กลางทางหลวงแผ่นดินหมายเลข ๔ (ถนนเพชรเกษม)
 ค้านตะวันออก จดศูนย์บริการสาธารณสุข ๒ ฝ่าย
 ป้องกันและบรรเทาสาธารณภัย ๓ ห้องสมุดประชาชนเทศบาลเมืองหาดใหญ่
 หน่วยควบคุมกามโรค อำเภอหาดใหญ่ สนามยิงปืนรุจิรวงศ์ และหมวดการ
 ทางหาดใหญ่ กรมทางหลวง
 ค้านใต้ จดทางหลวงแผ่นดินหมายเลข ๔ (ถนน
 เพชรเกษม) ฟากเหนือ
 ค้านตะวันตก จดถนนสาย ก ๕ ฟากตะวันออก
- ๓.๓๒ ค้านเหนือ จดทางหลวงแผ่นดินหมายเลข ๔ (ถนน
 เพชรเกษม) ฝั่งเหนือ
 ค้านตะวันออก จดถนนนิพัทธ์อุทิต ๑ ฟากตะวันตก
 ค้านใต้ จดถนนสาย ข ๑๕ ฟากเหนือ
 ค้านตะวันตก จดเขตทางรถไฟสายใต้ (กรุงเทพ ฯ -
 ปากังเบซาร์) ฟากตะวันออก
- ๓.๓๓ ค้านเหนือ จดทางหลวงแผ่นดินหมายเลข ๔ (ถนน
 เพชรเกษม) ฟากใต้ สถานีตำรวจภูธรอำเภอหาดใหญ่ ท่าตรวจคนเข้าเมือง
 จังหวัดสงขลา และศูนย์สื่อสารเขต ๘ จังหวัดสงขลา

<p> ด้านตะวันออก ปากังเบซาร์) ฟากตะวันตก</p>	<p> จุดเขตทางรถไฟสายใต้ (กรุงเทพฯ -</p>
<p> ด้านใต้</p>	<p> จุดถนนสาย ข ๑๙ ฟากเหนือ</p>
<p> ด้านตะวันตก</p>	<p> จุดถนนราษฎร์อุทิศ ฟากตะวันออก</p>
<p> ๓.๓๔ ด้านเหนือ กลางทางหลวงแผ่นดินหมายเลข ๔</p>	<p> จุดเส้นขนานระยะ ๑๕๐ เมตร กับศูนย์ (ถนนเพชรเกษม)</p>
<p> ด้านตะวันออก</p>	<p> จุดถนนสาย ก ๕ ฟากตะวันตก</p>
<p> ด้านใต้ เพชรเกษม) ฟากเหนือ</p>	<p> จุดทางหลวงแผ่นดินหมายเลข ๔ (ถนน</p>
<p> ด้านตะวันตก</p>	<p> จุดถนนสาย ข ๑๒ ฟากตะวันออก</p>
<p> ๓.๓๕ ด้านเหนือ</p>	<p> จุดถนนธรรมานุวัติ ฟากใต้</p>
<p> ด้านตะวันออก กลางถนนราษฎร์ยินดี</p>	<p> จุดเส้นขนานระยะ ๑๖๐ เมตร กับศูนย์</p>
<p> ด้านใต้</p>	<p> จุดถนนศรีสุวรรณารถ ฟากเหนือ</p>
<p> ด้านตะวันตก</p>	<p> จุดถนนราษฎร์ยินดี ฟากตะวันออก</p>
<p> ๓.๓๖ ด้านเหนือ</p>	<p> จุดถนนธรรมานุวัติ ฟากใต้</p>
<p> ด้านตะวันออก</p>	<p> จุดถนนราษฎร์ยินดี ฟากตะวันตก</p>
<p> ด้านใต้</p>	<p> จุดถนนศรีสุวรรณารถ ฟากเหนือ</p>
<p> ด้านตะวันตก</p>	<p> จุดเส้นขนานระยะ ๖ เมตร กับริมคลอง</p>
<p> เตย ผิงตะวันออก</p>	
<p> ๓.๓๗ ด้านเหนือ เพชรเกษม) ฟากใต้</p>	<p> จุดทางหลวงแผ่นดินหมายเลข ๔ (ถนน</p>
<p> ด้านตะวันออก</p>	<p> จุดถนนราษฎร์อุทิศ ฟากตะวันตก</p>
<p> ด้านใต้</p>	<p> จุดถนนสาย ข ๑๙ ฟากเหนือ</p>

บ้านตะวันตก จดถนนสาย ข ๑๗ ฟากตะวันออก และ
โรงเรียนเทศบาล ๒ (บ้านหาดใหญ่)

๓.๓๘ ด้านเหนือ จดถนนธรรมญูวิถี ฟากใต้
ด้านตะวันออก จดเส้นขนานระยะ ๖ เมตร กับริมคลอง
เตย ผังตะวันตก

ด้านใต้ จดถนนศรีภูวนารถ ฟากเหนือ

ด้านตะวันตก จดถนนนิพัทธ์อุทิต ๑ ฟากตะวันออก

๓.๓๙ ด้านเหนือ จดเส้นขนานระยะ ๑๕๐ เมตร กับศูนย์

กลางทางหลวงแผ่นดินหมายเลข ๔ (ถนนเพชรเกษม) โรงเรียนเทศบาล ๕
(วัดหาดใหญ่ใน) และวัดมัทศมังคลาราม (วัดหาดใหญ่ใน)

ด้านตะวันออก จดเส้นขนานระยะ ๖ เมตร กับริมคลอง

อุตะเกา ผังตะวันตก

ด้านใต้ จดทางหลวงแผ่นดินหมายเลข ๔ (ถนน

เพชรเกษม) ฟากเหนือ

ด้านตะวันตก จดเส้นขนานระยะ ๘๐ เมตร กับศูนย์

กลางซอย ๓๐ เพชรเกษม

๓.๔๐ ด้านเหนือ จดทางหลวงแผ่นดินหมายเลข ๔ (ถนน

เพชรเกษม) ฟากใต้

ด้านตะวันออก จดซอย ๒๗ เพชรเกษม ฟากตะวันตก

ด้านใต้ จดซอยหน้าสหศาสตร์ ฟากเหนือ

ด้านตะวันตก จดซอย ๓๗ เพชรเกษม ฟากตะวันออก

๓.๔๑ ด้านเหนือ จดเส้นขนานระยะ ๔๐ เมตร กับศูนย์

กลางถนนศรีภูวนารถ

ด้านตะวันออก จดถนนสาย ค ๑ ฟากตะวันตก

	ด้านใต้	จุดถนนศรีสุวรรณารท	ปากเหนือ
	ด้านตะวันตก	จุดวัดคลองเรียน	
๓.๔๒	ด้านเหนือ	จุดเส้นขนานระยะ ๔๐ เมตร	กับศูนย์
กลางถนนศรีสุวรรณารท			
	ด้านตะวันออก	จุดถนนสาย ก ๑๖	ปากตะวันตก
	ด้านใต้	จุดถนนศรีสุวรรณารท	ปากเหนือ
	ด้านตะวันตก	จุดเส้นขนานระยะ ๑๖๐ เมตร	กับศูนย์
กลางถนนราษฎร์นิจ			
๓.๔๓	ด้านเหนือ	จุดถนนศรีสุวรรณารท	ปากใต้
	ด้านตะวันออก	จุดถนนสาย ค ๑	ปากตะวันตก
	ด้านใต้	จุดเส้นขนานระยะ ๔๐ เมตร	กับศูนย์
กลางถนนศรีสุวรรณารท			
	ด้านตะวันตก	จุดเส้นขนานระยะ ๑๖๐ เมตร	กับศูนย์
กลางถนนสาย ข ๒๒			
๓.๔๔	ด้านเหนือ	จุดถนนศรีสุวรรณารท	ปากใต้
	ด้านตะวันออก	จุดเส้นขนานระยะ ๑๖๐ เมตร	กับศูนย์
กลางถนนสาย ข ๒๒			
	ด้านใต้	จุดเส้นขนานระยะ ๑๐๐ เมตร	กับศูนย์
กลางถนนศรีสุวรรณารท			
	ด้านตะวันตก	จุดถนนสาย ข ๒๒	ปากตะวันออก
๓.๔๕	ด้านเหนือ	จุดถนนศรีสุวรรณารท	ปากใต้
	ด้านตะวันออก	จุดถนนสาย ข ๒๒	ปากตะวันตก
	ด้านใต้	จุดเส้นขนานระยะ ๑๐๐ เมตร	กับศูนย์
กลางถนนศรีสุวรรณารท			

เตย	กิ่งตะวันออก	จกเส้นขนานระยะ ๖ เมตร กับริมคลอง
	๓.๔๖	ค้ำหน้า
		จกถนนศรีภูวนารถ ฟากใต้
		จกเส้นขนานระยะ ๖ เมตร กับริมคลอง
เตย	กิ่งตะวันตก	
		จกเส้นขนานระยะ ๖ เมตร กับริมคลอง
เตย	กิ่งเหนือ	
		จกเส้นขนานระยะ ๖ เมตร กับริมคลอง
		จกเส้นขนานระยะ ๖ เมตร กับริมคลอง
เตย	กิ่งตะวันออก	
	๓.๔๗	ค้ำหน้า
เตย	กิ่งใต้	จกเส้นขนานระยะ ๖ เมตร กับริมคลอง
		จกถนนทุ่งเสา ฟากตะวันตก
		จกเส้นขนานระยะ ๔๖๐ เมตร กับศูนย์
กลางถนนศรีภูวนารถ		
		จกเส้นขนานระยะ ๖ เมตร กับริมคลอง
เตย	กิ่งตะวันออก	
	๓.๔๘	ค้ำหน้า
กลางถนนสาย ข ๒๓		จกเส้นขนานระยะ ๒๐๐ เมตร กับศูนย์
		จกถนนสาย ค ๑ ฟากตะวันตก
		จกถนนสาย ข ๒๓ ฟากเหนือ
		จกสถานีขนส่งผู้โดยสารเทศบาลเมือง
หาคใหญ่		
	๓.๔๙	ค้ำหน้า
กลางถนนสาย ก ๑๙		จกเส้นขนานระยะ ๑,๐๐๐ เมตร กับศูนย์

บ้านตะวันออก จดถนนสาย ค ๑๐ ฟากตะวันตก โรงเรียน
วัดเทพชุมนุม วัดเทพชุมนุม ถนนสาย ค ๑ ฟากตะวันตก และที่ทำการ
ไปรษณีย์โทรเลขบ้านพรุ

บ้านใต้ จดถนนสาย ก ๒๐ ฟากเหนือ

บ้านตะวันตก จดเส้นขนานระยะ ๕๐๐ เมตร กับศูนย์

กลางถนนสาย ค ๑

๓.๕๐ บ้านเหนือ จดถนนสาย ก ๑๙ ฟากใต้

บ้านตะวันออก จดถนนสาย ค ๑ ฟากตะวันตก

บ้านใต้ จดถนนสาย ข ๒๘ ฟากเหนือ และ

โรงเรียนบ้านโปะหมอ (พรหมเทพราชูร์บำรุง)

บ้านตะวันตก จดเส้นขนานระยะ ๕๐๐ เมตร กับศูนย์

กลางถนนสาย ค ๑

๓.๕๑ บ้านเหนือ จดถนนสาย ข ๒๘ ฟากใต้

บ้านตะวันออก จดถนนสาย ค ๑ ฟากตะวันตก

บ้านใต้ จดซอยกาญจนวิษ ๒๙ ฟากเหนือ

บ้านตะวันตก จดเส้นขนานระยะ ๕๐๐ เมตร กับศูนย์

กลางถนนสาย ค ๑

๔. ที่ดินในบริเวณหมายเลข ๔.๑ ถึงหมายเลข ๔.๔ ที่กำหนดไว้เป็น
สีม่วงอ่อน ให้เป็นที่ดินประเภทอุตสาหกรรมเฉพาะกิจ มีรายการดังต่อไปนี้

๔.๑ บ้านเหนือ จดถนนสาย ก ๔ ฟากใต้

บ้านตะวันออก จดเส้นขนานระยะ ๖ เมตร กับริม

คลองเตย ฝั่งตะวันตก

บ้านใต้ จดเขตทางรถไฟสายใต้

(สามแยกหาดใหญ่-สงขลา) ฟากเหนือ

บ้านตะวันตก จดถนนสาย ง ๑ ฟากตะวันออก

๔.๒ กำแพงเหนือ จดเส้นขนานระยะ ๔๖๐ เมตร กับศูนย์
กลางถนนศรีภูวนารถ ถนนทุ่งเสา ฟากใต้ และเส้นขนานระยะ ๒๐๐ เมตร
กับศูนย์กลางถนนสาย ข ๑๙

กำแพงด้านนอก จดถนนสาย ข ๒๒ ฟากตะวันตก

กำแพงใต้ จดถนนสาย ข ๒๐ ฟากเหนือ

กำแพงด้านนอก จดถนนสาย ข ๒๐ ฟากตะวันออก

๔.๓ กำแพงเหนือ จดเส้นขนานระยะ ๒๐๐ เมตร กับศูนย์
กลางถนนสาย ข ๒๐

กำแพงด้านนอก จดถนนสาย ค ๑ ฟากตะวันตก

กำแพงใต้ จดถนนสาย ข ๒๐ ฟากเหนือ

กำแพงด้านนอก จดถนนสาย ข ๒๒ ฟากตะวันออก

๔.๔ กำแพงเหนือ จดเส้นขนานระยะ ๒๐๐ เมตร กับศูนย์
กลางทางหลวงแผ่นดินหมายเลข ๔๓

กำแพงด้านนอก จดถนนสาย ค ๑๐ ฟากตะวันตก

กำแพงใต้ จดถนนสาย ข ๒๗ ฟากเหนือ

กำแพงด้านนอก จดเส้นขนานระยะ ๕๐๐ เมตร กับศูนย์

กลางถนนสาย ค ๑๐

๕. ที่ดินในบริเวณหมายเลข ๕.๑ ถึงหมายเลข ๕.๓๓ ที่กำหนดไว้
เป็นสี่เหลี่ยมให้เป็นที่ดินประเภทชนบทและเกษตรกรรม มีรายการดังต่อไปนี้

๕.๑ กำแพงเหนือ จดแนวเขตผังเมืองรวมด้านตะวันตก
ซึ่งเป็นเส้นขนานระยะ ๑,๕๐๐ เมตร กับศูนย์กลางทางหลวงแผ่นดินหมายเลข
๔๑๔ เส้นตรงที่ต่อตรงจากเส้นขนานระยะ ๑,๕๐๐ เมตร กับศูนย์กลาง
ทางหลวงแผ่นดินหมายเลข ๔๑๔ โรงเรียนวัดท่านางหอม และเส้นตรงที่เชื่อม
ระหว่างจุดบนเส้นตรงที่ต่อตรงจากเส้นขนานระยะ ๑,๕๐๐ เมตร กับศูนย์กลาง

ทางหลวงแผ่นดินหมายเลข ๔๑๔ ไปทางทิศตะวันออกเฉียงเหนือเป็นระยะ
๔๐๐ เมตร กับจุดซึ่งทะเลสาบสงขลาบรรจบกับคลองท่านางหอม

ด้านตะวันออก จุดแนวเขตผังเมืองรวมด้านตะวันออก
ซึ่งเป็นเส้นแบ่งเขตอำเภอระหว่างอำเภอเมืองสงขลา กับอำเภอหาดใหญ่
จังหวัดสงขลา

ด้านใต้ จุดทางหลวงแผ่นดินหมายเลข ๔๑๔
ฟากเหนือ และฟากตะวันตก

ด้านตะวันตก จุดเขตทางรถไฟสายใต้
(กรุงเทพฯ - ปาดังเบซาร์) ฟากตะวันออก

ทั้งนี้ ยกเว้นบริเวณหมายเลข ๗.๖ หมายเลข ๗.๑๑ หมายเลข-
เลข ๗.๑๔ ที่กำหนดไว้เป็นสีเขียวมะกอก หมายเลข ๙.๑ หมายเลข ๙.๑๐
และหมายเลข ๙.๑๒ ที่กำหนดไว้เป็นสีเทาอ่อน

๕.๒ ด้านเหนือ จุดทางหลวงแผ่นดินหมายเลข ๔๑๔
ฟากใต้

ด้านตะวันออก จุดแนวเขตผังเมืองรวมด้านตะวันออก
ซึ่งเป็นเส้นแบ่งเขตอำเภอระหว่างอำเภอเมืองสงขลา กับอำเภอหาดใหญ่
จังหวัดสงขลา

ด้านใต้ จุดเส้นขนานระยะ ๕๐๐ เมตร กับศูนย์
กลางถนนสาย ข ๑ เส้นตั้งฉากกับถนนสาธารณะไม่ปรากฏชื่อ ที่จุดซึ่งอยู่
ห่างจากถนนสาธารณะไม่ปรากฏชื่อ บรรจบกับถนนสาย ข ๑ และถนนสาย
ข ๒ ไปทางทิศตะวันตกเฉียงเหนือตามแนวถนนสาธารณะไม่ปรากฏชื่อ เป็น
ระยะ ๒๕๐ เมตร และถนนสาธารณะไม่ปรากฏชื่อ ฟากเหนือ

ด้านตะวันตก จุดทางหลวงแผ่นดินหมายเลข ๔๑๔
ฟากตะวันออก

๕.๓ ด้านเหนือ จุดทางหลวงแผ่นดินหมายเลข ๔๑๔
 ฟากใต้ ถนนสาธารณะไม่ปรากฏชื่อ ฟากใต้ และโรงเรียนบ้านท่าจีน

ด้านตะวันออก จุดเส้นตั้งฉากกับถนนสาธารณะไม่
 ปรากฏชื่อที่จุดซึ่งอยู่ห่างจากถนนสาธารณะไม่ปรากฏชื่อ บรรจบกับถนนสาย
 ข ๑ และถนนสาย ข ๒ ไปทางทิศตะวันตกเฉียงเหนือตามแนวถนนสาธารณะ
 ไม่ปรากฏชื่อ เป็นระยะ ๒๕๐ เมตร และเส้นขนานระยะ ๓๐๐ เมตร กับ
 ศูนย์กกลางถนนสาย ข ๒

ด้านใต้ จุดเส้นขนานระยะ ๕๐๐ เมตร กับศูนย์
 กลางถนนสาย ก ๑ และศูนย์กกลางถนนสาย ก ๔

ด้านตะวันตก จุดถนนสาย ข ๖ ฟากตะวันออก และ
 ทางหลวงแผ่นดินหมายเลข ๔๑๔ ฟากตะวันออก

ทั้งนี้ ยกเว้นบริเวณหมายเลข ๗.๒ ที่กำหนดไว้เป็นสี่เหลี่ยม
 มะกอก หมายเลข ๙.๒ หมายเลข ๙.๖ และหมายเลข ๙.๙ ที่กำหนดไว้เป็น
 สี่เหลี่ยม

๕.๔ ด้านเหนือ จุดเส้นตั้งฉากกับถนน รพช. สข. ๑๑๐๐๓
 กวนหิน-บ้านใหม่ ที่จุดซึ่งอยู่ห่างจากถนน รพช. สข. ๑๑๐๐๓ กวนหิน-
 บ้านใหม่ บรรจบกับถนนสาย ก ๒ ไปทางทิศใต้ตามแนวถนน รพช. สข.
 ๑๑๐๐๓ กวนหิน-บ้านใหม่ เป็นระยะ ๕๐๐ เมตร เส้นขนานระยะ ๕๐๐ เมตร
 กับศูนย์กกลางถนน รพช. สข. ๑๑๐๐๓ กวนหิน-บ้านใหม่ และศูนย์กกลางถนน
 สาย ก ๒ และแนวเขตผังเมืองรวมด้านตะวันออก ซึ่งเป็นเส้นแบ่งเขตอำเภอ
 ระหว่างอำเภอเมืองสงขลา กับอำเภอหาดใหญ่ จังหวัดสงขลา

ด้านตะวันออก จุดแนวเขตผังเมืองรวมด้านตะวันออก
 ซึ่งเป็นเส้นแบ่งเขตอำเภอระหว่างอำเภอเมืองสงขลา กับอำเภอหาดใหญ่
 จังหวัดสงขลา

- บ้านใหม่ ฟากตะวันออก
 ถนน—ทุ่งหว้า ฟากเหนือ
 บ้านใหม่ ฟากตะวันออก โรงเรียนวัดท่าข้าม และวัดท่าข้าม
 ๕.๕ บ้านเหนือ จดเส้นขนานระยะ ๕๐๐ เมตร กับศูนย์
 กลางถนนสาย ค ๑ และศูนย์กึ่งกลางถนนสาย ค ๓
 บ้านใหม่ ฟากตะวันออก จดถนน รพช. สข. ๑๑๐๐๓ กว้นหิน—
 บ้านใหม่ ฟากตะวันตก
 บ้านใหม่ ฟากเหนือ จดถนน รพช. สข. ๑๑๐๐๔ หัวนอนถนน
 —ทุ่งหว้า ฟากเหนือ
 บ้านใหม่ ฟากเหนือ จดถนนสาย รพช. สข. ๑๑๐๐๔ หัวนอน
 ถนน—ทุ่งหว้า ฟากตะวันออก
 ทุ่งนี้ ยกเว้นบริเวณหมายเลข ๗.๕ ที่กำหนดไว้เป็นสี่เหลี่ยม
 มะกอก
 ๕.๖ บ้านเหนือ จดทางหลวงแผ่นดินหมายเลข ๔๑๔ ฟากใต้
 บ้านตะวันออก จดถนนสาย ข ๖ ฟากตะวันตก
 บ้านใต้ จดเส้นขนานระยะ ๕๐๐ เมตร กับศูนย์
 กลางถนนสาย ค ๔
 บ้านตะวันตก จดเส้นขนานระยะ ๖ เมตร กับริม
 คลองเตย ฝั่งตะวันออก
 ๕.๗ บ้านเหนือ จดเส้นขนานระยะ ๕๐๐ เมตร กับศูนย์
 กลางถนนสาย ค ๑ ถนน รพช. สข. ๑๑๐๐๔ หัวนอนถนน—ทุ่งหว้า ฟากใต้
 วัดพุกเตาะและโรงเรียนวัดพุกเตาะ
 บ้านใหม่ ฟากตะวันออก จดถนน รพช. สข. ๑๑๐๐๓ กว้นหิน—
 บ้านใหม่ ฟากตะวันตก

ด้านใต้ จดแนวเขตผังเมืองรวมด้านตะวันออก ซึ่งเป็นเส้นขนานระยะ ๑,๐๐๐ เมตร กับศูนย์กลางถนน รพช. สข. ๑๑๐๐๔ หัวนอนถนน-ทุ่งหว้า เส้นขนานระยะ ๓,๐๐๐ เมตร กับศูนย์กลางถนนสาย ก ๑ และถนนป้อนกัณฑ์ ฟากเหนือ

ด้านตะวันตก จดศูนย์วิจัยยางสงขลา สถาบันวิจัยยาง กรมวิชาการเกษตร สถานีอากาศเกษตรคองหงส์ กรมอุตุนิยมวิทยา สำนักงาน สงเคราะห์การทำสวนยางจังหวัดสงขลา เขตทหาร ถนนสาย ก ๑ ฟากตะวันออก วิทยาลัยเทคนิคหาดใหญ่ และสวนสาธารณะเทศบาลเมืองหาดใหญ่

ทั้งนี้ ยกเว้นบริเวณหมายเลข ๑๐.๑ หมายเลข ๑๐.๒ หมายเลข ๑๐.๑๐ และหมายเลข ๑๐.๑๓ ที่กำหนดไว้เป็นสีน้ำเงิน

๕.๘ ด้านเหนือ จดทางหลวงแผ่นดินหมายเลข ๔๑๔ ฟากใต้

ด้านตะวันออก จดเส้นขนานระยะ ๖ เมตรกับริมคลองเตย ฝั่งตะวันตก

ด้านใต้ จดเส้นขนานระยะ ๕๐๐ เมตร กับศูนย์กลางถนนสาย ก ๔

ด้านตะวันตก จดถนนสาย ง ๑ ฟากตะวันออก

๕.๙ ด้านเหนือ จดถนน รพช. สข. ๑๑๐๐๔ หัวนอนถนน-ทุ่งหว้า ฟากใต้ โรงเรียนวัดหินเกลี้ยง และวัดหินเกลี้ยง

ด้านตะวันออก จดแนวเขตผังเมืองรวมด้านตะวันออก ซึ่งเป็นเส้นแบ่งเขตอำเภอระหว่างอำเภอเมืองสงขลา กับอำเภอหาดใหญ่ จังหวัดสงขลา

ด้านใต้ จดแนวเขตผังเมืองรวมด้านตะวันออก ซึ่งเป็นเส้นขนานระยะ ๑,๐๐๐ เมตร กับศูนย์กลางถนน รพช. สข. ๑๑๐๐๔ หัวนอนถนน-ทุ่งหว้า

- บ้านใหม่ ฟากตะวันออก จดถนน รพช. สข. ๑๑๐๐๓ กวณหิน—
- ๕.๑๐ บ้านเหนือ จดทางหลวงแผ่นดินหมายเลข ๔๑๔
- ฟากใต้
- บ้านตะวันออก จดถนนสาย ง ๑ ฟากตะวันตก
- บ้านใต้ จดเส้นขนานระยะ ๒๐๐ เมตร กับศูนย์
- กลางทางหลวงแผ่นดินหมายเลข ๔๑๔
- บ้านตะวันตก จดเส้นขนานระยะ ๖ เมตร กับริมคลอง
- อยู่ตะเภา ผังตะวันออก
- ๕.๑๑ บ้านเหนือ จดแนวเขตผังเมืองรวมบ้านตะวันตก
- ซึ่งเป็นเส้นขนานระยะ ๑,๕๐๐ เมตร กับศูนย์กลางทางหลวงแผ่นดินหมายเลข
- ๔๑๔ และวัดกงคาเลียบ
- บ้านตะวันออก จดเขตทางรถไฟสายใต้ (กรุงเทพฯ—
- ปางบัว) ฟากตะวันตก
- บ้านใต้ จดทางหลวงแผ่นดินหมายเลข ๔๑๔
- ฟากเหนือ
- บ้านตะวันตก จดทางหลวงแผ่นดินหมายเลข ๔๓ ฟาก
- ตะวันออก
- ทั้งนี้ ยกเว้นบริเวณหมายเลข ๗.๑๗ หมายเลข ๗.๒๒
- ที่กำหนดไว้เป็นสีเขียวมะกอก หมายเลข ๘.๑๖ หมายเลข ๘.๑๘ และหมายเลข
- ๘.๒๑ ที่กำหนดไว้เป็นสีเทาอ่อน
- ๕.๑๒ บ้านเหนือ จดทางหลวงแผ่นดินหมายเลข ๔๑๔
- ฟากใต้
- บ้านตะวันออก จดเส้นขนานระยะ ๖ เมตร กับริมคลอง
- อยู่ตะเภา ผังตะวันตก

บ้านใต้ จุดเส้นขนานระยะ ๒๐๐ เมตร กับศูนย์
กลางทางหลวงแผ่นดินหมายเลข ๔๑๔

บ้านตะวันตก จุดเขตทางรถไฟสายใต้ (กรุงเทพฯ—
ปาดังเบซาร์) ฟากตะวันออก

๕.๑๓ บ้านเหนือ จุดทางหลวงแผ่นดินหมายเลข ๔๑๔
ฟากใต้

บ้านตะวันออก จุดเขตทางรถไฟสายใต้ (กรุงเทพฯ—
ปาดังเบซาร์) ฟากตะวันตก

บ้านใต้ จุดเส้นขนานระยะ ๒๐๐ เมตร กับศูนย์
กลางทางหลวงแผ่นดินหมายเลข ๔๑๔

บ้านตะวันตก จุดถนนสาย ข ๑๑ ฟากตะวันออก

๕.๑๔ บ้านเหนือ จุดทางหลวงแผ่นดินหมายเลข ๔๑๔
ฟากใต้

บ้านตะวันออก จุดถนนสาย ข ๑๑ ฟากตะวันตก

บ้านใต้ จุดเส้นขนานระยะ ๒๐๐ เมตร กับศูนย์
กลางทางหลวงแผ่นดินหมายเลข ๔๑๔

บ้านตะวันตก จุดถนนสาย ง ๒ ฟากตะวันออก

๕.๑๕ บ้านเหนือ จุดแนวเขตผังเมืองรวมบ้านเหนือ ซึ่งเป็น
เส้นขนานระยะ ๓,๐๐๐ เมตร กับศูนย์กลางทางหลวงแผ่นดินหมายเลข ๔
(ถนนเพชรเกษม)

บ้านตะวันออก จุดทางหลวงแผ่นดินหมายเลข ๔๓ ฟาก
ตะวันตก

บ้านใต้ จุดทางหลวงแผ่นดินหมายเลข ๔ (ถนน
เพชรเกษม) ฟากเหนือ เส้นขนานระยะ ๒๐๐ เมตร กับศูนย์กลางทางหลวง

แผ่นดินหมายเลข ๔๓ เส้นขนานระยะ ๑,๐๐๐ เมตร กับศูนย์กลางทางหลวงแผ่นดินหมายเลข ๔ (ถนนเพชรเกษม) เส้นตั้งฉากกับทางหลวงแผ่นดินหมายเลข ๔ (ถนนเพชรเกษม) ที่จุดซึ่งอยู่ห่างจากทางหลวงแผ่นดินหมายเลข ๔ (ถนนเพชรเกษม) ตัดกับทางหลวงแผ่นดินหมายเลข ๔๓ ไปทางทิศตะวันตกตามแนวทางหลวงแผ่นดินหมายเลข ๔ (ถนนเพชรเกษม) เป็นระยะ ๒,๕๐๐ เมตร และโรงเรียนบ้านวังหลัง

ด้านตะวันตก จดแนวเขตผังเมืองรวมด้านตะวันตก ซึ่งเป็นเส้นตั้งฉากระยะ ๓,๐๐๐ เมตร กับทางหลวงแผ่นดินหมายเลข ๔ (ถนนเพชรเกษม) ที่จุดซึ่งอยู่ห่างจากทางหลวงแผ่นดินหมายเลข ๔ (ถนนเพชรเกษม) ตัดกับทางหลวงแผ่นดินหมายเลข ๔๓ ไปทางทิศตะวันตกตามแนวทางหลวงแผ่นดินหมายเลข ๔ (ถนนเพชรเกษม) เป็นระยะ ๓,๕๐๐ เมตร

๕.๑๖ ด้านเหนือ จดทางหลวงแผ่นดินหมายเลข ๔๑๔ ฟากใต้

ด้านตะวันออก จดถนนสาย ง ๒ ฟากตะวันตก และเส้นขนานระยะ ๒๐๐ เมตร กับศูนย์กลางทางหลวงแผ่นดินหมายเลข ๔๑๔ และศูนย์กลางทางหลวงแผ่นดินหมายเลข ๔๓

ด้านใต้ จดทางหลวงแผ่นดินหมายเลข ๔ (ถนนเพชรเกษม) ฟากเหนือ

ด้านตะวันตก จดทางหลวงแผ่นดินหมายเลข ๔๓ ฟากตะวันออก

๕.๑๗ ด้านเหนือ จดถนนปุดกัณฑ์ ฟากใต้ และโรงฆ่าสัตว์เทศบาลเมืองหาดใหญ่

ด้านตะวันออก จดแนวเขตผังเมืองรวมด้านตะวันออก ซึ่งเป็นเส้นขนานระยะ ๓,๐๐๐ เมตร กับศูนย์กลางถนนสาย ค ๑

บ้านใต้ จุดเขตทางรถไฟสายใต้ (กรุงเทพฯ—
สุโขทัย—ลก) ฟากเหนือ

บ้านตะวันตก จุดเส้นขนานระยะ ๒๐๐ เมตร กับศูนย์
กลางถนนสาย ข ๒๑

๕.๑๘ บ้านเหนือ จุดทางหลวงแผ่นดินหมายเลข ๔ (ถนน
เพชรเกษม) ฟากใต้ และเส้นขนานระยะ ๒๐๐ เมตร กับศูนย์กึ่งกลาง
หลวงแผ่นดินหมายเลข ๔๓

บ้านตะวันออก จุดถนนสาย ง ๒ ฟากตะวันตก

บ้านใต้ จุดทางหลวงแผ่นดินหมายเลข ๔๓ ฟาก
เหนือ

บ้านตะวันตก จุดทางหลวงแผ่นดินหมายเลข ๔๓ ฟาก
ตะวันออก

๕.๑๙ บ้านเหนือ จุดทางหลวงแผ่นดินหมายเลข ๔ (ถนน
เพชรเกษม) ฟากใต้ เส้นตั้งฉากกับทางหลวงแผ่นดินหมายเลข ๔ (ถนน
เพชรเกษม) ที่จุดซึ่งอยู่ห่างจากทางหลวงแผ่นดินหมายเลข ๔ (ถนนเพชร
เกษม) ตัดกับทางหลวงแผ่นดินหมายเลข ๔๓ ไปทางทิศตะวันตกตามแนว
ทางหลวงแผ่นดินหมายเลข ๔ (ถนนเพชรเกษม) เป็นระยะ ๒,๕๐๐ เมตร
เส้นขนานระยะ ๕๐๐ เมตร กับศูนย์กึ่งกลางทางหลวงแผ่นดินหมายเลข ๔
(ถนนเพชรเกษม) เส้นตรงที่ต่อตรงจากเส้นขนานระยะ ๒๐๐ เมตร กับศูนย์
กึ่งกลางทางหลวงแผ่นดินหมายเลข ๔๓ เส้นขนานระยะ ๒๐๐ เมตร กับศูนย์
กึ่งกลางทางหลวงแผ่นดินหมายเลข ๔๓ วัดควนลัง วัดควนลังมีตรภาพ
ที่ ๑๑ และทางหลวงแผ่นดินหมายเลข ๔๓ ฟากตะวันตก และฟากใต้

บ้านตะวันออก จุดทางหลวงแผ่นดินหมายเลข ๔๑๓๕
ฟากตะวันตก

ด้านตะวันตก จุดแนวเขตผังเมืองรวมด้านตะวันตก ซึ่งเป็นเส้นขนานระยะ ๓,๕๐๐ เมตร กับศูนย์กลางทางหลวงแผ่นดินหมายเลข ๔๓ และที่กิ่งขยะเทศบาล

ทั้งนี้ ยกเว้นบริเวณหมายเลข ๗.๓๓ ที่กำหนดไว้เป็นสีเขียวมะกอกและหมายเลข ๘.๓๒ ที่กำหนดไว้เป็นสีเทาอ่อน

๕.๒๐ ด้านเหนือ จุดเส้นขนานระยะ ๒๐๐ เมตร กับศูนย์กลางทางหลวงแผ่นดินหมายเลข ๔๓

ด้านตะวันออก จุดถนนสาย ข ๑๘ ฟากตะวันตก

ด้านใต้ จุดทางหลวงแผ่นดินหมายเลข ๔๓ ฟากเหนือ

ด้านตะวันตก จุดถนนสาย ง ๒ ฟากตะวันออก

๕.๒๑ ด้านเหนือ จุดเขตทางรถไฟสายใต้ (กรุงเทพฯ-สุโขทัย-ลก) ฟากใต้

ด้านตะวันออก จุดแนวเขตผังเมืองรวมด้านตะวันออก ซึ่งเป็นเส้นขนานระยะ ๓,๐๐๐ เมตร กับศูนย์กลางถนนสาย ค ๑

ด้านใต้ จุดทางหลวงแผ่นดินหมายเลข ๔๓ ฟากเหนือ

ด้านตะวันตก จุดถนนสาย ข ๒๑ ฟากตะวันออก เส้นขนานระยะ ๒๐๐ เมตร กับศูนย์กลางทางหลวงแผ่นดินหมายเลข ๔๓ และศูนย์กลางถนนสาย ข ๒๑

๕.๒๒ ด้านเหนือ จุดทางหลวงแผ่นดินหมายเลข ๔๓ ฟากใต้

ด้านตะวันออก จุดถนนสาย ค ๑๐ ฟากตะวันตก เส้นขนานระยะ ๒๐๐ เมตร กับศูนย์กลางทางหลวงแผ่นดินหมายเลข ๔๓ เส้น

ขนานระยะ ๒๕๐ เมตร กับริมคลองอยู่ตะเภา ฝั่งตะวันออก ถนนสาธารณะ
ไม่ปรากฏชื่อ ฟากตะวันตกเส้นขนานระยะ ๕๐๐ เมตร กับศูนย์กลางถนน
สาย ข ๒๗ และเส้นขนานระยะ ๘๐๐ เมตร กับศูนย์กลางถนน รพช. สข.
๑๑๐๗๖ บ้านโปะหมอ—บ้านท่าหรั่ง

ด้านใต้ จดถนน รพช. สข. ๑๑๐๗๖ บ้านโปะหมอ
—บ้านท่าหรั่ง ฟากเหนือ แนวเขตผังเมืองรวมด้านใต้ ซึ่งเป็นคลองอยู่ตะเภา
ฝั่งตะวันตก เส้นขนานระยะ ๓,๕๐๐ เมตร กับศูนย์กลางทางหลวงแผ่นดิน
หมายเลข ๔๓ และศูนย์ปฏิบัติการเร่งรัดพัฒนาชนบทภาคใหญ่ สำนักงาน
เร่งรัดพัฒนาชนบท กระทรวงมหาดไทย

ด้านตะวันตก จดทางหลวงจังหวัดหมายเลข ๔๑๓๕
ฟากตะวันออก

ทั้งนี้ ยกเว้นบริเวณหมายเลข ๕.๓๓ ที่กำหนดไว้เป็น
สี่เท้าอ่อน

๕.๒๓ ด้านเหนือ จดเส้นขนานระยะ ๒๐๐ เมตร กับศูนย์
กลางทางหลวงแผ่นดินหมายเลข ๔๓

ด้านตะวันออก จดเส้นขนานระยะ ๖ เมตร กับริมคลอง
อยู่ตะเภา ฝั่งตะวันออก

ด้านใต้ จดทางหลวงแผ่นดินหมายเลข ๔๓ ฟาก
เหนือ และโรงเรียนบ้านหน้าควนลัง

ด้านตะวันตก จดถนนสาย ข ๑๘ ฟากตะวันออก

๕.๒๔ ด้านเหนือ จดเส้นขนานระยะ ๒๐๐ เมตร กับศูนย์
กลางทางหลวงแผ่นดินหมายเลข ๔๓

ด้านตะวันออก จดถนนสาย ก ๑๐ ฟากตะวันตก

	บ้านไต้	จุดทางหลวงแผ่นดินหมายเลข ๔๓
ฟากเหนือ		
	บ้านตะวันตก	จุดเส้นขนานระยะ ๖ เมตร กับริมคลอง
อยู่ตะเภา ผึ่งตะวันออก		
	๕.๒๕ บ้านเหนือ	จุดเส้นขนานระยะ ๒๐๐ เมตร กับศูนย์
กลางทางหลวงแผ่นดินหมายเลข ๔๓		
	บ้านตะวันออก	จุดถนนสาย ก ๑ ฟากตะวันตก และ
โรงเรียนบ้านคลองหระ		
	บ้านไต้	จุดทางหลวงแผ่นดินหมายเลข ๔๓
ฟากเหนือ		
	บ้านตะวันตก	จุดเขตทางรถไฟสายใต้ (กรุงเทพ ฯ—
ปากังเบซาร์) ฟากตะวันออก		
	๕.๒๖ บ้านเหนือ	จุดทางหลวงแผ่นดินหมายเลข ๔๓
ฟากใต้		
	บ้านตะวันออก	จุดถนนสาย ก ๑ ฟากตะวันตก
	บ้านไต้	จุดเส้นขนานระยะ ๒๐๐ เมตร กับศูนย์
กลางทางหลวงแผ่นดินหมายเลข ๔๓		
	บ้านตะวันตก	จุดเขตทางรถไฟสายใต้ (กรุงเทพ ฯ—
ปากังเบซาร์) ฟากตะวันออก		
	๕.๒๗ บ้านเหนือ	จุดเส้นขนานระยะ ๒๐๐ เมตร กับศูนย์
กลางทางหลวงแผ่นดินหมายเลข ๔๓		
	บ้านตะวันออก	จุดถนนสาย ข ๒๑ ฟากตะวันตก
	บ้านไต้	จุดทางหลวงแผ่นดินหมายเลข ๔๓
ฟากเหนือ		
	บ้านตะวันตก	จุดถนนสาย ก ๑ ฟากตะวันออก

๕.๒๘ ค้านเหนือ จดทางหลวงแผ่นดินหมายเลข ๔๓
ปากใต้

ค้านตะวันออก จดแนวเขตผังเมืองรวมค้านตะวันออก
ซึ่งเป็นเส้นขนานระยะ ๓,๐๐๐ เมตร กับศูนย์กลางถนนสาย ก ๑

ค้านใต้ จดถนน รพช. สข. ๑๑๐๔๖ บ้านไร่—
บ้านทุ่งขมิ้นกลาง ปากเหนือ

ค้านตะวันตก จดเส้นขนานระยะ ๑,๒๐๐ เมตร กับศูนย์กลาง
ถนนสาย ก ๑ เส้นขนานระยะ ๒๐๐ เมตร กับศูนย์กลางทางหลวง
แผ่นดินหมายเลข ๔๓ และถนนสาย ก ๑ ปากตะวันออก

ทั้งนี้ ยกเว้นบริเวณหมายเลข ๑๐.๒๕ ที่กำหนดไว้เป็น
สีน้ำเงิน

๕.๒๙ ค้านตะวันออก จดโรงเรียนหาคใหญ่รัฐประชาสรรค์

ค้านใต้ จดแนวเขตผังเมืองรวมค้านตะวันตก
ซึ่งเป็นเส้นขนานระยะ ๓,๕๐๐ เมตร กับศูนย์กลางทางหลวงแผ่นดิน
หมายเลข ๔๓

ค้านตะวันตก จดทางหลวงจังหวัดหมายเลข ๔๑๓๕
ปากตะวันออก

๕.๓๐ ค้านเหนือ จดเส้นขนานระยะ ๒๐๐ เมตร กับแนว
เขตสุขาภิบาลบ้านพรุ อำเภอหาดใหญ่ จังหวัดสงขลา เส้นขนานระยะ
๑,๒๐๐ เมตร กับศูนย์กลางถนนสาย ก ๑ และถนน รพช. สข. ๑๑๐๔๖
บ้านไร่—บ้านทุ่งขมิ้นกลาง ปากใต้

ค้านตะวันออก จดแนวเขตผังเมืองรวมค้านตะวันออก
ซึ่งเป็นเส้นขนานระยะ ๓,๐๐๐ เมตร กับศูนย์กลางถนนสาย ก ๑

ตำบลไค้ จุดแนวเขตผังเมืองรวมตำบลไค้ ซึ่งเป็น
 เส้นตรงที่เริ่มต้นจากเส้นขนานระยะ ๑,๐๐๐ เมตร กับเขตสุขาภิบาลบ้านพรุ
 อำเภอหาดใหญ่ จังหวัดสงขลา ไปทางทิศตะวันตก และเส้นขนานระยะ
 ๑,๐๐๐ เมตร กับแนวเขตสุขาภิบาลบ้านพรุ อำเภอหาดใหญ่ จังหวัดสงขลา
 ตำบลตะวันตก จุดเขตทางรถไฟสายใต้ (กรุงเทพฯ -
 ปาดังเบซาร์) ฟากตะวันออก

๕.๓๑ ตำบลเหนือ จุดถนนรพช. สข. ๑๑๐๗๖ บ้านโปะหม้อ
 -บ้านท่าหรั่ง ฟากใต้

ตำบลตะวันออก จุดเส้นขนานระยะ ๒๕๐ เมตร กับ
 ริมคลองอยู่ตะเภา ฟังตะวันออก เส้นตรงที่ต่อจากเส้นขนานระยะ ๒๐๐ เมตร
 กับแนวเขตสุขาภิบาลบ้านพรุ อำเภอหาดใหญ่ จังหวัดสงขลา และที่
 สาธารณะซึ่งเป็นโครงการอนุรักษ์แหล่งน้ำธรรมชาติพูก้างขาว

ตำบลไค้ จุดแนวเขตผังเมืองรวมตำบลไค้ ซึ่งเป็น
 เส้นตรงที่ต่อตรงจากเส้นขนานระยะ ๑,๐๐๐ เมตร กับแนวเขตสุขาภิบาล
 บ้านพรุ อำเภอหาดใหญ่ จังหวัดสงขลา

ตำบลตะวันตก จุดแนวเขตผังเมืองรวมตำบลไค้ ซึ่งเป็น
 คลองอยู่ตะเภา ฟังตะวันตก

๕.๓๒ ตำบลเหนือ จุดเส้นขนานระยะ ๒๐๐ เมตร กับแนว
 เขตสุขาภิบาลบ้านพรุ อำเภอหาดใหญ่ จังหวัดสงขลา

ตำบลตะวันออก จุดเขตทางรถไฟสายใต้ (กรุงเทพฯ -
 ปาดังเบซาร์) ฟากตะวันตก

ตำบลไค้ จุดแนวเขตผังเมืองรวมตำบลไค้ ซึ่งเป็น
 เส้นขนานระยะ ๑,๐๐๐ เมตร กับแนวเขตสุขาภิบาลบ้านพรุ อำเภอหาดใหญ่
 จังหวัดสงขลา

ด้านตะวันตก จดถนนสาย ก ๑ ฟากตะวันออก
 ๕.๓๓ ด้านเหนือ จดเส้นขนานระยะ ๒๐๐ เมตร กับแนว
 เขตสุขาภิบาลบ้านพรุ อำเภอหาดใหญ่ จังหวัดสงขลา

ด้านตะวันออก จดถนนสาย ก ๑ ฟากตะวันตก
 ด้านใต้ จดแนวเขตผังเมืองรวมด้านใต้ ซึ่งเป็น
 เส้นขนานระยะ ๑,๐๐๐ เมตร กับเขตสุขาภิบาลบ้านพรุ อำเภอหาดใหญ่
 จังหวัดสงขลา

ด้านตะวันตก จดที่สาธารณะซึ่งเป็นโครงการอนุรักษ์
 แหล่งน้ำธรรมชาติพรุค้างคาว และศูนย์เกษตรกรรมโรงเรียนหาดใหญ่วิทยาลัย

๖. ที่ดินในบริเวณหมายเลข ๖.๑ ถึงหมายเลข ๖.๗ ที่กำหนดไว้เป็น
 สีเขียวอ่อน ให้เป็นที่ดินประเภทที่โล่งเพื่อการนันทนาการและการรักษา
 คุณภาพสิ่งแวดล้อม มีรายการดังต่อไปนี้

๖.๑ ที่ดินบริเวณ ๒ ผังคลองเตย ซึ่งเป็นเส้นขนานระยะ ๖ เมตร
 กับริมคลองเตย เริ่มต้นจากทางหลวงแผ่นดินหมายเลข ๔๑๔ ไปทางทิศใต้
 ตามแนวคลองเตยจนบรรจบกับคลองอยู่ตะเภา

๖.๒ สวนสาธารณะเทศบาลเมืองหาดใหญ่

๖.๓ ที่ดินบริเวณ ๒ ผังคลองอยู่ตะเภา เป็นเส้นขนานระยะ
 ๖ เมตร กับริมคลองอยู่ตะเภา เริ่มต้นจากทางหลวงแผ่นดินหมายเลข ๔๑๔ ไป
 ทางทิศใต้ตามแนวคลองอยู่ตะเภาจนบรรจบกับทางหลวงแผ่นดินหมายเลข ๔๓

๖.๔ ด้านเหนือ จดริมคลองเตย ผังใต้

ด้านตะวันออก จดเส้นขนานระยะ ๖ เมตร กับริมคลอง
 เตย ผังตะวันตก

ด้านใต้ จดถนนสาย ก ๑๐ ฟากเหนือ

ด้านตะวันตก จดถนนสาย ข ๔ ฟากตะวันออก

๖.๕ ตำบลเหนือ จดถนนสาย ก ๑๐ ฟากใต้
 ตำบลตะวันออก จดเส้นขนานระยะ ๖ เมตร กับริมคลอง
 เเตย ฝั่งตะวันตก

ตำบลใต้ จดถนนสาย ก ๑๑ ฟากเหนือ
 ตำบลตะวันตก จดถนนสาย ข ๙ ฟากตะวันออก

๖.๖ สนามกีฬาจิรนคร

๖.๗ เกาะกลางคลองอยู่ตะเภา

๗. ที่ดินในบริเวณหมายเลข ๗.๑ ถึงหมายเลข ๗.๓๗ ที่กำหนดไว้
 เป็นสี่เหลี่ยมผืนผ้า ให้เป็นที่ดินประเภทสถาบันการศึกษา มีรายการดังต่อไปนี้

๗.๑ โรงเรียนวัดท่านางหอม

๗.๒ โรงเรียนวัดศรีระคีรี

๗.๓ โรงเรียนบ้านท่าจีน

๗.๔ โรงเรียนวัดแม่เเตย

๗.๕ โรงเรียนชุมชนบ้านน้ำน้อย

๗.๖ โรงเรียนบ้านหนองนายข้วย

๗.๗ โรงเรียนวัดท่าข้าม

๗.๘ โรงเรียนบ้านเกาะหมี่

๗.๙ โรงเรียนบ้านทุ่งใหญ่

๗.๑๐ โรงเรียนวัดคลองแห

๗.๑๑ โรงเรียนวัดท่าแซะ

๗.๑๒ โรงเรียนบ้านคลองเปล (สุนทรอุปถัมภ์)

๗.๑๓ โรงเรียนวัดพรุฑะเคาะ

๗.๑๔ โรงเรียนบ้านท่าไทร

๗.๑๕ โรงเรียนวัดหินเกลี้ยง

- ๗.๑๖ วิทยาลัยเทคนิคหาดใหญ่
- ๗.๑๗ โรงเรียนบ้านโคกเมฆา
- ๗.๑๘ โรงเรียนเทศบาล ๓ (โศภณพิทยาคุณานุสรณ์)
- ๗.๑๙ โรงเรียนหาดใหญ่วิทยาลัย
- ๗.๒๐ โรงเรียนเทศบาล ๑ (เอ็งเลียงสามัคคี)
- ๗.๒๑ มหาวิทยาลัยสงขลานครินทร์
- ๗.๒๒ โรงเรียนวัดเนินพิชัย
- ๗.๒๓ โรงเรียนบ้านบางแพบ
- ๗.๒๔ โรงเรียนเทศบาล ๕ (วัดหาดใหญ่)
- ๗.๒๕ โรงเรียนหาดใหญ่วิทยาลัย และศูนย์ศิลปวัฒนธรรม
- ๗.๒๖ โรงเรียนเทศบาล ๒ (บ้านหาดใหญ่)
- ๗.๒๗ โรงเรียนเทศบาล ๔ (วัดคลองเรียน)
- ๗.๒๘ ศูนย์ฝึกวิชาชีพหลวงประธานราชภัฏนิกร
- ๗.๒๙ โรงเรียนวัดควนลังค์มิตรภาพที่ ๑๑
- ๗.๓๐ โรงเรียนบ้านวังหรั่ง (ประสิทธิ์อุปถัมภ์)
- ๗.๓๑ โรงเรียนบ้านหน้าควนลังค์
- ๗.๓๒ โรงเรียนบ้านคลองหว่า
- ๗.๓๓ โรงเรียนบ้านบึงพิชัย (ทับทองอุทิศจิตโต)
- ๗.๓๔ โรงเรียนหาดใหญ่รัฐประชาสรรค์
- ๗.๓๕ โรงเรียนวัดเทพชุมนุม
- ๗.๓๖ โรงเรียนบ้านโปะหมอ (พรหมเทพราชภัฏบำรุง)
- ๗.๓๗ ศูนย์เกษตรกรรมโรงเรียนหาดใหญ่วิทยาลัย

๘. ที่ดินในบริเวณหมายเลข ๘ ที่กำหนดไว้เป็นสีฟ้า ให้เป็นที่ดินประเภทที่โล่ง เพื่อการรักษาคุณภาพสิ่งแวดล้อม มีรายการดังต่อไปนี้

ตำบลเหนือ จุดแนวเขตฝั่งเมืองรวมตำบลเหนือ ซึ่ง
เป็นเส้นแบ่งเขตอำเภอระหว่างอำเภอเมืองสงขลา กับอำเภอหาดใหญ่ จังหวัด
สงขลา

ตำบลตะวันออก จุดแนวเขตฝั่งเมืองรวมตำบลเหนือ ซึ่ง
เป็นเส้นแบ่งเขตอำเภอระหว่างอำเภอเมืองสงขลา กับอำเภอหาดใหญ่ จังหวัด
สงขลา

ตำบลใต้ จดริมทะเลสาบสงขลา ฝั่งเหนือ
ตำบลตะวันตก จุดแนวเขตฝั่งเมืองรวมตำบลเหนือ ซึ่ง
เป็นเส้นตรงที่ต่อตรงจากเส้นตรงที่เชื่อมระหว่างจุดบนเส้นตรงที่ต่อตรงจาก
เส้นขนานระยะ ๑,๕๐๐ เมตร กับศูนย์กลางทางหลวงแผ่นดินหมายเลข ๔๑๔
ไปทางทิศตะวันออกเฉียงเหนือเป็นระยะ ๔๐๐ เมตร กับจุดซึ่งทะเลสาบ
สงขลาบรรจบกับคลองท่านางหอม ไปทางทิศเหนือจนบรรจบกับเส้นแบ่ง
เขตระหว่างอำเภอเมืองสงขลา จังหวัดสงขลา กับอำเภอหาดใหญ่ จังหวัด
สงขลา

๔. ที่ดินในบริเวณหมายเลข ๔.๑ ถึงหมายเลข ๔.๓๘ ที่กำหนดไว้เป็น
สี่เหลี่ยม ให้เป็นที่ดินประเภทสถานบันศาสนา มีรายการดังต่อไปนี้

- ๔.๑ วัดท่านางหอม
- ๔.๒ วัดคีรีชะคีรี
- ๔.๓ วัดเนินไทร (ควนหิน)
- ๔.๔ วัดโคกสูงภักดิ์ธาราม
- ๔.๕ วัดแม่เตย
- ๔.๖ วัดน้ำน้อยใน สิริสุวรรณเจริญ
- ๔.๗ วัดน้ำน้อยนอก
- ๔.๘ วัดท่าข้าม

- ๙.๙ มัสยิดบ้านเกาะหมี่
 ๙.๑๐ วัดอัมวันวัฒนาราม
 ๙.๑๑ วัดคลองแห
 ๙.๑๒ วัดท่าแห
 ๙.๑๓ วัดคลองเป็ด (น้ำผุด)
 ๙.๑๔ วัดพรุเตาะ
 ๙.๑๕ วัดหินเกลี้ยง
 ๙.๑๖ มัสยิดนูรุลอิสลาม บ้านต้นคลอง
 ๙.๑๗ วัดศรีสว่างวงศ์ (วัดเกาะเสือ)
 ๙.๑๘ มัสยิดยามีเยาะตุลอิสลามียะฮ์ (โคกเมาทก)
 ๙.๑๙ วัดหงษ์ประดิษฐาราม
 ๙.๒๐ วัดคงคาเลียบ
 ๙.๒๑ วัดเนินพิชัย
 ๙.๒๒ วัดมงคลเทพาราม
 ๙.๒๓ มัสยิดซอลาฮุดดีน
 ๙.๒๔ วัดโคกสमानคุณ
 ๙.๒๕ สำนักสงฆ์โคกมะนาว และที่ธรณีสงฆ์วัดถาวราราม
 ๙.๒๖ วัดมหัตถมังกลาราม (วัดหาดใหญ่ใน)
 ๙.๒๗ วัดคลองเรียน
 ๙.๒๘ วัดท่าเคียน (วัดตะเคียนติษฐาราม)
 ๙.๒๙ วัดปลักกริม (สระน้ำ)
 ๙.๓๐ วัดพุทธการาม (ปลักกริมใน)
 ๙.๓๑ วัดควนลัง
 ๙.๓๒ วัดเกาะวัด

- ๕.๓๓ วัดสมเด็จพระปาลาราม
- ๕.๓๔ วัดชินวงศ์ประภัสร์
- ๕.๓๕ สุสานมุนินธิท่งเซียเซียงท่ง
- ๕.๓๖ วัดเทพชุมนุม
- ๕.๓๗ วัดพระบาท
- ๕.๓๘ วัดประทุมธาราวาส

๑๐. ที่ดินในบริเวณหมายเลข ๑๐.๑ ถึงหมายเลข ๑๐.๒๕ ที่กำหนดไว้ เป็นส่นำเงิน ให้เป็นที่ดินประเภทสถาบันราชการ การสาธารณูปโภคและสาธารณูปการ มีรายการดังต่อไปนี้

- ๑๐.๑ สถานีโทรทัศน์สีกองทัพบกช่อง ๗ อำเภอหาดใหญ่ จังหวัดสงขลา
- ๑๐.๒ สถานีโทรทัศน์กองทัพบกช่อง ๕ จังหวัดสงขลา
- ๑๐.๓ สวนทำไม้หาดใหญ่ ฝ่ายทำไม้ภาคตะวันตกและใต้ องค์การอุตสาหกรรมป่าไม้ และสถานีตำรวจทางหลวง ๓
- ๑๐.๔ สำนักงานขนส่งจังหวัดสงขลา กรมการขนส่งทางบกและสำนักงานทะเบียนรถยนต์และล้อเลื่อน
- ๑๐.๕ ศูนย์วิจัยยางสงขลา สถาบันวิจัยยาง กรมวิชาการเกษตร สถานีอากาศเกษตรกองหงส์ กรมอุตุฯนิคมวิทยา และสำนักงานสงเคราะห์การทำสวนยาง จังหวัดสงขลา
- ๑๐.๖ ฝ่ายป้องกันและบรรเทาสาธารณภัย เทศบาลเมืองหาดใหญ่ สถานีวิทยุโทรทัศน์แห่งประเทศไทย และศูนย์ประชาสัมพันธ์ เขต ๖
- ๑๐.๗ ที่ทำการศูนย์โทรคมนาคมหาดใหญ่
- ๑๐.๘ ธนาคารแห่งประเทศไทย สาขาภาคใต้

- ๑๐.๙ โรงพยาบาลหาดใหญ่
- ๑๐.๑๐ สถานีถ่ายทอดสัญญาณโทรทัศน์ช่อง ๙ และช่อง ๓
- ๑๐.๑๑ สำนักงานเทศบาลเมืองหาดใหญ่
- ๑๐.๑๒ สำนักงานสื่อสารไปรษณีย์เขต ๙ และที่ทำการสถานี
 ทวเทียมหาดใหญ่ การสื่อสารแห่งประเทศไทย
- ๑๐.๑๓ สถานีถ่ายทอดสัญญาณโทรทัศน์ช่อง ๑๐
- ๑๐.๑๔ ศูนย์บริการสาธารณสุข ๒ ฝ่ายป้องกันและบรรเทา
 สาธารณภัย ๓ ห้องสมุดประชาชน เทศบาลเมืองหาดใหญ่ หน่วยควบคุม
 กามโรค อำเภอหาดใหญ่ สนามยิงปืนรุจิรวงศ์ และหมวดการทางหาดใหญ่
 กรมทางหลวง
- ๑๐.๑๕ สถานีตำรวจภูธรอำเภอหาดใหญ่ ท่านตรวจคนเข้าเมือง
 จังหวัดสงขลา และศูนย์สื่อสารเขต ๘ จังหวัดสงขลา
- ๑๐.๑๖ ที่ว่าการอำเภอหาดใหญ่
- ๑๐.๑๗ โรงฆ่าสัตว์เทศบาลเมืองหาดใหญ่
- ๑๐.๑๘ การไฟฟ้าส่วนภูมิภาคอำเภอหาดใหญ่ และสถานี
 ควบคุมการจ่ายไฟหาดใหญ่ ๑ การไฟฟ้าส่วนภูมิภาค
- ๑๐.๑๙ ท่านกักกันสัตว์ระหว่างประเทศ ท่านป่าตังเบซาร์ กรม
 ปศุสัตว์และสถานีผสมเทียมสงขลา กองผสมเทียม
- ๑๐.๒๐ โรงไฟฟ้ากังหันแก๊ส และสถานีไฟฟ้าย่อยหาดใหญ่
 การไฟฟ้าฝ่ายผลิตแห่งประเทศไทย
- ๑๐.๒๑ สถานีขนส่งผู้โดยสารเทศบาลเมืองหาดใหญ่
- ๑๐.๒๒ สำนักงานชลประทานที่ ๑๒
- ๑๐.๒๓ การประปาหาดใหญ่ การประปาส่วนภูมิภาค กระทรวง
 มหาดไทย

๑๐.๒๔ สำนักงานส่งเสริมการทำสวนยาง จังหวัดสงขลา

๑๐.๒๕ สถานีไฟฟ้าย่อยหาดใหญ่ ๒ การไฟฟ้าฝ่ายผลิตแห่งประเทศไทย

๑๐.๒๖ ที่กิ่งขยะเทศบาล

๑๐.๒๗ ศูนย์ปฏิบัติการเร่งรัดพัฒนาชนบทหาดใหญ่ สำนักงานเร่งรัดพัฒนาชนบทกระทรวงมหาดไทย

๑๐.๒๘ ที่ทำการไปรษณีย์โทรเลขบ้านพรุ

๑๐.๒๙ ที่สาธารณประโยชน์ซึ่งเป็นโครงการอนุรักษ์แหล่งน้ำธรรมชาติพุดังคาว

ราชการประกอบแผนผังแสดงโครงการคมนาคมและขนส่งที่ายกฏกระทรวง

ฉบับที่ ๕๑ (พ.ศ. ๒๕๓๓)

ออกตามความในพระราชบัญญัติการผังเมือง

พ.ศ. ๒๕๑๘

ถนนตามแผนผังแสดงโครงการคมนาคมและขนส่ง แบ่งเป็น ๕ ชนิด
คือ

๑. ถนนแบบ ก ขนาดเขตทาง ๑๖.๐๐ เมตร ทางเท้ากว้างข้างละ ๓.๐๐ เมตร และปลูกต้นไม้ ช่องทางเพื่อการจราจรของยานพาหนะที่มีความเร็วต่ำ การหยุดรับ-ส่ง และการจอดรถในกรณีฉุกเฉิน กว้างช่องละ ๒.๐๐ เมตร ๒ ช่องทาง มีช่องทางเดินรถไป-กลับ กว้างช่องละ ๓.๐๐ เมตร ๒ ช่องทาง จำนวน ๒๐ สาย ดังนี้

ถนนสาย ก ๑ เป็นถนนเดิมไม่ปรากฏชื่อกำหนดให้ขยายเขตทางและถนนโครงการกำหนดให้ก่อสร้างใหม่ เริ่มต้นจากถนนไม่ปรากฏชื่อ (ถนนสาย ข ๒) ไปทางทิศตะวันออกและทิศตะวันออกเฉียงใต้ตามแนวถนนเดิมจนบรรจบกับทางหลวงแผ่นดินหมายเลข ๔๐๗ (ถนนสาย ค ๑) ไปทางทิศตะวันออกเฉียงใต้ ระยะประมาณ ๗๕๐ เมตร บรรจบกับถนนเดิม ไปทางทิศตะวันออกเฉียงใต้ตามแนวถนนเดิม ระยะประมาณ ๕๕๐ เมตร แล้วไปทางทิศตะวันออกเฉียงใต้ ระยะประมาณ ๔๐๐ เมตร จนบรรจบกับถนนสาย ค ๓ ที่บริเวณห่างจากถนนสาย ค ๓ บรรจบกับถนน รพช. สข. ๑๑๐๐๓ กวนหิน-บ้านใหม่ (ถนนสาย ค ๒) ไปทางทิศตะวันตกตามแนวถนนสาย ค ๓ ระยะประมาณ ๗๕๐ เมตร

ถนนสาย ก ๒ เป็นถนนโครงการกำหนดให้ก่อสร้างใหม่ และถนนเดิมไม่ปรากฏชื่อกำหนดให้ขยายเขตทาง เริ่มต้นจากถนนสาย ข ๔ ที่บริเวณ

ห่างจากถนนสาย ข ๔ บรรจบกับถนน รพช. สข. ๑๑๐๐๓ กวนหิน—บ้านใหม่ (ถนนสาย ก ๒) ไปทางทิศตะวันตกตามแนวถนนสาย ข ๔ ระยะประมาณ ๔๕๐ เมตร ไปทางทิศใต้ ระยะประมาณ ๒๐๐ เมตร บรรจบกับถนนเดิม แล้วไปทางทิศใต้ตามแนวถนนเดิม จนบรรจบกับถนนไม่ปรากฏชื่อ (ถนนสาย ก ๓)

ถนนสาย ก ๓ เป็นถนนเดิมไม่ปรากฏชื่อกำหนดให้ขยายเขตทางและถนนโครงการกำหนดให้ก่อสร้างใหม่ เริ่มต้นจากทางหลวงแผ่นดินหมายเลข ๔๐๗ (ถนนสาย ก ๑) ไปทางทิศตะวันออกตามแนวถนนเดิมจนบรรจบกับถนนไม่ปรากฏชื่อ (ถนนสาย ก ๑) ไปทางทิศตะวันออก ระยะประมาณ ๔๓๐ เมตร บรรจบกับถนนเดิม และถนนไม่ปรากฏชื่อ (ถนนสาย ก ๒) แล้วไปทางทิศตะวันออกตามแนวถนนเดิม จนบรรจบกับถนน รพช. สข. ๑๑๐๐๓ กวนหิน—บ้านใหม่ (ถนนสาย ก ๒)

ถนนสาย ก ๔ เป็นถนนโครงการกำหนดให้ก่อสร้างใหม่ และถนนเดิมไม่ปรากฏชื่อกำหนดให้ขยายเขตทาง เริ่มต้นจากถนนสาย ก ๔ ที่บริเวณห่างจากถนนสาย ก ๔ บรรจบกับถนนไม่ปรากฏชื่อ (ถนนสาย ข ๖) ไปทางทิศตะวันออกเฉียงเหนือตามแนวถนนสาย ก ๔ ระยะประมาณ ๖๕๐ เมตร ไปทางทิศตะวันออกเฉียงใต้ ระยะประมาณ ๔๕๐ เมตร บรรจบกับถนนเดิม ไปทางทิศตะวันออกเฉียงเหนือตามแนวถนนเดิม ระยะประมาณ ๙๐๐ เมตร แล้วไปทางทิศตะวันออกเฉียงเหนือ ระยะประมาณ ๒๕๐ เมตร จนบรรจบกับถนนสาย ก ๔ ที่บริเวณห่างจากถนนสาย ก ๔ บรรจบกับทางหลวงแผ่นดินหมายเลข ๔๐๗ (ถนนสาย ก ๑) ไปทางทิศตะวันตกเฉียงใต้ตามแนวถนนสาย ก ๔ ระยะประมาณ ๗๐๐ เมตร

ถนนสาย ก ๕ เป็นถนนโครงการกำหนดให้ก่อสร้างใหม่ เริ่มต้นจากถนนสาย ก ๔ ที่บริเวณห่างจากถนนสาย ก ๔ บรรจบกับถนนไม่ปรากฏชื่อ

(ถนนสาย ข ๖) ไปทางทิศตะวันตกเฉียงใต้ตามแนวถนนสาย ก ๔ ระยะประมาณ ๘๐๐ เมตร ไปทางทิศตะวันออกเฉียงใต้ ระยะประมาณ ๘๐๐ เมตร ตัดกับถนนสาย ข ๗ ที่บริเวณห่างจากถนนสาย ข ๗ บรรจบกับถนนไม่ปรากฏชื่อ (ถนนสาย ก ๖) ไปทางทิศตะวันออกเฉียงเหนือตามแนวถนนสาย ข ๗ ระยะประมาณ ๕๐๐ เมตร ไปทางทิศตะวันออกเฉียงใต้ ระยะประมาณ ๔๐๐ เมตร ผ่านถนนสาย ก ๗ ที่บริเวณห่างจากถนนสาย ก ๗ บรรจบกับทางหลวงแผ่นดินหมายเลข ๔๐๗ (ถนนกาญจนวนิช) (ถนนสาย ก ๑) ไปทางทิศตะวันตกตามแนวซอย ๕ กาญจนวนิช (ถนนสาย ก ๗) และถนนสาย ก ๗ ระยะประมาณ ๑,๖๐๐ เมตร ไปทางทิศตะวันออกเฉียงใต้และทิศใต้ ระยะประมาณ ๖๕๐ เมตร ตัดกับถนนสาย ก ๑๐ ที่บริเวณห่างจากถนนสาย ก ๑๐ บรรจบกับทางหลวงแผ่นดินหมายเลข ๔๐๗ (ถนนกาญจนวนิช) (ถนนสาย ก ๑) ไปทางทิศตะวันตกตามแนวถนนสาย ก ๑๐ ระยะประมาณ ๑,๕๐๐ เมตร ไปทางทิศใต้ ระยะประมาณ ๕๕๐ เมตร ตัดกับถนนไม่ปรากฏชื่อ (ถนนสาย ก ๑๑) ที่บริเวณห่างจากถนนไม่ปรากฏชื่อ (ถนนสาย ก ๑๑) บรรจบกับถนนไม่ปรากฏชื่อ (ถนนสาย ข ๖) ไปทางทิศตะวันตกตามแนวถนนไม่ปรากฏชื่อ (ถนนสาย ก ๑๑) ระยะประมาณ ๕๕๐ เมตร แล้วไปทางทิศใต้ ระยะประมาณ ๕๐๐ เมตร จนบรรจบกับทางหลวงแผ่นดินหมายเลข ๔ (ถนนเพชรเกษม) ที่บริเวณทางหลวงแผ่นดินหมายเลข ๔ (ถนนเพชรเกษม) บรรจบกับซอย ๑๑ เพชรเกษม

ถนนสาย ก ๖ เป็นถนนเดิมไม่ปรากฏชื่อกำหนดให้ขยายเขตทาง และถนนโครงการกำหนดให้ก่อสร้างใหม่ เริ่มต้นจากถนนสาย ข ๗ ที่บริเวณห่างจากถนนสาย ข ๗ ตัดกับถนนไม่ปรากฏชื่อ ไปทางทิศตะวันออกเฉียงเหนือตามแนวถนนสาย ข ๗ ระยะประมาณ ๒๐๐ เมตร ไปทางทิศตะวันออกเฉียงใต้ตามแนวถนนเดิม ระยะประมาณ ๓๘๐ เมตร ไปทาง

ทิศตะวันออกเฉียงใต้ ระยะประมาณ ๔๐๐ เมตร จนบรรจบกับถนนไม้
ปรากฏชื่อ (ถนนสาย ก ๑๐) ที่บริเวณห่างจากถนนไม้ปรากฏชื่อ (ถนน
สาย ก ๑๐) บรรจบกับถนนอนุสรณ์อาจารย์ทอง (ถนนสาย ก ๘) ไปทาง
ทิศตะวันออกตามแนวถนนไม้ปรากฏชื่อ (ถนนสาย ก ๑๐) ระยะประมาณ
๘๕๐ เมตร

ถนนสาย ก ๗ เป็นถนนโครงการกำหนดให้ก่อสร้างใหม่ และถนน
เดิมกำหนดให้ขยายเขตทาง คือ ถนนซอย ๕ กาญจนวิเศษ เริ่มต้นจากถนน
สาย ก ๕ ที่บริเวณห่างจากถนนสาย ก ๕ ตัดกับถนนสาย ก ๑๑ ไปทาง
ทิศเหนือและทิศตะวันตกเฉียงเหนือตามแนวถนนสาย ก ๕ ระยะประมาณ
๑,๖๐๐ เมตร ไปทางทิศตะวันออก ระยะประมาณ ๓๕๐ เมตร ตัดกับถนน
สาย ข ๖ ที่บริเวณห่างจากถนนสาย ข ๖ บรรจบกับถนนสาย ข ๘ ไปทาง
ทิศใต้ตามแนวถนนสาย ข ๖ ระยะประมาณ ๔๕๐ เมตร ไปทางทิศตะวันออก
ระยะประมาณ ๗๐๐ เมตร บรรจบกับถนนเดิม แล้วไปทางทิศตะวันออก
ตามแนวถนนเดิม จนบรรจบกับทางหลวงแผ่นดินหมายเลข ๔๐๗ (ถนน
กาญจนวิเศษ) (ถนนสาย ก ๑)

ถนนสาย ก ๘ เป็นถนนเดิม คือ ถนนอนุสรณ์อาจารย์ทอง เริ่มต้น
จากถนนนิพัทธ์สงเคราะห์ ๕ (ถนนสาย ก ๘) ไปทางทิศตะวันออกเฉียงเหนือ
ตามแนวถนนเดิม จนบรรจบกับถนนรัถการ (ถนนสาย ข ๗)

ถนนสาย ก ๙ เป็นถนนเดิม และถนนเดิมกำหนดให้ขยายเขตทาง
คือ ถนนนิพัทธ์สงเคราะห์ ๕ เริ่มต้นจากถนนนิพัทธ์สงเคราะห์ ๕ (ถนน
สาย ข ๑๔) ไปทางทิศเหนือตามแนวถนนเดิม จนบรรจบกับถนนรัถการ
(ถนนสาย ข ๗)

ถนนสาย ก ๑๐ เป็นถนนเดิมกำหนดให้ขยายเขตทาง คือ ซอยนวล
แก้วอุทิศ และถนนไม้ปรากฏชื่อ และถนนโครงการกำหนดให้ก่อสร้างใหม่

เริ่มต้นจากถนนอนุสรณ์อาจารย์ทอง (ถนนสาย ก ๘) ไปทางทิศตะวันออกตามแนวซอยนวลแก้วอุทิศ ระยะประมาณ ๕๕๐ เมตร บรรจบกับถนนไม่ปรากฏชื่อ ไปทางทิศตะวันออกตามแนวถนนไม่ปรากฏชื่อ ระยะประมาณ ๓๐๐ เมตร ผ่านถนนสาย ก ๖ ที่บริเวณห่างจากถนนไม่ปรากฏชื่อ (ถนนสาย ก ๖) บรรจบกับถนนสาย ข ๗ ไปทางทิศตะวันออกเฉียงใต้ตามแนวถนนไม่ปรากฏชื่อ (ถนนสาย ก ๖) และถนนสาย ก ๖ ระยะประมาณ ๘๐๐ เมตร ไปทางทิศตะวันออก ระยะประมาณ ๔๐๐ เมตร ตัดกับถนนสาย ก ๕ ที่บริเวณห่างจากถนนสาย ก ๕ ตัดกับถนนไม่ปรากฏชื่อ (ถนนสาย ก ๑๑) ไปทางทิศเหนือตามแนวถนนสาย ก ๕ ระยะประมาณ ๕๕๐ เมตร ไปทางทิศตะวันออก ระยะประมาณ ๖๐๐ เมตร ตัดกับถนนสาย ข ๖ ที่บริเวณห่างจากถนนไม่ปรากฏชื่อ (ถนนสาย ข ๖) บรรจบกับถนนไม่ปรากฏชื่อ (ถนนสาย ก ๑๑) ไปทางทิศเหนือตามแนวถนนไม่ปรากฏชื่อ (ถนนสาย ข ๖) และถนนสาย ข ๖ ระยะประมาณ ๖๐๐ เมตร แล้วไปทางทิศตะวันออก ระยะประมาณ ๔๐๐ เมตร จนบรรจบกับทางหลวงแผ่นดินหมายเลข ๔๐๗ (ถนนกาญจนวนิช) (ถนนสาย ค ๑) ที่บริเวณห่างจากทางหลวงแผ่นดินหมายเลข ๔๐๗ (ถนนกาญจนวนิช) (ถนนสาย ค ๑) บรรจบกับซอย ๕ กาญจนวนิช (ถนนสาย ก ๗) ไปทางทิศใต้ตามแนวทางหลวงแผ่นดินหมายเลข ๔๐๗ (ถนนกาญจนวนิช) (ถนนสาย ค ๑) ระยะประมาณ ๕๐๐ เมตร

ถนนสาย ก ๑๑ เป็นถนนโครงการกำหนดให้ก่อสร้างใหม่ และถนนไม่ปรากฏชื่อกำหนดให้ขยายเขตทาง เริ่มต้นจากถนนนิพัทธ์สงเคราะห์ ๕ (ถนนสาย ก ๙) ที่บริเวณห่างจากถนนนิพัทธ์สงเคราะห์ ๕ (ถนนสาย ก ๙) บรรจบกับถนนอนุสรณ์อาจารย์ทอง (ถนนสาย ก ๘) ไปทางทิศใต้ตามแนวถนนนิพัทธ์สงเคราะห์ ๕ (ถนนสาย ก ๙) ระยะประมาณ ๒๕๐ เมตร ไป

ทางทิศตะวันออก ระยะประมาณ ๖๕๐ เมตร ตัดกับซอย ๑๐ เพชรเกษม (ถนนสาย ข ๙) ที่บริเวณห่างจากซอย ๑๐ เพชรเกษม (ถนนสาย ข ๙) บรรจบกับทางหลวงแผ่นดินหมายเลข ๔ (ถนนเพชรเกษม) ไปทางทิศเหนือตามแนวซอย ๑๐ เพชรเกษม (ถนนสาย ข ๙) ระยะประมาณ ๕๐๐ เมตร ไปทางทิศตะวันออก ระยะประมาณ ๑๕๐ เมตร บรรจบกับถนนเดิม แล้วไปทางทิศตะวันออกตามแนวถนนเดิม จนบรรจบกับถนนไม่ปรากฏชื่อ (ถนนสาย ข ๖)

ถนนสาย ก ๑๒ เป็นถนนเดิมกำหนดให้ขยายเขตทาง คือ ถนนรัตนอุทิศ เริ่มต้นจากซอย ๗ ไชยสถาน ๕ (ถนนสาย ก ๑๓) ไปทางทิศเหนือตามแนวถนนเดิม จนบรรจบกับถนนสาย ก ๖ ที่บริเวณห่างจากถนนสาย ก ๖ ตัดกับถนนราชบุรีอุทิศ (ถนนสาย ก ๕) ไปทางทิศตะวันออกตามแนวถนนสาย ก ๖ ระยะประมาณ ๖๕๐ เมตร

ถนนสาย ก ๑๓ เป็นถนนโครงการกำหนดให้ก่อสร้างใหม่ และถนนเดิมกำหนดให้ขยายเขตทาง คือ ซอย ๗ ไชยสถาน ๕ และถนนไชยสถาน ๕ เริ่มต้นจากถนนราชบุรีอุทิศ (ถนนสาย ก ๕) ที่บริเวณห่างจากถนนราชบุรีอุทิศ (ถนนสาย ก ๕) บรรจบกับทางหลวงแผ่นดินหมายเลข ๔ (ถนนเพชรเกษม) ไปทางทิศตะวันตกเฉียงเหนือตามแนวถนนราชบุรีอุทิศ (ถนนสาย ก ๕) ระยะประมาณ ๖๔๐ เมตร ไปทางทิศตะวันออก ระยะประมาณ ๒๕๐ เมตร บรรจบกับซอย ๗ ไชยสถาน ๕ ไปทางทิศตะวันออกตามแนวซอย ๗ ไชยสถาน ๕ ระยะประมาณ ๑,๐๐๐ เมตร จนบรรจบกับถนนไชยสถาน ๕ ไปทางทิศเหนือตามแนวถนนไชยสถาน ๕ จนบรรจบกับซอย ๑๔ ไชยสถาน ๕ (ถนนสาย ข ๑๔)

ถนนสาย ก ๑๔ เป็นถนนเดิมไม่ปรากฏชื่อกำหนดให้ขยายเขตทางเริ่มต้นจากถนนไม่ปรากฏชื่อ (ถนนสาย ข ๑๑) ไปทางทิศตะวันตกตามแนว

ถนนเดิม จนบรรจบกับถนนสาย ก ๗ ที่บริเวณห่างจากถนนสาย ก ๗ ตัดกับทางหลวงแผ่นดินหมายเลข ๔ (ถนนเพชรเกษม) ไปทางทิศตะวันตกเฉียงเหนือตามแนวสาย ก ๗ ระยะประมาณ ๑,๕๕๐ เมตร

ถนนสาย ก ๑๕ เป็นถนนโครงการกำหนดให้ก่อสร้างใหม่ และถนนเดิมกำหนดให้ขยายเขตทาง คือ ซอย ๒ ถนนราษฎร์ยี่นดี และซอย ๑๗ กาญจนวนิช เริ่มต้นจากถนนสามชัยที่บริเวณห่างจากถนนสามชัย บรรจบกับถนนศุภสารรังสรรค์ (ถนนสาย ข ๑๖) ไปทางทิศเหนือ ตามแนวถนนสามชัย ระยะประมาณ ๔๐๐ เมตร ไปทางทิศตะวันออก ระยะประมาณ ๒๕๐ เมตร ตัดกับถนนราษฎร์ยี่นดี และบรรจบกับซอย ๒ ราษฎร์ยี่นดี ไปทางทิศตะวันออกตามแนวซอย ๒ ราษฎร์ยี่นดี ระยะประมาณ ๓๕๐ เมตร บรรจบกับถนนคลองเรียน ๑ ไปทางทิศตะวันออก ระยะประมาณ ๓๐๐ เมตร บรรจบกับถนนประชาธิปไตย (ถนนสาย ข ๑๕) และซอย ๑๗ กาญจนวนิช แล้วไปทางทิศตะวันออกตามแนวซอย ๗ กาญจนวนิช จนบรรจบกับทางหลวงแผ่นดินหมายเลข ๔ (ถนนเพชรเกษม) (ถนนสาย ก ๑)

ถนนสาย ก ๑๖ เป็นถนนเดิม คือ ถนนคลองเรียน ๒ เริ่มต้นจากถนนศรีภูวนารถ ไปทางทิศเหนือตามแนวถนนเดิม จนบรรจบกับถนนธรรมานุวัติ

ถนนสาย ก ๑๗ เป็นถนนเดิมกำหนดให้ขยายเขตทาง คือ ซอย กาญจนวนิช ๒๐ และถนนโครงการกำหนดให้ก่อสร้างใหม่ เริ่มต้นจากทางหลวงแผ่นดินหมายเลข ๔ (ถนนเพชรเกษม) (ถนนสาย ก ๑) ไปทางทิศใต้ตามแนวถนนเดิม ระยะประมาณ ๖๕๐ เมตร ไปทางทิศใต้ ระยะประมาณ ๕๐๐ เมตร ผ่านถนนสาย ก ๒๐ ที่บริเวณห่างจากถนนสาย ก ๒๐ บรรจบกับถนนสาย ก ๑๘ ไปทางทิศตะวันตกตามแนวถนนสาย ก ๒๐ ระยะประมาณ ๕๕๐ เมตร แล้วไปทางทิศใต้ ระยะประมาณ ๗๕๐ เมตร จนบรรจบกับถนน รพช. สข. ๑๑๐๔๖ (ซอยกาญจนวนิช ๒๘) (ถนนสาย ข ๒๘) ที่บริเวณ

ห่างจากถนน รพช. สข. ๑๑๐๔๖ (ซอยกาญจนวนิช ๒๘) (ถนนสาย ข ๒๘) บรรจบกับทางหลวงแผ่นดินหมายเลข ๔ (ถนนเพชรเกษม) (ถนนสาย ก ๑) ไปทางทิศตะวันออกตามแนวถนน รพช. สข. ๑๑๐๔๖ (ซอยกาญจนวนิช ๒๘) (ถนนสาย ข ๒๘) ระยะประมาณ ๓๕๐ เมตร

ถนนสาย ก ๑๘ เป็นถนนเดิมไม่ปรากฏชื่อกำหนดให้ขยายเขตทาง และถนนโครงการกำหนดให้ก่อสร้างใหม่ เริ่มต้นจากซอยกาญจนวนิช ๒๐ (ถนนสาย ก ๑๗) ไปทางทิศตะวันออกตามแนวถนนเดิม ระยะประมาณ ๕๕๐ เมตร ไปทางทิศตะวันตกเฉียงใต้ ระยะประมาณ ๑,๐๐๐ เมตร ผ่านถนนสาย ก ๒๐ ที่บริเวณห่างจากถนนสาย ก ๒๐ บรรจบกับถนนสาย ก ๑๗ ไปทางทิศตะวันออกตามแนวถนนสาย ก ๒๐ ระยะประมาณ ๕๕๐ เมตร ไปทางทิศตะวันตกเฉียงใต้ ระยะประมาณ ๘๐๐ เมตร จนบรรจบกับถนน รพช. สข. ๑๑๐๔๖ บ้านไร่—บ้านทุ่งขม้นกลาง และถนน รพช. สข. ๑๑๐๔๖ (ซอยกาญจนวนิช ๒๘) (ถนนสาย ข ๒๘) ที่บริเวณห่างจากถนน รพช. สข. ๑๑๐๔๖ (ซอยกาญจนวนิช ๒๘) (ถนนสาย ข ๒๘) บรรจบกับทางหลวงแผ่นดินหมายเลข ๔ (ถนนเพชรเกษม) (ถนนสาย ก ๑) ไปทางทิศตะวันออกเฉียงใต้ตามแนวถนน รพช. สข. ๑๑๐๔๖ (ซอยกาญจนวนิช ๒๘) (ถนนสาย ข ๒๘) ระยะประมาณ ๘๕๐ เมตร

ถนนสาย ก ๑๙ เป็นถนนเดิมกำหนดให้ขยายเขตทาง คือ ซอยกาญจนวนิช (สุขาภิบาล ๓) และถนนโครงการกำหนดให้ก่อสร้างใหม่ เริ่มต้นจากทางหลวงแผ่นดินหมายเลข ๔ (ถนนเพชรเกษม) (ถนนสาย ก ๑) ไปทางทิศตะวันตกตามแนวถนนเดิมจนถึงถนน ไปทางทิศตะวันตก ระยะประมาณ ๘๕๐ เมตร จนบรรจบกับถนนสาย ข ๒๗ ที่บริเวณห่างจากถนนสาย ข ๒๗ บรรจบกับถนน รพช. สข. ๑๑๐๗๖ บ้านโปะหมอ—บ้านท่าหรั่ง (ซอยกาญจนวนิช ๒๗) (ถนนสาย ก ๒๘) และถนน รพช. สข. ๑๑๐๗๖

บ้านโปะหมอ—บ้านท่าหรั่ง ไปทางทิศตะวันออกเฉียงเหนือตามแนวถนนสาย ข ๒๗ ระยะประมาณ ๑,๓๕๐ เมตร

ถนนสาย ก ๒๐ เป็นถนนโครงการกำหนดให้ก่อสร้างใหม่ เริ่มต้นจากถนนสาย ก ๑๗ ที่บริเวณห่างจากถนนสาย ก ๑๗ บรรจบกับถนน รพช. สข. ๑๑๐๔๖ (ชื่อยกัญจนวิษ ๒๘) (ถนนสาย ข ๒๘) ไปทางทิศเหนือตามแนวถนนสาย ก ๑๗ ระยะประมาณ ๗๕๐ เมตร ไปทางทิศตะวันออก ระยะประมาณ ๕๕๐ เมตร จนบรรจบกับถนนสาย ก ๑๘ ที่บริเวณห่างจากถนนสาย ก ๑๘ บรรจบกับถนน รพช. สข. ๑๑๐๔๖ (ชื่อยกัญจนวิษ ๒๘) (ถนนสาย ข ๒๘) และถนน รพช. สข. ๑๑๐๔๖ บ้านไร่—บ้านทุ่งขมิ้นกลาง ไปทางทิศตะวันออกเฉียงเหนือตามแนวถนนสาย ก ๑๘ ระยะประมาณ ๕๐๐ เมตร

๒. ถนนแบบ ข ขนาดเขตทาง ๒๐.๐๐ เมตร ทางเท้ากว้างข้างละ ๓.๐๐ เมตร และปลูกต้นไม้ มีช่องทางเดินรถไป—กลับ กว้างช่องละ ๓.๒๕ เมตร ๔ ช่องทาง มีเกาะกลางกว้าง ๑.๐๐ เมตร จำนวน ๒๕ สาย ดังนี้

ถนนสาย ข ๑ เป็นถนนเดิมไม่ปรากฏชื่อกำหนดให้ขยายเขตทางเริ่มต้นจากทางหลวงแผ่นดินหมายเลข ๔๐๗ (ถนนสาย ก ๑) ไปทางทิศตะวันตกตามแนวถนนเดิม จนบรรจบกับถนนไม่ปรากฏชื่อ (ถนนสาย ข ๒)

ถนนสาย ข ๒ เป็นถนนเดิมไม่ปรากฏชื่อกำหนดให้ขยายเขตทางเริ่มต้นจากถนนไม่ปรากฏชื่อ (ถนนสาย ข ๑) ไปทางทิศใต้ตามแนวถนนเดิม จนบรรจบกับทางหลวงแผ่นดินหมายเลข ๔๐๗ (ถนนสาย ก ๑)

ถนนสาย ข ๓ เป็นถนนโครงการกำหนดให้ก่อสร้างใหม่ เริ่มต้นจากถนนไม่ปรากฏชื่อ (ถนนสาย ข ๑) ที่บริเวณห่างจากถนนไม่ปรากฏชื่อ (ถนนสาย ข ๑) บรรจบกับทางหลวงแผ่นดินหมายเลข ๔๐๗ (ถนนสาย

ก ๑) ไปทางทิศตะวันตกตามแนวถนนไม่ปรากฏชื่อ (ถนนสาย ข ๑) ระยะประมาณ ๑,๒๕๐ เมตร ไปทางทิศตะวันตกเฉียงใต้ ระยะประมาณ ๔๕๐ เมตร ผ่านถนนสาย ข ๔ ที่บริเวณห่างจากถนนสาย ข ๔ ตัดกับทางหลวงแผ่นดินหมายเลข ๔๐๗ (ถนนสาย ก ๑) ไปทางทิศตะวันตกเฉียงเหนือตามแนวถนนสาย ข ๔ ระยะประมาณ ๘๕๐ เมตร ไปทางทิศตะวันตกเฉียงใต้ ระยะประมาณ ๕๕๐ เมตร ตัดกับถนนไม่ปรากฏชื่อ (ถนนสาย ก ๑) ที่บริเวณห่างจากถนนไม่ปรากฏชื่อ (ถนนสาย ก ๑) บรรจบกับทางหลวงแผ่นดินหมายเลข ๔๐๗ (ถนนสาย ก ๑) ไปทางทิศตะวันตกเฉียงเหนือตามแนวถนนไม่ปรากฏชื่อ (ถนนสาย ก ๑) ระยะประมาณ ๗๐๐ เมตร แล้วไปทางทิศตะวันตกเฉียงใต้ ระยะประมาณ ๑,๐๐๐ เมตร จนบรรจบกับถนนไม่ปรากฏชื่อ (ถนนสาย ข ๕) ที่บริเวณห่างจากถนนสาย ข ๕ บรรจบกับถนนไม่ปรากฏชื่อ (ถนนสาย ข ๒) ไปทางทิศตะวันออกเฉียงใต้ตามแนวถนนสาย ข ๕ และถนนไม่ปรากฏชื่อ (ถนนสาย ข ๕) ระยะประมาณ ๗๕๐ เมตร

ถนนสาย ข ๔ เป็นถนนโครงการกำหนดให้ก่อสร้างใหม่ เริ่มต้นจากถนน รพช. สข. ๑๑๐๐๓ ควนหิน-บ้านใหม่ (ถนนสาย ก ๒) ที่บริเวณห่างจากถนนสาย ก ๒ บรรจบกับทางหลวงแผ่นดินหมายเลข ๔๐๗ (ถนนสาย ก ๑) ไปทางทิศตะวันออกเฉียงใต้ และทิศใต้ตามแนวถนนสาย ก ๒ และถนน รพช. สข. ๑๑๐๐๓ ควนหิน-บ้านใหม่ (ถนนสาย ก ๒) ระยะประมาณ ๑,๐๕๐ เมตร ไปทางทิศตะวันตก ระยะประมาณ ๔๕๐ เมตร ผ่านถนนสาย ก ๒ ที่บริเวณห่างจากถนนไม่ปรากฏชื่อ (ถนนสาย ก ๒) บรรจบกับถนนไม่ปรากฏชื่อ (ถนนสาย ก ๓) ไปทางทิศเหนือตามแนวถนนไม่ปรากฏชื่อ (ถนนสาย ก ๒) และถนนสาย ก ๒ ระยะประมาณ ๑,๐๐๐ เมตร ไปทางทิศตะวันตกเฉียงเหนือ ระยะประมาณ ๕๕๐ เมตร ตัดกับทางหลวงแผ่นดิน

หมายเลข ๔๐๗ (ถนนสาย ค ๑) ที่บริเวณห่างจากทางหลวงแผ่นดินหมายเลข ๔๐๗ (ถนนสาย ค ๑) บรรจบกับถนนไม่ปรากฏชื่อ (ถนนสาย ข ๑) และถนนสาย ค ๒ ไปทางทิศตะวันตกเฉียงใต้ตามแนวทางหลวงแผ่นดินหมายเลข ๔๐๗ (ถนนสาย ค ๑) ระยะประมาณ ๑,๑๕๐ เมตร แล้วไปทางทิศตะวันตกเฉียงเหนือ ระยะประมาณ ๘๕๐ เมตร จนบรรจบกับถนนสาย ข ๓ ที่บริเวณห่างจากถนนสาย ข ๓ บรรจบกับถนนไม่ปรากฏชื่อ (ถนนสาย ข ๑) ไปทางทิศตะวันตกเฉียงใต้ตามแนวถนนสาย ข ๓ ระยะประมาณ ๔๕๐ เมตร

ถนนสาย ข ๕ เป็นถนนโครงการกำหนดให้ก่อสร้างใหม่ และถนนเดิมไม่ปรากฏชื่อกำหนดให้ขยายเขตทาง เริ่มต้นจากถนนไม่ปรากฏชื่อ (ถนนสาย ข ๒) ที่บริเวณห่างจากถนนไม่ปรากฏชื่อ (ถนนสาย ข ๒) บรรจบกับทางหลวงแผ่นดินหมายเลข ๔๐๗ (ถนนสาย ค ๑) ไปทางทิศตะวันตกเฉียงเหนือตามแนวถนนไม่ปรากฏชื่อ (ถนนสาย ข ๒) ระยะประมาณ ๑,๐๐๐ เมตร ไปทางทิศตะวันออก ระยะประมาณ ๕๒๐ เมตร บรรจบกับถนนเดิมไปทางทิศตะวันออกเฉียงเหนือตามแนวถนนเดิม ระยะประมาณ ๒๕๐ เมตร ผ่านถนนสาย ข ๓ ที่บริเวณห่างจากถนนสาย ข ๓ ตัดกับถนนไม่ปรากฏชื่อ (ถนนสาย ก ๑) ไปทางทิศตะวันตกเฉียงใต้ตามแนวถนนสาย ข ๓ ระยะประมาณ ๑,๐๐๐ เมตร แล้วไปทางทิศตะวันออกเฉียงใต้ ระยะประมาณ ๔๕๐ เมตร จนบรรจบกับทางหลวงแผ่นดินหมายเลข ๔๐๗ (ถนนสาย ค ๑) ที่บริเวณทางหลวงแผ่นดินหมายเลข ๔๐๗ (ถนนสาย ค ๑) บรรจบกับถนนไม่ปรากฏชื่อ (ถนนสาย ก ๓)

ถนนสาย ข ๖ เป็นถนนเดิมไม่ปรากฏชื่อกำหนดให้ขยายเขตทาง และถนนโครงการกำหนดให้ก่อสร้างใหม่ เริ่มต้นจากทางหลวงแผ่นดินหมายเลข ๔ (ถนนเพชรเกษม) ไปทางทิศเหนือตามแนวถนนเดิมจนสุดถนน ไปทางทิศเหนือ ระยะประมาณ ๔๐๐ เมตร ตัดกับถนนสาย ก ๑๐ ที่บริเวณ

ห่างจากถนนสาย ก ๑๐ บรรจบกับทางหลวงแผ่นดินหมายเลข ๕๐๗ (ถนนกาญจนวนิช) (ถนนสาย ก ๑) ไปทางทิศตะวันตกตามแนวถนนสาย ก ๑๐ ระยะประมาณ ๕๐๐ เมตร ไปทางทิศเหนือ ระยะประมาณ ๖๐๐ เมตร ตัดกับถนนสาย ก ๗ ที่บริเวณห่างจากซอย ๕ กาญจนวนิช (ถนนสาย ก ๗) บรรจบกับทางหลวงแผ่นดินหมายเลข ๕๐๗ (ถนนกาญจนวนิช) (ถนนสาย ก ๑) ไปทางทิศตะวันตกตามแนวซอย ๕ กาญจนวนิช (ถนนสาย ก ๗) และถนนสาย ก ๗ ระยะประมาณ ๕๐๐ เมตร ไปทางทิศเหนือ ระยะประมาณ ๔๕๐ เมตร ผ่านถนนสาย ข ๘ ที่บริเวณห่างจากซอย ๔ กาญจนวนิช (ถนนสาย ข ๘) บรรจบกับทางหลวงแผ่นดินหมายเลข ๕๐๗ (ถนนกาญจนวนิช) (ถนนสาย ก ๑) ไปทางทิศตะวันตกตามแนวซอย ๔ กาญจนวนิช (ถนนสาย ข ๘) และถนนสาย ข ๘ ระยะประมาณ ๑,๐๕๐ เมตร ไปทางทิศเหนือ ระยะประมาณ ๔๕๐ เมตร ตัดกับถนนสาย ข ๗ ที่บริเวณห่างจากซอย ๑ กาญจนวนิช (ถนนสาย ข ๗) บรรจบกับทางหลวงแผ่นดินหมายเลข ๕๐๗ (ถนนกาญจนวนิช) (ถนนสาย ก ๑) ไปทางทิศตะวันตกเฉียงใต้ ตามแนวซอย ๑ กาญจนวนิช (ถนนสาย ข ๗) และถนนสาย ข ๗ ระยะประมาณ ๑,๓๐๐ เมตร ไปทางทิศตะวันตกเฉียงเหนือตามแนวถนนเดิม ระยะประมาณ ๓๕๐ เมตร ไปทางทิศตะวันตกเฉียงเหนือ ระยะประมาณ ๔๕๐ เมตร ตัดกับถนนสาย ก ๔ ที่บริเวณห่างจากถนนสาย ก ๔ บรรจบกับทางหลวงแผ่นดินหมายเลข ๕๐๗ (ถนนสาย ก ๑) ไปทางทิศตะวันตกเฉียงใต้ตามแนวถนนสาย ก ๔ ระยะประมาณ ๒,๔๕๐ เมตร แล้วไปทางทิศเหนือตามแนวถนนเดิม จนบรรจบกับทางหลวงแผ่นดินหมายเลข ๕๑๔

ถนนสาย ข ๗ เป็นถนนเดิม คือ ถนนรัถการ ถนนโครงการกำหนดให้ก่อสร้างใหม่และถนนเดิมกำหนดให้ขยายเขตทาง คือ ซอย ๑ กาญจนวนิช เริ่มต้นจากซอย ๗ นิพัทธ์สงเคราะห์ ๑ (ถนนสาย ข ๑๔) ไปทางทิศเหนือ

และทิศตะวันออกเฉียงเหนือตามแนวถนนรัศมีการระยะประมาณ ๒,๖๐๐ เมตร ไปทางทิศตะวันออกเฉียงเหนือ ระยะประมาณ ๕๐๐ เมตร ตัดกับถนนสาย ก ๕ ที่บริเวณห่างจากถนนสาย ก ๕ ตัดกับถนนไม่ปรากฏชื่อ (ถนนสาย ก ๑๑) ไปทางทิศเหนือและทิศตะวันตกเฉียงเหนือตามแนวถนนสาย ก ๕ ระยะประมาณ ๑,๖๐๐ เมตร ไปทางทิศตะวันออกเฉียงเหนือ ระยะประมาณ ๑,๐๕๐ เมตร ผ่านถนนไม่ปรากฏชื่อ (ถนนสาย ข ๖) ที่บริเวณห่างจาก ถนนสาย ข ๖ บรรจบกับถนนไม่ปรากฏชื่อ (ถนนสาย ข ๖) ไปทางทิศ ตะวันออกเฉียงใต้ตามแนวถนนสาย ข ๖ และถนนไม่ปรากฏชื่อ (ถนนสาย ข ๖) ระยะประมาณ ๘๐๐ เมตร ไปทางทิศตะวันออกเฉียงเหนือ ระยะ ประมาณ ๕๐๐ เมตร จนบรรจบกับซอย ๑ กาญจนวนิช แล้วไปทางทิศ ตะวันออกตามแนวซอย ๑ กาญจนวนิช จนบรรจบกับทางหลวงแผ่นดิน หมายเลข ๔๐๗ (ถนนกาญจนวนิช) (ถนนสาย ก ๑)

ถนนสาย ข ๘ เป็นถนนโครงการกำหนดให้ก่อสร้างใหม่ และถนน เดิม คือ ซอย ๔ กาญจนวนิช เริ่มต้นจากถนนสาย ข ๖ ที่บริเวณห่างจาก ถนนสาย ข ๖ บรรจบถนนไม่ปรากฏชื่อ (ถนนสาย ข ๖) ไปทางทิศใต้ ตามแนวถนนสาย ข ๖ ระยะประมาณ ๔๕๐ เมตร ไปทางทิศตะวันออก ระยะประมาณ ๓๕๐ เมตร บรรจบกับถนนเดิม แล้วไปทางทิศตะวันออก ตามแนวถนนเดิม จนบรรจบกับทางหลวงแผ่นดินหมายเลข ๔๐๗ (ถนน กาญจนวนิช) (ถนนสาย ก ๑)

ถนนสาย ข ๙ เป็นถนนเดิม คือ ซอย ๑๐ เพชรเกษม และถนน โครงการกำหนดให้ก่อสร้างใหม่ เริ่มต้นจากทางหลวงแผ่นดินหมายเลข ๔ (ถนนเพชรเกษม) ไปทางทิศเหนือตามแนวถนนเดิมจนสุดถนน ไปทาง ทิศตะวันตกเฉียงเหนือ ระยะประมาณ ๖๐๐ เมตร ตัดกับซอยนวลแก้วอุทิศ (ถนนสาย ก ๑๐) ที่บริเวณห่างจากซอยนวลแก้วอุทิศ (ถนนสาย ก ๑๐)

บรรจบกับถนนอนุสรณ์อาจารย์ทอง (ถนนสาย ก ๘) ไปทางทิศตะวันออกตามแนวซอยนวลแก้วอุทิศ (ถนนสาย ก ๑๐) ระยะประมาณ ๓๐๐ เมตร ไปทางทิศตะวันตกเฉียงเหนือ ระยะประมาณ ๕๕๐ เมตร จนบรรจบกับถนนรัถการ (ถนนสาย ข ๗) ที่บริเวณห่างจากถนนรัถการ (ถนนสาย ข ๗) บรรจบกับถนนอนุสรณ์อาจารย์ทอง (ถนนสาย ก ๘) ไปทางทิศตะวันออกเฉียงเหนือตามแนวถนนรัถการ (ถนนสาย ข ๗) ระยะประมาณ ๑๕๐ เมตร

ถนนสาย ข ๑๐ เป็นถนนเดิมกำหนดให้ขยายเขตทาง คือ ถนนนิพัทธ์สงเคราะห์ ๑ เริ่มต้นจากถนนลี้จุกุล ไปทางทิศเหนือตามแนวถนนเดิมจนบรรจบกับถนนรัถการ (ถนนสาย ข ๗) และถนนไม่ปรากฏชื่อ (ถนนสาย ง ๑)

ถนนสาย ข ๑๑ เป็นถนนเดิมไม่ปรากฏชื่อกำหนดให้ขยายเขตทาง เริ่มต้นจากถนนสาย ค ๘ ที่บริเวณห่างจากถนนสาย ค ๘ ตัดกับถนนสาครมงคล (ถนนสาย ข ๑๒) ไปทางทิศตะวันตกตามแนวถนนสาย ค ๘ ระยะประมาณ ๓๐๐ เมตร ไปทางทิศเหนือและทิศตะวันตกเฉียงเหนือตามแนวถนนเดิม จนบรรจบกับทางหลวงแผ่นดินหมายเลข ๔๑๔

ถนนสาย ข ๑๒ เป็นถนนเดิมกำหนดให้ขยายเขตทาง คือ ถนนสาครมงคล เริ่มต้นจากทางหลวงแผ่นดินหมายเลข ๔ (ถนนเพชรเกษม) ไปทางทิศตะวันตกเฉียงเหนือและทิศตะวันออกเฉียงเหนือตามแนวถนนเดิม จนบรรจบกับถนนสาย ข ๑๓ ที่บริเวณห่างจากถนนสาย ข ๑๓ บรรจบกับถนนไม่ปรากฏชื่อ (ถนนสาย ค ๕) ไปทางทิศตะวันตกเฉียงเหนือตามแนวถนนสาย ข ๑๓ ระยะประมาณ ๓๕๐ เมตร

ถนนสาย ข ๑๓ เป็นถนนเดิมกำหนดให้ขยายเขตทาง คือ ถนนโชคสมาน ๕ และถนนโครงการกำหนดให้ก่อสร้างใหม่ เริ่มต้นจากซอย ๑๔ โชคสมาน ๕ (ถนนสาย ข ๑๔) ไปทางทิศตะวันตกเฉียงเหนือตามแนว

ถนนเดิมจนสุดถนน ไปทางทิศตะวันตกเฉียงเหนือ ระยะประมาณ ๔๕๐ เมตร จนบรรจบกับถนนสาครมวงคด (ถนนสาย ข ๑๒) ที่บริเวณห่างจากถนนสาครมวงคด (ถนนสาย ข ๑๒) บรรจบกับทางหลวงแผ่นดินหมายเลข ๔ (ถนนเพชรเกษม) ไปทางทิศตะวันตกเฉียงเหนือ ทิศตะวันออกเฉียงเหนือ และทิศเหนือตามแนวถนนสาครมวงคด (ถนนสาย ข ๑๒) ระยะประมาณ ๒,๘๕๐ เมตร

ถนนสาย ข ๑๔ เป็นถนนเดิมกำหนดให้ขยายเขตทาง คือ ถนนนิพัทธ์สงเคราะห์ ๕ ซอย ๔ นิพัทธ์สงเคราะห์ ๑ ซอย ๑๔ ไชกสมาน ๕ และซอย ๑๓ รัตนอุทิศ ถนนเดิม คือ ซอย ๗ นิพัทธ์สงเคราะห์ ๑ และถนนโครงการกำหนดให้ก่อสร้างใหม่ เริ่มต้นจากทางหลวงแผ่นดินหมายเลข ๔ (ถนนเพชรเกษม) ไปทางทิศเหนือตามแนวถนนนิพัทธ์สงเคราะห์ ๕ ระยะประมาณ ๔๐๐ เมตร บรรจบกับซอย ๔ นิพัทธ์สงเคราะห์ ๑ ไปทางทิศตะวันตกตามแนวซอย ๔ นิพัทธ์สงเคราะห์ ๑ จนสุดถนน บรรจบกับซอย ๗ นิพัทธ์สงเคราะห์ ๑ ไปทางทิศตะวันตกตามแนวซอย ๗ นิพัทธ์สงเคราะห์ ๑ จนสุดถนน ไปทางทิศตะวันตก ระยะประมาณ ๒๐๐ เมตร ตัดกับถนนไชกสมาน ๕ (ถนนสาย ข ๑๓ และถนนสาย ก ๑๓) ไปทางทิศตะวันตกตามแนวซอย ๑๔ ไชกสมาน ๕ ตัดกับถนนรัตนอุทิศ (ถนนสาย ก ๑๒) ไปทางทิศตะวันตกเฉียงเหนือตามแนว ซอย ๑๓ รัตนอุทิศ ตัดกับถนนราษฎร์อุทิศ (ถนนสาย ก ๕) แล้วไปทางทิศตะวันตก ระยะประมาณ ๑๘๐ เมตร จนบรรจบกับถนนสาครมวงคด (ถนนสาย ข ๑๒) ที่บริเวณห่างจากถนนสาครมวงคด (ถนนสาย ข ๑๒) บรรจบกับทางหลวงแผ่นดินหมายเลข ๔ (ถนนเพชรเกษม) ไปทางทิศตะวันตกเฉียงเหนือ ทิศตะวันออกเฉียงเหนือและทิศเหนือตามแนวถนนสาครมวงคด (ถนนสาย ข ๑๒) ระยะประมาณ ๑,๗๐๐ เมตร

ถนนสาย ข ๑๕ เป็นถนนเดิมกำหนดให้ขยายเขตทาง คือ ซอย ๑๑ เพชรเกษม ถนนประชานิติ และถนนโครงการกำหนดให้ก่อสร้างใหม่ เริ่มต้นจากทางหลวงแผ่นดินหมายเลข ๔ (ถนนเพชรเกษม) ไปทางทิศใต้ ตามแนวซอย ๑๑ เพชรเกษม ระยะประมาณ ๓๗๐ เมตร ไปทางทิศใต้ ระยะประมาณ ๒๐๐ เมตร บรรจบกับถนนประชานิติ แล้วไปทางทิศใต้ตามแนวถนนประชานิติ จนบรรจบกับถนนธรรมญูวิถี

ถนนสาย ข ๑๖ เป็นถนนเดิมกำหนดให้ขยายเขตทาง และถนนเดิม คือ ถนนศุภสารรังสรรค์ เริ่มต้นจากทางหลวงแผ่นดินหมายเลข ๔ (ถนนเพชรเกษม) ไปทางทิศตะวันออกตามแนวถนนเดิม จนบรรจบกับทางหลวงแผ่นดินหมายเลข ๔ (ถนนเพชรเกษม) (ถนนสาย ก ๑)

ถนนสาย ข ๑๗ เป็นถนนเดิมกำหนดให้ขยายเขตทาง คือ ถนนพลพิชัย เริ่มต้นจากทางหลวงแผ่นดินหมายเลข ๔ (ถนนเพชรเกษม) ไปทางทิศตะวันออกเฉียงใต้ตามแนวถนนเดิมจนบรรจบกับถนนไม่ปรากฏชื่อ (ถนนสาย ก ๗ และถนนสาย ก ๑๐)

ถนนสาย ข ๑๘ เป็นถนนเดิมกำหนดให้ขยายเขตทาง คือ ซอย ๒๗ เพชรเกษม เริ่มต้นจากถนนสาย ก ๙ ที่บริเวณห่างจากถนนสาย ก ๙ บรรจบกับถนนพลพิชัย (ถนนสาย ข ๑๗) ไปทางทิศตะวันตกตามแนวถนนสาย ก ๙ ระยะประมาณ ๗๕๐ เมตร ไปทางทิศตะวันตกเฉียงใต้ตามแนวถนนเดิมจนบรรจบกับทางหลวงแผ่นดินหมายเลข ๔๓

ถนนสาย ข ๑๙ เป็นถนนเดิม คือ ถนนศรีภูวนารถ เริ่มต้นจากถนนพลพิชัย (ถนนสาย ข ๑๗) ไปทางทิศตะวันออกตามแนวถนนเดิม จนบรรจบกับถนนรัตนวิบูลย์ (ถนนสาย ข ๒๐)

ถนนสาย ข ๒๐ เป็นถนนเดิมกำหนดให้ขยายเขตทาง คือ ถนนรัตนวิบูลย์ และถนนโครงการกำหนดให้ก่อสร้างใหม่ เริ่มต้นจากถนน

ศรีสุวรรณารต (ถนนสาย ข ๑๙) ไปทางทิศตะวันออกเฉียงใต้ตามแนวถนนเดิม
จนสุดถนน ไปทางทิศตะวันออกเฉียงใต้ ระยะประมาณ ๘๕๐ เมตร ตัดกับ
ถนนสาย ข ๒๒ ที่บริเวณห่างจากซอย ๖ ถนนศรีสุวรรณารต (ถนนสาย ข ๒๒)
บรรจบกับถนนศรีสุวรรณารต ไปทางทิศใต้ตามแนวซอย ๖ ถนนศรีสุวรรณารต
(ถนนสาย ข ๒๒) และถนนสาย ข ๒๒ ระยะประมาณ ๘๕๐ เมตร ไปทาง
ทิศตะวันออกเฉียงใต้ ระยะประมาณ ๕๕๐ เมตร จนบรรจบกับทางหลวง
แผ่นดินหมายเลข ๔ (ถนนเพชรเกษม) (ถนนสาย ค ๑) ที่บริเวณห่างจาก
ทางหลวงแผ่นดินหมายเลข ๔ (ถนนเพชรเกษม) (ถนนสาย ค ๑) ตัดกับ
ทางรถไฟสายใต้ (กรุงเทพฯ-สุโขทัย-ตาก) ไปทางทิศเหนือตามแนว
ทางหลวงแผ่นดินหมายเลข ๔ (ถนนเพชรเกษม) (ถนนสาย ค ๑) ระยะ
ประมาณ ๑๗ เมตร

ถนนสาย ข ๒๑ เป็นถนนโครงการกำหนดให้ก่อสร้างใหม่ และ
ถนนเดิมไม่ปรากฏชื่อกำหนดให้ขยายเขตทาง เริ่มต้นจากทางหลวงแผ่นดิน
หมายเลข ๔๓ ที่บริเวณห่างจากทางหลวงแผ่นดินหมายเลข ๔๓ ตัดกับ
ทางหลวงแผ่นดินหมายเลข ๔ (ถนนเพชรเกษม) (ถนนสาย ค ๑) ไปทาง
ทิศตะวันออกเฉียงใต้ตามแนวทางหลวงแผ่นดินหมายเลข ๔๓ ระยะประมาณ
๑,๐๐๐ เมตร ไปทางทิศตะวันออกเฉียงเหนือ ระยะประมาณ ๘๕๐ เมตร
ผ่านถนนไม่ปรากฏชื่อ (ถนนสาย ข ๒๕) ที่บริเวณห่างจากถนนไม่ปรากฏ
ชื่อ (ถนนสาย ข ๒๕) บรรจบกับทางหลวงแผ่นดินหมายเลข ๔ (ถนน
เพชรเกษม) (ถนนสาย ค ๑) ไปทางทิศตะวันออกเฉียงใต้ตามแนวถนน
ไม่ปรากฏชื่อ (ถนนสาย ข ๒๕) ระยะประมาณ ๑,๒๕๐ เมตร ไปทางทิศ
ตะวันออกเฉียงเหนือ ระยะประมาณ ๘๕๐ เมตร บรรจบกับถนนเดิม ไปทาง
ทิศตะวันออกเฉียงเหนือตามแนวถนนเดิมจนสุดถนน แล้วไปทางทิศตะวัน
ออกเฉียงเหนือ ระยะประมาณ ๓๕๐ เมตร จนบรรจบกับเขตทหาร

ถนนสาย ข ๒๒ เป็นถนนโครงการกำหนดให้ก่อสร้างใหม่ และถนนเดิมกำหนดให้ขยายเขตทาง คือ ถนนไม่ปรากฏชื่อ และซอย ๖ ถนนศรีภูวนารถ เริ่มต้นจากถนนสาย ข ๒๖ ที่บริเวณห่างจากถนนสาย ข ๒๖ บรรจบกับทางหลวงแผ่นดินหมายเลข ๔ (ถนนเพชรเกษม) (ถนนสาย ค ๑) ไปทางทิศตะวันตกตามแนวถนนสาย ข ๒๖ ระยะประมาณ ๕๐๐ เมตร ไปทางทิศเหนือ ระยะประมาณ ๒๕๐ เมตร บรรจบกับถนนไม่ปรากฏชื่อ ไปทางทิศตะวันออกเฉียงเหนือตามแนวถนนไม่ปรากฏชื่อจกสุดถนน ไปทางทิศตะวันออกเฉียงเหนือ ระยะประมาณ ๔๐๐ เมตร ตัดกับถนนสาย ข ๒๔ ที่บริเวณห่างจากถนนสาย ข ๒๔ บรรจบกับทางหลวงแผ่นดินหมายเลข ๔ (ถนนเพชรเกษม) (ถนนสาย ค ๑) ไปทางทิศตะวันตกเฉียงเหนือตามแนวถนนสาย ข ๒๔ ระยะประมาณ ๕๕๐ เมตร ไปทางทิศเหนือ ระยะประมาณ ๓๔ เมตร ตัดกับถนนสาย ข ๒๐ ที่บริเวณห่างจากถนนสาย ข ๒๐ บรรจบกับทางหลวงแผ่นดินหมายเลข ๔ (ถนนเพชรเกษม) (ถนนสาย ค ๑) ไปทางทิศตะวันตกเฉียงเหนือตามแนวถนนสาย ข ๒๐ ระยะประมาณ ๕๕๐ เมตร ไปทางทิศตะวันออกเฉียงเหนือ ระยะประมาณ ๔๕๐ เมตร ผ่านถนนสาย ข ๒๓ ที่บริเวณห่างจากถนนโชติวิริยะกุล ๑ (ถนนสาย ข ๒๓) บรรจบกับทางหลวงแผ่นดินหมายเลข ๔ (ถนนเพชรเกษม) (ถนนสาย ค ๑) ไปทางทิศตะวันตกเฉียงเหนือตามแนวถนนโชติวิริยะกุล ๑ (ถนนสาย ข ๒๓) และถนนสาย ข ๒๓ ระยะประมาณ ๖๕๐ เมตร ไปทางทิศเหนือ ระยะประมาณ ๒๖๕ เมตร บรรจบกับซอย ๖ ถนนศรีภูวนารถ แล้วไปทางทิศเหนือตามแนวซอย ๖ ถนนศรีภูวนารถจนบรรจบกับถนนศรีภูวนารถ และถนนราชบุรียินดี

ถนนสาย ข ๒๓ เป็นถนนเดิม คือ ถนนโชติวิริยะกุล ๑ และถนนโครงการกำหนดให้ก่อสร้างใหม่ เริ่มต้นจากทางหลวงแผ่นดินหมายเลข ๔

(ถนนเพชรเกษม) (ถนนสาย ค ๑) ไปทางทิศตะวันตกเฉียงเหนือตามแนวถนนเดิมจนสุดถนน แล้วไปทางทิศตะวันตกเฉียงเหนือ ระยะประมาณ ๑๒๐ เมตร จนบรรจบกับถนนสาย ข ๒๒ ที่บริเวณห่างจากซอย ๖ ถนนศรีสุวรรณารต (ถนนสาย ข ๒๒) บรรจบกับถนนศรีสุวรรณารตและถนนราษฎร์ยินดี ไปทางทิศใต้ตามแนวซอย ๖ ถนนศรีสุวรรณารต (ถนนสาย ข ๒๒) และถนนสาย ข ๒๒ ระยะประมาณ ๔๐๐ เมตร

ถนนสาย ข ๒๔ เป็นถนนโครงการกำหนดให้ก่อสร้างใหม่ เริ่มต้นจากทางหลวงแผ่นดินหมายเลข ๔ (ถนนเพชรเกษม) (ถนนสาย ค ๑) ที่บริเวณห่างจากทางหลวงแผ่นดินหมายเลข ๔ (ถนนเพชรเกษม) (ถนนสาย ค ๑) ตัดกับทางหลวงแผ่นดินหมายเลข ๔๓ ไปทางทิศตะวันออกเฉียงเหนือ และทิศเหนือตามแนวทางหลวงแผ่นดินหมายเลข ๔ (ถนนเพชรเกษม) (ถนนสาย ค ๑) ระยะประมาณ ๑,๔๕๐ เมตร ไปทางทิศตะวันตกเฉียงเหนือ ระยะประมาณ ๕๕๐ เมตร ตัดกับถนนสาย ข ๒๒ ที่บริเวณห่างจากซอย ๖ ถนนศรีสุวรรณารต (ถนนสาย ข ๒๒) บรรจบกับถนนศรีสุวรรณารตและถนนราษฎร์ยินดี ไปทางทิศตะวันตกเฉียงใต้ตามแนวซอย ๖ ถนนศรีสุวรรณารต (ถนนสาย ข ๒๒) และถนนสาย ข ๒๒ ระยะประมาณ ๘๕๐ เมตร ไปทางทิศตะวันตกเฉียงเหนือ ทิศตะวันตกเฉียงใต้และทิศใต้ ระยะประมาณ ๑,๗๐๐ เมตร จนบรรจบกับถนน รพช. สข. ๑๑๐๙๖ ถนนกาญจนวนิช-คลองหระ (ถนนสาย ข ๒๖) ที่บริเวณห่างจากถนนสาย ข ๒๖ บรรจบกับทางหลวงแผ่นดินหมายเลข ๔ (ถนนเพชรเกษม) (ถนนสาย ค ๑) ไปทางทิศตะวันตกเฉียงใต้และทิศตะวันตกเฉียงเหนือตามแนวถนนสาย ข ๒๖ ถนนไม้ปรากฏชื่อ (ถนนสาย ข ๒๖) และถนน รพช.สข. ๑๑๐๙๖ ถนนกาญจนวนิช-คลองหระ (ถนนสาย ข ๒๖) ระยะประมาณ ๑,๒๕๐ เมตร

ถนนสาย ข ๒๕ เป็นถนนเดิมไม้ปรากฏชื่อกำหนดให้ขยายเขตทางเริ่มต้นจากทางหลวงแผ่นดินหมายเลข ๔ (ถนนเพชรเกษม) (ถนนสาย ค ๑)

ไปทางทิศตะวันออกเฉียงใต้ตามแนวถนนเดิม จนบรรจบกับถนนสาย ข ๒๑ ที่บริเวณห่างจากถนนสาย ข ๒๑ บรรจบกับทางหลวงแผ่นดินหมายเลข ๔๓ ไปทางทิศตะวันออกเฉียงเหนือตามแนวถนนสาย ข ๒๑ ระยะประมาณ ๘๕๐ เมตร

ถนนสาย ข ๒๖ เป็นถนนโครงการกำหนดให้ก่อสร้างใหม่ และถนนเดิมกำหนดให้ขยายเขตทาง คือ ถนนไม่ปรากฏชื่อ และถนน รพช. สข. ๑๑๐๙๖ ถนนกาญจนวนิซ-คลองหะ เริ่มต้นจากทางหลวงแผ่นดินหมายเลข ๔ (ถนนเพชรเกษม) (ถนนสาย ก ๑) ที่บริเวณห่างจากทางหลวงแผ่นดินหมายเลข ๔ (ถนนเพชรเกษม) (ถนนสาย ก ๑) ตัดกับทางหลวงแผ่นดินหมายเลข ๔๓ ไปทางทิศเหนือตามแนวทางหลวงแผ่นดินหมายเลข ๔ (ถนนเพชรเกษม) (ถนนสาย ก ๑) ระยะประมาณ ๗๕๐ เมตร ไปทางทิศตะวันตก ระยะประมาณ ๕๐๐ เมตร ผ่านถนนสาย ข ๒๒ ที่บริเวณห่างจากถนนสาย ข ๒๒ ตัดกับถนนสาย ข ๒๔ ไปทางทิศตะวันตกเฉียงใต้ และทิศใต้ตามแนวถนนสาย ข ๒๒ และถนนไม่ปรากฏชื่อ (ถนนสาย ข ๒๒) ระยะประมาณ ๘๕๐ เมตร ไปทางทิศตะวันตก ระยะประมาณ ๑๐๐ เมตร จนบรรจบกับถนนไม่ปรากฏชื่อไปทางทิศตะวันตกตามแนวถนนไม่ปรากฏชื่อ ระยะประมาณ ๔๐๐ เมตร จนบรรจบกับถนน รพช. สข. ๑๑๐๙๖ ถนนกาญจนวนิซ-คลองหะ แล้วไปทางทิศตะวันตกเฉียงเหนือตามแนวถนน รพช. สข. ๑๑๐๙๖ ถนนกาญจนวนิซ-คลองหะ จนสุดถนน

ถนนสาย ข ๒๗ เป็นถนนโครงการกำหนดให้ก่อสร้างใหม่ เริ่มต้นจากถนน รพช. สข. ๑๑๐๗๖ (ซอยกาญจนวนิซ ๒๗) (ถนนสาย ข ๒๘) ที่บริเวณห่างจากถนน รพช. สข. ๑๑๐๗๖ (ซอยกาญจนวนิซ ๒๗) (ถนนสาย ข ๒๘) บรรจบกับทางหลวงแผ่นดินหมายเลข ๔ (ถนนเพชรเกษม) (ถนนสาย ก ๑) ไปทางทิศตะวันตกเฉียงเหนือ และทิศตะวันตกเฉียงใต้

ตามแนวถนน รพช. สข. ๑๑๐๗๖ (ชอยกาญจนวนิช ๒๗) (ถนนสาย
 ข ๒๘) ระยะประมาณ ๑,๖๕๐ เมตร ไปทางทิศตะวันออกเฉียงเหนือ ระยะ
 ประมาณ ๑,๓๐๐ เมตร ผ่านถนนสาย ก ๑๙ ที่บริเวณห่างจากชอยกาญจน
 วณิช (สุขาภิบาล ๓) (ถนนสาย ก ๑๙) บรรจบกับทางหลวงแผ่นดิน
 หมายเลข ๔ (ถนนเพชรเกษม) (ถนนสาย ก ๑) ไปทางทิศตะวันตก
 ตามแนวชอยกาญจนวนิช (สุขาภิบาล ๓) (ถนนสาย ก ๑๙) และถนน
 สาย ก ๑๙ ระยะประมาณ ๑,๒๕๐ เมตร ไปทางทิศตะวันออกเฉียงเหนือ
 ระยะประมาณ ๒,๒๐๐ เมตร แล้วไปทางทิศตะวันออกเฉียงเหนือ ระยะประมาณ ๕๐๐
 เมตร จนบรรจบกับชอยกาญจนวนิช ๑๓ (ถนนสาย ก ๑๐) ที่บริเวณห่างจาก
 ชอยกาญจนวนิช ๑๓ (ถนนสาย ก ๑๐) บรรจบกับทางหลวงแผ่นดินหมายเลข
 ๔ (ถนนเพชรเกษม) (ถนนสาย ก ๑) ไปทางทิศเหนือตามแนวชอย
 กาญจนวนิช ๑๓ (ถนนสาย ก ๑๐) ระยะประมาณ ๑,๓๕๐ เมตร

ถนนสาย ข ๒๘ เป็นถนนเดิมกำหนดให้ขยายเขตทาง คือ ถนน รพช.
 สข. ๑๑๐๗๖ (ชอยกาญจนวนิช ๒๗) และถนน รพช. สข. ๑๑๐๔๖ (ชอย
 กาญจนวนิช ๒๘) เริ่มต้นจากถนนไม่ปรากฏชื่อ (ถนนสาย ข ๒๙) ไปทาง
 ทิศตะวันออกเฉียงเหนือตามแนวถนน รพช. สข. ๑๑๐๗๖ (ชอยกาญจนวนิช
 ๒๗) ตัดกับทางหลวงแผ่นดินหมายเลข ๔ (ถนนเพชรเกษม) (ถนนสาย
 ก ๑) ไปทางทิศตะวันตกเฉียงใต้ ตามแนวถนน รพช. สข. ๑๑๐๔๖ (ชอย
 กาญจนวนิช ๒๘) จนบรรจบกับถนน รพช. สข. ๑๑๐๔๖ บ้านไร่-บ้านทุ่ง
 ช่มน้ำกลาง

ถนนสาย ข ๒๙ เป็นถนนเดิมไม่ปรากฏชื่อกำหนดให้ขยายเขตทาง
 และถนนโครงการกำหนดให้ก่อสร้างใหม่ เริ่มต้นจากถนน รพช. สข. ๑๑๐๗๖
 (ชอยกาญจนวนิช ๒๗) (ถนนสาย ข ๒๘) ไปทางทิศตะวันออกเฉียงใต้
 ตามแนวถนนเดิมจดสุดถนน ไปทางทิศตะวันออกเฉียงใต้ ระยะประมาณ

๔๕๐ เมตร ไปทางทิศตะวันออก ระยะประมาณ ๑,๐๕๐ เมตร ตัดกับ
 ทางหลวงแผ่นดินหมายเลข ๔ (ถนนเพชรเกษม) (ถนนสาย ก ๑) ที่บริเวณ
 ห่างจากทางหลวงแผ่นดินหมายเลข ๔ (ถนนเพชรเกษม) (ถนนสาย ก ๑)
 บรรจบกับถนน รพช. สข. ๑๑๐๗๖ (ซอยกาญจนวนิช ๒๗) (ถนนสาย ข
 ๒๘) และถนน รพช. สข. ๑๑๐๔๖ (ซอยกาญจนวนิช ๒๘) (ถนนสาย ข
 ๒๘) ไปทางทิศตะวันตกเฉียงใต้ตามแนวทางหลวงแผ่นดินหมายเลข ๔
 (ถนนเพชรเกษม) (ถนนสาย ก ๑) ระยะประมาณ ๑,๓๕๐ เมตร ไปทาง
 ทิศตะวันออก ระยะประมาณ ๔๐๐ เมตร บรรจบกับถนนเดิม ไปทางทิศ
 ตะวันออกตามแนวถนนเดิม ระยะประมาณ ๓๐๐ เมตร แล้วไปทางทิศตะวัน
 ออกเฉียงเหนือ ระยะประมาณ ๑,๒๐๐ เมตร จนบรรจบกับถนน รพช. สข.
 ๑๑๐๔๖ (ซอยกาญจนวนิช ๒๘) (ถนนสาย ข ๒๘) และถนน รพช. สข.
 ๑๑๐๔๖ บ้านไร่—บ้านทุ่งขม้นกลาง

๓. ถนนแบบ ก ขนาดเขตทาง ๓๐ เมตร ทางเท้ากว้างข้างละ ๓.๐๐
 เมตร และปลูกต้นไม้ ช่องทางเดินรถไป—กลับ กว้างช่องละ ๓.๐๐ เมตร
 ๒ ช่องทาง และกว้างช่องละ ๓.๕๐ เมตร ๔ ช่องทาง มีเกาะกลางกว้าง
 ๔.๐๐ เมตร และปลูกต้นไม้ จำนวน ๑๐ สาย ดังนี้

ถนนสาย ก ๑ เป็นถนนเดิม คือ ทางหลวงแผ่นดินหมายเลข ๔๐๗
 ทางหลวงแผ่นดินหมายเลข ๔๐๗ (ถนนกาญจนวนิช) และทางหลวงแผ่นดิน
 หมายเลข ๔ (ถนนเพชรเกษม) เริ่มต้นจากแนวเขตผังเมืองรวมด้านตะวัน
 ออก ไปทางทิศตะวันตกเฉียงใต้ตามแนวถนนทางหลวงแผ่นดินหมายเลข
 ๔๐๗ ระยะประมาณ ๘,๕๐๐ เมตร บรรจบกับทางหลวงแผ่นดินหมายเลข
 ๔๐๗ (ถนนกาญจนวนิช) ไปทางทิศตะวันตกเฉียงใต้ตามแนวทางหลวง
 แผ่นดินหมายเลข ๔๐๗ (ถนนกาญจนวนิช) ระยะประมาณ ๓,๑๕๐ เมตร
 บรรจบกับทางหลวงแผ่นดินหมายเลข ๔ (ถนนเพชรเกษม) ไปทางทิศตะวัน

ตกเฉียงใต้ตามแนวทางหลวงแผ่นดินหมายเลข ๔ (ถนนเพชรเกษม) จนสุดแนวเขตผังเมืองรวมค้ำน้ำได้

ถนนสาย ก ๒ เป็นถนนโครงการกำหนดให้ก่อสร้างใหม่ และถนนเดิมกำหนดให้ขยายเขตทาง คือ ถนน รพช. สข. ๑๑๐๐๓ ควนหิน-บ้านใหม่ เริ่มต้นจากทางหลวงแผ่นดินหมายเลข ๔๐๗ (ถนนสาย ก ๑) ที่บริเวณทางหลวงแผ่นดินหมายเลข ๔๐๗ (ถนนสาย ก ๑) บรรจบกับถนนไม่ปรากฏชื่อ (ถนนสาย ข ๑) ไปทางทิศตะวันออกเฉียงใต้ ระยะประมาณ ๑๕๐ เมตร จนบรรจบกับถนนเดิม ไปทางทิศตะวันออกเฉียงใต้ตามแนวถนนเดิม จนบรรจบกับถนนสาย ก ๓ ที่บริเวณห่างจากถนนสาย ก ๓ บรรจบกับทางหลวงแผ่นดินหมายเลข ๔๐๗ (ถนนสาย ก ๑) ไปทางทิศตะวันออกเฉียงใต้และทิศตะวันออกตามแนวถนนสาย ก ๓ ระยะประมาณ ๒,๗๐๐ เมตร

ถนนสาย ก ๓ เป็นถนนโครงการกำหนดให้ก่อสร้างใหม่ เริ่มต้นจากทางหลวงแผ่นดินหมายเลข ๔๐๗ (ถนนสาย ก ๑) ที่บริเวณห่างจากทางหลวงแผ่นดินหมายเลข ๔๐๗ (ถนนสาย ก ๑) บรรจบกับถนนไม่ปรากฏชื่อ (ถนนสาย ข ๒) ไปทางทิศตะวันออกเฉียงเหนือตามแนวทางหลวงแผ่นดินหมายเลข ๔๐๗ (ถนนสาย ก ๑) ระยะประมาณ ๕๕๐ เมตร ไปทางทิศตะวันออกเฉียงใต้และทิศตะวันออก ระยะประมาณ ๑,๕๕๐ เมตร ผ่านถนนสาย ก ๑ ที่บริเวณห่างจากถนนไม่ปรากฏชื่อ (ถนนสาย ก ๑) บรรจบกับถนนไม่ปรากฏชื่อ (ถนนสาย ก ๓) ไปทางทิศตะวันออกเฉียงใต้ตามแนวถนนไม่ปรากฏชื่อ (ถนนสาย ก ๑) และถนนสาย ก ๑ ระยะประมาณ ๗๐๐ เมตร แล้วไปทางทิศตะวันออก ระยะประมาณ ๗๕๐ เมตร จนบรรจบกับถนน รพช. สข. ๑๑๐๐๓ ควนหิน-บ้านใหม่ (ถนนสาย ก ๒) ที่บริเวณห่างจากถนน รพช. สข. ๑๑๐๐๓ ควนหิน-บ้านใหม่ บรรจบกับถนนไม่ปรากฏชื่อ (ถนนสาย ก ๓) ไปทางทิศตะวันออกเฉียงใต้ตามแนวถนน

รพช. สข. ๑๑๐๐๓ กวณหิน—บ้านใหม่ (ถนนสาย ก ๒) ระยะประมาณ ๘๐๐ เมตร

ถนนสาย ก ๔ เป็นถนนโครงการกำหนดให้ก่อสร้างใหม่ เริ่มต้นจากทางหลวงแผ่นดินหมายเลข ๔๐๗ (ถนนสาย ก ๑) ที่บริเวณห่างจากทางหลวงแผ่นดินหมายเลข ๔๐๗ (ถนนสาย ก ๑) บรรจบกับถนน รพช. สข. ๑๑๐๐๔ หัวนอนถนน—ทุ่งหว้า ไปทางทิศตะวันตกเฉียงใต้ตามแนวทางหลวงแผ่นดินหมายเลข ๔๐๗ (ถนนสาย ก ๑) ระยะประมาณ ๑,๕๕๐ เมตร ไปทางทิศตะวันตกเฉียงใต้ ระยะประมาณ ๖๕๐ เมตร ผ่านถนนสาย ก ๔ ที่บริเวณห่างจากถนนสาย ก ๔ บรรจบกับถนนไม่ปรากฏชื่อ (ถนนสาย ก ๔) ไปทางทิศตะวันออกเฉียงเหนือตามแนวถนนสาย ก ๔ ระยะประมาณ ๒๕๐ เมตร ไปทางทิศตะวันตกเฉียงใต้ ระยะประมาณ ๑,๑๐๐ เมตร ผ่านถนนสาย ก ๔ ที่บริเวณห่างจากถนนสาย ก ๔ บรรจบกับถนนไม่ปรากฏชื่อ (ถนนสาย ก ๔) ไปทางทิศตะวันตกเฉียงเหนือตามแนวถนนสาย ก ๔ ระยะประมาณ ๕๐๐ เมตร ไปทางทิศตะวันตกเฉียงใต้ ระยะประมาณ ๖๕๐ เมตร บรรจบกับถนนไม่ปรากฏชื่อ (ถนนสาย ข ๖) ที่บริเวณห่างจากถนนไม่ปรากฏชื่อ (ถนนสาย ข ๖) บรรจบกับทางหลวงแผ่นดินหมายเลข ๔๑๔ ไปทางทิศตะวันตกเฉียงใต้ตามแนวถนนไม่ปรากฏชื่อ (ถนนสาย ข ๖) ระยะประมาณ ๑,๗๕๐ เมตร ไปทางทิศตะวันตกเฉียงใต้ ระยะประมาณ ๑,๐๐๐ เมตร ผ่านถนนสาย ก ๕ ที่บริเวณห่างจากถนนสาย ก ๕ บรรจบกับถนนไม่ปรากฏชื่อ (ถนนสาย ก ๑๑) ไปทางทิศตะวันตกเฉียงเหนือตามแนวถนนสาย ก ๕ ระยะประมาณ ๒,๔๐๐ เมตร ไปทางทิศตะวันตกเฉียงใต้ ระยะประมาณ ๑,๘๕๐ เมตร ตัดกับถนนไม่ปรากฏชื่อ (ถนนสาย ง ๑) ที่บริเวณห่างจากถนนไม่ปรากฏชื่อ (ถนนสาย ง ๑) บรรจบกับทางหลวงแผ่นดินหมายเลข ๔๑๔ ไปทางทิศใต้ตามแนวถนนไม่ปรากฏชื่อ (ถนนสาย ง ๑)

ระยะประมาณ ๗๕๐ เมตร ไปทางทิศตะวันตกเฉียงใต้ ระยะประมาณ ๑,๗๐๐ เมตร ตัดกับถนนโชคสมาน ๕ (ถนนสาย ข ๑๓) ที่บริเวณห่างจาก ถนนโชคสมาน ๕ (ถนนสาย ข ๑๓) บรรจบกับถนนโชคสมาน ๕ (ถนนสาย ก ๑๓) ไปทางทิศตะวันตกเฉียงเหนือตามแนวถนนโชคสมาน ๕ (ถนนสาย ข ๑๓) ระยะประมาณ ๑,๓๐๐ เมตร

ถนนสาย ค ๕ เป็นถนนเดิมกำหนดให้ขยายเขตทางและถนนเดิม คือ ถนนราษฎร์อุทิศและถนนเดิมไม่ปรากฏชื่อ เริ่มต้นจากทางหลวงแผ่นดินหมายเลข ๔ (ถนนเพชรเกษม) ไปทางทิศตะวันตกเฉียงเหนือและทิศเหนือตามแนวถนนราษฎร์อุทิศ ระยะประมาณ ๒,๒๐๐ เมตร บรรจบกับถนนไม่ปรากฏชื่อ ไปทางทิศตะวันออกเฉียงเหนือตามแนวถนนไม่ปรากฏชื่อ จนบรรจบกับถนนโชคสมาน ๕ (ถนนสาย ข ๑๓)

ถนนสาย ค ๖ เป็นถนนโครงการกำหนดให้ก่อสร้างใหม่ และถนนเดิมไม่ปรากฏชื่อกำหนดให้ขยายเขตทาง เริ่มต้นจากถนนไม่ปรากฏชื่อ (ถนนสาย ง ๒) ที่บริเวณห่างจากถนนไม่ปรากฏชื่อ (ถนนสาย ง ๒) บรรจบกับทางหลวงแผ่นดินหมายเลข ๔๑๔ ไปทางทิศใต้ตามแนวถนนไม่ปรากฏชื่อ (ถนนสาย ง ๒) ระยะประมาณ ๕๐๐ เมตร ไปทางทิศตะวันออกเฉียงเหนือ ระยะประมาณ ๑,๓๕๐ เมตร ผ่านถนนสาย ค ๗ ที่บริเวณห่างจากถนนสาย ค ๗ บรรจบกับถนนไม่ปรากฏชื่อ (ถนนสาย ก ๑๔) ไปทางทิศตะวันออกเฉียงเหนือตามแนวถนนสาย ค ๗ ระยะประมาณ ๗๐๐ เมตร ไปทางทิศตะวันออก ระยะประมาณ ๔๕๐ เมตร ตัดกับถนนไม่ปรากฏชื่อ (ถนนสาย ข ๑๑) ที่บริเวณห่างจากถนนไม่ปรากฏชื่อ (ถนนสาย ข ๑๑) บรรจบกับทางหลวงแผ่นดินหมายเลข ๔๑๔ ไปทางทิศตะวันออกเฉียงใต้ตามแนวถนนไม่ปรากฏชื่อ (ถนนสาย ข ๑๑) ระยะประมาณ ๗๕๐ เมตร ไปทางทิศตะวันออกเฉียงเหนือ ระยะประมาณ ๒๕๐ เมตร จนบรรจบกับถนนเดิม

ไปทางทิศตะวันออกเฉียงเหนือตามแนวถนนเดิม ระยะประมาณ ๑๕๐ เมตร
 ไปทางทิศตะวันออก ระยะประมาณ ๔๐๐ เมตร ตัดกับถนนสาครมงคล
 (ถนนสาย ข ๑๒) ที่บริเวณห่างจากถนนสาครมงคล (ถนนสาย ข ๑๒) บรรจบ
 กับทางหลวงแผ่นดินหมายเลข ๔ (ถนนเพชรเกษม) ไปทางทิศตะวันตก
 เฉียงเหนือ ทิศตะวันออกเฉียงเหนือและทิศเหนือตามแนวถนนสาครมงคล
 (ถนนสาย ข ๑๒) ระยะประมาณ ๒,๑๕๐ เมตร ไปทางทิศตะวันออก ระยะ
 ประมาณ ๒๐๐ เมตร ตัดกับถนนราษฎร์อุทิศ (ถนนสาย ก ๕) ที่บริเวณ
 ห่างจากถนนราษฎร์อุทิศ (ถนนสาย ก ๕) ตัดกับทางหลวงแผ่นดิน
 หมายเลข ๔ (ถนนเพชรเกษม) ไปทางทิศตะวันตกเฉียงเหนือและทิศเหนือ
 ตามแนวถนนราษฎร์อุทิศ (ถนนสาย ก ๕) ระยะประมาณ ๑,๕๐๐ เมตร
 แล้วไปทางทิศตะวันออก ระยะประมาณ ๕๐๐ เมตร ผ่านถนนรัตนอุทิศ
 (ถนนสาย ก ๑๒) ที่บริเวณห่างจากถนนรัตนอุทิศ (ถนนสาย ก ๑๒) บรรจบ
 กับซอย ๑๓ รัตนอุทิศ และซอย ๑๔ โชคสมาน ๕ (ถนนสาย ข ๑๔) ไปทาง
 ทิศเหนือตามแนวถนนรัตนอุทิศ (ถนนสาย ก ๑๒) ระยะประมาณ ๖๕๐ เมตร
 ไปทางทิศตะวันออก ระยะประมาณ ๒๐๐ เมตร จนบรรจบกับแนวสะพาน
 ข้ามทางรถไฟ

ถนนสาย ก ๗ เป็นถนนโครงการกำหนดให้ก่อสร้างใหม่ และถนน
 เดิมไม่ปรากฏชื่อกำหนดให้ขยายเขตทาง เริ่มต้นจากถนนสาย ก ๖ ที่บริเวณ
 ห่างจากถนนสาย ก ๖ ตัดกับถนนไม่ปรากฏชื่อ (ถนนสาย ข ๑๑) ไปทาง
 ทิศตะวันตกตามแนวถนนสาย ก ๖ ระยะประมาณ ๔๕๐ เมตร ไปทางทิศใต้
 และทิศตะวันออกเฉียงใต้ เลียบขนานไปกับแนวโครงการคลองระบายน้ำ
 สาย ร ๑ ฝั่งตะวันออก บรรจบกับคลองอยู่ตะเภา ฝั่งตะวันตก ไปทางทิศ
 ตะวันออกเฉียงเหนือ ระยะประมาณ ๓๐๐ เมตร บรรจบกับถนนเดิม แล้ว

ไปทางทิศตะวันออกเฉียงเหนือตามแนวถนนเดิม จนบรรจบกับถนนพลพิชัย (ถนนสาย ข ๑๗) และถนนไม่ปรากฏชื่อ (ถนนสาย ค ๑๐)

ถนนสาย ค ๘ เป็นถนนเดิมกำหนดให้ขยายเขตทาง คือ ถนนเลียบบคลองชลประทานฝั่งใต้ ถนนสาครมงคล และถนนไม่ปรากฏชื่อ และถนนโครงการกำหนดให้ก่อสร้างใหม่ เริ่มต้นจากถนนไม่ปรากฏชื่อ (ถนนสาย ง ๒) ไปทางทิศตะวันออกเฉียงเหนือตามแนวถนนเลียบบคลองชลประทานฝั่งใต้ ระยะประมาณ ๔๕๐ เมตร ไปทางทิศตะวันออก ระยะประมาณ ๑,๐๕๐ เมตร ตัดกับถนนสาย ค ๗ ที่บริเวณห่างจากถนนสาย ค ๗ ตัดกับทางหลวงแผ่นดินหมายเลข ๔ (ถนนเพชรเกษม) ไปทางทิศตะวันตกเฉียงเหนือตามแนวถนนสาย ค ๗ ระยะประมาณ ๗๕๐ เมตร ไปทางทิศตะวันออกเฉียงเหนือ ระยะประมาณ ๗๐๐ เมตร ผ่านถนนไม่ปรากฏชื่อ (ถนนสาย ข ๑๑) ที่บริเวณห่างจากถนนไม่ปรากฏชื่อ (ถนนสาย ข ๑๑) บรรจบกับถนนไม่ปรากฏชื่อ (ถนนสาย ก ๑๔) ไปทางทิศตะวันตกเฉียงใต้ตามแนวถนนไม่ปรากฏชื่อ (ถนนสาย ข ๑๑) ระยะประมาณ ๘๕๐ เมตร ไปทางทิศตะวันออกเฉียงเหนือ ระยะประมาณ ๓๐๐ เมตร ตัดกับถนนสาครมงคล (ถนนสาย ข ๑๒) ที่บริเวณห่างจากถนนสาครมงคล (ถนนสาย ข ๑๒) บรรจบกับทางหลวงแผ่นดินหมายเลข ๔ (ถนนเพชรเกษม) ไปทางทิศตะวันตกเฉียงเหนือตามแนวถนนสาครมงคล (ถนนสาย ข ๑๒) ระยะประมาณ ๖๘๐ เมตร ไปทางทิศตะวันออกเฉียงเหนือตามแนวถนนสาครมงคล ระยะประมาณ ๑๒๐ เมตร บรรจบกับถนนไม่ปรากฏชื่อ ไปทางทิศตะวันออกเฉียงเหนือตามแนวถนนไม่ปรากฏชื่อ ระยะประมาณ ๑๖๐ เมตร แล้วไปทางทิศตะวันออกเฉียงเหนือ ระยะประมาณ ๓๒๐ เมตร จนบรรจบกับถนนราชบุรีอุทิศ (ถนนสาย ค ๕) ที่บริเวณห่างจากถนนราชบุรีอุทิศ (ถนนสาย ค ๕) บรรจบกับทางหลวงแผ่นดินหมายเลข ๔ (ถนนเพชรเกษม) ไปทาง

ทิศตะวันตกเฉียงเหนือตามแนวถนนราษฎร์อุทิศ (ถนนสาย ก ๕) ระยะ
ประมาณ ๖๔๐ เมตร

ถนนสาย ก ๔ เป็นถนนโครงการกำหนดให้ก่อสร้างใหม่ และถนน
เดิมไม่ปรากฏชื่อกำหนดให้ขยายเขตทาง เริ่มต้นจากทางหลวงจังหวัดหมายเลข
เลข ๔๑๓๕ (ถนนสาย ง ๒) ที่บริเวณห่างจากทางหลวงจังหวัดหมายเลข
๔๑๓๕ (ถนนสาย ง ๒) ตัดกับทางหลวงแผ่นดินหมายเลข ๔ (ถนน
เพชรเกษม) ไปทางทิศตะวันตกเฉียงใต้ตามแนวทางหลวงจังหวัดหมายเลข
๔๑๓๕ (ถนนสาย ง ๒) ระยะประมาณ ๕๐๐ เมตร ไปทางทิศตะวันออก
ระยะประมาณ ๑,๙๕๐ เมตร บรรจบกับถนนเดิม ไปทางทิศตะวันออกและ
ทิศตะวันออกเฉียงเหนือตามแนวถนนเดิม ระยะประมาณ ๕๕๐ เมตร ไป
ทางทิศตะวันออก ระยะประมาณ ๓๕๐ เมตร บรรจบกับซอย ๒๗ เพชรเกษม
(ถนนสาย ข ๑๘) ที่บริเวณห่างจาก ซอย ๒๗ เพชรเกษม (ถนนสาย ข
๑๘) บรรจบกับทางหลวงแผ่นดินหมายเลข ๔๓ ไปทางทิศตะวันออก
เฉียงเหนือตามแนวซอย ๒๗ เพชรเกษม (ถนนสาย ข ๑๘) ระยะประมาณ
๑,๓๐๐ เมตร แล้วไปทางทิศตะวันออก ระยะประมาณ ๗๕๐ เมตร จนบรรจบ
กับถนนพลพิชัย (ถนนสาย ข ๑๗) และถนนศรีภูวนารถ (ถนนสาย ข ๑๘)

ถนนสาย ก ๑๐ เป็นถนนเดิมกำหนดให้ขยายเขตทาง คือ ถนนไม่
ปรากฏชื่อ และซอยกาญจนวนิช ๑๓ เริ่มต้นจากถนนสาย ก ๗ ที่บริเวณ
ถนนพลพิชัย (ถนนสาย ข ๑๗) บรรจบกับถนนไม่ปรากฏชื่อ (ถนนสาย
ก ๗) ไปทางทิศตะวันออกเฉียงใต้ตามแนวถนนไม่ปรากฏชื่อ ระยะประมาณ
๔๐๐ เมตร บรรจบกับซอยกาญจนวนิช ๑๓ ไปทางทิศตะวันออกเฉียงใต้
ตามแนวซอยกาญจนวนิช ๑๓ จนบรรจบกับทางหลวงแผ่นดินหมายเลข ๔
(ถนนเพชรเกษม) (ถนนสาย ก ๑)

๔. ถนนแบบ ง ขนาดเขตทาง ๔๐ เมตร ทางเท้ากว้างข้างละ ๕.๐๐ เมตร และปลูกต้นไม้ ช่องทางเพื่อการจราจรของยานพาหนะที่มีความเร็วต่ำ การหยุดรับส่ง และการจอดรถในกรณีฉุกเฉิน กว้างช่องละ ๒.๕๐ เมตร ๒ ช่องทาง ช่องทางเดินรถไป-กลับ กว้างช่องละ ๓.๕๐ เมตร ๖ ช่องทาง มีเกาะกลางกว้าง ๔.๐๐ เมตร และปลูกต้นไม้จำนวน ๒ สาย ดังนี้

ถนนสาย ง ๑ เป็นถนนเดิมไม่ปรากฏชื่อกำหนดให้ขยายเขตทาง เริ่มต้นจากทางหลวงแผ่นดินหมายเลข ๔๑๔ ไปทางทิศตะวันออกเฉียงใต้ และทิศใต้ตามแนวถนนเดิมจนบรรจบกับถนนนิพัทธ์สงเคราะห์ ๑ (ถนนสาย ข ๑๐) และถนนรัถการ (ถนนสาย ข ๗)

ถนนสาย ง ๒ เป็นถนนเดิม คือ ทางหลวงจังหวัดหมายเลข ๔๑๓๕ และถนนไม่ปรากฏชื่อ เริ่มต้นจากทางหลวงแผ่นดินหมายเลข ๔๑๔ ไปทางทิศใต้ตามแนวถนนไม่ปรากฏชื่อ ระยะประมาณ ๒,๒๐๐ เมตร บรรจบกับทางหลวงจังหวัดหมายเลข ๔๑๓๕ ไปทางทิศใต้ตามแนวทางหลวงจังหวัดหมายเลข ๔๑๓๕ จนบรรจบกับทางหลวงแผ่นดินหมายเลข ๔๓

หมายเหตุ:- เหตุผลในการประกาศใช้กฎกระทรวงฉบับนี้ คือ โดยที่สมควรกำหนดให้ใช้บังคับผังเมืองรวม ในท้องที่ตำบลน้ำน้อย ตำบลคูเต่า ตำบลท่าข้าม ตำบลคลองแห ตำบลทุ่งใหญ่ ตำบลคอหงส์ ตำบลคลองอู่ตะเภา ตำบลหาดใหญ่ ตำบลควนลัง ตำบลฉลุง ตำบลทุ่งตำเสา ตำบลบ้านพรุ อำเภอหาดใหญ่ ตำบลแม่ทอม ตำบลท่าช้าง กิ่งอำเภอบางกล่ำ อำเภอหาดใหญ่ และตำบลนาหม่อม กิ่งอำเภอนาหม่อม อำเภอหาดใหญ่ จังหวัดสงขลา เพื่อใช้เป็นแนวทางในการพัฒนา และการดำรงรักษาเมืองและบริเวณที่เกี่ยวข้องหรือชนบท ในด้านการใช้ประโยชน์ในทรัพย์สิน การคมนาคมและการขนส่ง การสาธารณสุขปโภค บริการสาธารณะ และสภาพแวดล้อม ทั้งนี้ เพื่อให้บรรลุวัตถุประสงค์ของการผังเมือง ซึ่งตามมาตรา ๒๖ แห่งพระราชบัญญัติการผังเมือง พ.ศ. ๒๕๑๘ บัญญัติว่า การใช้บังคับผังเมืองรวมให้กระทำโดยกฎกระทรวง จึงจำเป็นต้องออกกฎกระทรวงนี้

แผนที่ที่ยกภูกระทรวง

ฉบับที่ ๔๗ (พ.ศ. ๒๕๓๓)

ออกตามความในพระราชบัญญัติการผังเมือง พ.ศ. ๒๕๑๘

มาตราส่วน ๑:๕๐,๐๐๐

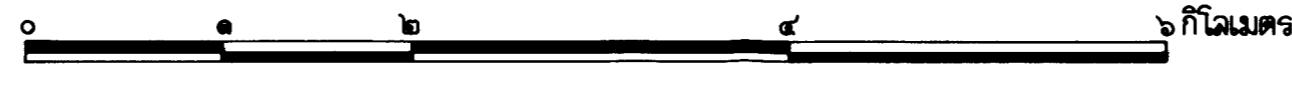

เครื่องหมาย

	แนวเขตผังเมืองรวม
	เขตอำเภอ เขตกิ่งอำเภอ
	เขตตำบล
	เขตเทศบาล
	เขตสุขาภิบาล
	ทางหลวง ถนน
	ถนนลูกรัง พื้นถนนอ่อน
	ทางรถไฟ
	สะพาน
	แม่น้ำ คลอง ทิว
	คลองลิ่งน้ำ
	ภูเขา ดวน เนิน
	ที่ว่าการอำเภอ
	สถานที่ราชการ

สำนักผังเมือง

พ.ศ. ๒๕๓๓

(นายพงษ์สิทธิ์ ชูคล้าย ณ อุทัยฯ)

ผู้อำนวยการกองผังเมืองรวม

(นายเจตนิมิต แก้วกักรากุล)

ผู้อำนวยการสำนักผังเมือง

แผนผังกำหนดการใช้ประโยชน์ที่ดินตามที่ได้จำแนกประเภทท้ายกฎกระทรวง

ฉบับที่ ๕๗(พ.ศ. ๒๕๕๓)

ออกตามความในพระราชบัญญัติการผังเมือง พ.ศ.๒๕๕๔

มาตรา ๑๖ ๑๘๕๐,๐๐๐

๐ ๑ ๒ ๓ ๔ กิโลเมตร

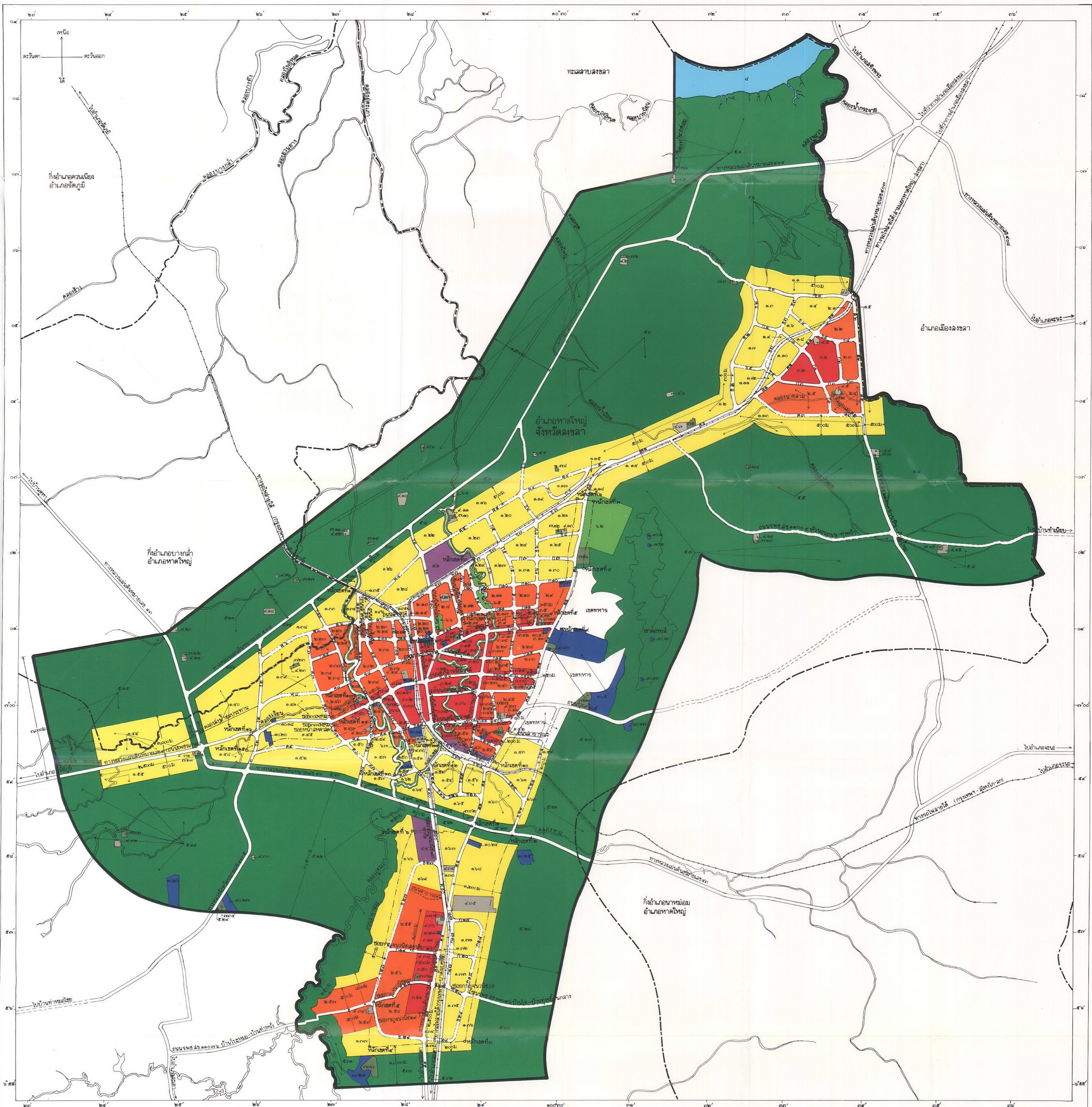

- เครื่องหมาย**
- ๑ เขตสีเหลือง
 - ๒ เขตสีส้ม
 - ๓ เขตสีแดง
 - ๔ เขตสีม่วงอ่อน
 - ๕ เขตสีเขียว
 - ๖ เขตสีเขียวอ่อน
 - ๗ เขตสีเขียวอมเทา
 - ๘ เขตสีฟ้า
 - ๙ เขตสีเทาอ่อน
 - ๑๐ เขตสีน้ำเงิน

- ที่ดินประเภทที่อยู่อาศัยหนาแน่นน้อย
- ที่ดินประเภทที่อยู่อาศัยหนาแน่นปานกลาง
- ที่ดินประเภทพาณิชยกรรมและที่อยู่อาศัยหนาแน่นมาก
- ที่ดินประเภทอุตสาหกรรมและพาณิชยกรรม
- ที่ดินประเภทชนบทและเกษตรกรรม
- ที่ดินประเภทที่ไว้เพื่อันทนาการและการรักษาคุณภาพสิ่งแวดล้อม
- ที่ดินประเภทสถาบันการศึกษา
- ที่ดินประเภทที่ไว้เพื่อการรักษาคุณภาพสิ่งแวดล้อม
- ที่ดินประเภทสถาบันศาสนา
- ที่ดินประเภทสถาบันราชการ การสาธารณูปโภคและสาธารณูปการ

- แนวเขตผังเมืองรวม
- เขตอำเภอ เขตกิ่งอำเภอ
- เขตเทศบาล
- เขตสุขาภิบาล
- ทางหลวง ถนน
- ถนนลูกรัง พื้นถนนอ่อน
- ถนนโครงการ
- ทางรถไฟ
- สะพาน
- แม่น้ำ คลอง ทิว

- คลองส่งน้ำ
- ภูเขา ควบ เนิน

สำนักผังเมือง

พณ.ส.น.ค.๑-๑
(นายพงษ์สิทธิ์ สุขฉาย ณ อยู่ยง)
ผู้อำนวยการกองผังเมืองรวม

๒๕๕๓
(นายเฉลิม แก้วกิ่งवाल)
ผู้อำนวยการสำนักผังเมือง

แผนผังแสดงโครงการคมนาคมและขนส่งท้ายกฎกระทรวง
ฉบับที่ ๔๗ (พ.ศ. ๒๕๓๓)

ออกตามความในพระราชบัญญัติการผังเมือง พ.ศ. ๒๕๑๘

มาตราส่วน ๑:๕๐,๐๐๐

๐ ๑ ๒ ๓ ๔ กิโลเมตร

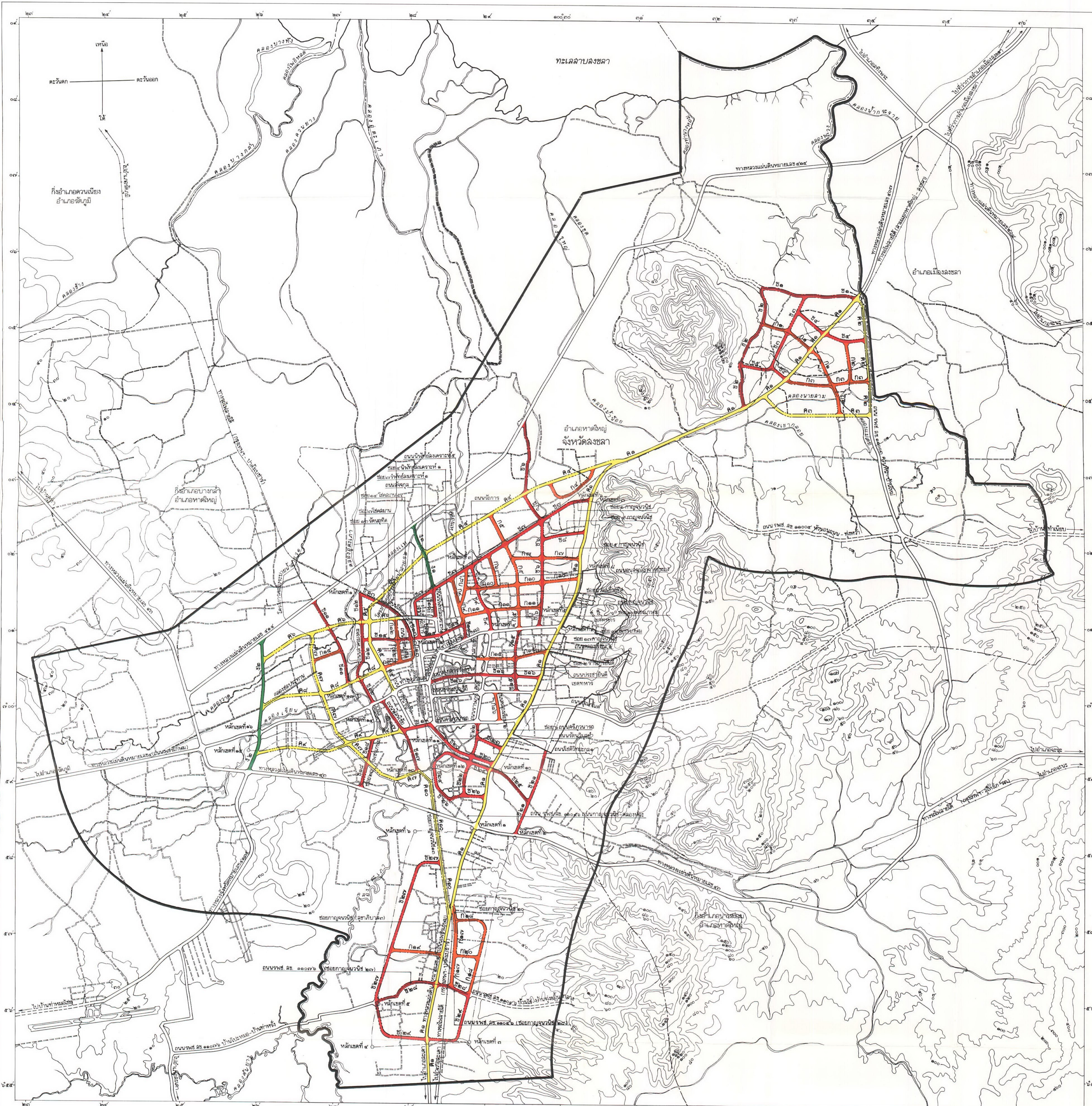

- เครื่องหมาย**
- แนวเขตผังเมืองรวม
 - เขตอำเภอ เขตกิ่งอำเภอ
 - เขตเทศบาล
 - เขตสุขาภิบาล
 - ทางหลวง ถนน
 - ถนนลูกรัง พื้นถนนอ่อน
 - ถนนคิมีทราย
 - ถนนโครงการ
 - ทางรถไฟ
 - สะพาน
 - คลองลำน้ำ
 - แม่น้ำ คลอง หรือ
 - ภูเขา ศน. เงิน

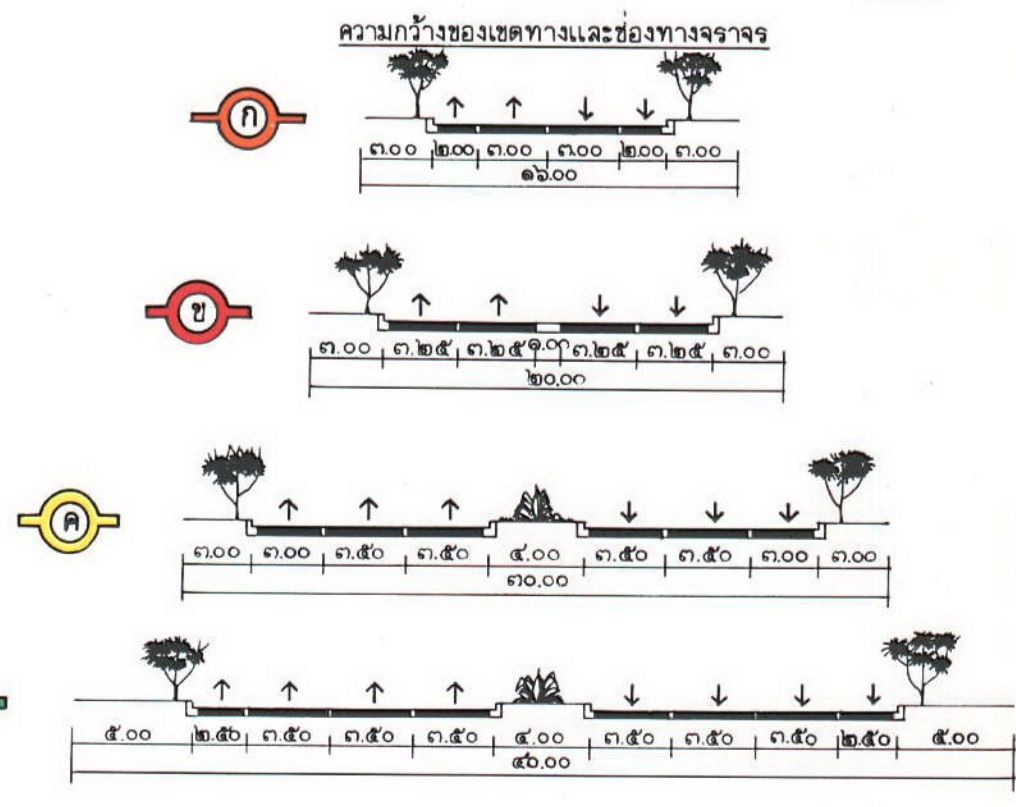

สำนักผังเมือง
 พ. ธรรมณี
 (นายพลเอก อังคิณี)
 ผู้อำนวยการกองรังสรรค์กรม

 ธรรมณี
 (นายเจดิม แก้วทิพวาล)
 ผู้อำนวยการสำนักผังเมือง