

บริษัท พาณิชยการประกันภัย จำกัด Commercial Insurance Company Limited

ขอแสดงความยินดี กับ กรมการประกันภัย เนื่องในโอกาสครบรอบ 25 ปี



บริการรับประกันวินาศภัยทุกประเภท

- รับประกันอัคคีภัย อุบัติเหตุส่วนบุคคล สุขภาพ ประกันภัยเบ็ดเตล็ด
โจรกรรม อุบัติเหตุการเดินทาง ฯลฯ
- รับประกันภัยขนส่งภายในประเทศ ทั้งทางบก ทางน้ำ ทางอากาศหรือพัสดุ
เป็นรายเที่ยวและรายปี
- รับประกันภัยขนส่งสินค้าระหว่างประเทศ ทั้งทางทะเล ทางบก ทางอากาศและพัสดุ
- รับประกันภัยรถยนต์ภาคบังคับ (พ.ร.บ.) และสมัครใจ ประเภท 1, 2, 3



๓๒๗

มั่นใจ ในความคุ้มครอง

บริษัท พาณิชยการประกันภัย จำกัด
Commercial Insurance Company Limited

โทรศัพท์ 0-2440-0004, 0-2437-1001 แฟกซ์ 0-2438-6425
35/1-4 ถนนกรุงธนบุรี เขตคลองสาน กรุงเทพฯ 10600





บริษัท เพชรรมประกันภัย จำกัด เขตที่ ๖๖๕ ชั้น 1-3 อาคารชูชาติ
ถนนวงศ์วาน แขวงปทุมวัน เขตบางเขน กทม. 1๐๖๐๐
โทร. ๑1๐๗4๕๐-๕๑ โทรสาร ๑1๐-๗4๕๑-๕๑



เพชรรมประกันภัย



“เพชรรมประกันภัย” ได้รับ
อนุญาตให้ประกอบธุรกิจประกัน
วินาศภัยเมื่อวันที่ 15 ธันวาคม 2540
โดยให้บริการในเรื่องการรับประกัน
วินาศภัยทุกประเภท รวมทั้งรับ
ประกันภัยตามพระราชบัญญัติ
คุ้มครองผู้ประสบภัยจากรถ พ.ศ. 2535
ด้วยทุนจดทะเบียนเต็มตามข้อบังคับ
ของกรมการประกันภัย

“เพชรรมประกันภัย” ประกอบ
ด้วยคณะผู้บริหารที่เพียบพร้อม
ด้วยประสบการณ์และความชำนาญและ
เป็นที่เชื่อถือในวงการธุรกิจ ประสิทธิภาพ
ในการดำเนินการของบริษัทฯ คือ
ยึดมั่นในการให้บริการ ถือความ
สะดวกรวดเร็ว และสร้างความพอใจ
ให้แก่ผู้เอาประกันภัยเป็นสำคัญ

ด้วยศักยภาพขององค์กรที่ดี
พร้อมในทุกด้าน จึงสามารถสนอง
ต่อการบริการของงานประกัน
วินาศภัยได้อย่างมีประสิทธิภาพ

สูญเสียบ และ สูญหาย

ไม่มีคำว่า

“สูญเปล่า”

หลักประกันความอุ่นใจ...ที่เติบโตคู่กับสังคมไทย
ภัทรประกันภัย รับประกันภัยทุกประเภท

- ประกันอัคคีภัย
- ประกันภัยอุปกรณ์อิเล็กทรอนิกส์ คอมพิวเตอร์ ฯลฯ
- ประกันภัยทรัพย์สิน โจรกรรม ชิงทรัพย์ ยักยอก ฯลฯ
- ประกันภัยอุบัติเหตุส่วนบุคคล
- ประกันภัยการขนส่งสินค้าทั้งทางบก ทางทะเล และทางอากาศ

ภัทรประกันภัย...หนึ่งเดียวที่คุณวางใจได้

โทร 276-2030



บริษัท ภัทรประกันภัย จำกัด (มหาชน)

252 ถนนรัชดาภิเษก แขวงจตุจักร กรุงเทพฯ 10610

บริการที่ล้ำหน้า

ศูนย์รับแจ้งอุบัติเหตุตลอด 24 ชั่วโมง
(24-HOUR CLAIMS SERVICE CENTRE)
โทรศัพท์ : 0-2665-4123 (สายตรง)
วงล้าทำการ : 0-2665-4123 (สายตรง) 0-2665-4100 หรือ
: 0-2565-4000 ต่อ 5008

รับแจ้งอุบัติเหตุตลอด 24 ชั่วโมง ทั่วประเทศ
ทั้งลูกค้าประกันรถยนต์ ประกันภัยขนส่งสินค้าทาง
บกและทางทะเล ประกันอุบัติเหตุระหว่างการเดินทาง
ของนักท่องเที่ยว

ให้ความช่วยเหลือผู้เอาประกันภัยเร็วที่สุด
โดยประสานงานผ่านทางโทรศัพท์มือถือและวีทซ์สื่อสาร
ที่รวดเร็วและทันสมัย และกำหนดมาตรฐานได้ดังนี้
- กรุงเทพฯและปริมณฑล ภายใน 30 นาที
- ต่างจังหวัด ภายใน 1 ชั่วโมง 30 นาที

คู่มือออนไลน์ (ON-LINE SERVICE)

สะดวก : ด้วยศูนย์แจ้งซ่อม-ประเมินราคาการประกัน
ผ่านระบบออนไลน์คอมพิวเตอร์และพร้อม
อนุมัติซ่อมไม่ว่าที่ใดในขั้นตอนเดียว

ประหยัดเวลา : ท่านสามารถนัดเข้ารับการตรวจสอบสภาพ
ความเสียหายจากอุบัติเหตุ ณ อุทยานโลกัน
ใกล้บ้านท่าน ที่มีเครื่องขยายสัญญาณ
เมืองไทย

รับประกันคุณภาพ : ด้วยคู่มือออนไลน์ที่ได้มาตรฐาน มากกว่า 23 อุ
ที่กรุงเทพฯและปริมณฑล พร้อมทีมไทยกา
ชากกับหน่วยงานออนไลน์ ศูนย์มา

**บริษัท เมืองไทยประกันภัย จำกัด
MUANG THAI INSURANCE CO.,LTD.**

บริษัท เมืองไทยประกันภัย จำกัด (มหาชน) เลขที่ 111 ถนนวิภาวดีรังสิต แขวงสามยุค เขตวิภาวดี กรุงเทพมหานคร 10160
โทร : 0-2665-4123 โทรสาร : 0-2665-4100 โทรสาร : 0-2665-4100 โทรสาร : 0-2665-4100 โทรสาร : 0-2665-4100 โทรสาร : 0-2665-4100

ใบคำขอเอาประกันภัยรถยนต์ TP3

โปรดกรอกข้อมูลตามรายละเอียดต่อไปนี้

- ชื่อผู้เอาประกันภัย.....
- ที่อยู่ปัจจุบัน เขต.....ต.อบ.....จ.น.....
- เลขประจำตัวประชาชน.....จังหวัด.....
- วันเริ่มคุ้มครอง.....โทรศัพท์.....

รายละเอียดตามการจดทะเบียนรถยนต์

1. ประเภทรถยนต์ที่ต้องการทำประกันภัย (โปรดขีดเครื่องหมายถูกลงในช่อง)

ชนิดรถยนต์	รหัสรถ	สถานะของ ผู้ครอบครอง	ชื่อหน้การจราจร	เมื่อประกันกับ (บาท/ปี)
รถยกไม่เกิน 7 ตัน	<input type="checkbox"/> 110	ผู้ครอบครอง	ผู้ครอบครอง	2,300.-
รถยนต์โดยสารไม่เกิน 15 ที่นั่ง	<input type="checkbox"/> 210	ผู้ครอบครอง	ผู้ครอบครอง	4,100.-
รถกระบะบรรทุกน้ำหนัก รวมไม่เกิน 4,000 กก.	<input type="checkbox"/> 320	ผู้ครอบครอง	ผู้ครอบครอง	3,300.-

- รถยนต์ยี่ห้อ.....รุ่น/แบบ.....
- เลขทะเบียน.....ปีที่จดทะเบียน.....
- เลขตัวรถ (เลขตัวถัง).....
- เลขเครื่องยนต์.....
- จำนวนที่นั่ง.....คน / จำนวนกรม.....ก.ก. / ขนาดเครื่องยนต์.....ซี.ซี.

ลงชื่อ.....ผู้เอาประกันภัย
วันที่...../...../.....

ชื่อ-สกุล ตัวหนา :
เลขที่/สำนักงานตัวแทน :
โทรศัพท์ :
.....

**ประกันภัย
รถยนต์ 3
ประเภท**

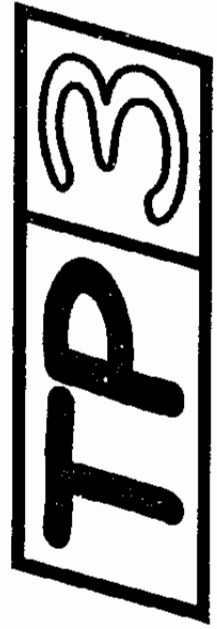

**เฉพาะรถเก๋ง รถกระบะ รถตู้
ไม่จำกัดยี่ห้อ รุ่น อายุรถ
ยกเว้นรถที่ใช้รับจ้างหรือให้เช่า**

**12 บาท ต่อวัน
คงไม่มากไป สำหรับ
ความสบายใจ...
ในขณะที่ขับรถ**

ล้าหน้าด้วยระบบ อุ่นด้วยบริการ
เมืองไทย
ประกันภัย
ชั้น 11-12 ถนนวิภาวดีรังสิต แขวงสามยุค เขตวิภาวดี
กรุงเทพฯ 10310 โทรศัพท์ 0-2665-4100
โทรสาร 0-2665-4100
www.mtir.com

หลักประกันที่ยาวนาน และมั่นคง...

ด้วยอายุในธุรกิจมากกว่า 300 ปี และจำนวนสาขากว่า 130 ประเทศทั่วโลก ทำให้เรา
บริษัท ไรอัลซันคินฮิลล์แอสซิวเร้นซ์ จำกัด เป็นผู้นำประกันชีวิตไทยที่รับประกันภัย
ด้วยเครือข่ายที่มากกว่า ในหลายกลุ่มธุรกิจอุตสาหกรรม พร้อมเป็นหลักประกัน
แห่งความอุ่นใจ และมั่นคงสำหรับทุก

ไรอัลแอสซิวเร้นซ์ฮิลล์แอสซิวเร้นซ์
ชีวิตทั้งชีวิต...
โทร 0-2307-0266 ถึง 85
www.royalsun.co.th

ROYAL & SUN ALLIANCE
Forward thinking since 1710

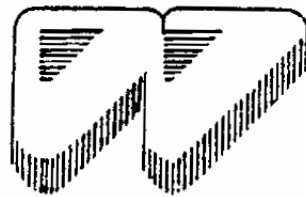

บริษัท วิชสินประกันภัย จำกัด
WILSON INSURANCE CO., LTD.

ชั้น 7, 8 อาคาร ซี เอส เลขที่ 35 ถนนสุรศักดิ์ เขตบางรัก กรุงเทพฯ 10500

หลักประกันที่วางใจได้

รับประกัน วินาศภัย ทุกประเภทมากกว่า 47 ปี

โทร (02) 238-2040-2, 238-2193-7, 235-9612-3, 235-9619

โทรสาร 237-8622, 237-8635

การติดต่อทำประกันภัยรถยนต์

1. รายละเอียดประกันภัยรถยนต์ประเภทที่ 1 ประกันภัยรถยนต์ ชั้น 1 ของคนไทย
 2. เป็นรถส่วนบุคคล หรือใช้เพื่อการพาณิชย์ประเภทที่ 1 หรือประเภทที่ 2 ของคนไทย

- โทรสาร (ขณะให้บริการ) หมายเลข 0-2641-3500-0
- ไปรษณีย์ติดฉบับ

2. ติดต่อด้วยตนเองได้ที่

1. สำนักงานที่กรมธุรกิจประกันภัย (ชั้น 1) อาคารประกันภัย ศูนย์ประกันภัย และ
 อาคารพาณิชย์
2. เจ้าหน้าที่ซ่อมรถยนต์ ชั้นบนเลข 157 อาคาร 3 ชั้น ถนนพหลโยธิน
3. เจ้าหน้าที่ซ่อมรถยนต์ ชั้นล่างตึกใหญ่ อาคารพาณิชย์ประกันภัย
 อาคาร

วิธีการทำประกันภัย

1. การทำประกันภัยรถยนต์ และชนิด สามารถใช้ได้ บริษัท ทั่วประเทศฉบับ
 จำกัด กรณีที่ชำระค่าเบี้ยประกันภัยด้วยเงินสด มีเอกสาร (ครีดีท) ให้
 สำเนาด้วยกรณีที่ยังไม่ชำระเงิน บริษัท ทั่วประเทศฉบับ จำกัด
2. กรณีที่ชำระค่าเบี้ยประกันภัยโดยบัตรเครดิต สามารถชำระค่าเบี้ยประกันภัย
 ที่อยู่ในโครงการที่ใช้บัตรเครดิต (บัตรเครดิต) และชำระค่าเบี้ยประกันภัย
 หมายเลขทะเบียนรถของกรมธุรกิจประกันภัยได้เช่นกัน
3. การโอนเงินเข้าบัญชี บริษัท ทั่วประเทศฉบับ จำกัด
 * กรณีที่แจ้งงานประกันภัยโดยทาง บริษัทประกันภัย จำกัด ทั่วประเทศฉบับ
 จำกัด บัญชีออมทรัพย์ ธนาคารกรุงเทพ จำกัด สาขาธนาคาร หมายเลข
 เลขที่บัญชี 251-043505-0
4. กรณีที่แจ้งงานประกันภัยในต่างประเทศ ให้ติดต่อได้ที่บริษัทประกันภัย
 บริษัท ทั่วประเทศฉบับ จำกัด ที่สามารถดูแลได้ ให้ติดต่อเลขที่บัญชี
 (กรุณาเขียนหมายเลขกรมธรรม์ หมายเลขสมาชิก และหมายเลข
 โฉนดที่ดินสำเนาไปด้วย เมื่อได้รับแจ้งบัญชีบริษัท ทั่วประเทศฉบับ
 จำกัดแล้ว) บริษัท ทั่วประเทศฉบับ จำกัด หมายเลข 0-2641-3500-0
5. ชำระผ่านบัตรเครดิต (Not coded) ของ บมจ. ธนาคารกรุงเทพ, บมจ.
 ธนาคารไทยพาณิชย์, บมจ. ธนาคารกรุงไทย, AMERICAN EXPRESS
 BUNERS CLUB VISA, MASTER ได้ ตามรายละเอียดของบริษัท
 4. การชำระผ่านบัตรเครดิต ของ บมจ. ธนาคารกรุงเทพ, บมจ. ธนาคาร
 ไทยพาณิชย์, บมจ. ธนาคารกรุงไทย, บมจ. ธนาคารกรุงศรีอยุธยา, บมจ.
 AMERICAN EXPRESS, BUNERS CLUB VISA, MASTER ได้
 ที่บริษัท ทั่วประเทศฉบับ จำกัด

เมื่อรถคุณเกิดอุบัติเหตุ ควรแจ้งศูนย์ที่ใกล้ที่สุด

สาขา	สาขา	สาขา
1. สาขา กรุงเทพมหานคร โทร. 0-2759-9139 0-2223-0885, 0-2223-9396 0-2224-0053	4. ศูนย์ ทั่วประเทศ โทร. 0-264-3500-0	6. ศูนย์ ทั่วประเทศ โทร. 0-264-3500-0
2. สาขา เชียงใหม่ โทร. 0-2480-4699 0-2282-1800	5. ศูนย์ ทั่วประเทศ โทร. 0-264-3500-0	7. ศูนย์ ทั่วประเทศ โทร. 0-264-3500-0
3. สาขา ภูเก็ต โทร. 0-76-21-1466	6. ศูนย์ ทั่วประเทศ โทร. 0-264-3500-0	8. สาขา ภูเก็ต โทร. 0-76-21-1466
4. สาขา เชียงใหม่ โทร. 0-2480-4699 0-2282-1800	7. ศูนย์ ทั่วประเทศ โทร. 0-264-3500-0	9. สาขา ภูเก็ต โทร. 0-76-21-1466
5. สาขา ภูเก็ต โทร. 0-2296-6742	8. สาขา ภูเก็ต โทร. 0-76-21-1466	10. สาขา ภูเก็ต โทร. 0-76-21-1466
6. สาขา เชียงใหม่ โทร. 0-2480-4699 0-2282-1800	9. สาขา ภูเก็ต โทร. 0-76-21-1466	11. สาขา ภูเก็ต โทร. 0-76-21-1466
7. สาขา ภูเก็ต โทร. 0-76-21-1466	10. สาขา ภูเก็ต โทร. 0-76-21-1466	11. สาขา ภูเก็ต โทร. 0-76-21-1466
8. สาขา ภูเก็ต โทร. 0-76-21-1466	11. สาขา ภูเก็ต โทร. 0-76-21-1466	

ประกันภัย



อันดับ 1

ของประเทศไทย

ความเป็นธรรม
 ค่อนข้างง่าย

บริษัท ทั่วประเทศ จำกัด

อาคาร อาร์. เอส. ทาวเวอร์ ชั้น 2-8
 เลขที่ 121/17-20 ถนนพหลโยธิน
 แขวงดินแดง เขตดินแดง กรุงเทพมหานคร 10320

สอบถามรายละเอียด โทร. 1557

โทรสาร 0-2641-3500-02

THE VIRIYAH INSURANCE

อาคาร อาร์. เอส. ทาวเวอร์ ชั้น 2-8
 เลขที่ 121/17-20 ถนนพหลโยธิน แขวงดินแดง กรุงเทพมหานคร 10320
 โทร. 0-264-3500-79

บริการนำการขาย

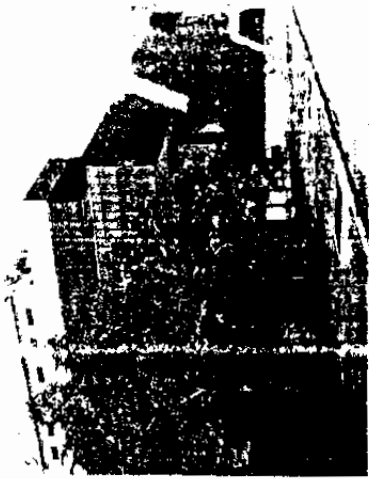

บริษัท ลิขสิทธิ์ประกันภัย จำกัด
มุ่งคงความมั่นคงของบริษัทประกันภัยไว้เป็นหลัก
ด้วยการรักษางาน พัฒนาศักยภาพที่มีประสิทธิภาพ
สร้างสรรค์ และความยุติธรรมต่อลูกค้า ไม่หยุดนิ่ง
ที่จะตอบสนองความพึงพอใจของลูกค้า ด้วยบริการให้
บริการที่มีประสิทธิภาพ

บริษัทไทยได้ประเทศไทย



การแจ้งให้ทราบถึงรายละเอียดการรับประกันภัย

รับประกันภัย 12 เดือน
รวมเบี้ยประกันภัย

รถยนต์ที่ พ.ร.บ. อย่างเดียว จะเปลี่ยนเป็นประเภท 1 อัตราเบี้ยถูกปกติ หากทำสถิติไม่เข้าข้อที่อยู่ที่ได้มาตรฐานของบริษัท จะลดให้ 50%
รับประกันภัย 12 เดือน ส่วนจะไหลลดให้ในราคาพิเศษ
รถยนต์ที่ประกันประเภท 3 เปลี่ยนเป็นประเภท 1 อัตราเบี้ยถูกปกติ หากถือครองรถใหม่เข้าซ่อมที่ใดก็ตามที่ซ่อมรถประเภทนี้จะลดให้ 50% ทั้งนี้ รับประกันให้ 12 เดือนและจะไหลลดให้พิเศษ

ทดแทนประกันรวมรถ (เป็นฝ่ายผู้ถูก) จัดเป็นคิดค่าจ้าง และรถที่ซ่อมจะไม่มีรายการติดต่อก่อนหรือสัญญาเงื่อนไขใดๆ ที่มีไว้เป็นรถที่ส่งรถมาที่แทนเพื่อความปลอดภัยและสะดวกในการใช้ของทางของ

คุ้มครองการจลาจลและภัยสงคราม

ศูนย์บริการรับแจ้งเหตุ และอยู่ต่างจังหวัดทั่วประเทศ

ศูนย์บริการภาคกลาง

อยุธยา	สระบุรี	หนองรี
สิงห์บุรี	นครปฐม	ชัยนาท
สมุทรสาคร	นนทบุรี	กาญจนบุรี
กาญจนบุรี	จันทบุรี	ราชบุรี
สุพรรณบุรี	อ่างทอง	กำแพงเพชร
ประจวบคีรีขันธ์	สุราษฎร์ธานี	

ศูนย์บริการภาคตะวันออก

สระแก้ว	ตราด	นครนายก
ฉะเชิงเทรา	สิงห์บุรี	ชลบุรี
ปราจีนบุรี	ฉะเชิงเทรา	ฉะเชิงเทรา
พิจิตร	นครราชสีมา	บางพระ
บางปะกง	ระยอง	ศรีราชา
บางแสน	บึงฉลวย	

ศูนย์บริการภาคเหนือ

เชียงใหม่ (เหนือ)	กำแพงเพชร	เชียงใหม่
นครสวรรค์	ลำปาง	ตาก
พิษณุโลก	แพร่	สุโขทัย
สงคราโคส	สุโขทัย	พิจิตร
ตากฟ้า	พิจิตร	พิษณุโลก
อุตรดิตถ์	พิจิตร	พิษณุโลก

ศูนย์บริการภาคใต้

หัวหิน	ระนอง	ยะลา
พัทลุง	หาดใหญ่	ตรัง
บางสะพาน	ภูเก็ต	สตูล
วิเศษ	ตะกั่วป่า	สุราษฎร์ธานี
ชุมพร	ขนอม	นครศรีธรรมราช
นราธิวาส		

ศูนย์บริการภาคตะวันออกเฉียงเหนือ

หนองคาย	มหาสารคาม	อุดรธานี
นครราชสีมา	ศรีสะเกษ	สุรินทร์
กาฬสินธุ์	ขอนแก่น	สงขลา
บุรีรัมย์	ชัยภูมิ	ยโสธร
อำนาจเจริญ	มหาสารคาม	ร้อยเอ็ด
บึงกาฬ	ปากช่อง	สกล
บุรีรัมย์	บุรีรัมย์	บึงกาฬ
น.ร.บ.น		

กฎหมาย

- การแจ้งประกันภัยขอให้แจ้งตรงต่อบริษัท หรือ ศูนย์ฯ หรือตัวแทนที่ขึ้นรายชื่อของบริษัทเท่านั้น
- เมื่อเกิดอุบัติเหตุให้แจ้งบริษัททันทีทันที
- การติดต่อแจ้งขอเข้าซ่อมอยู่ในเครือบริษัท โปรดแจ้งพนักงานที่ห้องบริการของบริษัทที่เราได้ใช้บริการทันที
- ในกรณีรถของท่านหายโปรดโทรแจ้งศูนย์ปฏิบัติการพิเศษ 191 และแจ้งความต่อตำรวจท้องที่โดยเร็วที่สุด พร้อมทั้งแจ้งบริษัท ในเวลาเดียวกัน
- รถที่เกิดอุบัติเหตุแล้วต้องยกมาไปซ่อมเองโปรดกรวดคดีต่อบริษัท ก่อนทุกครั้ง เพื่อตรวจสอบความเต็มความของเอกสารซ่อม เพราะเราจะมีจัดการให้คืนๆ รับประกันให้ 12 เดือน เช่นเดียวกับผู้บริษัท และ บริษัทฯ จะทำการคุ้มครองราคาอีกครั้งเมื่อรถของท่านซ่อมเสร็จ ควรสำรวจความเรียบร้อยก่อนลงนามในเอกสารรับรถที่ผู้บริษัท เป็นผู้แนะนำให้ หากไม่ได้ขอ ให้แจ้งบริษัททันที
- โดยติดต่อ 322-3000 ต่อ 416, 516
- หากท่านนำรถไปซ่อมเอง การตรวจสอบรถจะเทียบหรือหรือไม่ บริษัทฯ จะไม่รับผิดชอบใดๆ เพียงบริษัทฯ จะตรวจสอบให้ครบถ้วน แล้วนำจ่ายคืน หากท่านที่บริษัทฯ แนะนำเข้าซ่อมบริษัทฯ จะรับผิดชอบให้ท่านทั้งหมด พร้อมรับประกัน 12 เดือน โดยไม่มีเงื่อนไขใดๆ
- อย่าหลงเชื่อบุคคลภายนอกว่าจะนำรถไปซ่อมให้ดีกว่าคนอื่น เพราะมีปัญหามากกว่าไม่มีใครช่วยท่านได้



บริษัท อภัยประกันภัย จำกัด (มหาชน)

เลขที่อาคารพาณิชย์ 7 หมู่ 1
 ถนนพหลโยธิน ตำบลบางพลีใหญ่ อำเภอบางพลี
 จังหวัดสมุทรปราการ 10330

ติดต่อเราได้ที่

- สำนักงานใหญ่ : 898 อาคารพาณิชย์ทาวเวอร์ ชั้น 7 ถนนพหลโยธิน
 เขตปทุมวัน กรุงเทพฯ 10330
 โทร. 263-0335 ต่อฝ่ายการตลาด 1812-1820
 โทรสาร 263-0586, 263-0880, 263-0592, 263-0949
- สาขาภาคใหญ่ : 1/34 ถนนเจริญนคร อำเภอท่าเตียน กรุงเทพมหานคร 10110
 โทร. (074) 342-437-9 โทรสาร (074) 342-440
- สาขาสงขลา : 74/253-254 ถนนพหลโยธิน ตำบลตลาดใหญ่
 อำเภอเมือง จังหวัดภูเก็ต 83000
 โทร. (076) 216-000, 224-999 โทรสาร (076) 219-383
- สาขากระบี่ : 127/14-15 ถนนสุขุมวิท ตำบลท่าประจักษ์ อำเภอเมือง
 จังหวัดกระบี่ 21000
- สาขาขอนแก่น : โทร. (038) 614-465, 614-923 โทรสาร (038) 620-659
 หมู่ 14 ถนนมิตรภาพ ตำบลในเมือง อำเภอเมือง
 จังหวัดขอนแก่น 40000
- สาขาเชียงใหม่ : โทร. (043) 235-280-2 โทรสาร (043) 235-283
 77-79 ถนนมหิดล ตำบลหายยา อำเภอเมือง
 จังหวัดเชียงใหม่ 50100
- สาขานครราชสีมา : โทร. (053) 200-230-1 โทรสาร (053) 200-232
 1115/5 ถนนสุรนารายณ์ ตำบลในเมือง อำเภอเมือง
 จังหวัดนครราชสีมา 30000
- สาขานครสวรรค์ : โทร. (044) 258-311-3 โทรสาร (044) 258-314
 213/20-21 ถนนสวรรคต ตำบลในเมือง
 จังหวัดนครสวรรค์ 60000
- สาขาพิษณุโลก : โทร. (056) 312-359, 312-861, 312-871
 โทรสาร (056) 312-389
 80/8-9 ถนนพระองค์ดำ ตำบลในเมือง อำเภอเมือง
 จังหวัดพิษณุโลก 65000
- ศูนย์ชลบุรี : โทร. (055) 210-874-5 โทรสาร (055) 210-877
 112/53 หมู่ 1 ถนนพระยาสุรศักดิ์ ตำบลเสม็ด อำเภอเมือง
 จังหวัดชลบุรี 20000
- สาขาอุบลราชธานี : โทร. (038) 261-609 โทรสาร (038) 261-608
 366-368 ถนนชยางกูร ตำบลในเมือง อำเภอเมือง
 จังหวัดอุบลราชธานี 34000
- สาขาสุราษฎร์ธานี : โทร. (045) 284-422-4 โทรสาร (045) 284-425
 210/9-10 หมู่ 4 ถนนชนบท ตำบลชะคราม อำเภอเมือง
 จังหวัดสุราษฎร์ธานี 84000
- โทร. (077) 218-529-31 โทรสาร (077) 218-532

www.ayud.co.th

มั่นคง มั่นใจ ประกันภัยกับศรีอยุธยา

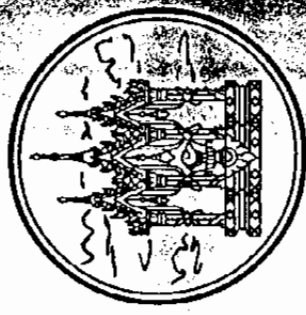

บริษัท ศรีอยุธยาประกันภัย จำกัด (มหาชน)
THE AYUDHYA INSURANCE PUBLIC COMPANY LIMITED



**โครงการ
 อภัยชาวพาสติก**

การประกันภัย พ.ร.บ.

เงื่อนไขความคุ้มครอง

ตาม พ.ร.บ. นี้จะให้ความคุ้มครอง ความเสียหายต่อผู้ประสบภัยจากอุบัติเหตุรถจักรยานยนต์หรือรถจักรยานยนต์ส่วนบุคคล หรือผู้โดยสารที่โดยสารบนรถจักรยานยนต์ส่วนบุคคลที่เกิดจากอุบัติเหตุหรืออยู่ในทาง หรือสิ่งตกจากรถจักรยานยนต์

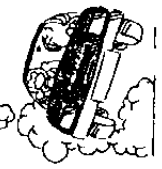

ที่ก่อให้เกิดความเสียหายต่อชีวิตและร่างกาย

อัตราเบี้ยประกันภัย พ.ร.บ.

รายการ	
รถจักรยานยนต์ เกิน 75 ซีซี ถึง 125 ซีซี	209.-บาท
รถจักรยานยนต์ เกิน 125 ถึง 1,044.-บาท	1,044.-บาท
รถจักรยานยนต์ เกิน 1,044.-บาท	1,298.-บาท

วงเงินความรับผิดชอบ

- 1. เบี้ยชีวิต บริษัทจะจ่ายเต็มวงเงินคุ้มครองสูงสุด 80,000 บาท ต่อหนึ่งคน
- 2. อนุมัติค่าใช้จ่ายทางการแพทย์ บริษัทจะจ่ายเต็มวงเงินคุ้มครองสูงสุด 100 บาท ต่อหนึ่งคน
- 3. ใช้รับค่าเสียหายต่อร่างกาย แต่ใช้ร่วมกับอุบัติเหตุ หรือทุพพลภาพ บริษัทจะจ่ายค่ารักษาพยาบาลตามจริง รวมกับค่าเสียหายอย่างอื่นที่ตามมากริดดยจะได้ตามมูลค่าเดิม ไม่เกิน 50,000 บาท ต่อหนึ่งคน
- 4. ตาม 3.1 หรือ 3.2 บริษัทจะจ่ายเต็มวงเงินคุ้มครองสูงสุด 50,000 บาท ต่อหนึ่งคน

ค่าเสียหายเบื้องต้น

- 1. ได้รับความเสียหายต่อร่างกาย บริษัทจะจ่ายค่ารักษาพยาบาลตามจริง แต่ไม่เกิน 15,000 บาท ต่อหนึ่งคน
- 2. เบี้ยชีวิต บริษัทจะจ่ายค่าปลงศพเป็นเงิน 15,000 บาท ต่อหนึ่งคน
- 3. มีอวัยวะขาดขาดเกินเสียชีวิต บริษัทจะจ่ายค่า 1+2 รวมกันไม่เกิน 30,000 บาท ต่อหนึ่งคน



บมจ. สันมั่นคงประกันภัย

ของบช. ส.ก.ส.

สำหรับ อุบัติเหตุ - ส่วนบุคคล



สำนักงานใหญ่: เลขที่ 469 ถนนนครสวรรค์ เขตดุสิต กรุงเทพฯ 10300 โทร. 2800180 และ ร.ก.ส. สาขาทั่ว 600 แห่ง ทั่วประเทศ

บริษัทประกันภัย

อุบัติเหตุ - ส่วนบุคคล - เดินทาง

พ.ร.บ. รถยนต์

ลูกค้า อ.ก.ส.

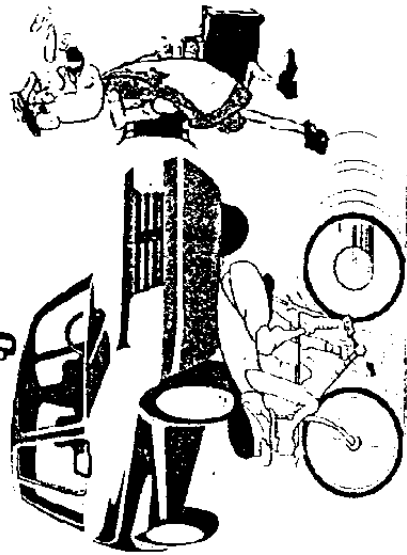

บริษัท สันมั่นคงประกันภัย จำกัด (มหาชน)
เขาพระอัน ดูนมใจ



คูเนีย
ประกันภัย

KURNIA
INSURANCE

บริษัท คูเนีย ประกันภัย (ประเทศไทย) จำกัด

เลขที่ 195 เอ็มไพร์ทาวเวอร์ ชั้น 39 ถ.สาทรใต้ อานนทาวา สาทร กรุงเทพฯ 10120

โทรศัพท์ 0-2670-2100 โทรสาร 0-26702135-37

www.kurnia.co.th

“ความเป็นเลิศในการบริการ”

สาขา

เชียงใหม่ 201-201/1 หมู่ที่ 5 ถ.เชียงใหม่-พร้าว ต.ฟ้าฮ่าม อ.เมือง จ.เชียงใหม่ 50000 โทรศัพท์ 053-262-401
 กาดใหญ่ 33/2 ถ.ราษฎร์ยินดี ต.หาดใหญ่ อ.หาดใหญ่ จ.สงขลา 90110 โทรศัพท์ 074-262-337
 ชลบุรี 104/1-2 หมู่ที่ 2 ถ.พระยาสัจจา ต.เสม็ด อ.เมือง จ.ชลบุรี 20000 โทรศัพท์ 038-455-001
 พิษณุโลก 362/6-7 ถ.มิตรภาพ ต.อรัญญิก อ.เมือง จ.พิษณุโลก 65000 โทรศัพท์ 055-221-915-6

KURNIA

คุณคิดว่าเสียวินาทีต่อไป อะไรจะเกิดขึ้น ?

151

ผู้โดยสารด้านหลัง กระเด็น
มาด้านหน้า ได้รับบาดเจ็บ

รถพุ่งเข้าชนเด็ก
ที่วิ่งข้ามถนนเสียชีวิต

หักพลมหัน แต่รถเสียหม้อ
พลิกคว่ำไฟลุกไหม้

คนขับเบรคอย่างแรง จนตัวเอง
กระแทกกับหน้ารถ อากาศสาหัส

ขึ้นชื่อว่าอุบัติเหตุ อะไรก็คาดเดาไม่ได้

การสูญเสียที่คุณไม่มีสิทธิ์เลือกว่าจะให้เป็นชีวิตหรือทรัพย์สิน นอกเหนือจากความไม่ประมาท และความรอบคอบอย่างที่สุดแล้ว การประกันชีวิตและประกันวินาศภัยคือปัจจัยสำคัญ เพื่อคุ้มครองความเสี่ยงของคุณ อาคเนย์ประกันชีวิต และอาคเนย์ประกันภัย (2000)

ในพวงเลือกของยวธรรมครองที่ครอบครอง ในอีกนั้นใจ เพราะสัญญาที่ยึดมั่นมาตลอด 58 ปีของเรา คือหลักประกันที่มั่นคงของคนไทยเสมอมา...





ไทย พัฒนา ประกันภัย

ทุกทิศทั่วไทย อบอุ่นมั่นใจ คิดทำประกันภัย นึกถึง "ไทยพัฒนาฯ"
มีสาขาครอบคลุมพื้นที่ทุกจังหวัดทั่วประเทศ ไว้คอยบริการท่าน

บริการ

- พ.ร.บ.คุ้มครองผู้ประสบภัยจากรถ
- ประกันภัยอัคคีภัย
- ประกันภัยรถยนต์ประเภท 1, 2, 3
- ประกันภัยทางทะเลและการขนส่ง
- ประกันภัยเบ็ดเตล็ด

สำนักงานใหญ่ 287/17-19 ถ.สุรวงศ์ เขตบางรัก กรุงเทพฯ 10500 โทร. 02-235-0300-9



บริษัท เอราวัณประกันภัย จำกัด ERAWAN INSURANCE CO., LTD.

292 ถนนเยาวราช แขวงจักรวรรดิ เขตสัมพันธวงศ์ กรุงเทพฯ 10100

โทร 0-2224-0056 (อัตโนมัติ 10 สาย), 0-2224-4727-36, 0-2226-6270-8, 0-2622 4709-23 โทรสาร 0-2221-13

E-mail: erawanin@samart.co.th

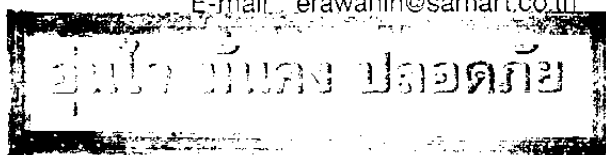

ศูนย์บริการ โทร.

กรุงเทพฯ	สุทธิสาร	(02) 2781971, 2795519	ภาคตะวันออกเฉียงเหนือ	ชลบุรี	(038) 385044, 382808	
	พระราม 2	(02) 4516655		พัตยา	(038) 422841, 374052	
	ศรีนครินทร์	(02) 3660303-6		ระยอง	(038) 876062-3	
	รามอินทรา	(02) 9196277, 5406277		ฉะเชิงเทรา	(038) 812272-3	
	พระประแดง	(02) 4634742, 4625643		ภาคเหนือ	ขอนแก่น	(043) 338253-4
	เพชรเกษม	(02) 8097168			นครราชสีมา	(044) 276600-4
ราชบุรี	(032) 313221-2	สระบุรี	(036) 230187			
ภาคกลาง	นครปฐม	(034) 252575	ภาคใต้	เชียงใหม่	(053) 273530, 800062	
	สุพรรณบุรี	(035) 546809-10		นครสวรรค์	(056) 334588-9	
	ลพบุรี	(036) 413749	ปราณบุรี	(032) 622969		
	นนทบุรี	(02) 5833434	ชุมพร	(077) 574979		
	ปทุมธานี	(02) 5811529-30, 5812899	หาดใหญ่	(074) 364085-7		
	กาญจนบุรี	(034) 625328-9				

างและความ
เบ้ากับบริษัท

เบชื่อสตัย
ประกนการ
ภกอส์ฟ

8802 4
8803-4

7 3477-9

8

ขอแสดงความยินดี

เนื่องในโอกาสครบรอบ 25 ปี กรรมการประกันภัย



COMBINED

ส่งเสริมบุคลากร... เสริมสร้างคุณค่าชีวิต... สร้างสรรค์อนาคต

บริษัท คอมไบด์ อินชัวร์นส์ (ไทยแลนด์) จำกัด

เลขที่ 587 ชั้น 18-19 อาคารวิริยะถาวร ถนนสุขุมวิทวิจิตร

แขวงดินแดง เขตดินแดง กรุงเทพฯ 10400

โทร: 0 2274 9797 โทรสาร: 0 2274 9794

สร้างความมั่นใจให้คุณ มอบความอบอุ่นให้ครอบครัว

การประกันภัยอุบัติเหตุส่วนบุคคล

บริษัท อินทประกันภัย จำกัด (มหาชน) ขอเสนอกรมธรรม์ประกันภัยอุบัติเหตุส่วนบุคคล ซึ่งได้ออกแบบมาเพื่อให้ความคุ้มครองที่ดีที่สุดสำหรับชีวิตท่านและครอบครัวของท่าน เพื่อเป็นหลักประกันความมั่นคงตลอดไป

โดยมีผลประโยชน์คุ้มครองที่ท่านจะได้รับดังนี้

แผนความคุ้มครอง

1. คุ้มครองทุกหนแห่งทั่วโลก
2. คุ้มครองอุบัติเหตุตลอด 24 ชั่วโมง
3. คุ้มครองในขณะทำงาน เดินทางพักผ่อน และท่องเที่ยว
4. คุ้มครองในขณะที่ท่านเป็นผู้โดยสารของสายการบินพาณิชย์

ประกันอุบัติเหตุ ส่วนบุคคล



บริษัท อินทประกันภัย จำกัด (มหาชน)
INDARA INSURANCE PUBLIC COMPANY LIMITED

ช้อยกเว้น

- กีฬาที่เสี่ยงอันตราย เช่น ล่าสัตว์ป่า, แข่งรถ, แข่งม้า, เล่นสกี, เล่นสเก็ต, ขกมวย, กระโดดร่ม, การเล่นโบว์ลิ่ง, การเล่นบันไดจิ้งหรีด
- การฆ่าตัวตาย • การทำร้ายตัวเอง
- การเข้าร่วมทะเลาะวิวาท
- ขณะที่อยู่ประจันกับภัยก่ออาชญากรรม
- การแข่งสูง • การได้รับเชื้อโรค
- การตกอยู่ภายใต้ฤทธิ์ของสุราหรือยาเสพติด
- การปฏิบัติหน้าที่ทางการทหาร หรือตำรวจ • กิจสังคราม
- การจลาจลและนัดหยุดงาน
- การทำศัลยกรรม หรือ เวชกรรม
- การปฏิบัติ • การทรมาน
- การโดยสารอยู่ในอากาศยานที่ไม่ได้จดทะเบียนโดยสายการบินพาณิชย์

- การรักษาฟัน การรักษาโรคฟัน การเปลี่ยนหรือใส่ฟันปลอม
- เว้นแต่การรักษาพยาบาลเบื้องต้นนับผลสืบเนื่องจากอุบัติเหตุ

รับเงินทดแทนสะดวก

เพียงท่านโทรแจ้งที่ไปยัง บริษัท อินทประกันภัย จำกัด (มหาชน) หรือส่งจดหมายไปยังบริษัท ภายใน 30 วัน หลังจากเกิดอุบัติเหตุ หรือระบุหมายเลขกรมธรรม์, หลักฐาน, ใบเสร็จรับเงิน, ใบรับรองแพทย์, สำเนาบัตรประชาชน จะมีเจ้าหน้าที่อำนวยความสะดวกให้กับท่านทันที

สมัครง่ายโดยไม่ต้องตรวจ

เพียงกรอกแบบฟอร์มในใบคำขอเอาประกันแล้วส่งกลับไปยังบริษัท อินทประกันภัย จำกัด (มหาชน) ทางไปรษณีย์ ครอบคลุมท่านจะได้รับความสะดวกทันทีที่บริษัทฯ อนุมัติ โดยที่ท่านไม่ต้องตรวจสุขภาพใดๆ ทั้งสิ้น

ผลประโยชน์ที่ท่านจะได้รับ

สูญเสียชีวิต	100% ของทุนประกันภัย
สูญเสียสายตา, มือ, เท้า (สองส่วน)	100% ของทุนประกันภัย
สูญเสียสายตา, มือ, เท้า (หนึ่งส่วน)	60% ของทุนประกันภัย
สูญเสียนิ้วมือต่างๆ	ตามข้อตกลงคุ้มครองในกรมธรรม์ (ตั้งแต่ 1%-25% ของทุนประกันภัย)
ทุพพลภาพถาวร	100% ของทุนประกันภัย
ค่ารักษาพยาบาลต่อครั้ง	ตามวงเงินที่กำหนด

นอกจากนี้ บริษัทฯ ยังขยายความคุ้มครองพิเศษดังต่อไปนี้ให้กับท่านฟรี โดยไม่เสียค่าเบี้ยประกันภัยเพิ่มเติมใดๆ

- คุ้มครองการถูกฆาตกรรมและลอบทำร้ายร่างกาย 100% ของทุนประกันภัย แต่ไม่เกิน 500,000 บาท
- คุ้มครองการขับขี่หรือโดยสารรถจักรยานยนต์ 100% ของทุนประกันภัย แต่ไม่เกิน 500,000 บาท

YOUNG EXECUTIVE CAR

รถยนต์ที่เข้าร่วมโครงการ Young Executive Car

- เป็นรถที่สามปีแรก ที่มีอายุรถไม่เกิน 3 ปี (นับจากปีปัจจุบันเป็นปีแรก)
- ราคาค่าตั้งแต่ 1,500 - 1,800 ซีอี

Young Executive Car Program Qualifications

- Private sedan not over 3 years old (with existing year counted as the first year)
- 1,500 - 1,800 C.C.

ข้อมูลรถยนต์ของท่าน About Your Car

รถทำขึ้น (Car's Make).....
 รุ่น (Model).....
 ปี (Year Manufactured).....
 เลขทะเบียน (Registration No.).....
 ส่วนลดประวัติ (No Claim Bonus).....%

เบี้ยประกันรวมเบ็ดเสร็จรวมภาษี.....บาท
 Gross Premium (Tax and Stamp included) baht

ติดต่อตัวแทนหรือหมายเลขโทรของโบรกเกอร์ของคุณกับโบรกเกอร์
 เพื่อทราบ
 เกี่ยวกับประกันภัยที่เหมาะสมสำหรับท่าน เรามี
 Contact Thai Zurich Insurance's Agent or Broker now
 to find out the premium appropriate for your needs.

ไทยซุริชประกันภัยเกิดจากความร่วมมือกันระหว่าง บริษัท ไทยประกันชีวิต จำกัด (มหาชน) และบริษัท Metropole Insurance ซึ่งได้จับมือกันขึ้นในอุตสาหกรรมประกันภัยระดับโลก ซึ่งทั่วโลก มีสำนักงานใหญ่อยู่ที่กรุงซุริช ประเทศสวิสเซอร์แลนด์ เราประสบความสำเร็จอย่างยิ่งในระดับโลก และประสบความสำเร็จในการดำเนินงานมานานกว่าศตวรรษด้วยกัน ความร่วมมือทางธุรกิจกันนี้ก่อให้เกิดประโยชน์มากมายแก่ลูกค้า คือ การที่ประเทศไทยได้มีความคุ้มครองความเสียหายที่ดียิ่งขึ้นที่สุดสำหรับลูกค้าของเรา

Thai Zurich is a successful joint venture between the local Thai Metropole Insurance and the Zurich Financial Service Group, a global leader in the financial service industry and headquartered in Switzerland. We combine global strength with detailed knowledge of the local market. Our ambition is to provide our customers with truly creative solutions by offering a variety of risk management services and property/casualty insurance to meet our customers' needs.

ไทยซุริชประกันภัย เราประกัน ความเสียหายได้ให้คุณ



ZURICH
 ไทยซุริช

บริษัท ไทยซุริชประกันภัย จำกัด
 126/2 ถนนบูรณะบุรี แขวงท่าช้าง
 กรุงเทพมหานคร 10600

โทร 0-2439-4800 0-7850-8001
 แฟกซ์ 0 2439-4840-44
 E-mail tz@th-zurich.com
 Internet www.thazurich.com

จิรพัฒน์ ชวรมานกุล
 ผู้จัดการ
073-242727
09-7333593

ZURICH
 ไทยซุริช
 ประกัน



YOUNG EXECUTIVE CAR

ความคุ้มครองพิเศษ
 เพื่อคุ้มครองรุ่นใหม่ เช่นคุณ



YOUNG EXECUTIVE CAR

ด้วยนวัตกรรมรุ่นใหม่ ที่ขอการเปลี่ยนแปลง และก้าวเป็นในความสำคัญของคุณ

เราจึงพร้อมเสนอความคุ้มครองพิเศษที่จะทำให้ชีวิตคุณง่ายขึ้น

Young Executive Car โครงการพิเศษที่ตอบสนองทุก

ความต้องการธุรกิจรุ่นใหม่

ด้วยโครงการ Young Executive Car ท่านจะได้รับสิทธิประโยชน์มากมาย ประทับใจ

ประกันภัยรถยนต์ประเภท 1 ที่ให้ความคุ้มครองชีวิต และทรัพย์สินสูงสุด

เข้ารับบริการในศูนย์ซ่อม-ตัวถังรถยนต์ชั้นนำ ที่คัดสรรเพื่อโครงการ

Young Executive Car โดยเฉพาะ

แจ้งรายการความเสียหาย และเข้ามาในศูนย์ซ่อมดังกล่าวได้ทันทีโดยไม่ต้อง

จ่ายเงินล่วงหน้า

ใช้เงินได้ทันที 100% เท่านั้น

รับประกันคุณภาพการซ่อม นานถึง 1 ปีเต็ม

ไม่ต้องรับผิดชอบในความเสียหายส่วนแรก

ไม่ต้องระบุชื่อผู้ขับขี่

ใบรับประกันเพื่อสิทธิส่วนลดต่อเนื่อง รวมถึงส่วนลดผู้มีสูงสุดถึง 30%

บริการรถลาก 24 ชั่วโมง จากศูนย์ซ่อมฯ เมื่อท่านเกิดอุบัติเหตุ

บริการรับแจ้งอุบัติเหตุตลอด 24 ชม. ไม่เว้นวันหยุด และเจ้าหน้าที่ของเราถึง

ที่เกิดเหตุภายใน 30 นาที*

You are young, always on the move, and know what it takes to be successful. So do we. We present to you a new specialized solution that is sure to make life a little easier.

Young Executive Car Insurance is a specially formulated program that responds to every need of the new executive.

With the program, you will enjoy a variety of privileges and coverages detailed as follows:

Comprehensive automobile insurance that provides you with maximum protection

Special services from leading body & paint dealer garages

provided especially for the Young Executive Car program

Prompt vehicle repair at the garages with no advance payment needed

100% genuine spare parts provided

1-year warranty on repairs

No deductible applied

No need to name a driver

Get a No Claim Bonus and Fleet Discount up to 50%

24-hour free towing service.

24-hour Claims Hotline, and 30 minutes on-site of accident*

YOUNG EXECUTIVE CAR

ความคุ้มครองแบบประกัน Young Executive Car

ความเสียหายต่อตัวรถยนต์	ตามทุนประกันภัย
การสูญหายหรือไฟไหม้	ตามทุนประกันภัย
ชีวิต ร่างกายบุคคลภายนอกสูงสุด	2,000,000 ต่อคน 10,000,000 ต่อครั้ง
ทรัพย์สินของบุคคลภายนอกสูงสุด	2,500,000 ต่อครั้ง
อุบัติเหตุส่วนบุคคล (รวม 5 ที่นั่ง)	100,000 ต่อคน
ค่ารักษาพยาบาล (รวม 5 ที่นั่ง)	50,000 ต่อคน
คุ้มครองการประกันตัวผู้ขับขี่ทางคดีอาญาระหว่าง	200,000 ต่อครั้ง

Young Executive Car Insurance Coverage

Loss of or damage to the vehicle	Sum Insured
Theft or Fire	Sum Insured
Third Party Bodily Injury or Death	2,000,000 per person 10,000,000 per occ.
Third Party Property Damage	2,500,000 per occ.
Personal Accident (5 seats)	100,000 per person
Medical Expenses (5 seats)	50,000 per person
Bail Bond	200,000 per occ.

* เป็นมาตรฐานตามที่กำหนดไว้ในกรมธรรม์

* Standard Response Time for Greater Bangkok area



บริษัทประกันภัย บมจ. บส

บมจ. นำสินประกันภัย NAM SENG INSURANCE PLC.



มั่นคงในสัญญา ชื่อตรงในบริการ

สำนักงานสาขา บมจ. นำสินประกันภัย BRANCH OFFICE OF NAM SENG INSURANCE PLC.

สาขาสำนักงาน / Branch office	โทรศัพท์ / Telephone	โทรสาร / Facsimile
เชียงใหม่ Chiang Mai	(053) 246-664, 242-457 308-088-9	(053) 308-088
พิษณุโลก Phitsanulok	(055) 235-200-2	(055) 235-203
นครสวรรค์ Nakhon Sawan	(055) 211-676-8, 274-064, 222-520 334-376	(055) 211-675-8, 222-520 334-376
นครราชสีมา Nakhon Ratchasima	(044) 214-637, 214-638 (044) 299-597, 299-645 299-651	(044) 289-507, 289-645 299-651
อุบลราชธานี Udon Thani	(042) 221-548, 222-171, 348-798 348-172	(042) 222-171
อุบลราชธานี Udonratchathani	(045) 260-839, 280-840	(045) 314-712
ขอนแก่น Khon Kaen	(043) 341-552-4, 322-701-2	(043) 341-552-4, 322-701-2
ร้อยเอ็ด Roi Et	(043) 523-076-8, 523-020-1	(043) 523-076-8, 523-020-1
สุราษฎร์ธานี Suratthani	(075) 412-469, 511-467 412-467-8	(075) 412-467-9, 511-467
สำนักงานตัวแทน เชียงใหม่ Chiang Mai	(056) 414-515	(056) 414-515
นครปฐม Nakhon Pathom	(034) 251-821, 211-104, 212-814 212-286	(034) 251-821, 212-814, 212-286
สระบุรี Saraburi	(036) 221-068, 315-158, 315-636	(036) 221-068, 315-158
สมุทรสาคร Samut Sakhon	(034) 425-606, 429-866, 811-435 810-113	(034) 425-606, 429-866, 810-133
กาญจนบุรี Kanchanaburi	(034) 515-934, 624-103 624-434	(034) 515-934, 624-434 624-103
ชลบุรี Chonburi	(038) 283-076, 276-130 261-964, 5, 797-315	(038) 283-076, 276-130 797-335
ระยอง Rayong	(038) 337-672-3	(038) 337-674
ฉะเชิงเทรา Chachoengsao	(038) 611-612, 614-580 (038) 956-641-2, 967-363	(038) 967-363, 614-580 611-612
ระยอง Rayong	(032) 426-129, 427-159 418-123	(032) 426-129, 427-159 418-123
เพชรบุรี Petchaburi	(072) 611-440, 614-117-4	(072) 611-440, 551-112-4
ประจวบคีรีขันธ์ Prachuabkhirkhan	(077) 831-136-6, 831-384	(077) 831-135-6, 831-384
สงขลา Songkhla	(077) 219-001, 218-070, 218-496 228-192	(077) 228-192
สมุทรสาคร Samut Sakhon	(075) 313-190-2	(075) 313-190-2
สงขลา Songkhla	(074) 428-230-3	(074) 428-230-3
ตรัง Trang	(075) 216-310-3	(075) 216-310-3
สำนักงานตัวแทน กระบี่ Krabi	(075) 611-451	(075) 611-451
สำนักงานตัวแทน ภูเก็ต Phuket	(076) 246-454	(076) 246-454
กาญจนบุรี Kanchanaburi	(02) 885-9201-3	(02) 885-9201-3
กรุงเทพมหานคร Bangkok (Bamrinche)	(02) 522-6600-3	(02) 522-6804
เชียงใหม่ Chiang Mai	(02) 531-1582-4	(02) 531-589
เชียงใหม่ Chiang Mai	(02) 744-1433-5	(02) 744-1434
เชียงใหม่ Chiang Mai	(02) 644-5014-5	(02) 644-5014-5

การประกันภัยเบ็ดเตล็ด
 ครอบคลุมภัยอื่น ๆ นอกเหนือจากการประกันภัย 3
 ประเภทตาม เช่น
 การประกันภัยความรับผิดตามกฎหมาย
 คุ้มครองภัย
 การประกันภัยเครื่องจักรระหว่างติดตั้ง
 การประกันภัยทรัพย์สินบุคคลในรถจักรยานยนต์
 การประกันภัยผู้เช่ารถตู้ และอื่น ๆ

Collateral Insurance

This broad category offers any other insurance type that doesn't form part of the three classes named above. This would include:

- Third Party Liability Insurance
- Machinery Breakdown and Fracture. All Risks Insurance
- Electronic Equipment Insurance

การประกันภัยสุขภาพ

หากประกันภัยที่ บริษัทฯ ได้ยกออกมา พิเศษ สำหรับครอบครัวของท่านมีความต้องการแตกต่างกันไป ด้วยบริการสนับสนุนจาก Pacific International Insurance Group. ซึ่งเป็นบริษัทที่มีประสบการณ์ และ ความชำนาญในด้านประกันภัยสุขภาพโดยเฉพาะ ซึ่งอาจเสนอกรมการ ครอบคลุมแบบ ที่ให้ความคุ้มครองเรื่องเกี่ยวกับความคุ้มครอง คุณค่า และ งบประมาณสูงสุดของท่าน

ข้าพขอมอบให้ท่านศึกษาความเข้าใจกับรายละเอียดต่าง ๆ หนึ่งผลิตภัณฑ์ กรมการที่ ท่านต้องการ เรายินดีให้บริการ ครอบคลุมสุขภาพของท่านเสมอ

นำสินประกันภัย บริษัททำหาวางใจได้ with Insurance

A specialist division, NSI Health Care has founded by Nam Seng Insurance PCL (together support from the specialist health care provider in International Insurance Group) to offer active and comprehensive health insurance plans people who want the best to cover the life. From individual packages to custom built programmes we can ensure complete coverage in your family and you employees.

we would always advise you to seek proper advice to gain adequate understanding before choosing purchase any insurance policy and with that in mind we would invite you to contact us for any query they have regarding your insurance coverage.

So, the company you can rely on



บมจ. นำสินประกันภัย NAM SENG INSURANCE PLC.

สำนักงานใหญ่ : 767 ต. ถวายพระพรชัย พิษณุโลก รพช. รพช. 16800
 โทรศัพท์ : (02) 911-4567, 911-4498 โทรสาร : (02) 911-4477
 Head Office : 767 Kingfisher Nonthaburi Rd., Bangkue Bangkok Bangkok 10400
 Tel: (02) 911 4567, 911-4498 Fax: (02) 911-4477

LTH CARE www.nsihc.com

www.namseugins.com.th

ขอแสดงความยินดีในโอกาสที่กรมการประกันภัย ครบรอบ 25 ปี



บริษัท ไทยเจริญประกันภัย จำกัด (มหาชน)

THAI CHAROEN INSURANCE PUBLIC COMPANY LIMITED

คุ้มครอง ห่วงใย ประกันภัยมั่นคง

กรุงเทพฯ 288-288/1-3 ถนนสุรวงศ์ แขวงสี่พระยา เขตบางรัก

กรุงเทพมหานคร 10500

โทร. 0-2237-7700 โทรสาร 0-2235-5490

สาสุรวงศ์ 107-109 ซอยปราโมทย์ ถนนสุรวงศ์ เขตบางรัก

กรุงเทพมหานคร 10500

โทร. 0-2233-7100-3 โทรสาร 0-2233-7105

(เฉพาะบริการสินไหมทดแทน)



หน้า 2 จาก 2 หน้า (รวม)

ชื่อ - นามสกุล 159

หน้าชื่อตำแหน่ง เลขที่

ตำแหน่ง

ชื่อ

ชื่อ

ชื่อ

ชื่อ

ชื่อ

ชื่อ

ชื่อ

ชื่อ

ชื่อ

ชื่อ

ชื่อ

ชื่อ

ชื่อ

ชื่อ

ชื่อ

ชื่อ

ชื่อ

ชื่อ

ชื่อ

ชื่อ

ชื่อ

ชื่อ

ชื่อ

ชื่อ

ชื่อ

ชื่อ

ชื่อ

ชื่อ

ชื่อ

ชื่อ

ชื่อ

ชื่อ

ชื่อ

ชื่อ

ชื่อ

ชื่อ

ชื่อ

ชื่อ

ชื่อ

ชื่อ

ชื่อ

ชื่อ

ชื่อ

ชื่อ

เชิญใช้บริการ **CANCER CARE**
หรือขอทราบรายละเอียดเพิ่มเติมได้ทุกสาขาทั่วประเทศ

ภาค	สาขา	โทรศัพท์
ปริมณฑล	รังสิต	0-2985-0750-4
	บางขุนเทียน	0-2416-9075, 0-2895-1365-8
	พระราม 9	0-2300-5562-4
กลาง	นครปฐม	034-219678-9
	พญา	038-373831-4
	เชียงใหม่	053-278254-5, 053-278861
เหนือ	สะพานหิน	056-622259-61
	พิษณุโลก	055-220873-6
	นครสวรรค์	056-310590, 056-310491-2
ตะวันออกฝั่งเหนือ	ขอนแก่น	043-225266-70, 043-225115-6
	นครราชสีมา	044-258515, 044-255519
	อุบลราชธานี	045-283404-7
	มหาสารคาม	042-631485-7
	อุดรธานี	042-245878, 042-326280-1
	ร้อยเอ็ด	043-525021
	มหาสารคาม	074-230640-1, 074-246755
	นครศรีธรรมราช	075-322030-2
	ตรัง	075-222107
	สุราษฎร์ธานี	077-289083-4, 077-2-9102-3
ภูเก็ต	076-239671-3	

ดำเนินการวิจัยประกันวินาศภัยทุกประเภท ด้วยทีมงานมืออาชีพ พร้อมบริการ
บริการที่เน้นเลิศ และทีมงานพร้อมให้บริการลูกค้ามากกว่า 70 ปี



บริษัท แวคิจประกันภัย จำกัด (มหาชน)
The Navakij Insurance Public Company Limited

สำนักงานใหญ่ : ชั้น 26 อาคารสารนคร สาธารณสุขนิคมพหลโยธิน เลขที่ 103
ถ.สาทรเหนือ กรุงเทพฯ 10500 โทรศัพท์ : 0-2636-7900 โทรสาร 0-2636-7999
www.navakij.co.th E-mail: marketing@navakij.co.th



แพคเกจประกันโรคมะเร็ง



บริษัท แวคิจประกันภัย จำกัด (มหาชน)

The Navakij Insurance Public Company Limited

www.navakij.co.th

ข้อมูลของกรมการประกันภัย กระทรวงพาณิชย์ : โปรดดูฉบับร่าง แบบกรมการประกันภัย หรือฉบับที่จัดทำ
โดยกรมการประกันภัย กระทรวงพาณิชย์ : ฉบับที่ 1/2561 กรมการประกันภัยแห่งประเทศไทย 2561



THAI RE

ปรัชญาของเรา

"ด้วยหลักประกันที่มั่นคง มุ่งเน้นบริการคุณภาพสูง
เป็นทั้งคุณค่าและความคิดของลูกค้าทุกระดับ"

ทำให้เราเชื่อมั่นในปณิธานการทำงานตลอดมาว่า

"เราเป็นบริษัทประกันภัยต่อไทย ของคนไทย
ที่มีความเข้าใจความต้องการของลูกค้า จึงพร้อมใน
การเป็นผู้นำบริการ - สู่ทางเลือกใหม่ของการทำธุรกิจ
ประกันภัยต่อ ที่สะดวก รวดเร็ว โดยระบบเทคโนโลยี
ที่ทันสมัย ช่วยท่านประหยัด มีต้นทุนต่ำ เพิ่มความ
สามารถในการแข่งขัน ทั้งวันนี้และวันหน้า "

เพื่อตอบสนองภารกิจที่ทรงเกียรติยิ่ง ในการเป็น

บริษัทประกันภัยต่อไทยที่เคียงคู่คนไทย
มุ่งสงวนเงินตราไทยไม่ให้ไหลไปต่างแดน

บริษัท ไทยรับประกันภัยต่อ จำกัด (มหาชน)

บริษัท ไทยรับประกันชีวิต จำกัด

รับประกันอัคคีภัย, รถยนต์, ภัยทางทะเลและขนส่ง
อุบัติเหตุส่วนบุคคลและเดินทาง และภัยเบ็ดเตล็ดต่าง ๆ

มาตรฐานใหม่ของการประกันภัย

ให้ท่านมั่นใจในความมั่นคง

新標準保險業務
使您穩固有信心

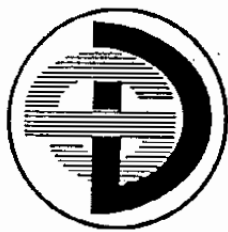

บริษัท ธนวัฒน์ประกันภัย จำกัด
中華保險有限公司
DHANAVAT INSURANCE COMPANY LIMITED

อาคารธนวัฒน์ 959 ถนนเจริญกรุง ตลาดน้อย สัมพันธวงศ์ กรุงเทพฯ

โทร. 237-3870-4, 237-1006-7