

ภาคผนวก ช  
ตัวอย่าง บทเรียนมัลติมีเดียด้วยโปรแกรม MOODLE  
วิชาฟุตบอล 2

Prince of Songkla University  
Pattani Campus

## ภาคผนวก ข ตัวอย่าง บทเรียนมัลติมีเดียด้วยโปรแกรม MOODLE วิชาฟุตบอล 2

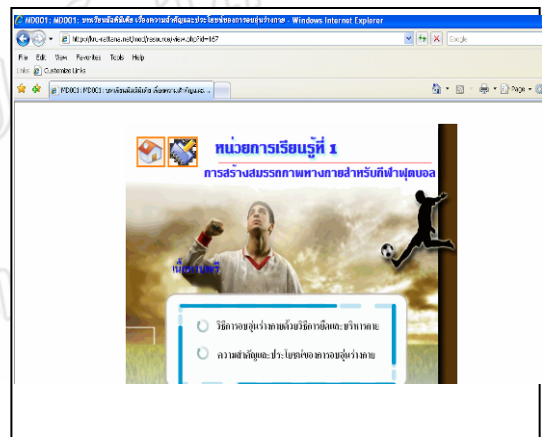

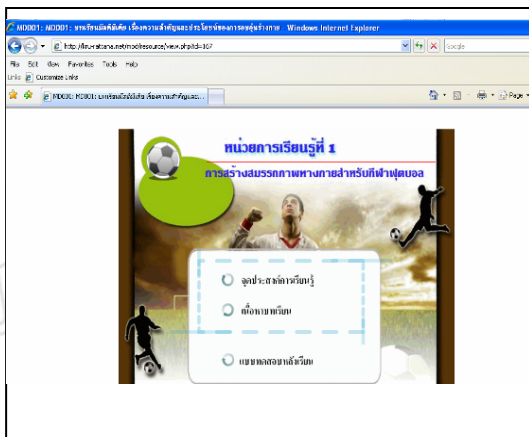
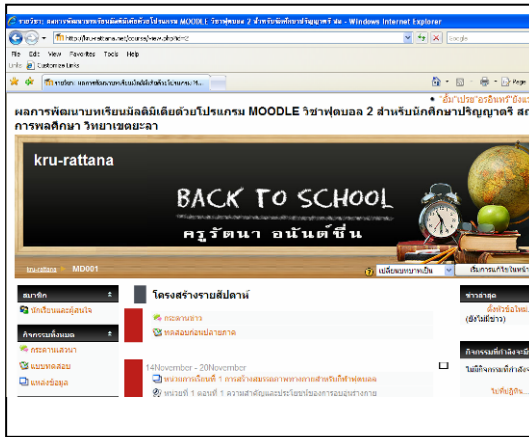
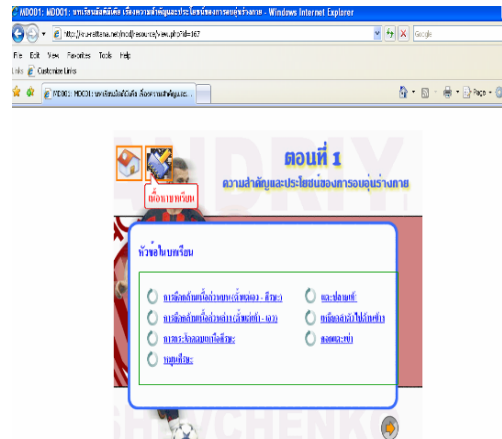
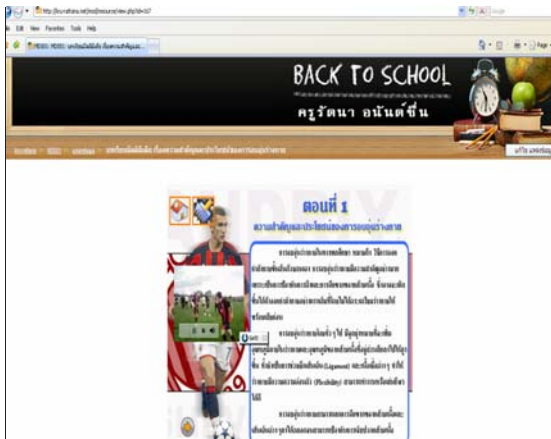







ภาคผนวก ซ  
แบบทดสอบวัดผลสัมฤทธิ์ทางการเรียน วิชาฟุตบอล 2

Prince of Songkla University  
Pattani Campus

## ข. แบบทดสอบวัดผลสัมฤทธิ์ทางการเรียน วิชาฟุตบอล 2

แบบทดสอบฉบับนี้เป็นแบบปรนัย 5 ตัวเลือก มีจำนวนทั้งสิ้น 9 หน้า จำนวน 80 ข้อ  
เวลา 1.30 ชั่วโมง

### คำชี้แจง

1. ให้นักศึกษาทำเครื่องหมาย X ทับข้อ ก ข ค ง หรือ จ ที่ถูกต้องที่สุดเพียงข้อเดียว
2. ให้ทำลงในกระดาษคำตอบที่เตรียมให้
3. ห้ามขีดเขียนลงในกระดาษคำถาม
4. ไม่อนุญาตให้นำเอกสารใดๆ เข้าภายในห้องสอบ

<ol style="list-style-type: none"> <li>1. การอบอุ่นร่างกายในทางพลศึกษา หมายถึง               <ol style="list-style-type: none"> <li>ก. การออกกำลังกาย เพื่อเป็นการป้องกันการตึงและการฉีกขาดของกล้ามเนื้อ</li> <li>ข. การออกกำลังกายให้เกิดความคล่องตัวตนเอง</li> <li>ค. การออกกำลังกายด้วยการอาบแดด</li> <li>ง. การออกกำลังกายด้วยการกระโดด</li> <li>จ. การออกกำลังกายให้เกิดความอบอุ่น</li> </ol> </li> <li>2. ข้อใดไม่ใช่ประโยชน์ของการอบอุ่นร่างกาย               <ol style="list-style-type: none"> <li>ก. อารมณ์เบิกบาน</li> <li>ข. กล้ามเนื้อมีความแข็งแรง</li> <li>ค. เพิ่มอุณหภูมิในร่างกายให้สูงขึ้น</li> <li>ง. ทำให้ร่างกายมีความอ่อนตัว</li> <li>จ. ลดการฉีกขาดของกล้ามเนื้อและเส้นเอ็น</li> </ol> </li> <li>3. ประโยชน์ของการอบอุ่นร่างกายมี 2 ด้านคือ               <ol style="list-style-type: none"> <li>ก. สรีรวิทยา , อารมณ์</li> <li>ข. สรีรวิทยา , จิตวิทยา</li> <li>ค. จิตวิทยา , อารมณ์</li> <li>ง. เพศ , จิตวิทยา</li> <li>จ. อารมณ์ , เพศ</li> </ol> </li> </ol>	<ol style="list-style-type: none"> <li>4. ข้อใดไม่ใช่องค์ประกอบของสมรรถภาพทางกาย               <ol style="list-style-type: none"> <li>ก. ความเร็ว</li> <li>ข. ความแข็งแรง</li> <li>ค. ความแม่นยำ</li> <li>ง. ความอ่อนตัว</li> <li>จ. ความมั่นคงทางอารมณ์</li> </ol> </li> <li>5. นักกีฬาวิ่งกลับตัวไปมาระยะ 5 เมตร เป็นการเสริมสร้างสมรรถภาพทางด้านใด               <ol style="list-style-type: none"> <li>ก. ความเร็ว</li> <li>ข. ความอ่อนตัว</li> <li>ค. ความคล่องตัว</li> <li>ง. ความแข็งแรง</li> <li>จ. ระบบหายใจ</li> </ol> </li> <li>6. การดันพื้นเป็นการฝึกสมรรถภาพทางด้านใด               <ol style="list-style-type: none"> <li>ก. ความเร็ว</li> <li>ข. ความแข็งแรง</li> <li>ค. ความทนทาน</li> <li>ง. ความคล่องตัว</li> <li>จ. ด้านการฝึกกำลัง</li> </ol> </li> </ol>
--	--



<p>7. ข้อใดไม่ใช่ปัจจัยของสมรรถภาพทางกาย</p> <p>ก. เพศ                      ข. อายุ</p> <p>ค. อาหาร                    ง. อารมณ์</p> <p>จ. สรีรร่างกาย</p> <p>8. นักกีฬาฟุตบอลฝึกการวิ่งระยะสั้นเช่น 10 เมตรเป็นการฝึกสมรรถภาพทางกายด้านใด</p> <p>ก. ความเร็ว</p> <p>ข. ความคล่องตัว</p> <p>ค. ความแข็งแรง</p> <p>ง. ความทนทาน</p> <p>จ. ระบบหายใจ</p> <p>9. อันตรายที่อาจเกิดขึ้นหากขาดการอบอุ่นร่างกายของนักกีฬาได้แก่</p> <p>ก. เป็นตะคริว              ข. หายใจติดขัด</p> <p>ค. กล้ามเนื้อฉีกขาด      ง. เล่นไม่ได้ตั้งใจคิด</p> <p>จ. ไม่มีแรงเวลาเล่น</p> <p>10. ข้อใดเป็นการฝึกความทนทานของหัวใจ</p> <p>ก. ดันพื้น 20 ครั้ง</p> <p>ข. วิ่งสปีด 50 เมตร 3 เที้ยว</p> <p>ค. ปั่นจักรยาน 5 นาที</p> <p>ง. วิ่งไปกลับ 5 เมตร 2 เที้ยว</p> <p>จ. เต้นแอโรบิคนาน 30 นาที</p>	<p>11. ข้อใดไม่ใช่ลักษณะของสมรรถภาพทางกายที่ดี</p> <p>ก. ระบบขับถ่ายดี</p> <p>ข. รูปร่างสมส่วน</p> <p>ค. อารมณ์เบิกบาน</p> <p>ง. ทำงานได้อย่างมีประสิทธิภาพ</p> <p>จ. มีความเป็นชายหรือหญิงเต็มตัว</p> <p>12. ข้อใดคือความหมายของเทคนิคการเล่นกีฬาฟุตบอล</p> <p>ก. การทำอย่างมีวิธีการหรือแบบแผนเป็นของตนเองและเหนือกว่าคู่ต่อสู้</p> <p>ข. ความสามารถเฉพาะทีมในการเล่นฟุตบอลซึ่งเป็นการเคลื่อนไหวต่าง ๆ ของร่างกายในขณะที่ครอบครองลูกบอล</p> <p>ค. ความสามารถเฉพาะบุคคลในการเล่นฟุตบอลซึ่งเป็นการเคลื่อนไหวต่าง ๆ ของร่างกายในขณะที่ครอบครองและไม่ครอบครองลูกบอล</p> <p>ง. ความสามารถในการเลี้ยงลูก ส่งลูก รับลูกหรือการยิงประตูที่เหนือกว่าคู่ต่อสู้ที่สามารถนำไปใช้ในการแข่งขันได้เป็นอย่างดี</p> <p>จ. ความสามารถเฉพาะของนักฟุตบอลในการกระทำต่าง ๆ ทั้งกับลูกบอลและในกรณีที่ไม่มีลูกบอลที่สามารถนำไปใช้ในชีวิตประจำวันได้ดี</p>
---	---

<p>13. เทคนิคการเล่นกีฬาฟุตบอลสามารถแบ่งได้กี่ประเภท</p> <p>ก. 2 ประเภท      ข. 3 ประเภท ค. 4 ประเภท      ง. 5 ประเภท จ. 6 ประเภท</p> <p>14. ธงที่ปักไว้ที่มุมสนามและนอกเส้นแบ่งแดนมีความสูงจากพื้นสนามถึงยอดธงเท่าใด</p> <p>ก. ไม่น้อยกว่า 1.75 ม. ข. ไม่เกินกว่า 1.75 ม. ค. ไม่น้อยกว่า 1.50 ม. ง. ไม่เกินกว่า 1.50 ม. จ. ไม่น้อยกว่า 1.75 ม.</p> <p>15. การเตะลูกแบ่งออกเป็นกี่ชนิด</p> <p>ก. 2 ชนิด              ข. 4 ชนิด ค. 7 ชนิด              ง. 8 ชนิด จ. 10 ชนิด</p> <p>16. การเตะลูกข้อใดที่นิยมใช้เตะน้อยมากในการแข่งขันกีฬาฟุตบอล</p> <p>ก. หัวรองเท้า ข. ข้างเท้าด้านนอก ค. ข้างเท้าด้านใน ง. หลังเท้า จ. ซ้อนด้วยหลังเท้า</p> <p>17. การเตะลูกโทษทุกครั้งผู้เล่นฝ่ายตรงข้ามถอยห่างจากลูกอย่างน้อยเท่าไร</p> <p>ก. 8 หลา              ข. 8 เมตร ค. 10 หลา              ง. 10 เมตร จ. 15 เมตร</p>	<p>18. หลักในการรับลูกบอลที่ถูกส่งมาให้มีกี่ประการ</p> <p>ก. 1 ประการ      ข. 2 ประการ ค. 3 ประการ      ง. 4 ประการ จ. 6 ประการ</p> <p>19. ข้อใดต่อไปนี้ไม่ใช่ความมุ่งหมายของการเลี้ยงลูกบอล</p> <p>ก. เพื่อยิงประตู ข. เพื่อหนีคู่ต่อสู้ ค. เพื่อครอบครองลูกบอล ง. เพื่อคอยดูท่าที่คู่ต่อสู้ จ. เพื่อหลีกเลี่ยงกติกากการล้ำหน้า</p> <p>20. ข้อใดไม่ใช่เทคนิคของการฝึกผู้รักษาประตู</p> <p>ก. การชก              ข. การปิด ค. การโยนเตะ              ง. การยิงประตู จ. การหลอกล่อของผู้รักษาประตู</p> <p>21. เมื่อคู่ต่อสู้เลี้ยงลูกบอลมา ผู้เรียนมีวิธีการสกัดกั้นลูกบอลที่ถูกวิธีอย่างไร</p> <p>ก. การใช้ลำตัวกระแทกอย่างเต็มที่เพื่อ แย่งลูกบอลมา ข. สไลด์ไปที่ลูกบอลแล้วพยายามแย่งลูกบอลมา ค. สไลด์ไปที่ลูกบอลและคน แล้วแย่งลูกบอลมา ง. ใช้มือผลักคู่ต่อสู้เพื่อให้เสียหลักแล้วแย่งลูกบอลมา จ. ชนจากด้านหลังเพื่อให้คู่ต่อสู้เสียหลักแล้วแย่งบอลมา</p>
--	--

<p>22. ข้อใดต่อไปนี้เป็นปัจจัยพื้นฐานของการเลี้ยงลูกบอลที่ดี</p> <p>ก. สภาวะจิตใจดี</p> <p>ข. ใส่รองเท้าที่มีหย็้อ</p> <p>ค. การประสานงานร่างกายดี</p> <p>ง. มีความเร็ว</p> <p>จ. มีทักษะกีฬาฟุตบอล</p> <p>23. เทคนิคของ“การใช้ร่างกายหลอกล่อคู่ต่อสู้” เป็นเทคนิคการเล่นอย่างไร</p> <p>ก. เทคนิคการเล่นลูกโหม่ง</p> <p>ข. เทคนิคการเลี้ยงลูกบอล</p> <p>ค. เทคนิคการสกัดกั้นลูกบอล</p> <p>ง. เทคนิคการเล่นในขณะที่ครอบครองลูกบอล</p> <p>จ. เทคนิคในการเล่นในขณะที่ไม่ได้ครอบครองลูกบอล</p> <p>24. ยุทธวิธีการเล่นแบ่งออกเป็น 2 ประการมีอะไรบ้าง</p> <p>ก. ยุทธวิธีการรับ - การรุก</p> <p>ข. ยุทธวิธีการรับ - การป้องกัน</p> <p>ค. ยุทธวิธีการบุก - การป้องกัน</p> <p>ง. ยุทธวิธีการรุก - การทำประตู</p> <p>จ. ยุทธวิธีการทำประตู – การป้องกัน</p> <p>25. Counter Attack เป็นการรุกแบบใด</p> <p>ก. การรุกฆาต</p> <p>ข. การรุกแบบต่อเนื่อง</p> <p>ค. การรุกแบบถ่ายบอล</p> <p>ง. การรุกแบบด้านข้าง</p> <p>จ. การรุกแบบโต้เร็ว</p>	<p>26. ยุทธวิธีการเล่นเป็นความสามารถพิเศษพัฒนาด้านใดมากที่สุด</p> <p>ก. ความเร็ว                      ข. ระบบทีม</p> <p>ค. สถิติปัญญา                      ง. พละกำลัง</p> <p>จ. ความอดทน</p> <p>27. Team tactic เป็นยุทธวิธีการเล่นแบบใด</p> <p>ก. แบบบุคคล</p> <p>ข. แบบสองคน</p> <p>ค. แบบกลุ่มสามคน</p> <p>ง. แบบกลุ่มห้าคน</p> <p>จ. แบบการเล่นเป็นทีม</p> <p>28. การรุกโดยการต่อบอลสั้น ๆ หรือการทำซึ่งเป็นสามเหลี่ยม เป็นการรุกแบบใด</p> <p>ก. การรุกแบบโต้เร็ว</p> <p>ข. การรุกแบบต่อเนื่อง</p> <p>ค. การรุกตามแบบแผน</p> <p>ง. การรุกแบบฉวยโอกาส</p> <p>จ. การรุกแบบ Counter Attack</p> <p>29. Individual Tactic เป็นยุทธวิธีการเล่นแบบใด</p> <p>ก. ยุทธวิธีการป้องกัน</p> <p>ข. ยุทธวิธีการเล่นทีม</p> <p>ค. ยุทธวิธีการเล่นเกมบุก</p> <p>ง. ยุทธวิธีการเล่นส่วนบุคคล</p> <p>จ. ยุทธวิธีการเล่นเพื่อถ่วงเวลา</p>
--	--

<p>30. การป้องกันแบบ Man marking เป็นการป้องกันแบบใด</p> <p>ก. แบบผสม ข. แบบคุมพื้นที่ ค. แบบเช็คลำหน้า ง. แบบการเข้าสกัดบอลหนัก ๆ จ. แบบประกบคู่ต่อสู้คนต่อคน</p> <p>31. Preesing คือการเล่นแบบใด</p> <p>ก. ถ่วงเวลา                      ข. กดดันคู่ต่อสู้ ค. แบบควบคุม                      ง. แบบอิสระ จ. แบบโยนบอลยาว</p> <p>32. การเช็คลำหน้า เป็นยุทธวิธีการเล่นในเกมรุกหรือเกมรับ</p> <p>ก. เกมรุก                      ข. เกมรับ ค. ทั้งรุก และรับ                      ง. กดดันคู่ต่อสู้ จ. การตีโต้โดยฉับพลัน</p> <p>33. การจัดรูปแบบในเกมรับ - แบ่งออกเป็น 2 ประเภท คือ</p> <p>ก. จำกัดคน , จำกัดพื้นที่ ข. จำกัดเวลา, จำกัดคน ค. จำกัดคน, จำกัดเวลา ง. จำกัดเวลา, จำกัดพื้นที่ จ. จำกัดเวลา, จำกัดคู่ต่อสู้</p>	<p>34. ข้อใดไม่ใช่บทบาทและหน้าที่ของผู้ฝึกสอน</p> <p>ก. การประชุม ข. การออกคำสั่ง ค. วางแผนการฝึกซ้อม ง. จัดเตรียมสถานที่ฝึก จ. จัดเตรียมอุปกรณ์การฝึก</p> <p>35. วัตถุประสงค์ของการฝึกสอนฟุตบอลมีกี่ข้อ</p> <p>ก. 3 ข้อ                      ข. 4 ข้อ ค. 5 ข้อ                      ง. 6 ข้อ จ. 7 ข้อ</p> <p>36. ข้อใดไม่ใช่คุณลักษณะของผู้ฝึกสอนฟุตบอล</p> <p>ก. มีภาวะผู้นำ                      ข. มีการสื่อสารที่ดี ค. เป็นผู้สังเกตที่ดี                      ง. มีทรัพย์สินสมบัติมาก จ. มีความคิดสร้างสรรค์</p> <p>37. ผู้ที่มีอิทธิพลต่อนักกีฬาในการถ่ายทอดความรู้และประสบการณ์ต่าง ๆ แก่นักกีฬาคือ</p> <p>ก. ครู                      ข. แฟน ค. เพื่อน                      ง. ผู้ฝึกสอน จ. ผู้ปกครอง</p>
--	--

<p>38. การถ่ายทอดทฤษฎีการฝึกสอนฟุตบอลข้อใด ไม่เกี่ยวข้องกับทฤษฎีการฝึก</p> <p>ก. กติกา                      ข. คู่ต่อสู้</p> <p>ค. เพื่อนร่วมทีม            ง. สนามแข่ง</p> <p>จ. การแข่งขัน</p> <p>39. วิธีการฝึกสอนฟุตบอลข้อใดไม่จำเป็น</p> <p>ก. หยุดการเล่น</p> <p>ข. การให้รางวัล</p> <p>ค. การสร้างเงื่อนไข</p> <p>ง. การเล่นเกมแบบบีบบังคับ</p> <p>จ. เทคนิคของคำถามและคำตอบ</p> <p>40. การเป็นผู้ฝึกสอนฟุตบอล ปัจจัยสำคัญต่อการ ใช้เสียงอย่างมีประสิทธิภาพ</p> <p>ก. เสียงต้อดังมาก</p> <p>ข. ต้องพูดให้เร็ว</p> <p>ค. พูดไปตามสบาย</p> <p>ง. ต้องแสดงความรู้สึกในเสียงที่พูด</p> <p>จ. การออกเสียงไม่ต้องเน้นความชัดเจนต้อง ให้เร็วไวก่อน</p> <p>41. ข้อใดไม่ใช่ลักษณะของคำสั่งที่ผู้ฝึกสอนใช้สั่ง นักกีฬา</p> <p>ก. สั้น</p> <p>ข. พูดซ้ำ ๆ</p> <p>ค. มีความหมาย</p> <p>ง. เข้าจุดที่ต้องการสั่ง</p> <p>จ. ตัดถ้อยคำที่ไร้สาระออก</p>	<p>42. การจัดการของผู้ฝึกสอนกีฬาฟุตบอล อะไรคือสิ่งที่คุณฝึกสอนไม่ต้องเตรียม</p> <p>ก. น้ำดื่ม</p> <p>ข. ลูกบอล</p> <p>ค. แบบฝึกต่าง ๆ</p> <p>ง. อุปกรณ์การฝึก</p> <p>จ. อุปกรณ์ของใช้ส่วนตัวของผู้เล่น</p> <p>43. ผู้ฝึกสอนฟุตบอลที่ดีมีลักษณะ อย่างไร</p> <p>ก. มีเงินมาก</p> <p>ข. ไม่มีเหตุผล</p> <p>ค. มีภาวะผู้นำ</p> <p>ง. ชอบนักฟุตบอลเอาใจ</p> <p>จ. มีทักษะในการเล่นฟุตบอล</p> <p>44. ผู้ตัดสินเป่านกหวีดให้สัญญาณเป็น ประตุไปแล้ว แต่ผู้ช่วยผู้ตัดสินแจ้งว่า มีผู้เล่นล้ำหน้าอยู่ก่อนที่ผู้ตัดสินจะให้ สัญญาณผู้ตัดสินจะตัดสินอย่างไร</p> <p>ก. ย้ำให้สัญญาณเป็นประตุแน่นอน</p> <p>ข. ไม่ให้เป็นประตุ และให้ Drop ball</p> <p>ค. ไม่ให้เป็นประตุ ให้ฝ่ายรับได้เตะ โทษโดยอ้อม</p> <p>ง. ไม่ให้เป็นประตุ ให้ฝ่ายรับตั้งเตะ จากประตุ</p> <p>จ. ไม่ให้เป็นประตุ ให้ฝ่ายรับได้เตะ โทษโดยตรง</p>
---	--

<p>45. ผู้เล่นคนหนึ่งยื่นไหล่ของผู้เล่นฝ่ายเดียวกัน เพื่อใช้ศีรษะโหม่งลูกบอลเพื่อทำประตู ผู้ตัดสินจะตัดสินอย่างไร</p> <p>ก. ให้เล่นต่อไป เพราะไม่เป็นอันตรายต่อคู่ต่อสู้</p> <p>ข. เป่านกหวีดหยุดการเล่น คาดโทษผู้ตัดสินทุ่มลูก ณ จุดเกิดเหตุ</p> <p>ค. เป่านกหวีดหยุดการเล่น คาดโทษเริ่มเล่นใหม่โดยการ Drop Ball</p> <p>ง. เป่านกหวีดหยุดการเล่น คาดโทษให้ฝ่ายตรงข้ามเตะโทษโดยอ้อม</p> <p>จ. เป่านกหวีดหยุดการเล่น คาดโทษให้ฝ่ายตรงข้ามเตะโทษโดยตรง</p> <p>46. ผู้เล่นสำรองได้ลงไปในสนามแข่งขันก่อนได้รับอนุญาตจากผู้ตัดสินในขณะการเล่น กำลังดำเนินอยู่</p> <p>ก. สั่งหยุดเล่น คาดโทษ เริ่มเล่นใหม่โดยการปล่อยลูกบอล ณ จุดที่ลูกบอลอยู่</p> <p>ข. สั่งหยุดการเล่น คาดโทษ เริ่มเล่นใหม่โดยการปล่อยลูกบอล ณ จุดที่ผู้เล่นกระทำผิด</p> <p>ค. สั่งหยุดการเล่น คาดโทษ เริ่มเล่นใหม่ให้ฝ่ายตรงข้ามเตะโทษโดยอ้อม ณ จุดที่ลูกบอลอยู่</p> <p>ง. สั่งหยุดการเล่น คาดโทษ เริ่มเล่นใหม่โดยให้ฝ่ายตรงข้ามเตะโทษโดยอ้อม ณ จุดที่ผู้เล่นกระทำผิด</p> <p>จ. สั่งหยุดการเล่น คาดโทษ เริ่มเล่นใหม่โดยให้ฝ่ายตรงข้ามเตะโทษโดยอ้อม ณ จุดที่ยิงประตู</p>	<p>47. ความกว้าง และความหนาของเสาประตู และคานประตู ควรเท่ากับข้อใด</p> <p>ก. ขนาดของเส้นข้าง</p> <p>ข. ขนาดของเส้นเขตมุม</p> <p>ค. ขนาดของเขตประตู</p> <p>ง. ขนาดของเส้นประตู</p> <p>จ. ขนาดของเส้นแบ่งแดน</p> <p>48. เส้นเขตประตูด้านที่ขนานกับเส้นประตูมีความยาวกี่หลา</p> <p>ก. 16 หลา    ข. 18 หลา</p> <p>ค. 20 หลา    ง. 24 หลา</p> <p>จ. 25 หลา</p> <p>49. เมื่อผู้เล่นเปลี่ยนเป็นผู้รักษาประตูโดยไม่บอกผู้ตัดสิน ผู้ตัดสินจะตัดสินอย่างไรถ้าผู้รักษาประตูคนนั้นใช้มือปิดลูกเข้าประตู</p> <p>ก. ไม่ให้เป็นประตู คาดโทษฝ่ายตรงข้ามเตะจากมุม</p> <p>ข. ไม่ให้เป็นประตู Drop ball ณ จุดเตะโทษ</p> <p>ค. ให้เป็นประตู คาดโทษผู้เล่นทั้ง 2 คนที่เกี่ยวข้อง</p> <p>ง. ไม่ให้เป็นประตู คาดโทษผู้เล่นทั้ง 2 คนที่เกี่ยวข้อง</p> <p>จ. ไม่ให้เป็นประตู คาดโทษฝ่ายตรงข้ามเตะโทษ ณ จุดเตะโทษ</p>
--	---

<p>50. จุดโทษมีระยะเท่าไร ?</p> <p>ก. 10 หลา                      ข. 10 เมตร</p> <p>ค. 12 หลา                      ง. 12 เมตร</p> <p>จ. 15 หลา</p> <p>51. เมื่อฝ่ายรับได้เตะโทษโดยตรงภายในเขตโทษ ผู้เล่นฝ่ายรุกจะยืนอยู่ที่ใดตามกติกา</p> <p>ก. อยู่ในสนามเขตโทษ</p> <p>ข. ยอยู่นอกเขตโทษ</p> <p>ค. อยู่ในสนามที่ใดก็ได้</p> <p>ง. อยู่ห่างจากลูกบอลไม่น้อยกว่า 10 หลา</p> <p>จ. ยอยู่นอกเขตโทษและห่างจากลูกบอลไม่น้อยกว่า 10 หลา</p> <p>52. ผู้มีหน้าที่บันทึกผลการแข่งขันเสนอฝ่ายจัดการแข่งขัน คือใคร</p> <p>ก. ผู้ตัดสิน</p> <p>ข. ผู้ช่วยผู้ตัดสิน</p> <p>ค. ผู้ตัดสินสำรอง</p> <p>ง. เจ้าหน้าที่ฝ่ายจัดการแข่งขัน</p> <p>จ. ผู้ควบคุมผู้ตัดสิน</p> <p>53. ในการแข่งขันโดยทั่วไป ผู้ที่จะถูกพักการแข่งขันคือผู้ใด</p> <p>ก. 1 ใบเหลือง</p> <p>ข. 1 ใบแดง</p> <p>ค. 2 ใบเหลือง</p> <p>ง. ข้อ ข และ ค</p> <p>จ. ผู้ฝึกสอนหรือนักกีฬา</p>	<p>54. ระยะเวลาพักครึ่งของการแข่งขันฟุตบอลแต่ละครั้ง ผู้ตัดสินจะต้องให้ผู้เล่นทั้ง 2 ทีม มีสิทธิ์พักครึ่งเวลาได้เท่าใด</p> <p>ก. ไม่เกิน 5 นาที</p> <p>ข. ไม่เกิน 15 นาที</p> <p>ค. ไม่ต่ำกว่า 10 นาที</p> <p>ง. ไม่ต่ำกว่า 7 นาที</p> <p>จ. แล้วแต่ผู้ตัดสิน</p> <p>55. การเริ่มเล่นที่สมบูรณ์ เมื่อเริ่มเล่น ข้อใดถูกต้องที่สุด</p> <p>ก. เมื่อผู้ตัดสินให้สัญญาณนกหวีด</p> <p>ข. เมื่อลูกบอลเคลื่อนที่</p> <p>ค. เมื่อลูกบอลเคลื่อนที่ไปครบเส้นรอบวง</p> <p>ง. เมื่อลูกบอลเคลื่อนที่ไปข้างหน้า</p> <p>จ. อยู่ที่ความพอใจของผู้ตัดสิน</p> <p>56. ถ้าผู้ตัดสินชูแขนขึ้นเหนือศีรษะแสดงว่า</p> <p>ก. เป็นลูกโทษโดยอ้อม</p> <p>ข. เป็นลูกโทษโดยตรง</p> <p>ค. มีการล้ำหน้า</p> <p>ง. มีการฟาล์ว</p> <p>จ. มีการประท้วง</p>
--	---

<p>57. ผู้ตัดสินจะกลับคำตัดสินลูกที่เป็นประตูให้ไม่เป็นประตูก็ต่อเมื่อ</p> <p>ก. ลูกยังไม่เริ่มเล่น (เชียบอล)        ข. ลูกเริ่มเล่นไปแล้ว        ค. ยังไม่เอาลูกไปวางยังจุดกึ่งกลางสนาม        ง. แตะลูกออก        จ. ถูกทั้งข้อ ก และ ข</p> <p>58. ผู้ช่วยผู้ตัดสินยกธงชี้ไปทางด้านข้างซ้ายมือของตนเอง หมายถึง</p> <p>ก. ผู้เล่นซ้ายมือทำฟาวล์        ข. ผู้เล่นขวามือทำฟาวล์        ค. ผู้เล่นซ้ายมือทำลูกออก        ง. ผู้เล่นขวามือทำลูกออก        จ. ผู้ตัดสินให้สัญญาณนกหวีด</p> <p>59. คำว่า คาดโทษ หมายถึง</p> <p>ก. เตือน        ข. ใบเหลือง        ค. ใบแดง        ง. ผู้เล่นกระทำผิดกรรมการเตือนบ่อย        จ. ข้อ ก และ ข</p> <p>60. การเชียบอลใหม่ ถ้าเตะครั้งเดียวเข้าประตูไม่ว่าใครให้ถือว่า</p> <p>ก. ได้ประตู            ข. ไม่ได้ประตู        ค. เชียบอลใหม่      ง. ฟาล์ว        จ. ข้อ ก และ ค</p>	<p>61. ถ้าลูกฟุตบอลลอยผ่านออกนอกเส้นข้างหรือเส้นประตู ถือว่า</p> <p>ก. ออก                    ข. ไม่ออก        ค. อยู่ที่ผู้ตัดสิน      ง. อยู่ที่ผู้กำกับเส้น        จ. ผู้ช่วยผู้ตัดสิน</p> <p>62. ลูกบอลใดที่กระทำเข้าประตูฝ่ายตรงข้ามแล้วไม่นับว่าเป็นประตู</p> <p>ก. ลูกทุ่ม                    ข. การเตะเริ่มเล่น        ค. การเตะจากมุม        ง. การเตะจากประตู        จ. การเตะโทษโดยตรง</p> <p>63. ลูกที่อยู่นอกการเล่น หมายถึง</p> <p>ก. ผ่านเส้นข้าง เส้นประตูออกหมดทั้งลูก        ข. ลูกโดนคานประตู        ค. ลูกโดนผู้ตัดสินในสนาม        ง. ลูกโดนเสาประตู        จ. ลูกบอลเคลื่อนที่ไปข้างหน้า</p> <p>64. ผู้ที่ถูกเปลี่ยนตัวเข้าเล่น ต้องเข้าตรงจุดใด</p> <p>ก. ข้างสนามใกล้ผู้ตัดสินสำรอง        ข. ด้านหลังประตู        ค. จุดใดในสนามก็ได้        ง. เส้นแบ่งแดน        จ. เข้าไปรบกวนผู้เล่นฝ่ายตรงข้าม</p>
---	--



<p>65. ผู้ที่ถูกเปลี่ยนตัวออกจากสนาม ต้องออกตรงจุดใดของสนาม</p> <p>ก. ข้างสนามใกล้ผู้ตัดสินสำรอง</p> <p>ข. ด้านมุมธง</p> <p>ค. จุดใดในสนามก็ได้</p> <p>ง. เส้นแบ่งแดน</p> <p>จ. แล้วยแต่ผู้ตัดสิน</p> <p>66. การเคลื่อนที่ของผู้ตัดสินที่ดีในการตัดสินกีฬาฟุตบอลควรเป็นอย่างไร</p> <p>ก. สายตาอยู่กับผู้เล่น</p> <p>ข. สายตาอยู่กับคนดู</p> <p>ค. สายตาอยู่กับลูกบอล</p> <p>ง. สายตาอยู่กับผู้ช่วยผู้ตัดสิน</p> <p>จ. สายตาอยู่กับลูกบอลผู้เล่นและผู้ช่วยผู้ตัดสิน</p> <p>67. การใช้สัญญาณนกหวีดของผู้ตัดสินในการตั้งกำแพง ควรเป่าอย่างไร</p> <p>ก. เสียงหนักยาว</p> <p>ข. เสียงสั้นหนัก</p> <p>ค. เสียงสั้นหนัก-สั้นหนัก</p> <p>ง. เสียงยาวหนัก-สั้นหนัก</p> <p>จ. เสียงยาวหนัก-ยาวหนักเบา</p> <p>68. ตามกติกาการแข่งขันจำนวนผู้เล่นน้อยกว่าเท่าใดทำการแข่งขันไม่ได้</p> <p>ก. 5 คน                      ค. 7 คน</p> <p>ข. 6 คน                      ง. 8 คน</p> <p>จ. 9 คน</p>	<p>69. ข้อใดไม่ใช่คุณสมบัติของผู้ตัดสินกีฬาฟุตบอลที่ดี</p> <p>ก. มีความยุติธรรม</p> <p>ข. มีสุขภาพแข็งแรง</p> <p>ค. เล่นฟุตบอลเก่ง</p> <p>ง. มีน้ำใจนักกีฬา</p> <p>จ. มีความรู้เรื่องกติกาฟุตบอลดี</p> <p>70. ข้อใดไม่ใช่หน้าที่ของผู้ตัดสินคนที่ 4</p> <p>ก. มีหน้าที่ช่วยในการเปลี่ยนตัว</p> <p>ข. มีหน้าที่บันทึกใบรายงานผู้ตัดสิน</p> <p>ค. ปฏิบัติหน้าที่แทนผู้ตัดสินเมื่อได้รับบาดเจ็บ</p> <p>ง. มีหน้าที่ควบคุมเจ้าหน้าที่ทีมให้อยู่ในเขตเทคนิค</p> <p>จ. มีหน้าที่ตรวจเช็คอุปกรณ์การแข่งขันของผู้เล่นสำรอง</p> <p>71. ผู้ตัดสินกีฬาฟุตบอลที่ดีควรไปถึงสนามแข่งขันไม่น้อยกว่ากี่หีก่อนการแข่งขัน</p> <p>ก. 30 นาที</p> <p>ข. 45 นาที</p> <p>ค. 50 นาที</p> <p>ง. 60 นาที</p> <p>จ. 75 นาที</p>
--	---



<p>78. ผู้ตัดสินสามารถกลับคำตัดสินได้หรือไม่</p> <p>ก. ได้เมื่อการเล่นยังไม่เกิดขึ้น</p> <p>ข. ได้ตลอดเวลา</p> <p>ค. ไม่สามารถกลับคำตัดสินได้</p> <p>ง. ได้กรณีที่ผู้ช่วยผู้ตัดสินช่วยเหลือ</p> <p>จ. ได้เมื่อมีการประท้วง</p> <p>79. ผู้ตัดสินผิดพลาดในเรื่องเวลาแข่งขันสั่งหยุดการแข่งขันก่อนครบเวลาที่กำหนด 5 นาทีในครั้งแรก</p> <p>ก. กลับลงไปเล่นตามเวลาที่เหลืออยู่</p> <p>ข. นำเวลา 5 นาทีนั้นไปชดเชยเพิ่มในครั้งหลัง</p> <p>ค. ยืนยันเวลาของตนเองว่าหมดแล้วจริง</p> <p>ง. ให้พักครึ่งเวลาและลงตัดสินครั้งหลังปกติ</p> <p>จ. ให้พักครึ่งเวลาและลงตัดสินครั้งหลังปกติ และเขียนรายงานแจ้งเหตุการณ์ให้ผู้มีอำนาจพิจารณาต่อไป</p>	<p>80. การแข่งขันกีฬาแห่งชาติผู้รับผิดชอบการดำเนินการคือใคร ?</p> <p>ก. สมาคมกีฬา</p> <p>ข. ก.ท.ท.</p> <p>ค. ก.ก.ท.</p> <p>ง. สถาบันการพลศึกษา</p> <p>จ. กระทรวงท่องเที่ยวกีฬา</p>
--	--