

Appendix I

Questionnaire for Research

Prince of Songkla University
Pattani Campus



Questionnaire for Research

Title

Bullying in Pattani Primary School, in southern Thailand



Explanation

1. This questionnaire consists two parts :

Part 1: Basic information of students

Part 2: Bullying experiences in school of students.

2. Please complete the questionnaire thoroughly and sincerely.

3. Your answers no effect on your education.

4. Researcher will keep all data secretly.

Part 1: Basic information of students

1. School name.....

2. School location

Urban (Pattani City)

Rural (Saiburi district)

3. School type

Private

Public

4. Grade.....

5. Gender

Female

Male

6. Religion

- Islamist Buddhist
- Others (please list).....

7. Age.....years

- 8 yrs or less 9-10 yrs
- 11 yrs or more

8. Weight.....kg.

- 24 kg. or less 25-34 kg.
- 35 kg. or more

9. Height.....cm.

- 125 cm. or less 126-140 cm.
- 141 cm. or more

10. In a past year, have you ever seen physical abuse between your parents?

- No Yes

11. Your most preferred cartoon type

- Comedy Action
- Mystery

12. Number of your close friends.....persons

- 2 persons or less 3-5 persons
- 6 persons or more

13. What do you want to be when you grow up?

- Physician or Nurse Soldier or Police
- Teacher Others (please list).....

14. How do you go to school usually?

- | | |
|--------------------------------------|--|
| <input type="checkbox"/> School bus | <input type="checkbox"/> Bicycle |
| <input type="checkbox"/> With parent | <input type="checkbox"/> On foot |
| <input type="checkbox"/> Regular car | <input type="checkbox"/> Others (please list)..... |

15. How do you most feel when you must go to school?

- | | |
|--------------------------------|--|
| <input type="checkbox"/> Fun | <input type="checkbox"/> Afraid |
| <input type="checkbox"/> Bore | <input type="checkbox"/> Sad |
| <input type="checkbox"/> Happy | <input type="checkbox"/> Others (please list)..... |

16. What zone in school you most feel favourite?

- | | |
|--|---------------------------------------|
| <input type="checkbox"/> Classroom | <input type="checkbox"/> Canteen |
| <input type="checkbox"/> Sport field | <input type="checkbox"/> Playground |
| <input type="checkbox"/> Library | <input type="checkbox"/> Computer lab |
| <input type="checkbox"/> Others (please list)..... | |

17. What zone in school you most feel unsafe?

- | | |
|--|---|
| <input type="checkbox"/> Classroom | <input type="checkbox"/> Canteen |
| <input type="checkbox"/> Sport field | <input type="checkbox"/> Playground |
| <input type="checkbox"/> Toilet | <input type="checkbox"/> Back of building |
| <input type="checkbox"/> Others (please list)..... | |



Part 2: The bullying experiences in school of students

1. In a past year, have you ever harmed anyone bodily?

Yes

No (jump to answer item 3)

2. If “yes”, In what way? (Can choose more than 1 choice)

Kicked

Hit

Bite

Pushed

Throwing something at

Beat

Pinched

Others (please list).....



3. In a past year, have you ever hurt someone feelings verbally?

Yes

No

4. If “yes”, In what way? (Can choose more than 1 choice)

Revile/ scolding/ name calling

Insulting parents' occupations

Insulting parents' names

Insulting appearance

Insulting economic status

Insulting academic achievement

Insulting by stating a physical disability

Others (please list).....



(Finish answer if you all answer “no” in item 1 and 3)

5. With whom did you most bully someone?

Alone

In a gang

Both alone and in a gang

6. Who did you most bully?

- Male
- Female
- Both

7. Which age were most they in?

- In the same class
- Older
- Younger

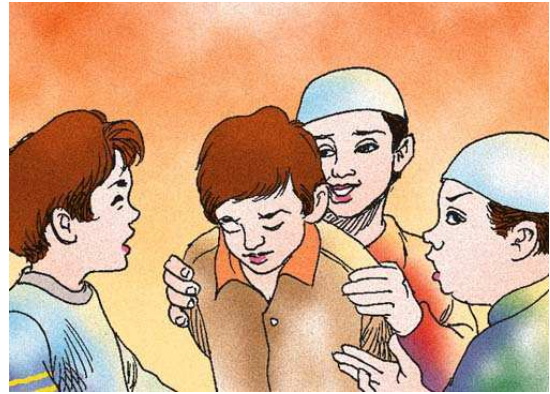

8. Where did you most bully someone?

- | | |
|-------------------------------------|--|
| <input type="checkbox"/> Classroom | <input type="checkbox"/> Canteen |
| <input type="checkbox"/> Playground | <input type="checkbox"/> On the way to school |
| <input type="checkbox"/> Sidewalks | <input type="checkbox"/> Others (please list)..... |

9. When did you most bully anyone?

- | | |
|--|--|
| <input type="checkbox"/> Lunch break | <input type="checkbox"/> Before morning lesson |
| <input type="checkbox"/> Playtimes | <input type="checkbox"/> Prepare for going home |
| <input type="checkbox"/> During lessons in the morning | <input type="checkbox"/> Others (please list)..... |
| <input type="checkbox"/> During lessons in the afternoon | |

10. Why did you most bully them?

- | | |
|---|---|
| <input type="checkbox"/> For enjoyment | <input type="checkbox"/> To show off |
| <input type="checkbox"/> They are weaker | <input type="checkbox"/> To get items or money |
| <input type="checkbox"/> To show strength | <input type="checkbox"/> To join in with classmates |
| <input type="checkbox"/> For revenge | <input type="checkbox"/> Others (please list)..... |



Thanks so much for your participant



แบบสอบถามเพื่อการวิจัย
เรื่อง

การศึกษาพฤติกรรมการรังแกในโรงเรียนประถมศึกษาในจังหวัดปัตตานี



คำชี้แจง

- แบบสอบถามมีทั้งหมด 2 ตอน: -
ตอนที่ 1: ข้อมูลพื้นฐานของนักเรียน
ตอนที่ 2: พฤติกรรมการรังแกในห้องเรียนในโรงเรียนของนักเรียน
- ตอบคำถามให้ครบทุกข้อ และครบทุกตอนตามสภาพความเป็นจริง
- การตอบคำถามของนักเรียนในครั้งนี้จะไม่มีผลกระทบต่อการศึกษาของนักเรียนแต่ประการใด
- ข้อมูลทั้งหมดผู้วิจัยจะเก็บเป็นความลับ

ตอนที่ 1 ข้อมูลพื้นฐานของนักเรียน

- ชื่อโรงเรียน.....
- เขตที่ตั้งของโรงเรียน
 เมือง (อำเภอเมือง) ชนบท (อำเภอสายบุรี)
- ประเภทโรงเรียน
 เอกชน รัฐบาล
- ชั้นประถมศึกษาปีที่.....
- เพศ
 หญิง ชาย
- ศาสนา
 อิสลาม พุทธ
 อื่น ๆ (ระบุ).....

7. อายุ..... ปี

8 ปีหรือน้อยกว่า

9-10 ปี

11 ปีหรือมากกว่า

8. น้ำหนัก..... กิโลกรัม

24 กิโลกรัมหรือน้อยกว่า

25-34 กิโลกรัม

35 กิโลกรัมหรือมากกว่า

9. ส่วนสูง..... เซนติเมตร

125 เซนติเมตรหรือน้อยกว่า

126-140 เซนติเมตร

141 เซนติเมตรหรือมากกว่า

10. ในรอบปีที่ผ่านมา เคยเห็นพ่อแม่ทะเลาะตบตีกันหรือไม่

ไม่เคย

เคย

11. ประเภทการ์ตูนที่ชอบมากที่สุด

รักโรแมนติก

บู้ต่อสู้ สงคราม

ลึกลับ สยองขวัญ

12. จำนวนเพื่อนสนิท..... คน

2 คนหรือน้อยกว่า

3-5 คน

6 คนขึ้นไป

13. เมื่อโตขึ้น ฝันอยากจะเป็นอะไร?

แพทย์หรือพยาบาล

ทหารหรือตำรวจ

ครู

อื่น ๆ (โปรดระบุ).....

14. ตามปกติเดินทางมาโรงเรียนอย่างไร

- | | |
|---|--|
| <input type="checkbox"/> รถโรงเรียน | <input type="checkbox"/> ขี่จักรยานมาเอง |
| <input type="checkbox"/> ผู้ปกครองมาส่ง | <input type="checkbox"/> เดินมาเอง |
| <input type="checkbox"/> รถเหมา | <input type="checkbox"/> อื่น ๆ (ระบุ) |

15. รู้สึกอย่างไรมากที่สุดที่ต้องมาโรงเรียน

- | | |
|------------------------------------|---|
| <input type="checkbox"/> สนุก | <input type="checkbox"/> น่ากลัว |
| <input type="checkbox"/> น่าเบื่อ | <input type="checkbox"/> เศร้า |
| <input type="checkbox"/> มีความสุข | <input type="checkbox"/> อื่น ๆ (ระบุ)..... |

16. บริเวณใดในโรงเรียนที่ชอบมากที่สุด

- | | |
|---|--|
| <input type="checkbox"/> ห้องเรียน | <input type="checkbox"/> โรงอาหาร |
| <input type="checkbox"/> สนามกีฬา | <input type="checkbox"/> สนามเด็กเล่น |
| <input type="checkbox"/> ห้องสมุด | <input type="checkbox"/> ห้องคอมพิวเตอร์ |
| <input type="checkbox"/> อื่น ๆ (ระบุ)..... | |

17. บริเวณใดในโรงเรียนที่รู้สึกไม่ปลอดภัยมากที่สุด

- | | |
|---|---------------------------------------|
| <input type="checkbox"/> ห้องเรียน | <input type="checkbox"/> โรงอาหาร |
| <input type="checkbox"/> สนามกีฬา | <input type="checkbox"/> สนามเด็กเล่น |
| <input type="checkbox"/> ห้องน้ำ | <input type="checkbox"/> หลังอาคาร |
| <input type="checkbox"/> อื่น ๆ (ระบุ)..... | |



ตอนที่ 2 ความประพฤติในโรงเรียนของนักเรียน

1. ในรอบปีที่ผ่านมา เคยไปทำร้ายร่างกายผู้อื่นหรือไม่

- เคย ไม่เคย (ข้ามไปตอบข้อ 3)

2. ถ้าเคย เคยทำร้ายร่างกายผู้อื่นอย่างไรบ้าง (เลือกตอบได้มากกว่า 1 ข้อ)

- ตะ
 ต่อย
 กัด
 ผลัก
 ตบตี
 ขว้างสิ่งของใส่
 หยิก
 อื่น ๆ (ระบุ).....



3. ในรอบปีที่ผ่านมา เคยทำร้ายความรู้สึก (พูดไม่ดี) ผู้อื่นหรือไม่

- เคย ไม่เคย (ข้ามไปตอบข้อ 5)

4. ถ้าเคย เคยพูดจาไม่ดีกับผู้อื่นอย่างไร (เลือกตอบได้มากกว่า 1 ข้อ)

- คำว่า
 ล้อเลียนอาชีพพ่อแม่
 ล้อเลียนชื่อพ่อแม่
 ล้อเลียนหน้าตาผิวพรรณ
 ล้อเลียนฐานะ
 ล้อเลียนการเรียน
 ล้อเลียนจุดด้อย
 อื่น ๆ (ระบุ).....



(ถ้าเลือกตอบ “ไม่” ทั้งในข้อ 1 และ 3 จบการตอบแบบสอบถาม)

5. ไปรังแกผู้อื่นในลักษณะใดมากที่สุด

- คนเดียว รวมเป็นกลุ่ม/แก๊ง
 ทั้งคนเดียวและรวมเป็นกลุ่ม/แก๊ง

6. ไปร้องแก่บุคคลเพศใดมากที่สุด

- ชาย
 หญิง
 ทั้งชายและหญิง



7. ไปร้องแก่บุคคลรุ่นใดมากที่สุด

- รุ่นเดียวกัน
 รุ่นพี่
 รุ่นน้อง

8. ไปร้องแก่ผู้อื่นในสถานที่ใดมากที่สุด

- ห้องเรียน
 สนามเด็กเล่น
 ทางเดิน
 โรงอาหาร
 ระหว่างทางไปโรงเรียน
 อื่น ๆ (ระบุ).....

9. ไปร้องแก่ผู้อื่นในช่วงเวลาใดมากที่สุด

- พักเที่ยง
 เวลาพักเล่น
 เวลาเรียนตอนเช้า
 เวลาเรียนตอนบ่าย
 ก่อนเข้าเรียนตอนเช้า
 เข้าแถวเตรียมตัวกลับบ้าน
 อื่น ๆ (ระบุ).....

10. ไปร้องแก่ผู้อื่นเพราะสาเหตุใดมากที่สุด

- เพราะความสนุกสนาน
 เพราะเขาอ่อนแอ
 เพื่อแสดงว่าแข็งแรงกว่าเขา
 เพื่อแก้แค้น
 เพราะเรียกร้องความสนใจ
 เพื่อให้ได้สิ่งของหรือเงิน
 เพื่อเข้าร่วมกลุ่มเพื่อน
 อื่น ๆ (ระบุ).....



ขอขอบคุณนักเรียนทุกคนที่ให้ความร่วมมือ

Discrimination power testing* and Reliability coefficient testing**

<i>Behaviours</i>	<i>r</i>	<i>p-value</i>
<i>Physical bullying</i>		
Kicked	0.349	0.000
Hit	0.420	0.000
Bite	0.176	0.000
Pushed	0.525	0.000
Throwing something at	0.464	0.000
Beat	0.240	0.000
Pinched	0.240	0.000
<i>Psychological bullying</i>		
Reville/ scolding/ name calling	0.299	0.000
Insulting parents' occupations	0.480	0.000
Insulting parents' names	0.443	0.000
Insulting appearance	0.549	0.000
Insulting economic status	0.280	0.000
<i>Reliability Statistics</i>		0.876

*point biserial correlation scores

**coefficient of internal consistency of Kuder-Richardson20 (K.R.20).